

は し が き

平成29年度の県税収入は、前年度比3.2%増、約35億円増の約1,130億円となりました。

個人県民税については、給与所得や株式の売却益・配当が増加し、前年度比4.2%（約12億円）の増収となりました。

また、法人二税については、電力自由化に伴う販売電力量の減等により、前年度比9.4%（約29億円）の減収となり、地方消費税については、北陸新幹線等の公共工事の増により、前年度比5.8%（約11億円）の増収となりました。

核燃料税については、原発再稼働に伴う価額割の増、搬出促進割の通年化により、前年度比49.3%（約33億円）の増収となりました。

収入率については、前年度を0.2ポイント上回る98.6%となりました。個人県民税について、特別徴収義務者の強制指定の拡大および福井県地方税滞納整理機構の徴収強化により、前年度を0.7ポイント上回る95.5%となりました。また、不動産取得税、自動車税について、福井県税事務所および嶺南振興局税務部の徴収強化により、それぞれ前年度比0.1ポイント、0.3ポイント上回り、97.2%、99.1%となりました。

本書は平成29年度の賦課徴収状況の実績を中心に、関係資料を取りまとめたものです。本書を通じて県税に対する理解を深めていただければ幸いです。

平成30年12月

福井県総務部税務課

目 次

第1 財 政

1 平成29年度一般会計歳入歳出予算額および決算額	
(1) 歳 入	1
(2) 歳 出	1
2 一般会計歳入歳出決算額累年比較	
(1) 歳 入	2
(2) 歳 出	2
3 県税・地方譲与税収入額と基準財政収入額との比較	3
4 地方譲与税	
(1) 地方道路譲与税	4
(2) 石油ガス譲与税	4
(3) 航空機燃料譲与税	4
(4) 地方揮発油譲与税	4
(5) 地方法人特別譲与税	5
5 交付金等に関する調	
(1) ゴルフ場利用税市町交付金	6
(2) 自動車取得税市町交付金	7
(3) 個人県民税徴収取扱費市町交付金	8
(4) 利子等に係る県民税市町交付金	9
(5) 配当に係る県民税市町交付金	10
(6) 株式等の譲渡所得に係る県民税市町交付金	11
(7) 地方消費税市町交付金	12

第2 税 収 入

1 景気の動向と県税	13
(1) 経済成長率と県税の伸び率	13
2 平成29年度県税決算額	
(1) 主要税目の概要	14
(2) 構 成 比	14
(3) 総 括 表	15
(4) 事務所別調定収入状況	17
(5) 月別調定収入状況	
ア 当 月 分	19
イ 累 計 分	21
(6) 県税調定収入状況累年比較	

ア 税目別	23
イ 事務所別	23
3 県税に係る税外収入の決算額	
(1) 科目別	25
(2) 事務所別	27
第3 徴収状況	
1 県税収入状況	28
2 県税収入未済額の整理状況	
(1) 税目別	31
(2) 事務所別	31
3 収入未済額の推移	33
4 差押処分の状況調	
(1) 税目別	35
(2) 事務所別	35
(3) 差押財産別	37
5 不納欠損処分理由別調	
(1) 税目別	38
(2) 事務所別	38
6 徴収猶予額調	39
7 金融機関別納付（納入）状況調	41
8 不服申立	43
9 訴訟	43
第4 課税状況	
1 個人県民税	
(1) 市町別課税状況	44
(2) 市町別調定収入状況	45
(3) 県民税配当割	47
(4) 県民税株式等譲渡所得割	48
2 法人県民税	49
3 県民税利子割	
(1) 利子割の特別徴収義務者等に関する調	51
(2) 利子割額に関する調	52
4 個人事業税	
(1) 分割個人の所得金額に関する調	53
(2) 事業専従者に関する調	54
(3) 業種別課税状況に関する調	55

(4) 所得階層別人員に関する調	57
5 法人事業税	
(1) 事業税額等に関する調	59
(2) 事業税額等に関する調（外形対象法人分）	61
(3) 業種別および分割基準別に関する調（外形対象法人分を除く。）	63
(4) 業種別および分割基準別に関する調（外形対象法人分）	65
(5) 業種別等の法人数に関する調	
ア 普通法人	67
イ 特別法人	67
ウ 公益法人等	68
(6) 資本金別法人数に関する調	69
(7) 資本金別および所得階層別に関する調	71
(8) 収入金額課税法人に関する調	73
(9) 法人事業税の業種別調定状況調	74
6 地方消費税	
(1) 調定額に関する調	75
(2) 清算金収入額、清算金支出額等に関する調	76
7 不動産取得税	
(1) 家屋に関する調	77
(2) 土地に関する調	79
(3) 課税標準の特例の適用状況に関する調	81
8 県たばこ税	82
9 ゴルフ場利用税	83
10 自動車取得税	
(1) 新車に関する調	85
(2) 中古車に関する調	85
(3) 取得価格段階別に関する調（新車）	87
(4) 取得価格段階別に関する調（中古車）	87
11 軽油引取税	
(1) 軽油の引取数量等に関する調	89
(2) 課税対象とならない軽油に関する調	90
12 自動車税	
車種別課税状況に関する調	91
13 鉱区税	95
14 狩猟税	96
15 減免に関する調	97
16 特定地域等振興条例に基づく課税免除等に関する調	98
17 地方法人特別税	99

第5 納税奨励	
1 納税貯蓄組合に対する補助金交付額	101
(1) 地区納税貯蓄組合連合会	101
(2) 県納税貯蓄組合総連合会	101
2 間税関係報償金交付額	101
(1) ゴルフ場利用税	101
(2) 軽油引取税	101
第6 税率	
平成29年度県税の課税標準および税率一覧表	102
第7 税務機構等	
1 税務機構	115
2 税務職員数	
(1) 税務課	117
(2) 出先機関	117
(3) 税務職員年齢別職員数	118
(4) 税務職員税務経験年数調	118
3 事務分掌	
(1) 税務課	119
(2) 福井県税事務所および嶺南振興局税務部	120
4 税務機構と管轄区域等の変遷等	123
5 北陸三県徴税费調	125
第8 その他	
1 租税負担の推移	126
(1) 福井県	126
(2) 全国	126
2 平成29年度都道府県税決算（見込）額	127

第1 財 政

1 平成29年度一般会計歳入歳出予算額および決算額

(1) 歳 入

(単位:千円)

科 目	予 算 額 (A)	決 算 額 (B)	決算額の対予算比較		構 成 比	
			増減額 (B-A)	増減率 (B/A)	予算額	決算額
県 税	111,262,174	113,033,405	1,771,231	101.6%	21.7%	23.8%
地方消費税清算金	28,107,054	28,106,246	-808	100.0%	5.5%	5.9%
地方譲与税	13,608,454	13,618,815	10,361	100.1%	2.7%	2.9%
地方特例交付金	289,451	289,451	0	100.0%	0.1%	0.1%
地方交付税	129,818,755	130,455,067	636,312	100.5%	25.4%	27.4%
交通安全対策特別交付金	300,000	206,393	-93,607	68.8%	0.1%	0.0%
分担金および負担金	8,622,469	5,854,310	-2,768,159	67.9%	1.7%	1.2%
使用料および手数料	5,580,719	5,558,832	-21,887	99.6%	1.1%	1.2%
国庫支出金	91,424,862	73,765,215	-17,659,647	80.7%	17.9%	15.5%
財産収入	759,404	781,162	21,758	102.9%	0.1%	0.2%
寄付金	175,325	227,283	51,958	129.6%	0.0%	0.0%
繰入金	23,486,820	23,156,859	-329,961	98.6%	4.6%	4.9%
繰越金	6,719,292	6,719,292	0	100.0%	1.3%	1.4%
諸収入	14,335,617	13,252,303	-1,083,314	92.4%	2.8%	2.8%
県債	77,183,000	60,687,000	-16,496,000	78.6%	15.1%	12.8%
合 計	511,673,396	475,711,633	-35,961,763	93.0%	100.0%	100.0%

(2) 歳 出

(単位:千円)

科 目	予 算 額 (A)	決 算 額 (B)	決算額の対予算比較		構 成 比	
			増減額 (B-A)	増減率 (B/A)	予算額	決算額
議会費	1,007,845	952,717	-55,128	94.5%	0.2%	0.2%
総務費	56,956,677	47,271,030	-9,685,647	83.0%	11.1%	10.1%
民生費	45,176,596	43,876,443	-1,300,153	97.1%	8.8%	9.4%
衛生費	23,116,674	22,374,665	-742,009	96.8%	4.5%	4.8%
労働費	1,130,352	1,090,632	-39,720	96.5%	0.2%	0.2%
農林水産費	41,706,840	32,306,573	-9,400,267	77.5%	8.2%	6.9%
商工費	15,760,582	14,342,988	-1,417,594	91.0%	3.1%	3.1%
土木費	84,428,150	69,310,704	-15,117,446	82.1%	16.5%	14.9%
警察費	22,039,168	21,822,166	-217,002	99.0%	4.3%	4.7%
教育費	97,252,267	94,938,258	-2,314,009	97.6%	19.0%	20.3%
災害復旧費	5,412,186	1,570,765	-3,841,421	29.0%	1.1%	0.3%
公債費	79,766,598	79,710,835	-55,763	99.9%	15.6%	17.1%
諸支出費	37,295,050	37,106,259	-188,791	99.5%	7.3%	8.0%
予備費	624,411	0	-624,411	0.0%	0.1%	0.0%
合 計	511,673,396	466,674,035	-44,999,361	91.2%	100.0%	100.0%

2 一般会計歳入歳出決算額累年比較

(1) 歳入

(単位:千円)

科 目	平成 26 年度		平成 27 年度		平成 28 年度		平成 29 年度	
	決 算 額	構 成 比	決 算 額	構 成 比	決 算 額	構 成 比	決 算 額	構 成 比
県 税	95,029,222	20.6%	110,501,567	23.2%	109,519,857	23.4%	113,033,405	23.8%
地方消費税清算金	19,014,492	4.1%	31,817,714	6.7%	28,552,611	6.1%	28,106,246	5.9%
地方譲与税	16,867,897	3.6%	15,542,805	3.3%	13,228,705	2.8%	13,618,815	2.9%
地方特例交付金	253,136	0.1%	250,876	0.1%	259,830	0.1%	289,451	0.1%
地方交付税	134,619,843	29.1%	131,397,393	27.6%	129,769,346	27.8%	130,455,067	27.4%
交通安全対策特別交付金	227,264	0.0%	237,349	0.0%	220,897	0.0%	206,393	0.0%
分担金および負担金	4,179,653	0.9%	4,444,055	0.9%	9,650,145	2.1%	5,854,310	1.2%
使用料および手数料	4,432,468	1.0%	5,032,329	1.1%	5,619,996	1.2%	5,558,832	1.2%
国庫支出金	81,999,490	17.7%	78,274,702	16.4%	76,613,915	16.4%	73,765,215	15.5%
財産収入	1,210,735	0.3%	949,341	0.2%	844,355	0.2%	781,162	0.2%
寄付金	49,438	0.0%	322,098	0.1%	358,329	0.1%	227,283	0.0%
繰入金	18,357,872	4.0%	11,661,856	2.4%	12,065,026	2.6%	23,156,859	4.9%
繰越金	6,235,095	1.3%	7,254,026	1.5%	6,571,535	1.4%	6,719,292	1.4%
諸収入	22,994,333	5.0%	19,961,661	4.2%	17,984,310	3.8%	13,252,303	2.8%
県債	56,673,000	12.3%	58,505,000	12.3%	56,010,000	12.0%	60,687,000	12.8%
合 計	462,143,938	100.0%	476,152,772	100.0%	467,268,857	100.0%	475,711,633	100.0%

(2) 歳出

(単位:千円)

科 目	平成 26 年度		平成 27 年度		平成 28 年度		平成 29 年度	
	決 算 額	構 成 比	決 算 額	構 成 比	決 算 額	構 成 比	決 算 額	構 成 比
議会費	933,947	0.2%	937,209	0.2%	971,816	0.2%	952,717	0.2%
総務費	40,022,455	8.8%	43,196,900	9.2%	38,354,261	8.3%	47,271,030	10.1%
民生費	40,814,398	9.0%	42,021,184	8.9%	44,390,175	9.6%	43,876,443	9.4%
衛生費	22,580,381	5.0%	23,114,525	4.9%	21,747,549	4.7%	22,374,665	4.8%
労働費	2,141,791	0.5%	2,457,924	0.5%	1,160,251	0.3%	1,090,632	0.2%
農林水産費	34,663,084	7.6%	35,439,096	7.5%	34,324,463	7.5%	32,306,573	6.9%
商工費	21,025,392	4.6%	18,576,896	4.0%	17,178,545	3.7%	14,342,988	3.1%
土木費	64,876,756	14.3%	58,586,313	12.5%	69,197,545	15.0%	69,310,704	14.9%
警察費	21,991,321	4.8%	22,279,579	4.7%	22,281,892	4.8%	21,822,166	4.7%
教育費	95,011,344	20.9%	97,910,938	20.9%	97,664,001	21.2%	94,938,258	20.3%
災害復旧費	3,960,277	0.9%	1,748,126	0.4%	753,640	0.2%	1,570,765	0.3%
公債費	83,014,189	18.2%	83,859,979	17.9%	77,177,708	16.8%	79,710,835	17.1%
諸支出費	23,854,577	5.2%	39,452,568	8.4%	35,347,719	7.7%	37,106,259	8.0%
予備費	0	0.0%	0	0.0%	0	0.0%	0	0.0%
合 計	454,889,912	100.0%	469,581,237	100.0%	460,549,565	100.0%	466,674,035	100.0%

3 県税・地方譲与税収入額と基準財政収入額との比較

<平成29年度>

(単位:千円)

科目	区分	県税収入 決算額	市町 交付金	基準財政 収入額	特定地域等振興 条例による 課税免除等の額	標準税収入額 (概算)	比 較
普通 税	県 民 税	32,200,809	1,358,955	25,982,395	-	34,643,195	-3,801,341
	個 人	26,247,761	-	22,757,936	-	30,343,915	-4,096,154
	法 人	3,656,995	-	2,686,061	-	3,581,415	75,580
	利 子 割	451,935	263,717	51,341	-	68,455	119,763
	配 当 割	901,718	536,065	313,688	-	418,251	-52,598
	譲渡所得割	942,400	559,173	173,369	-	231,159	152,068
	普 事 業 税	25,408,328	-	20,310,437	22,552	27,080,582	-1,672,254
	個 人	889,690	-	700,402	0	933,869	-44,179
	法 人	24,518,638	-	19,610,035	22,552	26,146,713	-1,628,075
	地 方 消 費 税	20,908,423	14,115,535	11,848,109	-	15,797,479	-9,004,591
	譲 渡 割	19,926,724	-	8,597,552	-	11,463,403	-
	貨 物 割	981,699	-	3,250,557	-	4,334,076	-
	不 動 産 取 得 税	1,750,737	-	1,206,637	187,808	1,608,849	141,888
	県 た ば こ 税	848,107	-	672,152	-	896,203	-48,096
	ゴ ル フ 場 利 用 税	228,114	160,519	53,393	-	71,191	-3,596
	自 動 車 取 得 税	1,377,317	869,257	245,597	-	327,463	180,597
	軽 油 引 取 税	7,966,804	-	5,667,159	-	7,556,212	410,592
	自 動 車 税	11,985,645	-	8,760,737	-	11,680,983	304,662
	鉦 区 税	2,086	-	1,396	-	1,861	225
県 固 定 資 産 税	0	-	0	-	0	0	
核 燃 料 税	9,882,206	-	-	-	-	9,882,206	
目 的 税	狩 猟 税	12,138	-	-	-	-	12,138
軽 油 引 取 税 (旧 法)	0	-	-	-	-	0	
県 税 計		112,570,714	16,504,266	74,748,012	210,360	99,664,018	-3,597,570
譲 与 税	地 方 法 人 特 別 譲 与 税	11,810,461	-	9,682,068	-	9,682,068	2,128,393
	所 得 譲 与 税	0	-	-	-	-	-
	地 方 道 路 譲 与 税	0	-	-	-	-	-
	地 方 揮 発 油 譲 与 税	1,712,791	-	1,703,046	-	1,703,046	9,745
	石 油 ガ ス 譲 与 税	95,238	-	92,891	-	92,891	2,347
	航 空 機 燃 料 譲 与 税	325	-	355	-	355	-30
譲 与 税 計		13,618,815	-	11,478,360	-	11,478,360	2,140,455
合 計		126,189,529	16,504,266	86,226,372	210,360	111,142,378	-1,457,115

(注)

- 1 県税収入決算額は、現年課税分である。
- 2 基準財政収入額は、特定地域等振興条例による課税免除等の額を控除した後の額を記載している。
- 3 譲与税は基準財政収入額＝標準税収入額(収入見込額)であるので、(C)＝(D)としている。

4 地方譲与税

(1) 地方道路譲与税

(単位:円、m、㎡、%)

区 分	平成25年度	前年比	平成26年度	前年比	平成27年度	前年比	平成28年度	前年比	平成29年度	前年比
6月 譲与額	9	0.1	16	177.8	19	118.8	0	-	0	-
11月 譲与額	16	4.3	32	200.0	32	100.0	0	-	0	-
3月 譲与額	13	36.1	25	192.3	25	100.0	0	-	0	-
譲与金計	38	0.4	73	192.1	76	104.1	0	-	0	-
全国分譲与金合計	3,367	0.4	6,441	191.3	6,728	104.5	10	0.1	5	50.0
本県の全国に占める割合	1.12860		1.13336		1.12961		-		-	
道路延長 本県	2,343,140	100.1	2,345,406	100.1	2,360,653	100.7	2,398,340	101.6	2,398,342	100.0
道路面積 本県	23,814,275	100.2	23,859,570	100.2	23,923,409	100.3	24,070,544	100.6	24,075,215	100.0

(注)1 全国分譲与金合計は、指定都市分を含む。

2 道路延長、面積は、補正後の数値である。

(2) 石油ガス譲与税

(単位:千円、m、㎡、%)

区 分	平成25年度	前年比	平成26年度	前年比	平成27年度	前年比	平成28年度	前年比	平成29年度	前年比
6月 譲与額	28,223	95.2	27,211	96.4	28,127	103.4	25,132	89.4	23,843	94.9
11月 譲与額	47,901	97.4	45,059	94.1	40,665	90.2	41,313	101.6	39,835	96.4
3月 譲与額	37,787	97.8	32,264	85.4	35,730	110.7	32,480	90.9	31,560	97.2
譲与金計	113,911	96.6	104,534	91.8	104,522	100.0	98,925	94.6	95,238	96.3
全国分譲与金合計	10,377,017	96.2	9,586,821	92.4	9,509,929	99.2	8,839,007	92.9	8,362,684	94.6
本県の全国に占める割合	1.09772		1.09039		1.09908		1.11919		1.13884	
道路延長 本県	4,142,672	100.6	4,153,714	100.3	4,114,618	99.1	4,086,771	99.3	3,978,849	97.4
道路面積 本県	30,158,040	101.2	29,915,820	99.2	30,003,953	100.3	30,179,376	100.6	30,339,851	100.5

(注)1 全国分譲与金合計は、指定都市分を含む。

2 道路延長、面積は、補正後の数値である。

(3) 航空機燃料譲与税

(単位:千円、%)

区 分	平成25年度	前年比	平成26年度	前年比	平成27年度	前年比	平成28年度	前年比	平成29年度	前年比
9月 譲与額	60	122.4	177	295.0	184	104.0	126	68.5	162	128.6
3月 譲与額	87	107.4	199	228.7	154	77.4	222	144.2	163	73.4
譲与金計	147	113.1	376	255.8	338	89.9	348	103.0	325	93.4

(4) 地方揮発油譲与税

(単位:千円、m、㎡、%)

区 分	平成25年度	前年比	平成26年度	前年比	平成27年度	前年比	平成28年度	前年比	平成29年度	前年比
6月 譲与額	530,004	96.9	520,591	98.2	567,324	109.0	501,066	88.3	495,225	98.8
11月 譲与額	675,182	87.9	652,680	96.7	573,144	87.8	731,625	127.7	714,354	97.6
3月 譲与額	624,454	111.0	510,715	81.8	665,682	130.3	496,290	74.6	503,212	101.4
譲与金計	1,829,640	97.4	1,683,986	92.0	1,806,150	107.3	1,728,981	95.7	1,712,791	99.1
全国分譲与金合計	160,449,247	97.8	150,083,209	93.5	159,322,386	106.2	151,400,790	95.0	149,873,675	99.0
本県の全国に占める割合	1.14032		1.12203		1.13364		1.14199		1.14282	
道路延長 本県	2,343,140	100.1	2,345,406	100.1	2,360,653	100.7	2,398,340	101.6	2,398,342	100.0
道路面積 本県	23,814,275	100.2	23,859,570	100.2	23,923,409	100.3	24,070,544	100.6	24,075,215	100.0

(注)1 全国分譲与金合計は、指定都市分を含む。

2 道路延長、面積は、補正後の数値である。

(5) 地方法人特別譲与税

(単位: 千円、人、%)

区 分	平成25年度	前年比	平成26年度	前年比	平成27年度	前年比	平成28年度	前年比	平成29年度	前年比
5月 譲与額	559,813	115.2	748,393	133.7	837,790	111.9	664,112	79.3	699,144	105.3
8月 譲与額	2,404,558	123.7	2,158,455	89.8	2,242,840	103.9	2,064,055	92.0	2,171,515	105.2
11月 譲与額	4,517,205	124.2	6,191,087	137.1	6,206,733	100.3	4,182,952	67.4	4,125,399	98.6
2月 譲与額	5,013,594	117.4	5,981,066	119.3	4,344,432	72.6	4,489,332	103.3	4,814,403	107.2
譲与金計	12,495,170	120.9	15,079,001	120.7	13,631,795	90.4	11,400,451	83.6	11,810,461	103.6
全国分譲与金合計	1,980,260,251	118.5	2,387,881,613	120.6	2,102,677,845	88.1	1,777,606,978	84.5	1,845,174,420	103.8
本県の全国に 占める割合	0.63099		0.63148		0.64831		0.64134		0.64007	
人 口 本県	806,314	100.0	806,314	100.0	806,314	100.0	786,740	97.6	786,740	100.0
従業者数 本県	420,983	100.0	420,983	100.0	408,503	97.0	408,503	100.0	408,503	100.0

5 交付金等に関する調

(1) ゴルフ場利用税市町交付金

(単位:円)

区分 市町名	平成26年度	平成27年度	平成28年度	平成29年度				所在ゴルフ場の名称
				8月交付	12月交付	3月交付	交付額計	
福井市	38,638,601	39,079,375	36,743,968	14,034,282	14,920,792	4,093,876	33,048,950	杉の木台ゴルフクラブ フォレスト福井ゴルフクラブ ゴールド福井カントリークラブ
大野市	0	0	0	0	0	0	0	
勝山市	0	0	0	0	0	0	0	
鯖江市	729,312	690,950	682,512	244,443	234,963	64,203	543,609	杉の木台ゴルフクラブ
あわら市	76,008,999	73,085,504	68,224,609	26,063,996	27,883,127	9,327,517	63,274,640	芦原ゴルフクラブ 福井国際カントリークラブ 越前カントリークラブ 片山津ゴルフ倶楽部西コース ジャパンセントラルゴルフ倶楽部
越前市	12,710,509	11,624,991	12,290,607	5,449,374	5,923,120	1,492,204	12,864,698	越前武生カントリークラブ
坂井市	29,013,981	30,025,603	28,067,423	11,112,013	11,050,452	3,176,117	25,338,582	フクイカントリークラブ
永平寺町	0	0	0	0	0	0	0	
池田町	0	0	0	0	0	0	0	
南越前町	0	0	0	0	0	0	0	
越前町	0	0	0	0	0	0	0	
福井県税管内	157,101,402	154,506,423	146,009,119	56,904,108	60,012,454	18,153,917	135,070,479	
敦賀市	16,127,720	13,549,410	13,138,125	5,028,450	4,839,520	1,417,920	11,285,890	敦賀国際ゴルフ倶楽部
小浜市	0	0	0	0	0	0	0	
美浜町	0	0	0	0	0	0	0	
高浜町	48,300	44,100	39,060	14,280	15,120	6,300	35,700	舞鶴カントリークラブ
おおい町	0	0	0	0	0	0	0	
若狭町	19,496,585	20,217,455	17,902,314	5,730,980	6,323,051	2,073,669	14,127,700	わかさカントリー倶楽部
嶺南税務部管内	35,672,805	33,810,965	31,079,499	10,773,710	11,177,691	3,497,889	25,449,290	
県合計	192,774,007	188,317,388	177,088,618	67,677,818	71,190,145	21,651,806	160,519,769	

(2) 自動車取得税市町交付金

区分 市町名	補正後の 市町道の 延長	補正後の 市町道の 面積	平成28年度 交付額	平成29年度交付額			
				8月交付	12月交付	3月交付	交付額計
	m	m ²	千円	千円	千円	千円	千円
福井市	2,796,041	19,555,715	196,705	79,240	78,959	86,910	245,109
大野市	589,524	3,869,021	40,063	16,161	16,104	17,725	49,990
勝山市	519,847	2,936,918	32,412	13,232	13,185	14,513	40,930
鯖江市	852,390	5,011,212	54,848	22,117	22,038	24,258	68,413
あわら市	397,158	2,592,797	26,898	10,858	10,819	11,908	33,585
越前市	1,134,368	6,076,656	69,553	28,163	28,063	30,889	87,115
坂井市	1,086,722	6,677,023	71,343	28,816	28,714	31,605	89,135
永平寺町	285,552	1,513,330	15,904	7,053	7,029	7,736	21,818
池田町	78,002	507,108	5,268	2,127	2,120	2,333	6,580
南越前町	255,799	1,641,174	17,122	6,931	6,907	7,602	21,440
越前町	382,429	2,474,136	25,395	10,406	10,370	11,414	32,190
福井県税管内	8,377,832	52,855,090	555,511	225,104	224,308	246,893	696,305
敦賀市	660,875	3,999,565	42,873	17,393	17,331	19,077	53,801
小浜市	486,697	2,911,198	31,613	12,735	12,690	13,968	39,393
美浜町	196,496	1,052,290	12,084	4,877	4,860	5,350	15,087
高浜町	176,868	952,736	10,920	4,401	4,386	4,827	13,614
おおい町	206,714	1,277,798	13,571	5,497	5,477	6,029	17,003
若狭町	431,622	2,449,148	27,290	11,009	10,970	12,075	34,054
嶺南税務部管内	2,159,272	12,642,735	138,351	55,912	55,714	61,326	172,952
県合計	10,537,104	65,497,825	693,862	281,016	280,022	308,219	869,257

(3)個人県民税徴収取扱費市町交付金

区分 市町名	納税義務者 の数に係る 金額	過誤納 還付金	過誤納金 に対する還付 加算金額	納期前納付 による 報奨金	配当割、株式譲渡 所得割の控除額に かかる金額	18年度以前 課税分にかかる 徴収金による金額	交付金額計
	円	円	円	円	円	円	円
福 井 市	411,480,000	12,853,292	58,457	0	4,969,869	170,891	429,532,509
大 野 市	52,188,000	1,076,555	554	0	251,111	0	53,516,220
勝 山 市	38,586,000	1,351,810	0	0	463,909	1	40,401,720
鯖 江 市	111,093,000	2,831,053	8,685	0	969,845	176,599	115,079,182
あ わ ら 市	48,174,000	1,349,985	2,775	0	0	19,069	49,545,829
越 前 市	138,921,000	4,578,119	4,004	0	1,552,150	75,108	145,130,381
坂 井 市	147,183,000	4,539,081	51,469	0	1,024,277	77,154	152,874,981
永 平 寺 町	30,288,000	544,592	0	0	305,205	14	31,137,811
池 田 町	4,131,000	43,485	0	0	6,758	0	4,181,243
南 越 前 町	17,280,000	557,812	5,744	0	39,383	551	17,883,490
越 前 町	33,156,000	960,584	0	0	414,281	12,712	34,543,577
福 井 県 税 管 内	1,032,480,000	30,686,368	131,688	0	9,996,788	532,099	1,073,826,943
敦 賀 市	102,021,000	3,251,471	65,162	0	680,711	388,400	106,406,744
小 浜 市	44,451,000	3,249,312	4,560	0	355,545	2,566	48,062,983
美 浜 町	15,168,000	608,100	0	0	31,750	51,407	15,859,257
高 浜 町	15,864,000	189,261	0	0	122,265	623	16,176,149
お お い 町	12,243,000	223,160	0	0	0	11	12,466,171
若 狭 町	22,839,000	438,544	4,161	0	118,110	0	23,399,815
嶺南税務部管内	212,586,000	7,959,848	73,883	0	1,308,381	443,007	222,371,119
県 合 計	1,245,066,000	38,646,216	205,571	0	11,305,169	975,106	1,296,198,062

(4) 利子等に係る県民税市町交付金

区分 市町名	交 付 基 準				平成 28年度 交付額	平成29年度交付額			
	個人県民税収入額					8月交付	12月交付	3月交付	計
	平成25年度	平成26年度	平成27年度	平成28年度		千円	千円	千円	千円
	円	円	円	円	千円	千円	千円	千円	千円
福 井 市	9,476,087,722	9,581,956,179	9,647,060,513	9,845,237,864	53,569	32,460	41,896	24,822	99,178
大 野 市	868,827,003	887,244,980	823,421,087	955,583,895	4,857	2,917	3,840	2,275	9,032
勝 山 市	680,589,761	672,823,407	666,588,410	673,995,601	3,785	2,284	2,901	1,719	6,904
鯖 江 市	1,995,989,451	2,078,306,568	2,112,329,693	2,175,067,997	11,512	6,995	9,172	5,434	21,601
あ わ ら 市	850,615,041	851,491,910	860,670,613	874,495,332	4,799	2,898	3,727	2,208	8,833
越 前 市	2,526,061,072	2,546,620,005	2,598,105,265	2,674,312,524	14,308	8,674	11,266	6,674	26,614
坂 井 市	2,852,685,172	2,810,952,738	2,860,191,101	2,924,436,166	15,951	9,639	12,385	7,338	29,362
永 平 寺 町	575,589,884	579,569,483	587,439,146	593,813,887	3,255	1,970	2,537	1,503	6,010
池 田 町	67,115,764	66,138,112	66,636,759	72,437,227	374	226	295	175	696
南 越 前 町	313,027,883	302,546,337	300,689,607	301,506,693	1,722	1,036	1,303	772	3,111
越 前 町	616,409,982	617,065,453	623,012,206	653,313,292	3,472	2,099	2,727	1,616	6,442
福井県税管内	20,822,998,735	20,994,715,172	21,146,144,400	21,744,200,478	117,604	71,198	92,049	54,536	217,783
敦 賀 市	2,364,363,845	2,315,392,713	2,337,852,525	2,340,860,479	13,170	7,936	10,079	5,971	23,986
小 浜 市	873,859,447	872,157,821	866,869,949	866,953,755	4,899	2,954	3,755	2,225	8,934
美 浜 町	301,674,989	291,584,097	287,398,145	308,269,923	1,661	995	1,278	757	3,030
高 浜 町	313,449,422	303,834,397	307,539,138	320,240,161	1,738	1,045	1,342	795	3,182
お お い 町	254,946,963	246,306,377	244,618,424	249,635,267	1,400	843	1,067	632	2,542
若 狭 町	424,193,414	417,498,006	410,364,052	412,226,276	2,347	1,415	1,787	1,058	4,260
嶺南税務部管内	4,532,488,080	4,446,773,411	4,454,642,233	4,498,185,861	25,215	15,188	19,308	11,438	45,934
県 合 計	25,355,486,815	25,441,488,583	25,600,786,633	26,242,386,339	142,819	86,386	111,357	65,974	263,717

(5) 配当に係る県民税市町交付金

区分 市町名	交 付 基 準				平成 28年度 交付額	平成29年度交付額			
	個 人 県 民 税 収 入 額					8月交付	12月交付	3月交付	計
	平成25年度	平成26年度	平成27年度	平成28年度					
	円	円	円	円	千円	千円	千円	千円	千円
福 井 市	9,476,087,722	9,581,956,179	9,647,060,513	9,845,237,864	151,787	47,264	8,765	145,591	201,620
大 野 市	868,827,003	887,244,980	823,421,087	955,583,895	13,776	4,247	803	13,345	18,395
勝 山 市	680,589,761	672,823,407	666,588,410	673,995,601	10,734	3,326	607	10,083	14,016
鯖 江 市	1,995,989,451	2,078,306,568	2,112,329,693	2,175,067,997	32,613	10,186	1,918	31,873	43,977
あ わ ら 市	850,615,041	851,491,910	860,670,613	874,495,332	13,606	4,219	779	12,952	17,950
越 前 市	2,526,061,072	2,546,620,005	2,598,105,265	2,674,312,524	40,541	12,630	2,356	39,150	54,136
坂 井 市	2,852,685,172	2,810,952,738	2,860,191,101	2,924,436,166	45,210	14,035	2,591	43,040	59,666
永 平 寺 町	575,589,884	579,569,483	587,439,146	593,813,887	9,228	2,869	530	8,817	12,216
池 田 町	67,115,764	66,138,112	66,636,759	72,437,227	1,060	329	61	1,027	1,417
南 越 前 町	313,027,883	302,546,337	300,689,607	301,506,693	4,881	1,508	272	4,531	6,311
越 前 町	616,409,982	617,065,453	623,012,206	653,313,292	9,844	3,056	570	9,479	13,105
福 井 県 税 管 内	20,822,998,735	20,994,715,172	21,146,144,400	21,744,200,478	333,280	103,669	19,252	319,888	442,809
敦 賀 市	2,364,363,845	2,315,392,713	2,337,852,525	2,340,860,479	37,337	11,555	2,108	35,027	48,690
小 浜 市	873,859,447	872,157,821	866,869,949	866,953,755	13,889	4,302	785	13,051	18,138
美 浜 町	301,674,989	291,584,097	287,398,145	308,269,923	4,713	1,450	267	4,441	6,158
高 浜 町	313,449,422	303,834,397	307,539,138	320,240,161	4,930	1,522	280	4,664	6,466
お お い 町	254,946,963	246,306,377	244,618,424	249,635,267	3,971	1,228	223	3,708	5,159
若 狭 町	424,193,414	417,498,006	410,364,052	412,226,276	6,657	2,061	373	6,211	8,645
嶺南税務部管内	4,532,488,080	4,446,773,411	4,454,642,233	4,498,185,861	71,497	22,118	4,036	67,102	93,256
県 合 計	25,355,486,815	25,441,488,583	25,600,786,633	26,242,386,339	404,777	125,787	23,288	386,990	536,065

(6) 株式等の譲渡所得に係る県民税市町交付金

区分 市町名	交 付 基 準				平成 28年度 交付額	平成 29年度 交付額
	個 人 県 民 税 収 入 額					
	平成25年度	平成26年度	平成27年度	平成28年度		
	円	円	円	円	千円	千円
福 井 市	9,476,087,722	9,581,956,179	9,647,060,513	9,845,237,864	91,213	210,367
大 野 市	868,827,003	887,244,980	823,421,087	955,583,895	8,197	19,282
勝 山 市	680,589,761	672,823,407	666,588,410	673,995,601	6,419	14,569
鯖 江 市	1,995,989,451	2,078,306,568	2,112,329,693	2,175,067,997	19,657	46,054
あ わ ら 市	850,615,041	851,491,910	860,670,613	874,495,332	8,143	18,716
越 前 市	2,526,061,072	2,546,620,005	2,598,105,265	2,674,312,524	24,374	56,568
坂 井 市	2,852,685,172	2,810,952,738	2,860,191,101	2,924,436,166	27,085	62,190
永 平 寺 町	575,589,884	579,569,483	587,439,146	593,813,887	5,537	12,740
池 田 町	67,115,764	66,138,112	66,636,759	72,437,227	635	1,484
南 越 前 町	313,027,883	302,546,337	300,689,607	301,506,693	2,911	6,547
越 前 町	616,409,982	617,065,453	623,012,206	653,313,292	5,899	13,697
福 井 県 税 管 内	20,822,998,735	20,994,715,172	21,146,144,400	21,744,200,478	200,070	462,214
敦 賀 市	2,364,363,845	2,315,392,713	2,337,852,525	2,340,860,479	22,300	50,611
小 浜 市	873,859,447	872,157,821	866,869,949	866,953,755	8,303	18,859
美 浜 町	301,674,989	291,584,097	287,398,145	308,269,923	2,798	6,418
高 浜 町	313,449,422	303,834,397	307,539,138	320,240,161	2,938	6,739
お お い 町	254,946,963	246,306,377	244,618,424	249,635,267	2,370	5,358
若 狭 町	424,193,414	417,498,006	410,364,052	412,226,276	3,978	8,974
嶺南税務部管内	4,532,488,080	4,446,773,411	4,454,642,233	4,498,185,861	42,687	96,959
県 合 計	25,355,486,815	25,441,488,583	25,600,786,633	26,242,386,339	242,757	559,173

(7) 地方消費税市町交付金

区分 市町名	人口 (平成27年調査)	従業者数 (平成26年調査)	平成28年度 交付額計	平成29年度 交付額				
				6月交付	9月交付	12月交付	3月交付	交付額計
	人	人	千円	千円	千円	千円	千円	千円
福井市	265,904	162,048	5,052,318	1,202,794	1,641,982	889,316	1,279,880	5,013,972
大野市	33,109	15,205	592,600	137,669	187,930	101,807	146,488	573,894
勝山市	24,125	9,465	413,400	96,387	131,572	71,284	102,559	401,802
鯖江市	68,284	31,595	1,186,656	284,506	388,371	210,391	302,730	1,185,998
あわら市	28,729	14,198	520,044	121,901	166,405	90,142	129,710	508,158
越前市	81,524	44,163	1,519,298	355,340	485,079	262,748	378,108	1,481,275
坂井市	90,280	37,896	1,548,352	366,722	500,595	271,205	390,209	1,528,731
永平寺町	19,883	9,079	351,449	82,548	112,684	61,044	87,835	344,111
池田町	2,638	1,055	47,266	10,588	14,453	7,830	11,266	44,137
南越前町	10,799	3,049	173,891	40,255	54,948	29,776	42,832	167,811
越前町	21,538	7,955	366,993	84,847	115,818	62,751	90,280	353,696
福井県税管内	646,813	335,708	11,772,267	2,783,557	3,799,837	2,058,294	2,961,897	11,603,585
敦賀市	66,165	36,072	1,223,153	288,952	394,452	213,659	307,466	1,204,529
小浜市	29,670	14,917	542,318	126,511	172,700	93,550	134,616	527,377
美浜町	9,914	5,186	183,933	42,763	58,375	31,621	45,502	178,261
高浜町	10,596	5,199	191,426	44,868	61,249	33,179	47,742	187,038
おおい町	8,325	4,861	157,603	37,139	50,701	27,460	39,520	154,820
若狭町	15,257	6,560	267,310	62,352	85,116	46,111	66,346	259,925
嶺南税務部管内	139,927	72,795	2,565,743	602,585	822,593	445,580	641,192	2,511,950
県合計	786,740	408,503	14,338,010	3,386,142	4,622,430	2,503,874	3,603,089	14,115,535

第2 税 収 入

1 景気の動向と県税

[24年度]

我が国の経済は、東日本大震災、欧州政府債務危機、円高、タイの洪水被害などの影響により厳しい状況が続いていたことから、本県においては、法人二税が5.0%の減収となったものの、扶養控除の見直しなどにより個人県民税が6.0%の増、出力割が初めて1年を通して課税されたことなどにより核燃料税が665.4%の増、エコカー補助金効果により自動車取得税が22.9%の増収となり、県税全体の収入額としては前年度と比べ8.0%の増と、5年ぶりの増収となりました。

[25年度]

我が国の経済は、政府の経済政策や日本銀行の金融政策を受け、円安、金利低下、株価の上昇など景気の回復基調が続いたことから、本県においては、企業業績の回復・株高により法人二税が3.2%の増、個人県民税が5.6%の増収となったものの、原子力発電所の定期検査継続により核燃料税が21.6%の減収、税制改正により県たばこ税の一部が市町に移譲されたことにより40.9%の減収となり、県税全体の収入額としては前年度と比べ0.9%の減と、2年ぶりの減収となりました。

[26年度]

我が国の経済は、消費税率引上げ後の駆け込み需要の反動減の影響はあったものの、政府の経済政策「アベノミクス」の「金融・財政政策と成長戦略」の一体的推進や日本銀行による大胆な「量的・質的金融緩和の拡大」により緩やかな回復基調が続いたことから、本県においては、企業業績の伸長により法人二税が10.0%の増、地方消費税が17.0%の増、個人県民税が1.6%の増収となり、県税全体の収入額としては前年度と比べ3.5%の増と、2年ぶりの増収となりました。

[27年度]

我が国の経済は、前年度から引き続き「金融・財政政策と成長戦略」を一体的に推進したことにより、雇用・所得環境が改善し、原油価格の低下等により交易条件が改善する中で緩やかな回復基調が続いたことから、本県においては、企業業績の伸長により法人二税が22.6%の増、地方消費税が70.2%の増、核燃料税が16.8%の増収となり、県税全体の収入額としては前年度と比べ16.3%の増と、2年連続の増収となりました。

[28年度]

我が国の経済は、前年度から引き続き緩やかな回復基調が続いたものの、年度前半には海外経済で弱さがみられたほか、国内の個人消費および民間設備投資が力強さを欠いたことから、本県においては、法人二税が6.0%の増となったものの、税率引上げ影響の平準化により地方消費税が7.8%の減、核燃料税が7.0%の減、個人県民税が1.9%の減となり、県税全体の収入額としては前年度と比べ0.9%の減と、3年ぶりの減収となりました。

[29年度]

我が国の経済は、アベノミクスの推進により、雇用・所得環境の改善が続く中で、緩やかな回復基調が続いていることから、本県においては、電力自由化に伴う販売電力量の減等により法人二税が9.4%の減となったものの、北陸新幹線等の公共工事の増により地方消費税が5.8%の増、核燃料税が49.3%の増、個人県民税が4.2%の増となり、県税全体の収入額としては前年度と比べ3.2%の増と、2年ぶりの増収となりました。

(1) 経済成長率と県税の伸び率(平成19年度～平成27年度)

年度	県税収入額 (百万円)	対前年 伸び率	経済成長率(名目)		経済成長率(実質)	
			国	県	国	県
19	119,386	14.7%	0.3%	0.8%	1.2%	1.7%
20	113,871	-4.6%	-4.1%	-3.5%	-3.5%	-2.9%
21	92,807	-18.5%	-3.4%	-3.4%	-2.2%	-2.9%
22	90,688	-2.3%	1.4%	1.0%	3.2%	2.8%
23	85,797	-5.4%	-1.1%	-1.1%	0.5%	0.3%
24	92,657	8.0%	0.2%	-7.5%	0.9%	-7.2%
25	91,803	-0.9%	2.6%	0.9%	2.6%	0.7%
26	95,029	3.5%	2.1%	-3.1%	-0.4%	-4.5%
27	110,502	16.3%	2.8%	6.5%	1.3%	4.8%

(経済成長率は平成23年基準改定に準拠)

資料 : 県政策統計・情報課ホームページ(<http://www.pref.fukui.lg.jp/doc/toukei-jouhou/index.html>)

2 平成29年度県税決算額

(1) 主要税目の概要

○個人県民税

給与所得や株式の売却益・配当が増加し、前年度比4.2%の増収となった。

○法人二税

電力自由化に伴う販売電力量の減等により、前年度比9.4%の減収となった。

○地方消費税

北陸新幹線等の公共工事の増により、前年度比5.8%の増収となった。

○核燃料税

原発再稼働に伴う価額割の増、搬出促進割の通年化により、前年度比49.3%の増収となった。

(2) 構成比

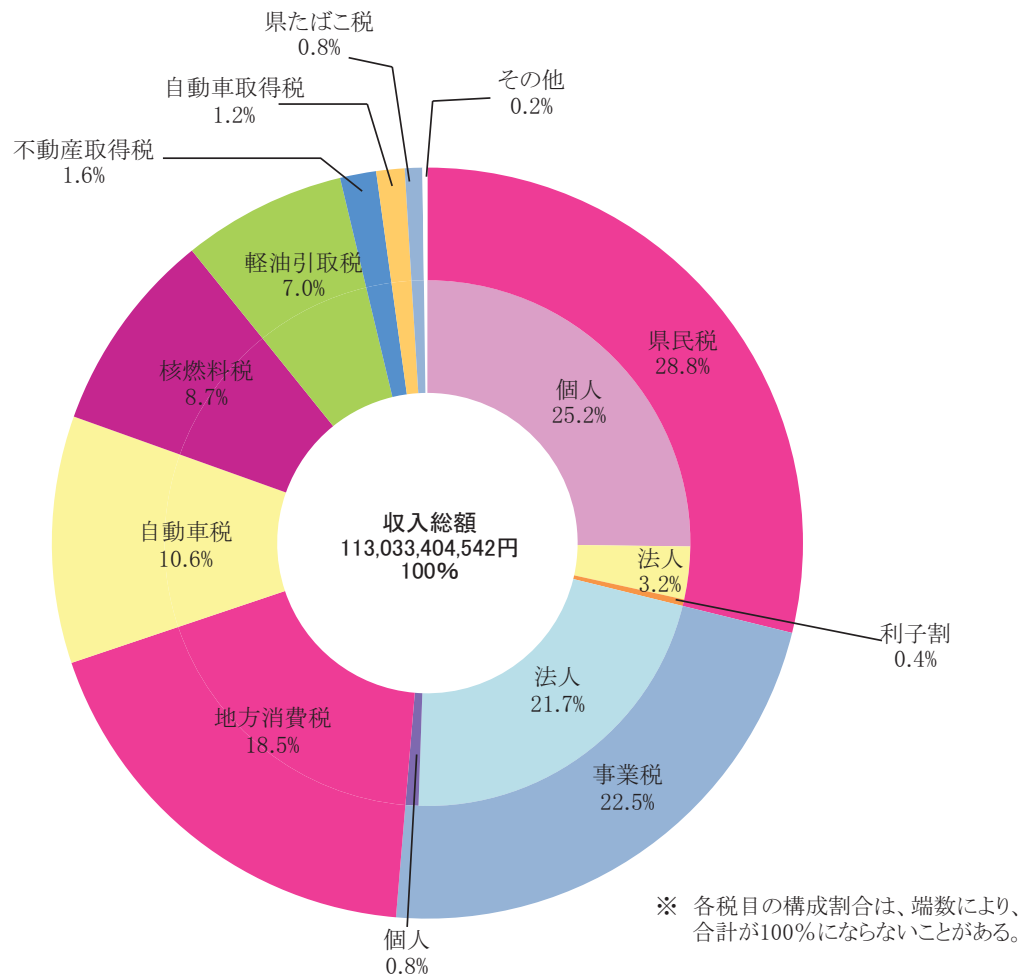

(3) 総括表

(単位:円、%)

区 分	予 算 額	調 定 額		収入済額	不納欠損額	収入未済額	収入率		
		税 額	件数				対予算	対調定	
個 人 税 県 民 税	現	26,075,264,000	26,569,011,173	-	26,247,761,458	0	321,249,715	100.7	98.8
	滞	407,379,000	1,433,298,767	-	397,900,881	81,780,501	953,617,385	97.7	27.8
	計	26,482,643,000	28,002,309,940	-	26,645,662,339	81,780,501	1,274,867,100	100.6	95.2
法 人 税 法 民 税	現	3,523,413,000	3,661,292,000	26,887	3,656,994,571	160,313	4,137,116	103.8	99.9
	滞	3,743,000	19,951,434	704	3,867,215	2,305,742	13,778,477	103.3	19.4
	計	3,527,156,000	3,681,243,434	27,591	3,660,861,786	2,466,055	17,915,593	103.8	99.4
利 子 税 県 民 税	現	453,170,000	451,934,703	3,846	451,934,703	0	0	99.7	100.0
	滞	0	0	0	0	0	0	0.0	0.0
	計	453,170,000	451,934,703	3,846	451,934,703	0	0	99.7	100.0
配 当 税 県 民 税	現	844,589,000	901,718,505	6,857	901,718,505	0	0	106.8	100.0
	滞	0	0	0	0	0	0	0.0	0.0
	計	844,589,000	901,718,505	6,857	901,718,505	0	0	106.8	100.0
株 式 等 譲 渡 所 得 税	現	836,441,000	942,399,711	279	942,399,711	0	0	112.7	100.0
	滞	0	0	0	0	0	0	0.0	0.0
	計	836,441,000	942,399,711	279	942,399,711	0	0	112.7	100.0
個 業 人 税 事 業 税	現	895,951,000	900,754,000	12,463	889,689,522	0	11,064,478	99.3	98.8
	滞	11,317,000	30,734,296	444	10,383,265	1,097,762	19,253,269	91.7	33.8
	計	907,268,000	931,488,296	12,907	900,072,787	1,097,762	30,317,747	99.2	96.6
法 業 人 税 事 業 税	現	23,500,473,000	24,526,810,500	13,787	24,518,637,793	0	8,172,707	104.3	100.0
	滞	3,708,000	26,900,794	94	4,512,729	1,166,300	21,221,765	121.7	16.8
	計	23,504,181,000	24,553,711,294	13,881	24,523,150,522	1,166,300	29,394,472	104.3	99.9
地 方 税 消 費 税	現	19,809,280,000	19,926,723,771	12	19,926,723,771	0	0	100.6	100.0
	滞	0	0	0	0	0	0	0.0	0.0
	計	19,809,280,000	19,926,723,771	12	19,926,723,771	0	0	100.6	100.0
地 方 税 消 費 税	現	943,471,000	981,699,233	12	981,699,233	0	0	104.1	100.0
	滞	0	0	0	0	0	0	0.0	0.0
	計	943,471,000	981,699,233	12	981,699,233	0	0	104.1	100.0
不 動 産 税 取 得 税	現	1,734,986,000	1,761,927,900	8,426	1,750,736,878	0	11,191,022	100.9	99.4
	滞	6,203,000	45,282,457	196	5,775,907	2,215,400	37,291,150	93.1	12.8
	計	1,741,189,000	1,807,210,357	8,622	1,756,512,785	2,215,400	48,482,172	100.9	97.2
県 た ば こ 税	現	841,786,000	848,106,915	493	848,106,915	0	0	100.8	100.0
	滞	0	0	0	0	0	0	0.0	0.0
	計	841,786,000	848,106,915	493	848,106,915	0	0	100.8	100.0

(単位:円、%)

区 分	予 算 額	調 定 額		収入済額	不納欠損額	収入未済額	収入率		
		税 額	件数				対予算	対調定	
コ'ルフ場 利用税	現	227,257,000	228,114,020	140	228,114,020	0	0	100.4	100.0
	滞	0	0	0	0	0	0	0.0	0.0
	計	227,257,000	228,114,020	140	228,114,020	0	0	100.4	100.0
自 動 車 税	現	1,452,415,000	1,377,317,500	68,895	1,377,317,500	0	0	94.8	100.0
	滞	0	0	0	0	0	0	0.0	0.0
	計	1,452,415,000	1,377,317,500	68,895	1,377,317,500	0	0	94.8	100.0
軽 引 取 油 税	現	7,800,929,000	7,966,804,425	1,540	7,966,804,425	0	0	102.1	100.0
	滞	120,000	557,045	5	90,000	0	467,045	75.0	16.2
	計	7,801,049,000	7,967,361,470	1,545	7,966,894,425	0	467,045	102.1	100.0
自 動 車 税	現	11,951,076,000	12,016,943,600	363,513	11,985,645,457	9,800	31,288,343	100.3	99.7
	滞	42,344,000	122,705,264	3,856	40,160,683	13,946,042	68,598,539	94.8	32.7
	計	11,993,420,000	12,139,648,864	367,369	12,025,806,140	13,955,842	99,886,882	100.3	99.1
鉦 区 税	現	2,086,000	2,085,600	34	2,085,600	0	0	100.0	100.0
	滞	0	0	0	0	0	0	0.0	0.0
	計	2,086,000	2,085,600	34	2,085,600	0	0	100.0	100.0
固 定 税	現	0	0	0	0	0	0	0.0	0.0
	滞	0	0	0	0	0	0	0.0	0.0
	計	0	0	0	0	0	0	0.0	0.0
核 燃 料 税	現	9,882,206,000	9,882,206,200	121	9,882,206,200	0	0	100.0	100.0
	滞	0	0	0	0	0	0	0.0	0.0
	計	9,882,206,000	9,882,206,200	121	9,882,206,200	0	0	100.0	100.0
狩 猟 税	現	12,567,000	12,137,600	1,462	12,137,600	0	0	96.6	100.0
	滞	0	0	0	0	0	0	0.0	0.0
	計	12,567,000	12,137,600	1,462	12,137,600	0	0	96.6	100.0
旧法による税 料 理 飲 食 等 消 費 税	現	0	0	0	0	0	0	0.0	0.0
	滞	0	0	0	0	0	0	0.0	0.0
	計	0	0	0	0	0	0	0.0	0.0
旧法による税 特 別 地 方 消 費 税	現	0	0	0	0	0	0	0.0	0.0
	滞	0	0	0	0	0	0	0.0	0.0
	計	0	0	0	0	0	0	0.0	0.0
旧法による税 軽 引 取 油 税	現	0	0	0	0	0	0	0.0	0.0
	滞	0	0	0	0	0	0	0.0	0.0
	計	0	0	0	0	0	0	0.0	0.0
計	現	110,787,360,000	112,957,987,356	508,767	112,570,713,862	170,113	387,103,381	101.6	99.7
	滞	474,814,000	1,679,430,057	5,299	462,690,680	102,511,747	1,114,227,630	97.4	27.6
	計	111,262,174,000	114,637,417,413	514,066	113,033,404,542	102,681,860	1,501,331,011	101.6	98.6

(4) 事務所別調定収入状況

(単位:円、%)

区 分		調 定 額		収入済額	不納欠損額	収入未済額	収入率		
		税 額	件数				28年度	29年度	
個人県民税	福井	23,095,810,811	-	22,071,032,213	59,740,528	965,038,070	95.1	95.6	
	嶺南	4,906,499,129	-	4,574,630,126	22,039,973	309,829,030	92.4	93.2	
	税務課	0	-	0	0	0	0.0	0.0	
	計	28,002,309,940	-	26,645,662,339	81,780,501	1,274,867,100	94.6	95.2	
法人県民税	福井	3,294,699,280	23,104	3,284,113,629	1,735,956	8,849,695	99.6	99.7	
	嶺南	386,544,154	4,487	376,748,157	730,099	9,065,898	97.1	97.5	
	税務課	0	0	0	0	0	0.0	0.0	
	計	3,681,243,434	27,591	3,660,861,786	2,466,055	17,915,593	99.4	99.4	
県民税利子割	福井	431,928,479	3,223	431,928,479	0	0	100.0	100.0	
	嶺南	20,006,224	623	20,006,224	0	0	100.0	100.0	
	税務課	0	0	0	0	0	0.0	0.0	
	計	451,934,703	3,846	451,934,703	0	0	100.0	100.0	
県民税配当割	福井	901,718,505	6,857	901,718,505	0	0	100.0	100.0	
	嶺南	0	0	0	0	0	0.0	0.0	
	税務課	0	0	0	0	0	0.0	0.0	
	計	901,718,505	6,857	901,718,505	0	0	100.0	100.0	
県民税株式等譲渡所得割	福井	942,399,711	279	942,399,711	0	0	100.0	100.0	
	嶺南	0	0	0	0	0	0.0	0.0	
	税務課	0	0	0	0	0	0.0	0.0	
	計	942,399,711	279	942,399,711	0	0	100.0	100.0	
個人事業税	福井	809,110,299	11,052	784,837,172	439,262	23,833,865	97.1	97.0	
	嶺南	122,377,997	1,855	115,235,615	658,500	6,483,882	92.9	94.2	
	税務課	0	0	0	0	0	0.0	0.0	
	計	931,488,296	12,907	900,072,787	1,097,762	30,317,747	96.6	96.6	
法人事業税	福井	17,388,948,228	11,673	17,382,759,244	140,900	6,048,084	100.0	100.0	
	嶺南	7,164,763,066	2,208	7,140,391,278	1,025,400	23,346,388	99.7	99.7	
	税務課	0	0	0	0	0	0.0	0.0	
	計	24,553,711,294	13,881	24,523,150,522	1,166,300	29,394,472	99.9	99.9	
地方消費税	譲渡割	税務課	19,926,723,771	12	19,926,723,771	0	0	100.0	100.0
	貨物割	税務課	981,699,233	12	981,699,233	0	0	100.0	100.0
	計	20,908,423,004	24	20,908,423,004	0	0	100.0	100.0	
	不動産取得税	福井	1,543,963,158	7,187	1,497,487,863	1,539,800	44,935,495	96.9	97.0
嶺南	263,247,199	1,435	259,024,922	675,600	3,546,677	98.3	98.4		
税務課	0	0	0	0	0	0.0	0.0		
計	1,807,210,357	8,622	1,756,512,785	2,215,400	48,482,172	97.1	97.2		
県たばこ税	福井	0	0	0	0	0	0.0	0.0	
	嶺南	0	0	0	0	0	0.0	0.0	
	税務課	848,106,915	493	848,106,915	0	0	100.0	100.0	
	計	848,106,915	493	848,106,915	0	0	100.0	100.0	
ゴルフ場利用税	福井	191,011,150	106	191,011,150	0	0	100.0	100.0	
	嶺南	37,102,870	34	37,102,870	0	0	100.0	100.0	
	税務課	0	0	0	0	0	0.0	0.0	
	計	228,114,020	140	228,114,020	0	0	100.0	100.0	
自動車取得税	福井	1,377,317,500	68,895	1,377,317,500	0	0	100.0	100.0	
	嶺南	0	0	0	0	0	0.0	0.0	
	税務課	0	0	0	0	0	0.0	0.0	
	計	1,377,317,500	68,895	1,377,317,500	0	0	100.0	100.0	

区 分		調 定 額		収入済額	不納欠損額	収入未済額	収入率	
		税 額	件数				28年度	29年度
軽油引取税	福井	7,967,361,470	1,545	7,966,894,425	0	467,045	100.0	100.0
	嶺南	0	0	0	0	0	0.0	0.0
	税務課	0	0	0	0	0	0.0	0.0
	計	7,967,361,470	1,545	7,966,894,425	0	467,045	100.0	100.0
自動車税	福井	10,228,189,957	312,386	10,136,033,818	11,596,620	80,559,519	98.9	99.1
	嶺南	1,911,458,907	54,983	1,889,772,322	2,359,222	19,327,363	98.5	98.9
	税務課	0	0	0	0	0	0.0	0.0
	計	12,139,648,864	367,369	12,025,806,140	13,955,842	99,886,882	98.8	99.1
鉦区税	福井	935,600	6	935,600	0	0	100.0	100.0
	嶺南	1,150,000	28	1,150,000	0	0	100.0	100.0
	税務課	0	0	0	0	0	0.0	0.0
	計	2,085,600	34	2,085,600	0	0	100.0	100.0
固定資産税	福井	0	0	0	0	0	0.0	0.0
	嶺南	0	0	0	0	0	0.0	0.0
	税務課	0	0	0	0	0	0.0	0.0
	計	0	0	0	0	0	0.0	0.0
核燃料税	福井	0	0	0	0	0	0.0	0.0
	嶺南	0	0	0	0	0	0.0	0.0
	税務課	9,882,206,200	121	9,882,206,200	0	0	100.0	100.0
	計	9,882,206,200	121	9,882,206,200	0	0	100.0	100.0
狩猟税	福井	9,716,300	1,015	9,716,300	0	0	100.0	100.0
	嶺南	2,421,300	447	2,421,300	0	0	100.0	100.0
	税務課	0	0	0	0	0	0.0	0.0
	計	12,137,600	1,462	12,137,600	0	0	100.0	100.0
(旧法による税) 料理飲食等 消費税	福井	0	0	0	0	0	0.0	0.0
	嶺南	0	0	0	0	0	0.0	0.0
	税務課	0	0	0	0	0	0.0	0.0
	計	0	0	0	0	0	0.0	0.0
(旧法による税) 特別地方 消費税	福井	0	0	0	0	0	0.0	0.0
	嶺南	0	0	0	0	0	0.0	0.0
	税務課	0	0	0	0	0	0.0	0.0
	計	0	0	0	0	0	0.0	0.0
(旧法による税) 軽油引取税	福井	0	0	0	0	0	0.0	0.0
	嶺南	0	0	0	0	0	0.0	0.0
	税務課	0	0	0	0	0	0.0	0.0
	計	0	0	0	0	0	0.0	0.0
計	福井	68,183,110,448	447,328	66,978,185,609	75,193,066	1,129,731,773	98.0	98.2
	嶺南	14,815,570,846	66,100	14,416,482,814	27,488,794	371,599,238	97.2	97.3
	税務課	31,638,736,119	638	31,638,736,119	0	0	100.0	100.0
	計	114,637,417,413	514,066	113,033,404,542	102,681,860	1,501,331,011	98.4	98.6

(注)この欄は現年課税分と滞納繰越分の合計額を記載

(5) 月別調定収入状況
ア 当月分

税目	4月		5月		6月	
	調定額	収入額	調定額	収入額	調定額	収入額
個人県民税	3,171,558	0	0	250,722	23,013,058	1,780,809
法人県民税	136,395	62,124	949,777	451,185	353,378	1,011,264
県民税利子割	39,602	39,602	23,488	23,495	25,199	25,209
県民税配当割	26,164	26,164	4,398	4,398	20,739	20,739
県民税株式等譲渡所得割	413	413	389	389	721	721
個人事業税	17,654	4,694	610	11,842	0	387
法人事業税	614,162	317,127	8,657,520	5,001,568	679,533	6,234,026
地方消費税譲渡割	2,207,013	2,207,013	963,822	963,822	1,603,645	1,603,645
地方消費税貨物割	67,128	67,128	80,613	80,613	19,611	19,611
不動産取得税	274,724	151,521	19,667	132,330	11,629	9,351
県たばこ税	73,840	17	69,524	143,361	74,955	74,890
ゴルフ場利用税	13,320	13,320	24,540	24,540	30,830	30,830
自動車取得税	96,211	0	94,659	96,211	130,479	94,659
軽油引取税	713,947	56,118	621,364	380,921	598,622	366,138
自動車税	12,424,142	172,232	-10,808	6,706,717	-364,865	3,537,871
鉦区税	0	0	1,841	687	0	1,155
固定資産税	0	0	0	0	0	0
核燃料税	0	0	2,312,732	1,970,864	54,076	379,749
狩猟税	0	0	0	0	0	0
(旧法)軽油引取税	0	0	0	0	0	0
小計	19,876,274	3,117,473	13,814,135	16,243,665	26,251,611	15,191,053
滞納繰越分	1,268,897	20,554	0	18,333	413,776	52,841
県税合計	21,145,171	3,138,027	13,814,135	16,261,998	26,665,387	15,243,894

税目	11月		12月		1月	
	調定額	収入額	調定額	収入額	調定額	収入額
個人県民税	0	1,908,263	0	2,474,158	0	1,767,865
法人県民税	1,020,394	479,830	94,786	657,676	62,926	73,084
県民税利子割	24,668	24,676	25,165	25,158	44,905	44,905
県民税配当割	6,213	6,213	28,798	47,313	615,825	597,310
県民税株式等譲渡所得割	870	870	328	344	932,611	932,595
個人事業税	7,667	139,665	10,842	272,992	5,633	20,037
法人事業税	9,043,411	5,667,295	473,012	3,962,755	300,219	346,248
地方消費税譲渡割	1,234,430	1,234,430	1,408,570	1,408,570	2,312,817	2,312,817
地方消費税貨物割	43,246	43,246	96,264	96,264	74,888	74,888
不動産取得税	188,299	184,564	103,247	105,947	78,609	95,580
県たばこ税	70,699	70,700	67,894	10	74,702	142,585
ゴルフ場利用税	28,229	28,229	23,856	23,856	6,738	6,163
自動車取得税	101,562	95,721	100,805	101,562	82,108	100,805
軽油引取税	679,923	607,740	710,457	636,848	734,251	770,622
自動車税	-1,800	55,156	-3,017	42,127	-415	17,298
鉦区税	0	227	0	0	0	0
固定資産税	0	0	0	0	0	0
核燃料税	2,231,967	1,914,439	0	317,529	0	0
狩猟税	9,561	2,397	89	9,561	83	89
(旧法)軽油引取税	0	0	0	0	0	0
小計	14,689,339	12,463,660	3,141,095	10,182,670	5,325,900	7,302,892
滞納繰越分	166	38,092	-69	34,933	-67	37,138
県税合計	14,689,505	12,501,752	3,141,026	10,217,603	5,325,833	7,340,030

(単位:千円)

7月		8月		9月		10月	
調定額	収入額	調定額	収入額	調定額	収入額	調定額	収入額
0	2,871,871	0	3,030,750	0	1,921,563	0	2,433,679
197,290	84,585	237,580	151,807	109,745	168,296	134,911	136,716
37,024	37,013	56,804	56,801	57,557	57,803	48,454	48,204
153,530	153,539	6,922	6,913	8,948	8,948	17,137	17,137
412	412	573	573	3,092	3,092	1,657	1,657
0	335	839,516	125,911	10,870	276,680	8,060	18,368
888,725	-349,995	1,242,603	354,771	421,571	766,138	613,403	577,919
3,832,742	3,832,742	310,106	310,106	1,499,976	1,499,976	2,174,052	2,174,052
73,178	73,178	140,144	140,144	105,854	105,854	95,746	95,746
526,213	369,358	236,719	290,440	154,638	194,181	177,333	177,794
72,684	72,694	72,382	72,402	76,969	21	71,579	148,543
25,965	25,965	23,538	23,538	23,705	23,705	26,229	26,229
104,183	141,075	102,404	104,158	122,017	91,833	95,749	122,045
651,473	715,561	656,367	645,013	646,313	550,435	672,010	721,477
-2,401	799,254	-6,641	442,488	-276	117,844	-9,313	65,199
0	0	0	0	0	0	244	17
0	0	0	0	0	0	0	0
812,530	828,725	2,238,933	1,929,525	0	309,408	0	0
0	0	0	0	0	0	2,397	0
0	0	0	0	0	0	0	0
7,373,548	9,656,312	6,157,948	7,685,341	3,240,979	6,095,778	4,129,647	6,764,782
913	54,225	-68	45,574	-5,586	47,411	-20	49,199
7,374,461	9,710,536	6,157,880	7,730,915	3,235,393	6,143,188	4,129,627	6,813,981

2月		3月		翌4月		翌5月	
調定額	収入額	調定額	収入額	調定額	収入額	調定額	収入額
0	2,158,046	0	2,136,338	384,396	1,983,535	0	1,530,162
253,552	147,522	110,559	207,192	0	34,697	0	-8,983
40,995	40,998	28,075	28,071	0	0	0	0
6,871	6,871	6,172	6,172	0	0	0	0
183	183	1,151	1,151	0	0	0	0
-98	9,080	0	5,053	0	2,088	0	2,557
1,199,767	652,677	408,133	1,042,615	0	56,696	0	-111,201
1,009,333	1,009,333	1,370,219	1,370,219	0	0	0	0
62,175	62,175	122,853	122,853	0	0	0	0
-2,920	39,793	-6,230	2,284	0	-3,809	0	1,401
62,005	62,004	60,874	10	0	60,869	0	0
1,164	912	0	827	0	0	0	0
102,968	82,108	244,173	102,968	0	244,173	0	0
631,816	669,943	650,262	661,528	0	609,346	0	575,115
1,224	10,175	-8,887	10,082	0	3,697	0	5,503
0	0	0	0	0	0	0	0
0	0	0	0	0	0	0	0
2,231,967	1,914,439	0	317,529	0	0	0	0
8	83	0	8	0	0	0	0
0	0	0	0	0	0	0	0
5,601,011	6,866,343	2,987,354	6,014,900	384,396	2,991,292	0	1,994,555
3,674	30,337	-2,179	34,054	0	0	0	0
5,604,685	6,896,680	2,985,175	6,048,954	384,396	2,991,292	0	1,994,555

イ 累計分

税目	月別	4月		5月		6月	
		調定額	収入額	調定額	収入額	調定額	収入額
個人県民税		3,171,558	0	3,171,558	250,722	26,184,616	2,031,531
法人県民税		136,395	62,124	1,086,172	513,309	1,439,550	1,524,573
県民税利子割		39,602	39,602	63,089	63,097	88,288	88,306
県民税配当割		26,164	26,164	30,563	30,563	51,302	51,302
県民税株式等譲渡所得割		413	413	801	801	1,523	1,523
個人事業税		17,654	4,694	18,264	16,535	18,264	16,922
法人事業税		614,162	317,127	9,271,682	5,318,695	9,935,967	11,552,720
地方消費税譲渡割		2,207,013	2,207,013	3,170,835	3,170,835	4,774,480	4,774,480
地方消費税貨物割		67,128	67,128	147,741	147,741	167,352	167,352
不動産取得税		274,724	151,521	294,391	283,851	306,020	293,202
県たばこ税		73,840	17	143,364	143,378	218,319	218,269
ゴルフ場利用税		13,320	13,320	37,861	37,861	68,690	68,690
自動車取得税		96,211	0	190,870	96,211	321,349	190,870
軽油引取税		713,947	56,118	1,335,311	437,039	1,933,934	803,176
自動車税		12,424,142	172,232	12,413,334	6,878,949	12,048,469	10,416,821
鉦区税		0	0	1,841	687	1,841	1,841
固定資産税		0	0	0	0	0	0
核燃料税		0	0	2,312,732	1,970,864	2,366,809	2,350,613
狩猟税		0	0	0	0	0	0
(旧法)軽油引取税		0	0	0	0	0	0
小計		19,876,274	3,117,473	33,690,409	19,361,138	59,926,772	34,552,191
滞納繰越分		1,268,897	20,554	1,268,890	38,887	1,682,665	91,728
県税合計		21,145,171	3,138,027	34,959,298	19,400,025	61,609,437	34,643,919

税目	月別	11月		12月		1月	
		調定額	収入額	調定額	収入額	調定額	収入額
個人県民税		26,184,616	14,197,658	26,184,616	16,671,816	26,184,616	18,439,681
法人県民税		3,139,470	2,545,806	3,234,256	3,203,482	3,297,181	3,276,566
県民税利子割		312,795	312,803	337,959	337,960	382,865	382,866
県民税配当割		244,053	244,053	272,850	291,366	888,675	888,675
県民税株式等譲渡所得割		8,126	8,126	8,454	8,470	941,065	941,065
個人事業税		884,376	577,882	895,219	850,874	900,852	870,911
法人事業税		22,145,679	18,568,847	22,618,692	22,531,602	22,918,911	22,877,851
地方消費税譲渡割		13,825,785	13,825,785	15,234,355	15,234,355	17,547,172	17,547,172
地方消費税貨物割		625,519	625,519	721,783	721,783	796,671	796,671
不動産取得税		1,589,222	1,509,540	1,692,469	1,615,487	1,771,078	1,711,067
県たばこ税		582,632	582,628	650,526	582,639	725,228	725,224
ゴルフ場利用税		196,356	196,356	220,212	220,212	226,950	226,375
自動車取得税		847,264	745,702	948,069	847,264	1,030,177	948,069
軽油引取税		5,240,019	4,043,402	5,950,475	4,680,250	6,684,726	5,450,873
自動車税		12,028,039	11,896,763	12,025,022	11,938,890	12,024,607	11,956,188
鉦区税		2,086	2,086	2,086	2,086	2,086	2,086
固定資産税		0	0	0	0	0	0
核燃料税		7,650,239	7,332,710	7,650,239	7,650,239	7,650,239	7,650,239
狩猟税		11,958	2,397	12,047	11,958	12,129	12,047
(旧法)軽油引取税		0	0	0	0	0	0
小計		95,518,233	77,218,063	98,659,328	87,400,732	103,985,228	94,703,624
滞納繰越分		1,678,070	326,228	1,678,001	361,161	1,677,935	398,300
県税合計		97,196,303	77,544,291	100,337,329	87,761,894	105,663,162	95,101,924

(単位:千円)

7月		8月		9月		10月	
調定額	収入額	調定額	収入額	調定額	収入額	調定額	収入額
26,184,616	4,903,402	26,184,616	7,934,153	26,184,616	9,855,716	26,184,616	12,289,395
1,636,840	1,609,158	1,874,420	1,760,964	1,984,165	1,929,260	2,119,076	2,065,976
125,312	125,319	182,116	182,120	239,673	239,923	288,127	288,127
204,832	204,841	211,754	211,754	220,702	220,702	237,840	237,840
1,935	1,935	2,508	2,508	5,599	5,599	7,256	7,256
18,264	17,257	857,779	143,168	868,650	419,848	876,709	438,216
10,824,692	11,202,725	12,067,295	11,557,496	12,488,865	12,323,634	13,102,268	12,901,552
8,607,222	8,607,222	8,917,328	8,917,328	10,417,304	10,417,304	12,591,356	12,591,356
240,530	240,530	380,673	380,673	486,528	486,528	582,273	582,273
832,233	662,560	1,068,952	953,000	1,223,590	1,147,181	1,400,923	1,324,976
291,003	290,963	363,385	363,365	440,354	363,386	511,933	511,929
94,656	94,656	118,193	118,193	141,898	141,898	168,127	168,127
425,533	331,945	527,936	436,103	649,953	527,936	745,702	649,981
2,585,406	1,518,737	3,241,773	2,163,750	3,888,085	2,714,185	4,560,095	3,435,662
12,046,068	11,216,075	12,039,427	11,658,563	12,039,152	11,776,408	12,029,839	11,841,607
1,841	1,841	1,841	1,841	1,841	1,841	2,086	1,858
0	0	0	0	0	0	0	0
3,179,338	3,179,338	5,418,272	5,108,864	5,418,272	5,418,272	5,418,272	5,418,272
0	0	0	0	0	0	2,397	0
0	0	0	0	0	0	0	0
67,300,320	44,208,502	73,458,268	51,893,843	76,699,247	57,989,621	80,828,894	64,754,403
1,683,578	145,953	1,683,511	191,527	1,677,925	238,937	1,677,904	288,137
68,983,898	44,354,455	75,141,778	52,085,370	78,377,171	58,228,558	82,506,798	65,042,539

2月		3月		翌4月		翌5月	
調定額	収入額	調定額	収入額	調定額	収入額	調定額	収入額
26,184,616	20,597,727	26,184,616	22,734,065	26,569,011	24,717,600	26,569,011	26,247,761
3,550,734	3,424,088	3,661,292	3,631,280	3,661,292	3,665,977	3,661,292	3,656,995
423,860	423,864	451,935	451,935	451,935	451,935	451,935	451,935
895,546	895,546	901,718	901,718	901,718	901,718	901,718	901,718
941,249	941,249	942,400	942,400	942,400	942,400	942,400	942,400
900,754	879,991	900,754	885,044	900,754	887,133	900,754	889,690
24,118,677	23,530,528	24,526,810	24,573,143	24,526,810	24,629,839	24,526,810	24,518,638
18,556,505	18,556,505	19,926,724	19,926,724	19,926,724	19,926,724	19,926,724	19,926,724
858,846	858,846	981,699	981,699	981,699	981,699	981,699	981,699
1,768,158	1,750,860	1,761,928	1,753,144	1,761,928	1,749,336	1,761,928	1,750,737
787,233	787,228	848,107	787,238	848,107	848,107	848,107	848,107
228,114	227,287	228,114	228,114	228,114	228,114	228,114	228,114
1,133,145	1,030,177	1,377,317	1,133,145	1,377,317	1,377,317	1,377,317	1,377,317
7,316,542	6,120,815	7,966,804	6,782,343	7,966,804	7,391,689	7,966,804	7,966,804
12,025,831	11,966,363	12,016,944	11,976,445	12,016,944	11,980,142	12,016,944	11,985,645
2,086	2,086	2,086	2,086	2,086	2,086	2,086	2,086
0	0	0	0	0	0	0	0
9,882,206	9,564,678	9,882,206	9,882,206	9,882,206	9,882,206	9,882,206	9,882,206
12,138	12,129	12,138	12,138	12,138	12,138	12,138	12,138
0	0	0	0	0	0	0	0
109,586,238	101,569,967	112,573,592	107,584,867	112,957,987	110,576,159	112,957,987	112,570,714
1,681,609	428,637	1,679,430	462,691	1,679,430	462,691	1,679,430	462,691
111,267,847	101,998,604	114,253,022	108,047,558	114,637,417	111,038,850	114,637,417	113,033,405

(6) 県税調定収入状況累年比較

ア 税目別

年度	平成25年度		平成26年度		平成27年度	
	調定額	収入額	調定額	収入額	調定額	収入額
個人県民税	25,325,000	24,860,156	25,397,941	24,987,671	25,608,095	25,181,518
法人県民税	4,071,178	4,063,783	4,492,743	4,486,620	4,735,668	4,725,702
県民税利子割	520,887	520,887	501,738	501,738	427,570	427,570
県民税配当割	763,627	763,627	1,476,510	1,476,510	1,206,666	1,206,666
県民税株式等譲渡所得割	1,201,362	1,201,362	848,475	848,475	1,059,806	1,059,806
個人事業税	726,272	718,169	765,731	751,002	831,412	817,604
法人事業税	17,681,420	17,678,839	19,424,761	19,422,027	24,622,257	24,596,633
地方消費税譲渡割	10,346,812	10,346,812	11,656,322	11,656,322	20,461,132	20,461,132
地方消費税貨物割	420,845	420,845	939,086	939,086	974,930	974,930
不動産取得税	1,677,204	1,668,344	1,540,049	1,524,228	1,648,055	1,638,802
県たばこ税	1,037,049	1,037,049	930,824	930,824	918,078	918,078
ゴルフ場利用税	287,992	287,992	271,390	271,390	269,132	269,132
自動車取得税	1,400,238	1,400,238	596,383	596,383	993,145	993,145
軽油引取税	7,953,341	7,884,752	7,895,584	7,873,536	7,648,355	7,648,355
自動車税	12,259,639	12,191,426	12,081,100	12,025,746	11,973,897	11,923,853
鉦区税	2,440	2,440	2,376	2,376	2,189	2,189
固定資産税	0	0	0	0	0	0
核燃料税	6,094,997	6,094,997	6,094,997	6,094,997	7,117,136	7,117,136
狩猟税	17,451	17,451	17,290	17,290	12,857	12,857
(旧法)自動車取得税	0	0	0	0	0	0
(旧法)軽油引取税	0	0	0	0	0	0
小計	91,787,753	91,159,167	94,933,298	94,406,220	110,510,383	109,975,109
滞納繰越分	2,530,565	643,659	2,335,556	623,001	2,064,326	526,458
県税合計	94,318,318	91,802,827	97,268,854	95,029,222	112,574,709	110,501,567

イ 事務所別(納税証明手数料を除く)

年度	平成25年度		平成26年度		平成27年度	
	調定額	収入額	調定額	収入額	調定額	収入額
福井県税	62,142,265	60,184,852	63,161,153	61,448,183	67,856,992	66,265,521
嶺南税務部	14,276,349	13,718,271	14,486,474	13,959,811	15,246,441	14,764,769
税務課	17,899,703	17,899,703	19,621,228	19,621,228	29,471,276	29,471,276
合計	94,318,318	91,802,827	97,268,854	95,029,222	112,574,709	110,501,567

(単位:千円、%)

平成28年度		平成29年度		調定額の対前年比					収入率				
調定額	収入額	調定額	収入額	25	26	27	28	29	25	26	27	28	29
26,098,050	25,761,497	26,569,011	26,247,761	99.5	100.3	100.8	101.9	101.8	98.2	98.4	98.3	98.7	98.8
3,817,616	3,811,082	3,661,292	3,656,995	90.7	110.4	105.4	80.6	95.9	99.8	99.9	99.8	99.8	99.9
281,834	281,834	451,935	451,935	80.5	96.3	85.2	65.9	160.4	100.0	100.0	100.0	100.0	100.0
683,239	683,239	901,718	901,718	210.3	193.4	81.7	56.6	132.0	100.0	100.0	100.0	100.0	100.0
408,431	408,431	942,400	942,400	1,170.0	70.6	124.9	38.5	230.7	100.0	100.0	100.0	100.0	100.0
883,661	875,277	900,754	889,690	101.1	105.4	108.6	106.3	101.9	98.9	98.1	98.3	99.1	98.8
27,295,697	27,276,202	24,526,810	24,518,638	106.6	109.9	126.8	110.9	89.9	100.0	100.0	99.9	99.9	100.0
18,927,610	18,927,610	19,926,724	19,926,724	99.4	112.7	175.5	92.5	105.3	100.0	100.0	100.0	100.0	100.0
843,246	843,246	981,699	981,699	117.2	223.1	103.8	86.5	116.4	100.0	100.0	100.0	100.0	100.0
1,699,769	1,694,186	1,761,928	1,750,737	103.1	91.8	107.0	103.1	103.7	99.5	99.0	99.4	99.7	99.4
889,535	889,535	848,107	848,107	59.1	89.8	98.6	96.9	95.3	100.0	100.0	100.0	100.0	100.0
251,846	251,846	228,114	228,114	101.6	94.2	99.2	93.6	90.6	100.0	100.0	100.0	100.0	100.0
1,053,776	1,053,776	1,377,317	1,377,317	90.1	42.6	166.5	106.1	130.7	100.0	100.0	100.0	100.0	100.0
7,663,490	7,663,490	7,966,804	7,966,804	97.1	99.3	96.9	100.2	104.0	99.1	99.7	100.0	100.0	100.0
11,937,638	11,898,056	12,016,944	11,985,645	99.1	98.5	99.1	99.7	100.7	99.4	99.5	99.6	99.7	99.7
1,886	1,886	2,086	2,086	88.6	97.4	92.1	86.2	110.6	100.0	100.0	100.0	100.0	100.0
0	0	0	0	—	—	—	—	—	—	—	—	—	—
6,620,610	6,620,610	9,882,206	9,882,206	78.4	100.0	116.8	93.0	149.3	100.0	100.0	100.0	100.0	100.0
12,602	12,602	12,138	12,138	93.4	99.1	74.4	98.0	96.3	100.0	100.0	100.0	100.0	100.0
0	0	0	0	—	—	—	—	—	—	—	—	—	—
0	0	0	0	0.0	—	—	—	—	—	—	—	—	—
109,370,536	108,954,405	112,957,987	112,570,714	99.0	103.4	116.4	99.0	103.3	99.3	99.4	99.5	99.6	99.7
1,930,977	565,452	1,679,430	462,691	95.1	92.3	88.4	93.5	87.0	25.4	26.7	25.5	29.3	27.6
111,301,513	109,519,857	114,637,417	113,033,405	98.9	103.1	115.7	98.9	103.0	97.3	97.7	98.2	98.4	98.6

(単位:千円、%)

平成28年度		平成29年度		調定額の対前年比					収入率				
調定額	収入額	調定額	収入額	25	26	27	28	29	25	26	27	28	29
68,106,568	66,772,751	68,183,110	66,978,186	102.2	101.6	107.4	100.4	100.1	96.9	97.3	97.7	98.0	98.2
15,913,944	15,466,106	14,815,571	14,416,483	100.1	101.5	105.2	104.4	93.1	96.1	96.4	96.8	97.2	97.3
27,281,001	27,281,001	31,638,736	31,638,736	88.2	109.6	150.2	92.6	116.0	100.0	100.0	100.0	100.0	100.0
111,301,513	109,519,857	114,637,417	113,033,405	98.9	103.1	115.7	98.9	103.0	97.3	97.7	98.2	98.4	98.6

3 県税に係る税外収入の決算額

(1)科目別

(単位:円、%)

科目	区分	調定額		収入済額 ②	不納欠損額 ③	収入未済額 ①-②-③		収入率
		件数	金額①			件数	金額	
(a) 延滞金	現	9,658	51,395,859	51,395,859	0	0	0	100.0
過少申告加算金	現	49	836,828	836,828	0	0	0	100.0
	滞	0	0	0	0	0	0	0.0
	計	49	836,828	836,828	0	0	0	100.0
不申告加算金	現	38	279,550	200,108	0	12	79,442	71.6
	滞	57	468,226	162,468	175,256	22	130,502	34.7
	計	95	747,776	362,576	175,256	34	209,944	48.5
重加算金	現	314	26,513,804	25,438,935	0	12	1,074,869	95.9
	滞	24	5,721,034	1,670,425	34,926	12	4,015,683	29.2
	計	338	32,234,838	27,109,360	34,926	24	5,090,552	84.1
(b) 加算金合計	現	401	27,630,182	26,475,871	0	24	1,154,311	95.8
	滞	81	6,189,260	1,832,893	210,182	34	4,146,185	29.6
	計	482	33,819,442	28,308,764	210,182	58	5,300,496	83.7

【科目別内訳】

(単位:円、%)

科目	区分	調定額		収入済額 ②	不納欠損額 ③	収入未済額 ①-②-③		収入率	
		件数	金額①			件数	金額		
株式等譲渡所得割	過少申告加算金	現	0	0	0	0	0	0.0	
		滞	0	0	0	0	0	0.0	
		計	0	0	0	0	0	0.0	
	不申告加算金	現	1	1,000	1,000	0	0	0	100.0
		滞	0	0	0	0	0	0	0.0
		計	1	1,000	1,000	0	0	0	100.0
	重加算金	現	0	0	0	0	0	0	0.0
		滞	0	0	0	0	0	0	0.0
		計	0	0	0	0	0	0	0.0
法人事業税	過少申告加算金	現	49	836,828	836,828	0	0	0	100.0
		滞	0	0	0	0	0	0	0.0
		計	49	836,828	836,828	0	0	0	100.0
	不申告加算金	現	37	278,550	199,108	0	12	79,442	71.5
		滞	32	289,926	11,668	157,756	21	120,502	4.0
		計	69	568,476	210,776	157,756	33	199,944	37.1
	重加算金	現	314	26,513,804	25,438,935	0	12	1,074,869	95.9
		滞	24	5,721,034	1,670,425	34,926	12	4,015,683	29.2
		計	338	32,234,838	27,109,360	34,926	24	5,090,552	84.1
軽油引取税	過少申告加算金	現	0	0	0	0	0	0	0.0
		滞	0	0	0	0	0	0	0.0
		計	0	0	0	0	0	0	0.0
	不申告加算金	現	0	0	0	0	0	0	0.0
		滞	25	178,300	150,800	17,500	1	10,000	84.6
		計	25	178,300	150,800	17,500	1	10,000	84.6
	重加算金	現	0	0	0	0	0	0	0.0
		滞	0	0	0	0	0	0	0.0
		計	0	0	0	0	0	0	0.0

(2) 事務所別(納税証明手数料を除く)

(単位:円、%)

事務所名	調 定 額		収 入 額 ②	不納欠損額 ③	収 入 未 済 額		収入率
	件数	金額 ①			件数	金額 ①-②-③	
福 井 県 税	8,302	67,386,062	65,629,063	58,965	33	1,698,034	97.4
嶺南税務部	1,838	17,829,239	14,075,560	151,217	25	3,602,462	78.9
税 務 課	0	0	0	0	0	0	-
合 計	10,140	85,215,301	79,704,623	210,182	58	5,300,496	93.5

第3 徴収状況

1 県税収入状況

区分	調定額①		納期内収入額② (うち証紙徴収に係るもの)		滞納額③				
	件数	税額	件数	税額	件数	税額	うち徴収猶予に係るもの		
							件数	税額	
現 年 課 税 分	法人県民税	26,887	3,661,292,000	23,764	3,569,855,355	3,123	91,436,645	0	0
	県民税利子割	3,846	451,934,703	3,216	451,812,545	630	122,158	0	0
	県民税配当割	6,857	901,718,505	6,776	901,653,522	81	64,983	0	0
	県民税株式等譲渡所得割	279	942,399,711	276	942,370,791	3	28,920	0	0
	個人事業税	12,463	900,754,000	10,481	786,221,900	1,982	114,532,100	0	0
	法人事業税	13,787	24,526,810,500	12,028	24,221,325,254	1,759	305,485,246	0	0
	不動産取得税	8,426	1,761,927,900	7,349	1,621,353,700	1,077	140,574,200	1	301,200
	県たばこ税	493	848,106,915	484	848,105,650	9	1,265	0	0
	ゴルフ場利用税	140	228,114,020	138	227,286,980	2	827,040	0	0
	自動車取得税	68,895	1,377,317,500	68,895 (68,893)	1,377,317,500 (1,366,747,100)	0	0	0	0
	軽油引取税	1,540	7,966,804,425	1,273	4,057,348,122	267	3,909,456,303	216	3,902,487,262
	自動車税	363,513	12,016,943,600	296,877 (25,329)	9,587,574,298 (456,434,100)	66,636	2,429,369,302	0	0
	鉱区税	34	2,085,600	34	2,085,600	0	0	0	0
	固定資産税	0	0	0	0	0	0	0	0
	核燃料税	121	9,882,206,200	121	9,882,206,200	0	0	0	0
	狩猟税	1,462	12,137,600	1,462 (1,462)	12,137,600 (12,137,600)	0	0	0	0
	軽油引取税(旧)	0	0	0	0	0	0	0	0
	(計)	508,743	65,480,553,179	433,174 (95,684)	58,488,655,017 (1,835,318,800)	75,569	6,991,898,162	217	3,902,788,462
	滞納繰越分 (個人県民税を除く)	5,299	246,131,290	0	0	5,299	246,131,290	10	623,880
小計(A)	514,042	65,726,684,469	433,174	58,488,655,017	80,868	7,238,029,452	227	3,903,412,342	
個人 県民税	現年課税分	—	26,569,011,173	—	—	—	—	—	—
	滞納繰越分	—	1,433,298,767	—	—	—	—	—	—
	小計(B)	—	28,002,309,940	—	—	—	—	—	—
合計(A)+(B)	514,042	93,728,994,409	433,174	58,488,655,017	80,868	7,238,029,452	227	3,903,412,342	

(注) 個人事業税で納期を2期に分けているものについては、2件として計上した。

滞納額③のうち整理済額									
任意徴収④				滞納処分に係るもの					
		うち徴収猶予に係るもの		任意徴収⑤		公売または配当によるもの⑥		(交付要求等による配当)	
件数	税額	件数	税額	件数	税額	件数	税額	件数	税額
2,923	86,589,940	0	0	6	221,700	22	327,576	14	172,276
630	122,158	0	0	0	0	0	0	0	0
81	64,983	0	0	0	0	0	0	0	0
3	28,920	0	0	0	0	0	0	0	0
1,848	102,412,000	0	0	6	153,309	22	902,313	0	0
1,712	296,247,076	0	0	4	1,055,508	2	9,955	0	0
1,022	121,048,800	0	0	9	8,168,050	4	166,328	0	0
9	1,265	0	0	0	0	0	0	0	0
2	827,040	0	0	0	0	0	0	0	0
0	0	0	0	0	0	0	0	0	0
267	3,909,456,303	216	3,902,487,262	0	0	0	0	0	0
65,194	2,375,928,149	0	0	175	6,239,577	392	15,903,433	7	246,499
0	0	0	0	0	0	0	0	0	0
0	0	0	0	0	0	0	0	0	0
0	0	0	0	0	0	0	0	0	0
0	0	0	0	0	0	0	0	0	0
0	0	0	0	0	0	0	0	0	0
0	0	0	0	0	0	0	0	0	0
73,691	6,892,726,634	216	3,902,487,262	200	15,838,144	442	17,309,605	21	418,775
1,172	46,611,603	0	0	158	7,474,306	256	10,703,890	13	259,337
74,863	6,939,338,237	216	3,902,487,262	358	23,312,450	698	28,013,495	34	678,112
—	—	—	—	—	—	—	—	—	—
—	—	—	—	—	—	—	—	—	—
—	—	—	—	—	—	—	—	—	—
74,863	6,939,338,237	216	3,902,487,262	358	23,312,450	698	28,013,495	34	678,112

(単位:円)

収入済額 ②+④+⑤+⑥=⑦		欠損処分 ⑧		収入未済額 ①-⑦-⑧=⑨	
件数	税額	件数	税額	件数	税額
26,715	3,656,994,571	13	160,313	159	4,137,116
3,846	451,934,703	0	0	0	0
6,857	901,718,505	0	0	0	0
279	942,399,711	0	0	0	0
12,357	889,689,522	0	0	106	11,064,478
13,746	24,518,637,793	0	0	41	8,172,707
8,384	1,750,736,878	0	0	42	11,191,022
493	848,106,915	0	0	0	0
140	228,114,020	0	0	0	0
68,895	1,377,317,500	0	0	0	0
1,540	7,966,804,425	0	0	0	0
362,638	11,985,645,457	1	9,800	874	31,288,343
34	2,085,600	0	0	0	0
0	0	0	0	0	0
121	9,882,206,200	0	0	0	0
1,462	12,137,600	0	0	0	0
0	0	0	0	0	0
507,507	65,414,529,400	14	170,113	1,222	65,853,666
1,586	64,789,799	613	20,731,246	3,100	160,610,245
509,093	65,479,319,199	627	20,901,359	4,322	226,463,911
—	26,247,761,458	—	0	—	321,249,715
—	397,900,881	—	81,780,501	—	953,617,385
—	26,645,662,339	—	81,780,501	—	1,274,867,100
509,093	92,124,981,538	627	102,681,860	4,322	1,501,331,011

2 県税収入未済額の整理状況

(1)税目別

理由別 税目		財産差押 ①		換価猶予 ②		滞納処分の停止 ③		徴収猶予 ④		徴収嘱託 ⑤	
		件数	税 額	件数	税 額	件数	税 額	件数	税 額	件数	税 額
個人県民税	現滞計	-	-	-	-	-	-	-	-	-	-
	現滞計	-	-	-	-	-	-	-	-	-	-
	現滞計	-	-	-	-	-	-	-	-	-	-
法人県民税	現滞計	1	20,000	3	89,200	0	0	0	0	0	0
	現滞計	20	602,872	0	0	77	1,870,467	0	0	0	0
	現滞計	21	622,872	3	89,200	77	1,870,467	0	0	0	0
個人事業税	現滞計	0	0	7	794,000	0	0	0	0	0	0
	現滞計	29	4,564,388	0	0	21	1,981,236	0	0	0	0
	現滞計	29	4,564,388	7	794,000	21	1,981,236	0	0	0	0
法人事業税	現滞計	0	0	4	270,552	0	0	0	0	0	0
	現滞計	9	1,015,647	0	0	12	326,948	0	0	0	0
	現滞計	9	1,015,647	4	270,552	12	326,948	0	0	0	0
不動産取得税	現滞計	1	916,900	5	1,351,700	0	0	0	0	0	0
	現滞計	13	25,585,285	0	0	6	2,010,732	10	614,080	0	0
	現滞計	14	26,502,185	5	1,351,700	6	2,010,732	10	614,080	0	0
ゴルフ場利用税	現滞計	0	0	0	0	0	0	0	0	0	0
	現滞計	0	0	0	0	0	0	0	0	0	0
	現滞計	0	0	0	0	0	0	0	0	0	0
軽油引取税	現滞計	0	0	0	0	0	0	0	0	0	0
	現滞計	4	399,167	0	0	0	0	0	0	0	0
	現滞計	4	399,167	0	0	0	0	0	0	0	0
自動車税	現滞計	23	790,955	0	0	10	326,200	0	0	0	0
	現滞計	76	2,422,243	0	0	206	6,177,078	0	0	0	0
	現滞計	99	3,213,198	0	0	216	6,503,278	0	0	0	0
鉦 区 税	現滞計	0	0	0	0	0	0	0	0	0	0
	現滞計	0	0	0	0	0	0	0	0	0	0
	現滞計	0	0	0	0	0	0	0	0	0	0
旧法による税	料理飲食等消費税	現滞計	0	0	0	0	0	0	0	0	0
		現滞計	0	0	0	0	0	0	0	0	0
		現滞計	0	0	0	0	0	0	0	0	0
	特別地方消費税	現滞計	0	0	0	0	0	0	0	0	0
		現滞計	0	0	0	0	0	0	0	0	0
		現滞計	0	0	0	0	0	0	0	0	0
県 税 計	現滞計	25	1,727,855	19	2,505,452	10	326,200	0	0	0	0
	現滞計	151	34,589,602	0	0	322	12,366,461	10	614,080	0	0
	現滞計	176	36,317,457	19	2,505,452	332	12,692,661	10	614,080	0	0
過少申告加算金	現滞計	0	0	0	0	0	0	0	0	0	0
	現滞計	0	0	0	0	0	0	0	0	0	0
	現滞計	0	0	0	0	0	0	0	0	0	0
不申告加算金	現滞計	0	0	0	0	0	0	0	0	0	0
	現滞計	3	25,017	0	0	7	32,624	0	0	0	0
	現滞計	3	25,017	0	0	7	32,624	0	0	0	0
重 加 算 金	現滞計	6	513,340	0	0	0	0	0	0	0	0
	現滞計	0	0	0	0	3	376,718	0	0	0	0
	現滞計	6	513,340	0	0	3	376,718	0	0	0	0
小 計	現滞計	6	513,340	0	0	0	0	0	0	0	0
	現滞計	3	25,017	0	0	10	409,342	0	0	0	0
	現滞計	9	538,357	0	0	10	409,342	0	0	0	0
合 計	現滞計	31	2,241,195	19	2,505,452	10	326,200	0	0	0	0
	現滞計	154	34,614,619	0	0	332	12,775,803	10	614,080	0	0
	現滞計	185	36,855,814	19	2,505,452	342	13,102,003	10	614,080	0	0

(2)事務所別(本税加算金合計)

理由別 税目		財産差押 ①		換価猶予 ②		滞納処分の停止 ③		徴収猶予 ④		徴収嘱託 ⑤	
		件数	税 額	件数	税 額	件数	税 額	件数	税 額	件数	税 額
福 井 嶺 南 税 務 課 計	現滞計	143	35,224,955	19	2,505,452	267	10,841,695	10	614,080	0	0
	現滞計	42	1,630,859	0	0	75	2,260,308	0	0	0	0
	現滞計	0	0	0	0	0	0	0	0	0	0
現滞計	185	36,855,814	19	2,505,452	342	13,102,003	10	614,080	0	0	

(単位:円)

交付要求 ⑥		参加差押 ⑦		分納誓約 ⑧		その他 ⑨		収入未済額①～⑨の計 ⑩	
件数	税 額	件数	税 額	件数	税 額	件数	税 額	件数	税 額
-	-	-	-	-	-	-	321,249,715	-	321,249,715
-	-	-	-	-	-	-	953,617,385	-	953,617,385
-	-	-	-	-	-	-	1,274,867,100	-	1,274,867,100
2	23,374	0	0	2	35,000	151	3,969,542	159	4,137,116
2	40,000	2	1,443,700	80	4,560,667	256	5,260,771	437	13,778,477
4	63,374	2	1,443,700	82	4,595,667	407	9,230,313	596	17,915,593
0	0	0	0	27	5,543,100	72	4,727,378	106	11,064,478
2	1,700	2	320,600	115	5,776,774	103	6,608,571	272	19,253,269
2	1,700	2	320,600	142	11,319,874	175	11,335,949	378	30,317,747
1	74,500	0	0	1	191,055	35	7,636,600	41	8,172,707
0	0	1	8,804,700	13	10,019,585	16	1,054,885	51	21,221,765
1	74,500	1	8,804,700	14	10,210,640	51	8,691,485	92	29,394,472
0	0	0	0	11	1,571,600	25	7,350,822	42	11,191,022
6	538,089	4	336,826	31	3,659,844	57	4,546,294	127	37,291,150
6	538,089	4	336,826	42	5,231,444	82	11,897,116	169	48,482,172
0	0	0	0	0	0	0	0	0	0
0	0	0	0	0	0	0	0	0	0
0	0	0	0	0	0	0	0	0	0
0	0	0	0	0	0	0	0	0	0
0	0	0	0	0	0	0	0	0	0
0	0	0	0	1	67,878	0	0	5	467,045
0	0	0	0	1	67,878	0	0	5	467,045
4	98,400	0	0	87	2,692,016	750	27,380,772	874	31,288,343
12	504,528	10	498,900	424	12,915,561	1,480	46,080,229	2,208	68,598,539
16	602,928	10	498,900	511	15,607,577	2,230	73,461,001	3,082	99,886,882
0	0	0	0	0	0	0	0	0	0
0	0	0	0	0	0	0	0	0	0
0	0	0	0	0	0	0	0	0	0
0	0	0	0	0	0	0	0	0	0
0	0	0	0	0	0	0	0	0	0
0	0	0	0	0	0	0	0	0	0
0	0	0	0	0	0	0	0	0	0
0	0	0	0	0	0	0	0	0	0
0	0	0	0	0	0	0	0	0	0
7	196,274	0	0	128	10,032,771	1,033	372,314,829	1,222	387,103,381
22	1,084,317	19	11,404,726	664	37,000,309	1,912	1,017,168,135	3,100	1,114,227,630
29	1,280,591	19	11,404,726	792	47,033,080	2,945	1,389,482,964	4,322	1,501,331,011
0	0	0	0	0	0	0	0	0	0
0	0	0	0	0	0	0	0	0	0
0	0	0	0	0	0	0	0	0	0
0	0	0	0	0	0	12	79,442	12	79,442
0	0	0	0	6	52,402	6	20,459	22	130,502
0	0	0	0	6	52,402	18	99,901	34	209,944
0	0	0	0	0	0	6	561,529	12	1,074,869
0	0	0	0	3	232,107	6	3,406,858	12	4,015,683
0	0	0	0	3	232,107	12	3,968,387	24	5,090,552
0	0	0	0	0	0	18	640,971	24	1,154,311
0	0	0	0	9	284,509	12	3,427,317	34	4,146,185
0	0	0	0	9	284,509	30	4,068,288	58	5,300,496
7	196,274	0	0	128	10,032,771	1,051	372,955,800	1,246	388,257,692
22	1,084,317	19	11,404,726	673	37,284,818	1,924	1,020,595,452	3,134	1,118,373,815
29	1,280,591	19	11,404,726	801	47,317,589	2,975	1,393,551,252	4,380	1,506,631,507

(単位:円)

交付要求 ⑥		参加差押 ⑦		分納誓約 ⑧		その他 ⑨		収入未済額①～⑨の計 ⑩	
件数	税 額	件数	税 額	件数	税 額	件数	税 額	件数	税 額
26	1,047,191	14	1,075,626	594	28,714,464	2,303	1,051,406,344	3,376	1,131,429,807
3	233,400	5	10,329,100	207	18,603,125	672	342,144,908	1,004	375,201,700
0	0	0	0	0	0	0	0	0	0
29	1,280,591	19	11,404,726	801	47,317,589	2,975	1,393,551,252	4,380	1,506,631,507

3 収入未済額の推移

税目	年度	平成24年度		平成25年度		平成26年度	
		件数	税額	件数	税額	件数	税額
個人県民税	現	—	496,091,003	—	464,843,352	—	410,269,932
	滞	—	1,547,727,823	—	1,413,694,333	—	1,325,583,901
	計	—	2,043,818,826	—	1,878,537,685	—	1,735,853,833
法人県民税	現	403	10,589,650	299	7,339,066	236	5,749,377
	滞	909	21,782,335	870	20,317,325	723	16,239,375
	計	1,312	32,371,985	1,169	27,656,391	959	21,988,752
個人事業税	現	203	8,700,250	189	8,103,100	191	14,729,150
	滞	683	31,557,306	581	27,523,255	449	19,248,258
	計	886	40,257,556	770	35,626,355	640	33,977,408
法人事業税	現	72	7,751,341	41	2,581,358	31	1,788,690
	滞	131	12,393,818	114	7,982,160	90	4,510,476
	計	203	20,145,159	155	10,563,518	121	6,299,166
不動産取得税	現	98	8,600,744	100	8,859,660	81	15,821,209
	滞	306	101,997,759	281	96,259,178	218	59,808,202
	計	404	110,598,503	381	105,118,838	299	75,629,411
ゴルフ場利用税	現	0	0	0	0	0	0
	滞	0	0	0	0	0	0
	計	0	0	0	0	0	0
軽油引取税	現	3	47,134,041	3	68,589,138	2	22,047,473
	滞	10	1,083,450	8	1,285,165	8	1,179,666
	計	13	48,217,491	11	69,874,303	10	23,227,139
自動車税	現	2,544	97,123,114	1,938	68,144,791	1,560	55,286,423
	滞	5,813	206,471,997	4,504	143,825,762	3,782	118,611,437
	計	8,357	303,595,111	6,442	211,970,553	5,342	173,897,860
鉦区税	現	0	0	0	0	0	0
	滞	0	0	0	0	0	0
	計	0	0	0	0	0	0
料理飲食等消費税	現	0	0	0	0	0	0
	滞	10	534,100	0	0	0	0
	計	10	534,100	0	0	0	0
特別地方消費税	現	0	0	0	0	0	0
	滞	9	52,161	5	48,321	5	48,321
	計	9	52,161	5	48,321	5	48,321
現年課税分計		3,323	675,990,143	2,570	628,460,465	2,101	525,692,254
滞納繰越分計		7,871	1,923,600,749	6,363	1,710,935,499	5,275	1,545,229,636
合 計		11,194	2,599,590,892	8,933	2,339,395,964	7,376	2,070,921,890

(単位:円)

平成27年度		平成28年度		平成29年度	
件数	税額	件数	税額	件数	税額
—	426,577,663	—	336,552,974	—	321,249,715
—	1,217,303,379	—	1,092,144,664	—	953,617,385
—	1,643,881,042	—	1,428,697,638	—	1,274,867,100
196	9,928,792	187	6,334,279	159	4,137,116
626	14,088,110	518	14,384,555	437	13,778,477
822	24,016,902	705	20,718,834	596	17,915,593
142	13,808,400	106	8,383,348	106	11,064,478
369	17,868,234	338	22,454,648	272	19,253,269
511	31,676,634	444	30,837,996	378	30,317,747
40	25,624,679	42	19,495,034	41	8,172,707
79	4,142,292	58	12,095,530	51	21,221,765
119	29,766,971	100	31,590,564	92	29,394,472
62	9,252,929	58	5,557,941	42	11,191,022
176	49,580,669	145	41,586,316	127	37,291,150
238	58,833,598	203	47,144,257	169	48,482,172
0	0	0	0	0	0
0	0	0	0	0	0
0	0	0	0	0	0
0	0	0	0	0	0
7	1,103,025	5	557,045	5	467,045
7	1,103,025	5	557,045	5	467,045
1,365	49,881,715	1,115	39,550,219	874	31,288,343
3,297	102,635,763	2,767	85,666,979	2,208	68,598,539
4,662	152,517,478	3,882	125,217,198	3,082	99,886,882
0	0	0	0	0	0
0	0	0	0	0	0
0	0	0	0	0	0
0	0	0	0	0	0
0	0	0	0	0	0
0	0	0	0	0	0
0	0	0	0	0	0
0	0	0	0	0	0
0	0	0	0	0	0
0	0	0	0	0	0
0	0	0	0	0	0
1,805	535,074,178	1,508	415,873,795	1,222	387,103,381
4,554	1,406,721,472	3,831	1,268,889,737	3,100	1,114,227,630
6,359	1,941,795,650	5,339	1,684,763,532	4,322	1,501,331,011

4 差押処分の状況調

(1) 税目別(個人県民税を除く)

区分 税目	前年度末繰越し ①		本年中における差押 ②		課税取消等による解除 ③		差押総額 ①+②-③=④	
	件数	税額	件数	税額	件数	税額	件数	税額
法人県民税	25	798,210	68	1,703,723	0	0	93	2,501,933
県民税利子割	0	0	0	0	0	0	0	0
県民税配当割	0	0	0	0	0	0	0	0
県民税株式等譲渡所得割	0	0	0	0	0	0	0	0
個人事業税	35	6,720,128	120	5,580,708	0	0	155	12,300,836
法人事業税	11	1,443,579	20	3,970,883	0	100	31	5,414,362
不動産取得税	13	25,831,156	33	10,486,978	0	0	46	36,318,134
ゴルフ場利用税	0	0	0	0	0	0	0	0
軽油引取税	4	489,167	0	0	0	0	4	489,167
自動車税	152	4,805,710	1,031	37,885,126	11	1,073,298	1,172	41,617,538
鉦区税	0	0	0	0	0	0	0	0
料理飲食等消費税	0	0	0	0	0	0	0	0
特別地方消費税	0	0	0	0	0	0	0	0
計	240	40,087,950	1,272	59,627,418	11	1,073,398	1,501	98,641,970

(2) 事務所別(個人県民税を除く)

区分 事務所名	前年度末繰越し ①		本年中における差押 ②		課税取消等による解除 ③		差押総額 ①+②-③=④	
	件数	税額	件数	税額	件数	税額	件数	税額
福井県税	192	37,925,406	931	45,781,710	10	898,098	1,113	82,809,018
嶺南税務部	48	2,162,544	341	13,845,708	1	175,300	388	15,832,952
計	240	40,087,950	1,272	59,627,418	11	1,073,398	1,501	98,641,970

(単位:円)

差押による収入						その他の差押解除 ⑧		年度末現在差押中のもの ④-⑦-⑧=⑨	
公売前収入 ⑤		公売による充当⑥		計 ⑤+⑥=⑦					
件数	税 額	件数	税 額	件数	税 額	件数	税 額	件数	税 額
27	896,937	19	431,694	46	1,328,631	26	550,430	21	622,872
0	0	0	0	0	0	0	0	0	0
0	0	0	0	0	0	0	0	0	0
0	0	0	0	0	0	0	0	0	0
20	847,128	57	3,776,628	77	4,623,756	49	3,112,692	29	4,564,388
12	3,203,526	2	25,451	14	3,228,977	8	1,169,738	9	1,015,647
10	8,494,650	13	858,995	23	9,353,645	9	462,304	14	26,502,185
0	0	0	0	0	0	0	0	0	0
0	105,822	0	0	0	105,822	0	-15,822	4	399,167
289	9,764,387	573	22,242,615	862	32,007,002	211	6,397,338	99	3,213,198
0	0	0	0	0	0	0	0	0	0
0	0	0	0	0	0	0	0	0	0
0	0	0	0	0	0	0	0	0	0
358	23,312,450	664	27,335,383	1,022	50,647,833	303	11,676,680	176	36,317,457

(単位:円)

差押による収入						その他の差押解除 ⑧		年度末現在差押中のもの ④-⑦-⑧=⑨	
公売前収入 ⑤		公売による充当⑥		計 ⑤+⑥=⑦					
件数	税 額	件数	税 額	件数	税 額	件数	税 額	件数	税 額
265	19,057,897	534	22,270,424	799	41,328,321	177	6,769,082	137	34,711,615
93	4,254,553	130	5,064,959	223	9,319,512	126	4,907,598	39	1,605,842
358	23,312,450	664	27,335,383	1,022	50,647,833	303	11,676,680	176	36,317,457

(3) 差押財産別

(単位:円)

区 分		債 権				現金	有価証券
		預貯金	給与	売掛債権	その他		
福 井	件数	569	40	0	101	0	0
	税額	25,618,366	2,022,984	0	10,053,782	0	0
嶺 南	件数	108	6	0	63	0	0
	税額	6,708,529	721,700	0	6,240,081	0	0
合 計	件数	677	46	0	164	0	0
	税額	32,326,895	2,744,684	0	16,293,863	0	0

区 分		不動産	自動車	動産	電話加入権	その他	合計
福 井	件数	1	0	0	0	20	731
	税額	7,342,700	0	0	0	743,878	45,781,710
嶺 南	件数	0	0	0	0	4	181
	税額	0	0	0	0	175,398	13,845,708
合 計	件数	1	0	0	0	24	912
	税額	7,342,700	0	0	0	919,276	59,627,418

5 不納欠損処分理由別調

(1) 税目別

(単位:円)

区分 税目	5年時効完成分 ①		①のうち執行停止を していたもの		執行停止3年経過分 ②		即時消滅分 ③		合計 ①+②+③	
	件数	税額	件数	税額	件数	税額	件数	税額	件数	税額
個人県民税	1,996	35,687,026	135	11,187,765	1,130	33,069,716	351	13,023,759	3,477	81,780,501
法人県民税	61	1,416,101	38	951,645	6	140,006	50	909,948	117	2,466,055
県民税利子割	0	0	0	0	0	0	0	0	0	0
県民税配当割	0	0	0	0	0	0	0	0	0	0
県民税株式等 譲渡所得割	0	0	0	0	0	0	0	0	0	0
個人事業税	16	392,400	9	296,800	10	545,462	2	159,900	28	1,097,762
法人事業税	10	1,034,500	7	1,024,200	2	22,400	4	109,400	16	1,166,300
不動産取得税	11	898,300	2	467,200	1	225,300	3	1,091,800	15	2,215,400
ゴルフ場利用税	0	0	0	0	0	0	0	0	0	0
軽油引取税	0	0	0	0	0	0	0	0	0	0
自動車税	388	12,120,427	58	1,757,283	30	975,322	33	860,093	451	13,955,842
鋳区税	0	0	0	0	0	0	0	0	0	0
料理飲食等消費税	0	0	0	0	0	0	0	0	0	0
特別地方消費税	0	0	0	0	0	0	0	0	0	0
県税計	2,482	51,548,754	249	15,684,893	1,179	34,978,206	443	16,154,900	4,104	102,681,860
過少申告加算金	0	0	0	0	0	0	0	0	0	0
不申告加算金	7	168,717	5	149,998	2	3,327	1	3,212	10	175,256
重加算金	0	0	0	0	0	0	2	34,926	2	34,926
税外収入計	7	168,717	5	149,998	2	3,327	3	38,138	12	210,182
合計	2,489	51,717,471	254	15,834,891	1,181	34,981,533	446	16,193,038	4,116	102,892,042

(2) 事務所別 (本税加算金合計)

(単位:円)

区分 事務所名	5年時効完成分 ①		①のうち執行停止を していたもの		執行停止3年経過分 ②		即時消滅分 ③		合計 ①+②+③	
	件数	税額	件数	税額	件数	税額	件数	税額	件数	税額
福井県税	1,368	31,156,331	63	1,744,722	1,133	33,568,459	366	10,527,241	2,867	75,252,031
嶺南税務部	1,121	20,561,140	191	14,090,169	48	1,413,074	80	5,665,797	1,249	27,640,011
合計	2,489	51,717,471	254	15,834,891	1,181	34,981,533	446	16,193,038	4,116	102,892,042

6 徴収猶予額調

(単位:円)

調定月	軽油引取税				
	調定額(A)	納入申告額(B)	徴収猶予額	Aに対する割合	Bに対する割合
平成29年 4月	713,947,415	712,015,621	343,575,207	48.1%	48.3%
平成29年 5月	621,363,633	619,815,023	304,705,610	49.0%	49.2%
平成29年 6月	598,622,465	596,949,741	289,044,767	48.3%	48.4%
平成29年 7月	651,472,530	649,783,040	321,207,887	49.3%	49.4%
平成29年 8月	656,366,683	654,048,036	309,569,027	47.2%	47.3%
平成29年 9月	646,312,773	644,485,544	312,531,824	48.4%	48.5%
平成29年 10月	672,009,675	670,445,600	337,943,276	50.3%	50.4%
平成29年 11月	679,923,484	677,616,906	347,085,280	51.0%	51.2%
平成29年 12月	710,456,810	708,609,217	347,746,017	48.9%	49.1%
平成30年 1月	734,250,877	731,836,110	371,367,228	50.6%	50.7%
平成30年 2月	631,815,791	629,615,203	317,401,578	50.2%	50.4%
平成30年 3月	650,262,289	647,661,551	300,309,561	46.2%	46.4%
計	7,966,804,425	7,942,881,592	3,902,487,262	49.0%	49.1%

7 金融機関別納付(納入)状況調

年月		指定金融機関		収納代理金融機関		県税事務所・税務部		ゆう	
		件数	税額	件数	税額	件数	税額	件数	
29	4	3,636	2,881,618,328	1,885	810,504,110	2,045	38,468,271	136	
	5	49,068	15,882,964,078	43,976	2,807,283,779	3,981	119,417,236	12,020	
	6	8,379	8,256,318,220	17,799	6,417,476,560	2,321	76,768,463	3,044	
	7	5,056	5,535,758,608	4,207	928,896,530	1,820	68,521,799	950	
	8	3,181	6,862,366,651	3,453	1,057,378,853	945	41,534,013	343	
	9	1,576	3,013,117,755	2,133	1,634,912,533	675	22,150,000	197	
	10	1,892	3,736,371,783	2,034	963,827,045	769	33,905,291	142	
	11	2,891	11,961,039,760	2,908	1,786,825,969	710	31,403,215	203	
	12	1,987	5,838,838,544	2,941	4,442,289,980	597	19,753,210	152	
	30	1	2,155	3,255,065,949	1,574	1,794,499,510	358	23,068,917	94
		2	1,665	5,261,485,779	1,568	834,878,744	345	25,804,656	70
		3	1,006	3,152,881,257	1,617	1,793,793,846	332	12,395,925	74
合 計		82,492	75,637,826,712	86,095	25,272,567,459	14,898	513,190,996	17,425	

(単位:円)

ちよ銀行	コンビニ		口座振替		合計	
	件数	税額	件数	税額	件数	税額
32,104,934	643	11,521,837	0	0	8,345	3,774,217,480
489,522,339	79,568	2,905,783,103	44	5,834,900	188,657	22,210,805,435
142,273,013	60,250	2,223,507,789	10,250	369,877,800	102,043	17,486,221,845
60,572,111	14,992	553,332,573	0	0	27,025	7,147,081,621
57,668,778	11,206	411,192,893	0	0	19,128	8,430,141,188
55,764,798	5,003	180,860,820	2,028	191,235,100	11,612	5,098,041,006
42,240,674	2,495	76,679,410	18	2,057,600	7,350	4,855,081,803
62,512,289	3,151	93,399,428	4	20,500	9,867	13,935,201,161
31,803,750	2,946	91,496,809	1,926	191,126,100	10,549	10,615,308,393
72,793,037	1,990	49,122,893	15	956,900	6,186	5,195,507,206
35,054,810	950	26,140,360	7	242,100	4,605	6,183,606,449
26,548,313	782	13,019,807	0	0	3,811	4,998,639,148
1,108,858,846	183,976	6,636,057,722	14,292	761,351,000	399,178	109,929,852,735

8 不服申立

区	分	要 処 理 件 数			処 理 済 件 数						翌年度への繰越			
		前年度からの繰越	29年度発生	合計	却下	棄却	一部取消	全部取消	取下	合計	国税の決定の繰越に伴うもの	その他	合計	
賦課	個人事業税	非自主決定分	0	0	0	0	0	0	0	0	0	0	0	0
		自主決定分	0	0	0	0	0	0	0	0	0	0	0	0
	不動産取得税	0	0	0	0	0	0	0	0	0	0	0	0	0
	軽油引取税	0	0	0	0	0	0	0	0	0	0	0	0	0
	その他の税	0	0	0	0	0	0	0	0	0	0	0	0	0
徴収		0	0	0	0	0	0	0	0	0	0	0	0	0
上記以外		0	0	0	0	0	0	0	0	0	0	0	0	0
合計		0	0	0	0	0	0	0	0	0	0	0	0	0

9 訴訟

区	分	前年度未係属件数 ①	平成29年度中発生件数 ②	計 ③ (①+②)	①の事件発年度別訳 内						平成29年度中完結件数 ④	④の完結事由別訳 内					平成29年度末係属件数 ⑤ (③-④)	⑤の係属審級別 内			
					23 以前	24	25	26	27	28		取 下	却 下	勝 訴	一 部 敗 訴	敗 訴		1 審	2 審	3 審	
賦課	個人事業税	非自主決定分	0	0	0	0	0	0	0	0	0	0	0	0	0	0	0	0	0	0	
		自主決定分	0	0	0	0	0	0	0	0	0	0	0	0	0	0	0	0	0	0	0
	不動産取得税	0	0	0	0	0	0	0	0	0	0	0	0	0	0	0	0	0	0	0	0
	軽油引取税	0	0	0	0	0	0	0	0	0	0	0	0	0	0	0	0	0	0	0	0
	その他の税	0	0	0	0	0	0	0	0	0	0	0	0	0	0	0	0	0	0	0	0
徴収	滞納処分	0	0	0	0	0	0	0	0	0	0	0	0	0	0	0	0	0	0	0	0
	その他	0	0	0	0	0	0	0	0	0	0	0	0	0	0	0	0	0	0	0	0
上記以外		0	0	0	0	0	0	0	0	0	0	0	0	0	0	0	0	0	0	0	0
合計		0	0	0	0	0	0	0	0	0	0	0	0	0	0	0	0	0	0	0	0

第4 課 税 状 況

1 個人県民税

(1) 市町別課税状況

(単位:円、人)

市町名	県民税					
	均等割額	所得割額	税額計	納税義務者数	退職所得分離課税分	
					税額	納税義務者数
福 井 市	205,835,900	9,784,242,300	9,990,078,200	137,226	93,938,785	606
大 野 市	26,057,400	886,047,500	912,104,900	17,366	4,596,900	44
勝 山 市	19,282,500	652,751,400	672,033,900	12,855	4,289,800	48
鯖 江 市	54,985,000	2,177,581,400	2,232,566,400	36,970	14,852,900	140
あ わ ら 市	23,172,800	863,206,240	886,379,040	16,083	7,264,800	72
越 前 市	69,576,000	2,616,346,000	2,685,922,000	46,384	18,061,840	158
坂 井 市	73,671,500	2,884,959,180	2,958,630,680	49,043	18,694,080	175
永 平 寺 町	15,171,000	583,176,000	598,347,000	10,114	3,795,300	49
池 田 町	2,248,100	62,111,600	64,359,700	1,497	173,300	4
南 越 前 町	8,653,200	290,921,000	299,574,200	5,765	1,610,000	25
越 前 町	17,473,100	624,898,700	642,371,800	11,597	3,082,600	23
福 井 県 税 管 内	516,126,500	21,426,241,320	21,942,367,820	344,900	170,360,305	1,344
敦 賀 市	51,074,500	2,299,028,510	2,350,103,010	33,991	27,680,900	141
小 浜 市	22,371,000	862,420,600	884,791,600	14,882	6,398,880	62
美 浜 町	7,459,500	302,817,540	310,277,040	5,423	2,544,000	24
高 浜 町	7,821,000	317,190,000	325,011,000	5,369	3,737,000	31
お お い 町	6,133,500	242,713,860	248,847,360	4,089	3,061,600	20
若 狭 町	11,413,000	402,809,360	414,222,360	7,609	4,234,000	34
嶺 南 税 務 部 管 内	106,272,500	4,426,979,870	4,533,252,370	71,363	47,656,380	312
合 計	622,399,000	25,853,221,190	26,475,620,190	416,263	218,016,685	1,656

(2)市町別調定収入状況

	平成29年度現年課税分				平成29	
	調定額	収入額	収入未済額	収入率	調定額	収入額
福井市	10,031,548,285	9,910,795,829	120,752,456	98.8	633,210,836	177,831,044
大野市	910,481,400	901,314,670	9,166,730	99.0	14,038,096	2,603,736
勝山市	674,709,300	670,457,840	4,251,460	99.4	10,717,359	7,815,830
鯖江市	2,234,808,300	2,209,212,096	25,596,204	98.9	85,932,373	31,155,204
あわら市	889,902,440	882,112,186	7,790,254	99.1	25,865,889	11,296,445
越前市	2,696,226,040	2,656,030,770	40,195,270	98.5	183,205,334	42,700,100
坂井市	2,959,954,460	2,916,266,688	43,687,772	98.5	103,776,912	37,986,376
永平寺町	599,813,000	598,018,716	1,794,284	99.7	5,972,649	3,721,758
池田町	64,348,700	64,045,990	302,710	99.5	972,832	155,532
南越前町	300,551,500	299,207,760	1,343,740	99.6	3,630,702	2,585,675
越前町	643,704,200	636,895,396	6,808,804	98.9	22,440,204	8,822,572
福井県税管内	22,006,047,625	21,744,357,941	261,689,684	98.8	1,089,763,186	326,674,272
敦賀市	2,368,755,352	2,327,877,210	40,878,142	98.3	270,393,800	45,677,483
小浜市	887,470,680	877,996,707	9,473,973	98.9	40,300,238	12,042,336
美浜町	312,083,140	309,251,479	2,831,661	99.1	12,798,199	4,374,501
高浜町	327,273,000	324,563,872	2,709,128	99.2	11,365,992	5,341,848
おおい町	251,109,616	248,571,296	2,538,320	99.0	3,632,803	1,482,797
若狭町	416,271,760	415,142,953	1,128,807	99.7	5,044,549	2,307,644
嶺南税務部管内	4,562,963,548	4,503,403,517	59,560,031	98.7	343,535,581	71,226,609
合 計	26,569,011,173	26,247,761,458	321,249,715	98.8	1,433,298,767	397,900,881

(単位:円、%)

年度滞納繰越分			平成29年度 現・滞計				収入率	
不納欠損額	収入未済額	収入率	調定額	収入額	不納欠損額	収入未済額	本年	前年
37,987,034	417,392,758	28.1	10,664,759,121	10,088,626,873	37,987,034	538,145,214	94.6	93.7
517,957	10,916,403	18.5	924,519,496	903,918,406	517,957	20,083,133	97.8	98.9
1,378,720	1,522,809	72.9	685,426,659	678,273,670	1,378,720	5,774,269	99.0	98.4
1,625,014	53,152,155	36.3	2,320,740,673	2,240,367,300	1,625,014	78,748,359	96.5	96.1
1,464,382	13,105,062	43.7	915,768,329	893,408,631	1,464,382	20,895,316	97.6	96.9
12,893,146	127,612,088	23.3	2,879,431,374	2,698,730,870	12,893,146	167,807,358	93.7	93.4
3,305,808	62,484,728	36.6	3,063,731,372	2,954,253,064	3,305,808	106,172,500	96.4	96.5
161,757	2,089,134	62.3	605,785,649	601,740,474	161,757	3,883,418	99.3	99.1
0	817,300	16.0	65,321,532	64,201,522	0	1,120,010	98.3	98.7
210,355	834,672	71.2	304,182,202	301,793,435	210,355	2,178,412	99.2	98.7
196,355	13,421,277	39.3	666,144,404	645,717,968	196,355	20,230,081	96.9	96.7
59,740,528	703,348,386	30.0	23,095,810,811	22,071,032,213	59,740,528	965,038,070	95.6	95.1
16,819,229	207,897,088	16.9	2,639,149,152	2,373,554,693	16,819,229	248,775,230	89.9	89.1
2,667,742	25,590,160	29.9	927,770,918	890,039,043	2,667,742	35,064,133	95.9	95.2
1,937,219	6,486,479	34.2	324,881,339	313,625,980	1,937,219	9,318,140	96.5	94.6
0	6,024,144	47.0	338,638,992	329,905,720	0	8,733,272	97.4	96.6
569,186	1,580,820	40.8	254,742,419	250,054,093	569,186	4,119,140	98.2	98.5
46,597	2,690,308	45.7	421,316,309	417,450,597	46,597	3,819,115	99.1	98.6
22,039,973	250,268,999	20.7	4,906,499,129	4,574,630,126	22,039,973	309,829,030	93.2	92.4
81,780,501	953,617,385	27.8	28,002,309,940	26,645,662,339	81,780,501	1,274,867,100	95.2	94.6

(3) 県民税配当割

(単位:千円)

種 類	税 額	課税支払額	還付分支払額	非課税支払額
上場株式等の配当等	338,615	6,573,284		3,501,950
投資信託でその設定に係る受益権の募集が公募により行われたものの収益の分配	28,432	530,769		5,408,672
特定投資法人の投資口の配当等	0	0		0
特定目的信託の社債的受益権の剰余金の配当のうち公募のもの	0	0		0
特定公社債の利子・特定口座外の割引債の償還	26,534	530,875		392,066
源泉徴収選択口座内配当等	508,137	12,580,020	2,406,332	11,947,443
計	901,718	20,214,948	2,406,332	21,250,131
合 計	901,718	20,214,948	2,406,332	21,250,131

(注) この欄は平成29年度に課税したものについて、配当割の種類別に記載した。

(4) 県民税株式等譲渡所得割

(単位:千円)

種 類	税 額	課税支払額	還付分支払額	非課税支払額
特定株式等譲渡所得	942,400	24,398,265	5,542,036	0

(注) この欄は平成29年度に課税したものについて記載した。

2 法人県民税

区 分		確定法人税割額					
		事業年度数			税額		
		確定申告の あったもの	うち決定 したもの	確定申告の ないもの	確定申告の あったもの	うち決定 したもの	確定申告 の ないもの ②
普通法人	分割 本県本店分	659	1	0	563,236	0	0
	分割 他県本店分	2,309	0	0	1,074,846	0	0
	県内法人	15,009	24	3	756,611	2	31
	小計	17,977	25	3	2,394,693	2	31
	特別法人	763	0	0	57,466	0	0
	公益法人等	422	0	0	4,784	0	0
	寮等のみを有する法人	-	-	-	-	-	-
	人格なき社団等	111	0	0	333	0	0
	清算法人	542	0	0	2,781	0	0
	特定信託	0	0	0	0	0	0
	法人課税信託	0	0	0	0	0	0
	合 計	19,815	25	3	2,460,057	2	31

区 分		中間納付額の 歳出還付額		現事業 年度分 調定額 ⑧ ①+②-③ +④+⑤ +⑥+⑦	過事業 年度分 調定額 ⑨	法人税割 調定額 ⑩ ⑧+⑨	均		
		前年度に 収入したも の ⑦	当該年度に 収入したも の				納税 資		
							総数	50億円超	10億円超 50億円以下
普通法人	分割 本県本店分	7,413	0	610,316	5,385	615,701	656	10	14
	分割 他県本店分	24,884	0	1,145,491	10,326	1,155,817	2,302	422	205
	県内法人	151,226	0	751,352	21,102	772,454	14,945	0	7
	小計	183,523	0	2,507,159	36,813	2,543,972	17,903	432	226
	特別法人	0	-	57,617	1,108	58,725	761	11	11
	公益法人等	0	-	4,784	35	4,819	1,773	0	0
	寮等のみを有する法人	-	-	-	-	-	16	3	2
	人格なき社団等	0	-	333	13	346	111	0	0
	清算法人	43	-	2,686	231	2,917	318	0	1
	特定信託	0	0	0	0	0	-	-	-
	法人課税信託	0	0	0	0	0	-	-	-
	合 計	183,566	0	2,572,579	38,200	2,610,779	20,882	446	240

- (注) 1 この欄は、当該年度の法人税割額または均等割として調定されたものについて作成した。
- 2 確定法人税割額欄には、現事業年度分(平成29年2月1日から平成30年1月31日までの間に終了する事業年度分をいう。以下同じ)に係る事業年度数および確定申告税額(修正申告、更正・決定並びに確定申告および決定のない中間申告額(既還付請求利子割額が過大である場合の納付額を除く。)を含む。)を記載した。
- 3 事業年度数は1年、6月等の事業年度区別にかかわらず、それぞれ事業年度ごとに1件として計上した。
なお、確定法人税割額の事業年度数において、確定申告、修正申告、更正または決定の処理がなされたものについては、最終の段階で1件とした。
- 4 均等割の納税義務者数は、当該年度中に現事業年度分について確定申告した者および決定した者の合計により記載し、同一法人で2以上の事業年度については、一納税義務者とした。
- 5 「公益法人等」とは、法人税法別表第1および別表第2に掲げる法人をいう。

(単位:千円、法人)

確定法人税割額に 対応する前年度分 の中間申告額		確定申告が 翌年度になる 中間申告額		確定申告期限が 翌年度となる 見込納付額		既還付請求 利子割額が 過大である 場合の 納付額
事業 年度数	税額 ③	事業 年度数	税額 ④	事業 年度数	税額 ⑤	
211	195,294	228	234,511	1	450	0
1,130	386,513	1,190	428,902	12	3,372	0
1,950	423,461	2,054	266,643	1	302	0
3,291	1,005,268	3,472	930,056	14	4,124	0
1	13	0	0	1	164	0
0	0	0	0	0	0	0
-	-	-	-	-	-	-
0	0	0	0	0	0	0
8	139	1	1	0	0	0
0	0	0	0	0	0	0
0	0	0	0	0	0	0
3,300	1,005,420	3,473	930,057	15	4,288	0

等 割			合計	うち当該年度に 均等割に充当し た利子割額	当該年度に 発生した 歳出還付額	⑫のうち 利子割額 にかかると なる額	
義務者数							⑩+⑪
⑩			⑩+⑪	⑩+⑪	⑪	⑩+⑪	
1億円超 10億円以下	1,000万円超 1億円以下	左記以外					⑩
66	292	274	44,216	659,917	-	-	-
453	778	444	561,849	1,717,666	-	-	-
109	2,194	12,635	384,038	1,156,492	-	-	-
628	3,264	13,353	990,103	3,534,075	0	9,653	8,307
41	121	577	37,647	96,372	-	-	-
0	0	1,773	9,209	14,028	-	-	-
0	5	6	3,850	3,850	-	-	-
0	0	111	1,758	2,104	-	-	-
2	29	286	7,946	10,863	-	-	-
-	-	-	0	0	-	-	-
-	-	-	0	0	-	-	-
671	3,419	16,106	1,050,513	3,661,292	0	9,653	8,307

3 県民税利子割

(1) 利子割の特別徴収義務者等に関する調

(単位:人、件)

区 分	特別徴収義務者数	営業所数
銀行等	10	153
信用金庫等	9	87
農林中央金庫等	46	240
証券会社	10	19
保険会社等	27	36
社内預金実施企業	118	122
その他の金融機関等	5	5
合 計	225	662

県民税利子割

(注)1 この欄は、平成30年3月31日現在における利子割の特別徴収義務者およびその営業所等数について作成した。

- 2 銀行等とは、日本銀行、都市銀行、外為専門銀行、地方銀行、信託銀行、長期信用銀行、ゆうちょ銀行および外国銀行をいうものであること。
- 3 信用金庫等とは、信金中央金庫、信用金庫、商工組合中央金庫、全国信用共同組合連合会、信用組合、労働金庫連合会および労働金庫をいうものであること。
- 4 農林中央金庫等とは、農林中央金庫、信用農業協同組合連合会、農業協同組合、信用漁業協同組合連合会および全国共済農業協同組合連合会をいうものであること。
- 5 保険会社等とは、生命保険会社および損害保険会社をいうものであること。
- 6 その他の金融機関等とは、上記2～5および証券会社、社内預金実施企業以外の金融機関等をいうものであること。
- 7 営業所数とは、地方税法第24条第8項に規定する営業所等のうち、実際に特別徴収の事務を行うものの数をいうものであること。

(2) 利子割額に関する調

(単位:千円)

種	類	税 額	課税支払額	非課税 支払額	左のうち 非居住者・ 外国法人 に係る額
公社債 利子等	特定公社債以外の公社債の利子	416	8,316	0	0
	銀行預金利子	159,128	3,217,296	100,243	0
	銀行以外の金融機関の預貯金利子	82,102	1,672,061	110,066	25
	勤務先預金等の利子	17,939	358,945	269	0
	合同運用信託の収益の分配	61	1,260	14	0
	公社債投資信託のうち公募公社債投資信託以外 の収益の分配	1	14	0	0
	郵便貯金利子	178,349	3,577,580	137,531	0
	国外一般公社債等の利子等	0	0	0	0
	財形貯蓄契約に係る生命保険等の差益	778	15,558	262	0
等運私 の用募 配取投公 等益資社 の信債 分託等	私募公社債等運用投資信託の収益の分配	16	317	0	0
	特定目的信託の社債的受益証券の収益の分配で 公募以外のもの	0	0	0	0
	国外私募公社債等運用投資信託等の収益の分配	0	0	0	0
金融 類似 商品	懸賞金付預貯金等の懸賞金等	3,120	62,359	-	-
	定期積金の給付補てん金	4,155	85,179	-	-
	掛金の給付補てん金	0	0	-	-
	抵当証券の利息	0	0	-	-
	貴金属等の売戻し条件付売買契約の利益	0	0	-	-
	外貨建預貯金等の為替差益	0	0	-	-
	一時払養老保険・一時払損害保険等の差益	5,870	117,337	-	-
	小 計	13,145	264,875	-	0
その他	0	0	0	0	
	計	451,935	9,116,222	348,385	25
合	計	451,935	9,116,222	348,385	25

(注) この調は、平成29年度において課税したものについて、利子等の種類別に記載した。

4 個人事業税

(1)分割個人の所得金額に関する調

(単位:人、千円)

区 分	本 県 本 店 分			他 県 本 店 分		
	課税人員	課税所得金額			課税人員	分割を受けた 課税所得金額
		本県分	他県分	計		
第一種事業	0	0	0	0	2	11,699
第二種事業	0	0	0	0	0	0
第三種事業	0	0	0	0	3	3,603
計	0	0	0	0	5	15,302

(注) 「課税所得金額」の欄には事業主控除後の所得金額を記載した。

(2)事業専従者に関する調

(単位:人、千円)

区 分	青 色 申 告			白 色 申 告			計			
	納 税 者 数	専 従 者 数	給 与 額 ①	納 税 者 数	専 従 者 数	控 除 額 ②	納 税 者 数	専 従 者 数	給 与 (控 除) 額 ①+②	
第 一 種 事 業	4,132	2,379	5,630,861	1,119	180	127,728	5,251	2,559	5,758,589	
第 二 種 事 業	23	17	35,710	1	0	0	24	17	35,710	
第三種	あん摩業等以外	889	495	1,392,689	87	17	12,381	976	512	1,405,070
	あん摩業等	18	4	10,371	3	2	1,360	21	6	11,731
計	5,062	2,895	7,069,631	1,210	199	141,469	6,272	3,094	7,211,100	

(注) 1 「納税者数」欄は、専従者控除を受けた納税者を記載した。

2 1人で2以上の業種を兼業するものについては、主たる業種に記載した。

3 第三種事業中あん摩業等は、あんま、マッサージまたは指圧、はり、きゅう等標準税率3%の適用を受ける業種を記載した。

(3)業種別課税状況に関する調

種 別	平成 29 年 度							
	課 税 人 員			所 得 金 額			事 業 主 控 除 額 ②	
	所得税 課税者	所得税 失格者	計	所 得 税 課 税 者	所 得 税 失 格 者	計 ①		
第 一 種 事 業	物 品 販 売 業	564	13	577	2,872,498	46,940	2,919,438	1,658,081
	金 銭・物 品 貸 付 業	13	1	14	65,779	3,395	69,174	40,600
	不 動 産 業	1,160	19	1,179	7,985,215	87,840	8,073,055	3,400,735
	製 造 業	471	13	484	2,585,413	49,217	2,634,630	1,393,452
	輸 送 倉 庫 業	168	1	169	743,315	2,981	746,296	490,100
	請 負 業	2,239	42	2,281	11,117,066	149,761	11,266,827	6,577,696
	印 刷 出 版 業	20	0	20	95,523	0	95,523	58,000
	旅 館 業	38	4	42	223,447	13,514	236,961	121,800
	料 理 店 業	111	2	113	526,394	6,501	532,895	324,076
	飲 食 店 業	259	4	263	1,296,474	16,739	1,313,213	749,410
	娛 楽 興 行 業	3	1	4	24,451	3,214	27,665	11,600
	そ の 他 の 事 業	102	3	105	578,306	11,559	589,865	300,876
	計	5,148	103	5,251	28,113,881	391,661	28,505,542	15,126,426
第 二 種 事 業				0				
	畜 産 業	0	0	0	0	0	0	0
	水 産 業	24	0	24	236,763	0	236,763	67,425
	薪 炭 製 造 業	0	0	0	0	0	0	0
計	24	0	24	236,763	0	236,763	67,425	
第 三 種 事 業	医 療 等	84	1	85	691,188	5,496	696,684	237,076
	法 務 業 等	444	4	448	3,436,401	13,378	3,449,779	1,293,885
	環 境 衛 生 業 等	296	9	305	1,331,991	32,041	1,364,032	884,500
	そ の 他 の 事 業	138	2	140	738,508	7,226	745,734	405,275
	あ ん 摩 業 等	19	0	19	95,667	0	95,667	55,100
計	981	16	997	6,293,755	58,141	6,351,896	2,875,836	
合 計	6,153	119	6,272	34,644,399	449,802	35,094,201	18,069,687	

(注) 1 該当年度において課税したものについて作成し、事業主控除による失格者については除外した。

2 1人で2以上の業種を兼業するものについては、主たる業種に記載した。

3 「所得金額」欄には、社会保険診療等に係る非課税所得分を控除した金額を記載した。

(単位:人、千円)

差引課税 所得金額 ①-②	平成25年度		平成26年度		平成27年度		平成28年度	
	課税 人	差引課税 所得金額	課税 人	差引課税 所得金額	課税 人	差引課税 所得金額	課税 人	差引課税 所得金額
1,261,357	596	1,264,780	548	1,234,574	556	1,222,654	608	1,392,720
28,574	13	20,634	16	24,318	14	24,901	13	20,376
4,672,320	1,161	4,222,919	1,182	4,363,664	1,165	4,450,135	1,184	4,617,217
1,241,178	409	919,020	423	876,678	495	1,162,926	510	1,312,320
256,196	117	140,194	117	152,048	135	153,009	133	176,562
4,689,131	1,847	3,187,297	2,059	3,799,668	2,176	4,419,800	2,259	4,584,866
37,523	16	33,163	19	41,256	19	40,777	18	37,008
115,161	42	54,664	45	75,124	70	171,030	58	139,280
208,819	117	203,487	116	191,674	121	237,816	114	210,516
563,803	201	328,905	221	376,467	231	452,124	247	543,732
16,065	4	14,878	3	16,916	4	18,429	3	15,018
288,989	102	173,257	89	179,835	90	242,585	121	390,452
13,379,116	4,625	10,563,198	4,838	11,332,222	5,076	12,596,186	5,268	13,440,067
0	0	0	0	0	0	0	0	0
169,338	17	42,301	17	110,631	15	49,619	23	150,832
0	0	0	0	0	0	0	0	0
169,338	17	42,301	17	110,631	15	49,619	23	150,832
459,608	82	448,041	77	433,866	76	431,345	80	414,935
2,155,894	406	1,993,907	431	1,809,057	438	1,814,090	434	2,061,278
479,532	272	418,062	277	399,441	289	441,440	279	427,069
340,459	131	264,277	138	338,943	138	329,797	139	321,118
40,567	18	35,209	13	28,746	12	31,195	15	33,243
3,476,060	909	3,159,496	936	3,010,053	953	3,047,867	947	3,257,643
17,024,514	5,551	13,764,995	5,791	14,452,906	6,044	15,693,672	6,238	16,848,542

(4)所得階層別人員に関する調

区 分	300万円以下のもの		300万円を超え310万円以下のもの		310万円を超え320万円以下のもの		320万円を超え330万円以下のもの		330万円を超え340万円以下のもの		340万円を超え350万円以下のもの		350万円を超え360万円以下のもの		360万円を超え370万円以下のもの		
	人員	所 得 額	人員	所 得 額	人員	所 得 額	人員	所 得 額	人員	所 得 額	人員	所 得 額	人員	所 得 額	人員	所 得 額	
第一種事業	所得税課税者	229	675,988	222	675,112	207	652,495	194	630,809	198	663,456	188	648,187	192	678,333	169	617,045
	所得税失格者	15	44,261	11	33,502	11	34,687	10	32,324	4	13,528	8	27,634	1	3,523	6	21,843
	計	244	720,249	233	708,614	218	687,182	204	663,133	202	676,984	196	675,821	193	681,856	175	638,888
第二種事業	所得税課税者	1	2,950	0	0	0	0	0	0	0	0	1	3,451	0	0	0	0
	所得税失格者	0	0	0	0	0	0	0	0	0	0	0	0	0	0	0	0
	計	1	2,950	0	0	0	0	0	0	0	0	1	3,451	0	0	0	0
第三種事業	あん摩業等以外のもの																
	所得税課税者	39	114,641	37	113,017	43	135,699	27	87,526	36	120,793	29	99,999	32	111,054	32	116,569
	所得税失格者	4	11,643	1	3,006	1	3,122	1	3,262	0	0	0	0	1	3,526	1	3,654
	計	43	126,284	38	116,023	44	138,821	28	90,788	36	120,793	29	99,999	33	114,580	33	120,223
あん摩業等	所得税課税者	2	5,940	2	6,117	0	0	0	0	1	3,379	0	0	0	0	0	0
	所得税失格者	0	0	0	0	0	0	0	0	0	0	0	0	0	0	0	0
	計	2	5,940	2	6,117	0	0	0	0	1	3,379	0	0	0	0	0	0
	小計	45	132,224	40	122,140	44	138,821	28	90,788	37	124,172	29	99,999	33	114,580	33	120,223
合計	所得税課税者	271	799,519	261	794,246	250	788,194	221	718,335	235	787,628	218	751,637	224	789,387	201	733,614
	所得税失格者	19	55,904	12	36,508	12	37,809	11	35,586	4	13,528	8	27,634	2	7,049	7	25,497
	計	290	855,423	273	830,754	262	826,003	232	753,921	239	801,156	226	779,271	226	796,436	208	759,111

- (注) 1 この調は、当該年度において課税したものについて作成した。
 2 1人で2以上の業種を兼業するものについては、主たる業種に記載した。
 3 所得金額は、事業主控除前の所得金額である。なお、中途開廃業者について、その所得を年所得に換算した額の所得区分欄に人員および実績を記載した。
 4 第三種事業中、あん摩業等は、あんま、マッサージまたは指圧、はり、きゅう等標準税率3%の適用を受ける業種を記載した。
 5 2以上の都道府県に分割する個人については、県内に主たる事業所を有するもののみを記載した。

(単位:人、千円)

370万円を超え 380万円以下のもの		380万円を超え 390万円以下のもの		390万円を超え 400万円以下のもの		400万円を超え 500万円以下のもの		500万円を超え 600万円以下のもの		600万円を超え 700万円以下のもの		700万円を超え 1,000万円以下のもの		1,000万円を 超えるもの		合 計	
人 員	所 金 得 額	人 員	所 金 得 額	人 員	所 金 得 額	人 員	所 金 得 額	人 員	所 金 得 額	人 員	所 金 得 額	人 員	所 金 得 額	人 員	所 金 得 額	人 員	所 金 得 額
159	592,667	155	595,760	180	708,039	1,083	4,786,756	639	3,465,298	382	2,456,217	576	4,664,740	375	5,602,979	5,148	28,113,881
5	18,751	3	11,629	6	23,762	15	64,199	3	16,158	3	19,052	0	0	2	26,808	103	391,661
164	611,418	158	607,389	186	731,801	1,098	4,850,955	642	3,481,456	385	2,475,269	576	4,664,740	377	5,629,787	5,251	28,505,542
0	0	0	0	0	0	1	4,024	2	10,904	2	12,561	5	44,627	12	158,246	24	236,763
0	0	0	0	0	0	0	0	0	0	0	0	0	0	0	0	0	0
0	0	0	0	0	0	1	4,024	2	10,904	2	12,561	5	44,627	12	158,246	24	236,763
24	90,069	30	115,369	25	98,841	167	747,329	107	582,375	81	524,380	129	1,058,421	122	2,069,061	960	6,185,143
0	0	1	3,898	1	3,972	4	16,562	1	5,496	0	0	0	0	0	0	16	58,141
24	90,069	31	119,267	26	102,813	171	763,891	108	587,871	81	524,380	129	1,058,421	122	2,069,061	976	6,243,284
0	0	0	0	0	0	7	31,527	2	10,842	4	26,267	3	24,540	0	0	21	108,612
0	0	0	0	0	0	0	0	0	0	0	0	0	0	0	0	0	0
0	0	0	0	0	0	7	31,527	2	10,842	4	26,267	3	24,540	0	0	21	108,612
24	90,069	31	119,267	26	102,813	178	795,418	110	598,713	85	550,647	132	1,082,961	122	2,069,061	997	6,351,896
183	682,736	185	711,129	205	806,880	1,258	5,569,636	750	4,069,419	469	3,019,425	713	5,792,328	509	7,830,286	6,153	34,644,399
5	18,751	4	15,527	7	27,734	19	80,761	4	21,654	3	19,052	0	0	2	26,808	119	449,802
188	701,487	189	726,656	212	834,614	1,277	5,650,397	754	4,091,073	472	3,038,477	713	5,792,328	511	7,857,094	6,272	35,094,201

5 法人事業税

(1) 事業税額等に関する調

区 分		現 事 業 年										
		確定額						確定事業税額に対応する 前年度分の中間申告額				
		事業年度数		所 得 (収入) 金 額	税 額		確定申告および 決定のない中間申 告		事業 年度数	税 額		
		確定申告が あった もの	うち決定 したもの		確定申告が あった もの ①	うち決定 したもの	事業 年度 数	税 額 ②				
所得課税分 (外形対象法人分を除く)	普通法人	分割 法人	本県本店分	605	1	32,403,496	2,145,683	0	0	0	187	740,162
		他県本店分	1,529	0	34,312,842	2,285,976	0	0	0	640	521,005	
		県 内 法 人	14,648	24	68,633,727	4,073,902	12	3	258	1,856	1,152,296	
		小 計 A	16,782	25	135,350,065	8,505,561	12	3	258	2,683	2,413,463	
		特 別 法 人 B	1,072	0	5,771,165	447,593	0	0	0	0	0	
		公 益 法 人 等 C	420	0	299,182	46,320	0	0	0	0	0	
		人 格 な き 社 団 等 D	111	0	0	3,218	0	0	0	0	0	
		清 算 法 人 E	540	0	0	20,755	0	0	0	7	1,090	
		特 定 信 託 F	0	0	0	0	0	0	0	0	0	
		法 人 課 税 信 託 G	0	0	0	0	0	0	0	0	0	
	計 A+B+C+D+E+F+G H	18,925	25	141,420,412	9,023,447	12	3	258	2,690	2,414,553		
	収 入 金 額 課 税 分 I	84	0	753,675,775	6,783,061	0	0	0	50	3,764,781		
	外 形 対 象 法 人 分 J	846	0	-	8,386,557	0	0	0	684	4,510,571		
	合 計 H+I+J	19,855	25	-	24,193,065	12	3	258	3,424	10,689,905		

(注) 事業年度数は、1年、6月等の事業年度区別にかかわらず、それぞれ事業年度ごとに1件として計上した。
「確定額」の欄の事業年度において、確定申告、修正申告、更正または決定の処理がなされたものについては最終の段階で1件とした。

(単位:千円)

度 分						過事業年度分			合計 ⑦+⑧	当該年度 において 発生した 歳出還付額
確定申告が翌年度に なる中間申告額		確定申告期限が翌年 度となる見込納付額		中間納付額の 歳出還付額		調定額 ①+②-③ +④+⑤+⑥	所 得 (収入) 金 額	調定額 ⑧		
事業 年度数	税額 ④	事業 年度数	税額 ⑤	前年度に 収入した もの ⑥	当該年度に 収入したも の					
200	840,166	1	3,000	48,089	0	2,296,776	276,562	16,333	2,313,109	-
686	745,560	2	3,862	30,118	0	2,544,511	393,865	24,286	2,568,797	-
1,948	1,238,632	2	10,811	164,083	0	4,335,390	1,670,195	77,466	4,412,856	-
2,834	2,824,358	5	17,673	242,290	0	9,176,677	2,340,622	118,085	9,294,762	-
0	0	1	1,025	0	-	448,618	137,007	6,115	454,733	-
0	0	0	0	0	-	46,320	14,629	311	46,631	-
0	0	0	0	0	-	3,218	2,729	92	3,310	-
1	8	0	0	262	-	19,935	24,755	810	20,745	-
0	0	0	0	0	0	0	0	0	0	-
0	0	0	0	0	0	0	0	0	0	-
2,835	2,824,366	6	18,698	242,552	0	9,694,768	2,519,742	125,413	9,820,181	-
63	3,372,541	1	659	457	0	6,391,937	1,010,173	9,089	6,401,026	-
691	3,770,561	10	25,674	557,066	0	8,229,287	-	76,316	8,305,603	-
3,589	9,967,468	17	45,031	800,075	0	24,315,992	-	210,818	24,526,810	81,370

(2) 事業税額等に関する調(外形対象法人分)

区 分		現 事 業									
		確 定 額						確定事業税額に対応する 前年度分の中間申告額			
		事業年度数		所得金額、付加 価値額または資 本金等の額	税 額		確 定 申 告 お よ び 決 定 の な い 中 間 申 告		事業 年度数	税 額 ③	
		確定申告 があった もの	うち決定 したもの		確定申告 があった もの ①	うち決定 したもの	事業 年度数	税 額 ②			
所得割分	普通法人	分割法人 本県本店分	53	0	27,700,397	273,900	0	0	0	44	316,085
		分割法人 他県本店分	747	0	108,218,012	875,940	0	0	0	604	1,259,170
		県内法人	44	0	23,173,421	161,141	0	0	0	35	868,712
		小計	844	0	159,091,830	1,310,981	0	0	0	683	2,443,967
	清算法人	2	0	1,350	16	0	0	0	1	21	
	計 A	846	0	159,093,180	1,310,997	0	0	0	684	2,443,988	
付加価値割分	普通法人	分割法人 本県本店分	-	-	80,774,100	875,586	0	-	0	-	217,238
		分割法人 他県本店分	-	-	293,577,171	3,396,794	0	-	0	-	941,810
		県内法人	-	-	61,489,680	712,396	0	-	0	-	325,964
		小計	-	-	435,840,951	4,984,776	0	-	0	-	1,485,012
	清算法人	-	-	12,799	128	0	-	0	-	82	
	計 B	-	-	435,853,750	4,984,904	0	-	0	-	1,485,094	
資本割分	普通法人	分割法人 本県本店分	-	-	108,154,087	520,784	0	-	0	-	134,669
		分割法人 他県本店分	-	-	303,916,939	1,457,660	0	-	0	-	416,050
		県内法人	-	-	23,178,963	112,212	0	-	0	-	30,770
	計 C	-	-	435,249,989	2,090,656	0	-	0	-	581,489	
合計	A+B+C	846	0	-	8,386,557	0	0	0	684	4,510,571	

(単位:千円)

年		度				分		過事業年度分		合計 ⑦+⑧	当該年度 において 発生した 歳出還付額
確定申告が翌年度に なる中間申告額		確定申告期限が翌年 度となる見込納付額		中間納付額の 歳出還付額		調定額 ①+②-③ +④+⑤+⑥ ⑦	所得金額、付 加価値額また は資本金等の 額	調定額 ⑧			
事業 年度数	税額 ④	事業 年度数	税額 ⑤	前年度に 収入した もの ⑥	当該年度 に収入し たもの						
42	125,474	0	0	1,345	0	84,634	246,647	7,303	91,937	—	
614	400,861	10	173	5,578	0	23,382	730,552	22,355	45,737	—	
34	76,039	0	0	539,388	0	-92,144	512,120	15,225	-76,919	—	
690	602,374	10	173	546,311	0	15,872	1,489,319	44,883	60,755	—	
1	5	0	0	0	0	0	0	0	0	—	
691	602,379	10	173	546,311	0	15,872	1,489,319	44,883	60,755	—	
—	364,726	—	0	656	0	1,023,730	858,930	4,870	1,028,600	—	
—	1,501,759	—	13,794	2,560	0	3,973,097	2,187,513	15,053	3,988,150	—	
—	341,943	—	0	2,616	0	730,991	691,077	4,964	735,955	—	
—	2,208,428	—	13,794	5,832	0	5,727,818	3,737,520	24,887	5,752,705	—	
—	58	—	0	0	0	104	0	0	104	—	
—	2,208,486	—	13,794	5,832	0	5,727,922	3,737,520	24,887	5,752,809	—	
—	231,388	—	0	0	0	617,503	130,649	1,329	618,832	—	
—	682,599	—	11,707	2,823	0	1,738,739	1,855,456	5,217	1,743,956	—	
—	45,709	—	0	2,100	0	129,251	0	0	129,251	—	
—	959,696	—	11,707	4,923	0	2,485,493	1,986,105	6,546	2,492,039	—	
691	3,770,561	10	25,674	557,066	0	8,229,287	—	76,316	8,305,603	26,411	

(3) 業種別および分割基準別に関する調(外形対象法人分を除く。)

区	分	本県本店分				
		法人数	事業年度数	所得(収入)金額 ①	事業税額 ②	
収入金額課税分	発電用固定資産割	-	-	0	0	
		0	0	0	0	
	電気供給業	事務所数割	-	-	52,566	474
		従業者数割	1	1	87,610	788
	ガス供給業	事務所数割	0	0	0	0
		従業者数割	0	0	0	0
	生命保険業	事務所数割	-	-	0	0
		従業者数割	0	0	0	0
	損害保険業	事務所数割	-	-	0	0
		従業者数割	0	0	0	0
小計		1	1	140,176	1,262	
所得課税分(外形対象法人分を除く)	倉庫業	2	2	107,958	7,483	
	鉄道事業・軌道事業	0	0	0	0	
	銀行業	事務所数割	-	-	0	0
		従業者数割	0	0	0	0
	証券業	事務所数割	-	-	0	0
		従業者数割	0	0	0	0
	製造業	資本金1億円以上の法人	7	7	725,585	67,804
		資本金1億円未満の法人	144	145	18,150,223	1,299,604
	建設業	事務所数割	-	-	1,448,174	102,221
		従業者数割	80	80	2,080,249	146,812
	運輸・通信業	事務所数割	-	-	333,659	22,360
		従業者数割	26	26	458,579	30,359
	卸売業・小売業、飲食店業	事務所数割	-	-	1,785,856	123,338
		従業者数割	189	190	2,736,138	190,121
	その他金融・保険業	事務所数割	-	-	0	0
従業者数割		1	1	0	0	
不動産業	事務所数割	-	-	91,805	7,052	
	従業者数割	11	11	151,911	12,050	
サービス業	事務所数割	-	-	1,501,395	105,160	
	従業者数割	128	128	2,575,002	179,903	
上記以外	事務所数割	-	-	92,967	6,777	
	従業者数割	15	15	163,995	12,065	
小計		603	605	32,403,496	2,313,109	
合計		604	606	-	2,314,371	

- (注) 1 この調は、平成29年度において調定した普通法人(清算法人を除く。)のうち分割法人について作成した。
- 2 「所得(収入)金額」欄は、平成29年度において確定した法人の事業税額(中間申告に係る税額を除く。また、減免があった場合には減免後の税額をいう。)に対応する収入金額(法第72条の24の4の規定に基づく特例による課税標準額を含む。)又は所得金額(当該都道府県において課税標準として用いた金額をいう。)のうち現事業年度分について計上した。
- 3 「法人数」及び「事業年度数」欄には、平成29年度において確定申告又は決定を行った法人(欠損法人を含む。)のうち現事業年度分について計上した(「法人数」欄は、事業年度が年2回の法人については2事業年度をもって1納税義務者とし、「事業年度数」欄は、1年、6ヶ月等の区分にかかわらず、それぞれ事業年度ごとに1件として計上した。)
- 4 「事業税額」欄には、平成28年度において調定した事業税額(現事業年度分及び過事業年度分の合計額をいう。)を計上した。

(単位:千円)

他県本店分				合計	
法人数	事業 年度数	所得(収入)金 額 ③	事業税額 ④	所得(収入)金額 ①+③	事業税額 ②+④
5	5	462,031,923	3,887,104	462,031,923	3,887,104
-	-	223,474,570	1,893,405	223,474,570	1,893,405
-	-	267,137	2,916	319,703	3,390
16	17	242,297	2,501	329,907	3,289
0	0	0	0	0	0
-	-	28,798,934	260,379	28,798,934	260,379
22	22	11,432,187	100,158	11,432,187	100,158
-	-	15,140,776	135,925	15,140,776	135,925
9	9	9,556,319	86,744	9,556,319	86,744
52	53	750,944,143	6,369,132	751,084,319	6,370,394
4	4	13,142	846	121,100	8,329
0	0	0	0	0	0
-	-	5,212,171	515,166	5,212,171	515,166
1	1	219,595	21,704	219,595	21,704
-	-	0	0	0	0
1	1	0	0	0	0
25	26	2,622,434	178,080	3,348,019	245,884
235	236	5,156,879	369,146	23,307,102	1,668,750
-	-	3,201,937	223,500	4,650,111	325,721
171	172	1,857,102	128,045	3,937,351	274,857
-	-	819,719	57,160	1,153,378	79,520
106	106	441,739	30,267	900,318	60,626
-	-	3,580,809	248,002	5,366,665	371,340
468	471	3,216,214	221,349	5,952,352	411,470
-	-	104,138	7,325	104,138	7,325
20	20	64,631	4,413	64,631	4,413
-	-	583,955	42,878	675,760	49,930
26	26	369,856	26,225	521,767	38,275
-	-	4,207,213	304,609	5,708,608	409,769
440	444	2,356,298	170,026	4,931,300	349,929
-	-	146,190	10,279	239,157	17,056
22	22	138,820	9,777	302,815	21,842
1,519	1,529	34,312,842	2,568,797	66,716,338	4,881,906
1,571	1,582	-	8,937,929	-	11,252,300

(4)業種別および分割基準別に関する調(外形対象法人分)

区 分	本県本店分						法人数	事業 年度数
	法人数	事業 年度数	所得金額 ①	付加価値額 ②	資本金等の額 ③	事業税額 ④		
倉 庫 業	1	1	6,809	195,166	129,932	2,465	2	2
鉄 道 事 業・軌 道 事 業	0	0	0	0	0	0	3	3
銀 行 業	事務所数割	-	1,825,220	5,510,064	13,739,100	167,074	-	-
	従業者数割	2	2,035,353	6,116,013	15,135,712	185,375	7	7
証 券 業	事務所数割	-	0	0	0	0	-	-
	従業者数割	0	0	0	0	0	7	7
製 造 業	29	30	16,785,206	49,379,582	66,961,071	1,080,688	192	195
建 設 業	事務所数割	-	319,888	859,735	624,043	14,757	-	-
	従業者数割	5	400,968	1,536,518	955,947	23,875	122	122
運 輸・ 通 信 業	事務所数割	-	519,000	1,557,714	340,000	21,941	-	-
	従業者数割	4	943,410	2,700,169	585,254	37,834	47	48
卸 売 業・ 小 売 業・ 飲 食 店 業	事務所数割	-	1,571,230	4,497,450	2,080,085	69,102	-	-
	従業者数割	7	2,976,136	7,342,316	4,619,590	112,282	188	190
そ の 他 の 金 融・ 保 険 業	事務所数割	-	0	0	0	0	-	-
	従業者数割	0	0	0	0	0	8	8
不 動 産 業	事務所数割	-	0	0	1,749,084	6,288	-	-
	従業者数割	1	0	0	201,817	725	15	15
サ ス ビ 業	事務所数割	-	119,485	414,767	468,976	6,840	-	-
	従業者数割	3	197,692	664,606	563,476	10,123	134	135
上 以 外 事 業	事務所数割	-	0	0	0	0	-	-
	従業者数割	0	0	0	0	0	14	15
合 計	52	53	27,700,397	80,774,100	108,154,087	1,739,369	739	747

- (注) 1 この調は、平成29年度において調定した法人のうち普通法人で外形標準課税対象である法人(清算法人及び収入金額課税分を除く。)のうち分割法人について作成した。
- 2 「所得金額」、「付加価値額」および「資本金等の額」欄は、平成29年度において確定した法人の事業税額(中間申告に係る税額を除く。また、減免があった場合には減免後の税額をいう。)に対応する所得金額、付加価値額及び資本金等の額のうち現事業年度分について計上した。
- 3 「法人数」および「事業年度数」欄には、平成29年度において確定申告または決定を行った法人(欠損法人を含む。)のうち現事業年度分について計上した(「法人数」欄は、事業年度が年2回の法人については2事業年度をもって1法人とし、「事業年度数」欄は、1年、6ヶ月等の区分にかかわらず、それぞれ事業年度ごとに1件として計上した。)
- 4 「事業税額」欄には、平成28年度において調定した事業税額(現事業年度分及び過事業年度分の合計額をいう。)を計上した。

(単位:千円)

他県本店分				合計			
所得金額 ⑤	付加価値額 ⑥	資本金等の額 ⑦	事業税額 ⑧	所得金額 ①+⑤	付加価値額 ②+⑥	資本金等の額 ③+⑦	事業税額 ④+⑧
90,681	194,989	201,543	2,985	97,490	390,155	331,475	5,450
3,822,575	11,858,192	5,614,297	178,576	3,822,575	11,858,192	5,614,297	178,576
3,234,295	5,759,626	13,235,346	137,911	5,059,515	11,269,690	26,974,446	304,985
1,684,357	3,265,887	8,906,310	87,234	3,719,710	9,381,900	24,042,022	272,609
1,046,120	2,456,762	5,850,520	56,372	1,046,120	2,456,762	5,850,520	56,372
651,780	1,563,590	3,422,357	34,530	651,780	1,563,590	3,422,357	34,530
47,063,257	104,982,470	135,040,847	2,252,451	63,848,463	154,362,052	202,001,918	3,333,139
10,844,268	28,774,010	19,540,168	550,254	11,164,156	29,633,745	20,164,211	565,011
6,683,648	17,824,518	8,828,913	327,146	7,084,616	19,361,036	9,784,860	351,021
5,776,795	12,794,660	12,019,359	234,806	6,295,795	14,352,374	12,359,359	256,747
1,250,553	5,038,019	3,452,763	85,324	2,193,963	7,738,188	4,038,017	123,158
8,768,087	30,093,154	44,795,102	627,510	10,339,317	34,590,604	46,875,187	696,612
5,698,065	19,495,429	13,198,085	325,892	8,674,201	26,837,745	17,817,675	438,174
325,771	781,049	878,513	15,414	325,771	781,049	878,513	15,414
96,650	205,043	151,208	3,283	96,650	205,043	151,208	3,283
1,559,113	2,808,657	4,969,049	67,530	1,559,113	2,808,657	6,718,133	73,818
694,022	1,038,787	1,119,545	22,094	694,022	1,038,787	1,321,362	22,819
6,029,884	27,988,516	11,025,828	473,427	6,149,369	28,403,283	11,494,804	480,267
2,285,823	13,952,285	4,135,320	223,802	2,483,515	14,616,891	4,698,796	233,925
292,248	1,294,294	2,598,913	29,222	292,248	1,294,294	2,598,913	29,222
320,020	1,407,234	4,932,953	42,080	320,020	1,407,234	4,932,953	42,080
108,218,012	293,577,171	303,916,939	5,777,843	135,918,409	374,351,271	412,071,026	7,517,212

(5) 業種別法人数に関する調

ア 普通法人

業 種	区 分	県内に本店を有する法人								
		単独法人			分割法人			計		
		1年決算	半年決算	計	1年決算	半年決算	計	1年決算	半年決算	計
農 林 水 産 業		287	0	287	2	0	2	289	0	289
鉱 業		19	0	19	0	0	0	19	0	19
建 設 業		3,258	0	3,258	87	0	87	3,345	0	3,345
製 造 業		3,349	0	3,349	184	0	184	3,533	0	3,533
卸 小 売 業		4,320	0	4,320	204	0	204	4,524	0	4,524
金 融 保 険 業		242	0	242	3	0	3	245	0	245
不 動 産 業		1,022	0	1,022	12	0	12	1,034	0	1,034
運 輸 ・ 通 信 業		517	0	517	33	0	33	550	0	550
電 気 ・ ガ ス 業		17	0	17	0	0	0	17	0	17
サ ー ビ ス 業		3,068	0	3,068	139	0	139	3,207	0	3,207
そ の 他		151	0	151	12	0	12	163	0	163
合 計		16,250	0	16,250	676	0	676	16,926	0	16,926

イ 特別法人

種 別	区 分	県内法人	県外法人	計	左記のうち下記該当のもの		
					清算法人	休業中の法人	所在不明の法人
農 業 協 同 組 合 等		160	1	161	1	2	0
消 費 生 活 協 同 組 合 等		11	4	15	2	0	0
信 用 金 庫 業		4	3	7	0	0	0
中 小 企 業 協 同 組 合 業		442	6	448	38	12	0
漁 業 組 合 業		30	0	30	0	1	0
森 林 組 合 業		145	0	145	6	38	0
農 林 中 金 ・ 商 工 中 金		2	0	2	0	0	0
医 療 法 人		227	3	230	3	1	0
そ の 他		36	4	40	2	1	0
合 計		1,057	21	1,078	52	55	0

(注) 種別は、法第72条の24の7第5項各号に掲げる法人の種別により分類した。
ただし、同項第5号および第6号に掲げる法人については、「その他」として分類した。

県外に本店を有する法人			合計			左記のうち下記該当のもの		
1年決算	半年決算	計	1年決算	半年決算	計	清算法人	休業中の法人	所在不明の法人
4	0	4	293	0	293	4	7	0
0	0	0	19	0	19	0	1	0
307	0	307	3,652	0	3,652	123	64	0
474	0	474	4,007	0	4,007	145	96	0
684	0	684	5,208	0	5,208	244	133	1
75	0	75	320	0	320	4	7	0
44	0	44	1,078	0	1,078	45	22	0
166	0	166	716	0	716	22	15	0
5	0	5	22	0	22	0	1	0
606	0	606	3,813	0	3,813	111	113	0
34	0	34	197	0	197	3	10	0
2,399	0	2,399	19,325	0	19,325	701	469	1

ウ 公益法人等

種別	区分	県内法人	県外法人	計	左記のうち下記該当のもの		
					清算法人	休業中の法人	所在不明の法人
公益法人等	収益事業を行うもの	397	33	430	0	0	0
	収益事業を行わないもの	1,336	33	1,369	8	2	0
人格のない社団等	収益事業を行うもの	114	1	115	2	2	0
	収益事業を行わないもの	0	0	0	0	0	0
合	計	1,847	67	1,914	10	4	0

(6) 資本金別法人数に関する調

資本金別	区 分	分割法人						小計 ①+② ③
		利益法人			欠損法人			
		2の県に またがる もの	3以上の 県にまた がるもの	計 ①	2の県に またがる もの	3以上の 県にまた がるもの	計 ②	
	300万円未満	8	1	9	10	2	12	21
300万円以上	1,000万円未満	33	2	35	60	9	69	104
	1,000万円	55	37	92	49	13	62	154
1,000万円超	5,000万円未満	93	53	146	44	17	61	207
5,000万円以上	1億円未満	29	37	66	23	15	38	104
	1億円	3	5	8	1	2	3	11
1億円超	10億円未満	8	21	29	2	3	5	34
	10億円	0	0	0	0	0	0	0
10億円超	50億円未満	0	9	9	1	1	2	11
	50億円	0	0	0	0	1	1	1
50億円超	100億円未満	0	2	2	0	1	1	3
100億円以上		0	2	2	0	0	0	2
		229	169	398	190	64	254	652

- (注) 1 この調は、平成29年2月1日から平成30年1月31日までの間に事業年度が終了し、かつ、当該事業年度までに申告納付期限の到来した普通法人(収入金額課税の法人を除く。)について確定申告の段階で作成した。
- 2 上期または下期のいずれかに利益がある場合には利益法人とし、上期および下期ともに欠損の場合には欠損法人とした。
なお、不申告法人か否かについても、上期または下期のいずれかに申告があれば不申告法人とはせず、上期および下期ともに不申告である場合に不申告法人とした。
不申告法人について、上期または下期のいずれか、または上期および下期とも決定があったときは、不申告の欄に記載していない。
- 3 資本金の区分については、最終事業年度の期末現在における資本金の額による。
- 4 分割法人については、当該法人の主たる事務所又は事業所が県内に所在するものについて記載した。

県内法人			合計			その他			
利益法人 ④	欠損法人 ⑤	小計 ④+⑤ ⑥	利益法人 ①+④	欠損法人 ②+⑤	小計 ③+⑥	不申告 法人	休業中 の法人	清算中 の法人	所在不明 法人
434	943	1,377	443	955	1,398	100	98	43	0
2,126	4,784	6,910	2,161	4,853	7,014	272	241	209	1
1,388	2,708	4,096	1,480	2,770	4,250	95	83	141	0
872	944	1,816	1,018	1,005	2,023	25	29	48	0
131	140	271	197	178	375	8	3	8	0
13	12	25	21	15	36	0	1	0	0
30	9	39	59	14	73	1	1	0	0
0	0	0	0	0	0	0	0	0	0
2	1	3	11	3	14	0	0	0	0
0	0	0	0	1	1	0	0	0	0
0	0	0	2	1	3	0	0	0	0
0	0	0	2	0	2	0	0	0	0
4,996	9,541	14,537	5,394	9,795	15,189	501	456	449	1

(7)資本金別および所得階層別に関する調

資本金別	所得階層	欠損法人		年所得400万円以下		年所得400万円超 800万円以下		年所得800万円超 1,000万円以下	
		法人数	うち連結 申告法人数	法人数	所得金額 (千円)	法人数	所得金額 (千円)	法人数	所得金額 (千円)
	300万円未満	955	0	356	436,655	52	292,458	6	53,669
	300万円以上 1,000万円未満	4,853	2	1,432	1,885,154	349	1,956,531	84	740,804
	1,000万円	2,770	2	718	994,349	252	1,459,684	66	596,192
	1,000万円超 5,000万円未満	1,005	2	288	466,775	164	944,897	42	376,706
	5,000万円以上 1億円未満	178	2	34	57,232	6	35,766	3	26,510
	1億円	15	0	2	5,110	1	6,087	2	18,029
	1億円超 10億円未満	0	0	0	0	0	0	0	0
	10億円	0	0	0	0	0	0	0	0
	10億円超 50億円未満	0	0	0	0	0	0	0	0
	50億円	0	0	0	0	0	0	0	0
	50億円超 100億円未満	0	0	0	0	0	0	0	0
	100億円以上	0	0	0	0	0	0	0	0
合 計		9,776	8	2,830	3,845,275	824	4,695,423	203	1,811,910

- (注) 1 この調は、平成29年2月1日から平成30年1月31日までの間に事業年度(同日後に終了する事業年度分で平成29年3月31日までに申告書の提出があったものを含む。)が終了した普通法人で外形標準課税対象外の法人について作成した。
- 2 資本金の区分については、最終事業年度の期末現在における資本金の額による。ただし、事業年度が年2回で、外形標準課税対象である事業年度と対象でない事業年度がある法人については、対象でない最終事業年度の期末現在における資本金の額による。
- 3 「法人数」欄は、当該年度の最終処理の段階におけるものを記載した(申告納付期限までに申告していない不申告法人、休業中の法人及び所在不明の法人は除く。)
- 4 分割法人については、当該法人の主たる事務所または事業所が県内に所在するものについて記載した。
- 5 事業年度が2回の法人の所得については、「年所得400万円以下」の欄には、200万円以下のものを記載し、他の所得区分についても同様とした。

年所得1,000万円超 5,000万円以下		年所得5,000万円超 1億円以下		年所得1億円超 10億円以下		年所得10億円超		合 計	
法人数	所得金額 (千円)	法人数	所得金額 (千円)	法人数	所得金額 (千円)	法人数	所得金額 (千円)	法人数	所得金額 (千円)
28	443,595	0	0	1	141,808	0	0	1,398	1,368,185
272	5,260,432	17	985,402	7	1,679,070	0	0	7,014	12,507,393
341	7,524,284	54	3,588,237	47	8,732,802	2	3,035,046	4,250	25,930,594
344	8,403,363	88	6,315,021	90	20,221,204	2	2,805,581	2,023	39,533,547
64	1,784,319	31	2,385,557	57	16,361,676	2	13,870,098	375	34,521,158
6	131,922	4	326,018	6	2,276,755	0	0	36	2,763,921
0	0	0	0	0	0	0	0	0	0
0	0	0	0	0	0	0	0	0	0
0	0	0	0	0	0	0	0	0	0
0	0	0	0	0	0	0	0	0	0
0	0	0	0	0	0	0	0	0	0
0	0	0	0	0	0	0	0	0	0
1,055	23,547,915	194	13,600,235	208	49,413,315	6	19,710,725	15,096	116,624,798

(8) 収入金額課税法人に関する調

(単位:千円)

区 分	分 割 法 人				県 内 法 人				税 額
	法人数	事業 年度数	収入金額	所得金額	法人数	事業 年度数	収入金額	所得金額	
電気供給業	1	1	140,176	216,514	27	27	2,011,868	62,788	6,233,948
ガス供給業	0	0	0	0	2	2	577,660	20,174	5,283
生命保険業	0	0	0	0	0	0	0	0	362,079
損害保険業	0	0	0	0	0	0	0	0	222,257
合 計	1	1	140,176	216,514	29	29	2,589,528	82,962	6,823,567

(注) この調は、当該年度において確定したもののうち、本県本店法人の現事業年度分について作成した。

ただし、「税額」については、他県本店法人分も含めた総額を記載した。

(9) 法人事業税の業種別調定状況調

(単位:千円、%)

業 種	平成28年度			平成29年度			対前年比
	件数	調定税額	構成比	件数	調定税額	構成比	
農 林 水 産 業	439	23,962	0.1	455	23,374	0.1	97.5
鉱 業	15	0	0.0	16	882	0.0	-
建 設 業	3,568	2,328,551	8.5	3,577	2,480,871	10.1	106.5
製 造 業	4,116	8,513,229	31.2	4,036	7,132,234	29.1	83.8
〔 織 維	988	1,008,634	3.7	977	1,100,174	4.5	109.1
木 材	161	56,629	0.2	151	75,255	0.3	132.9
パ ル プ ・ 紙	100	62,895	0.2	99	137,756	0.6	219.0
化 学	193	1,694,724	6.2	186	1,583,359	6.5	93.4
非 鉄 金 属	31	179,078	0.7	27	130,333	0.5	72.8
金 属 製 品	238	471,466	1.7	234	598,647	2.1	127.0
一 般 機 械 製 造	275	319,392	1.2	271	279,713	1.1	87.6
電 気 機 械 器 具	230	2,499,097	9.2	227	777,925	3.2	31.1
眼 鏡	409	117,536	0.4	389	210,864	0.9	179.4
そ の 他	1,491	2,103,777	7.7	1,475	2,238,209	9.1	106.4
卸 小 売 業	5,196	3,098,713	11.4	5,172	2,922,781	11.9	94.3
〔 織 維 卸	225	74,435	0.3	217	77,558	0.3	104.2
そ の 他	4,971	3,024,278	11.1	4,955	2,845,222	11.6	94.1
金 融 保 険 業	378	1,563,468	5.7	379	1,949,727	7.9	124.7
〔 銀 行	18	661,419	2.4	18	1,114,464	4.5	168.5
証 券	22	140,306	0.5	20	107,289	0.4	76.5
保 険 業	50	608,695	2.2	59	592,745	2.4	97.4
そ の 他	288	153,048	0.6	282	46,547	0.2	30.4
不 動 産 業	1,096	413,515	1.5	1,125	474,677	1.9	114.8
運 輸 ・ 通 信 業	762	1,522,391	5.6	767	957,154	3.9	62.9
電 気 ・ ガ ス 業	26	7,116,686	26.1	32	5,862,659	23.9	82.4
サ ー ビ ス 業	4,731	2,611,452	9.6	4,788	2,601,305	10.6	99.6
〔 旅 館	224	79,957	0.3	229	106,055	0.4	132.6
協 同 組 合	508	524,798	1.9	493	332,499	1.4	63.4
そ の 他	3,999	2,006,697	7.4	4,066	2,162,751	8.4	107.8
そ の 他	1,889	103,730	0.4	1,951	121,146	0.5	116.8
合 計	22,216	27,295,697	100.0	22,298	24,526,810	100.0	89.9

(注) この調は、調定税額により作成した。

6 地方消費税

(1) 調定額に関する調

(単位:千円)

	前年度2、3月調定額	調定額合計	左のうち当年度 2、3月調定額
譲渡割	2,291,903	19,926,724	2,379,551
貨物割	161,319	981,699	185,028
合計	2,453,222	20,908,423	2,564,579

(注)この調は、平成29年度に調定したものについて作成した。

(2) 清算金収入額、清算金支出額等に関する調

(単位:千円)

区 分	I 期収入 支出額等	II 期収入 支出額等	III 期収入 支出額等	IV 期収入 支出額等	収入・支出額 等合計
清算対象額	4,710,602	6,558,347	4,303,364	5,154,639	20,726,952
清算金収入額 (a)	2,568,870	3,493,044	1,446,305	2,583,921	10,092,140
清算金支出額 (b)	507,154	806,510	741,881	532,342	2,587,887
差 引 (a) - (b)	2,061,716	2,686,534	704,424	2,051,579	7,504,253
地方消費税交付金額	3,386,142	4,622,430	2,503,874	3,603,089	14,115,535

- (注) 1 この調べは、平成29年度において調定した地方消費税額のうち当該年度において清算の対象となるものについて作成した。
- 2 清算および交付の時期の区分は次による。
 I 期・・・対象期間 前年度 2月～ 4月 清算月 5月 交付金交付月 6月
 II 期・・・対象期間 前年度 5月～ 7月 清算月 8月 交付金交付月 9月
 III 期・・・対象期間 前年度 8月～10月 清算月 11月 交付金交付月 12月
 IV 期・・・対象期間 前年度 11月～ 1月 清算月 2月 交付金交付月 3月
- 3 「清算対象額」欄については、国から払い込まれた地方消費税額から徴収取扱費の額を差し引いたものである。
- 4 「清算金収入額」欄および「清算金支出額」欄については、他の都道府県から支払いを受けた額の合計及び他の道府県に支払った額の合計である。
- 5 「地方消費税交付金額」欄については、市町に交付した額である。

7 不動産取得税

(1) 家屋に関する調

区 分	取得価格の全額が法第73条の15の2に規定する 免税点に満たないもの			法第73条の14第1項(法附則第11条第9項及び第12 項による読替えを含む。)から第3項まで及び第5項に 該当するものでその価格の全額がこれらの規定に規 定する金額以下のもの					
	件数	面積(m ²)	価格 (千円)	件数	面積(m ²)	価格 (千円)			
木 造	建築分	専用住宅	0	0	0	21	2,264	185,634	
		併用の他	0	0	0	0	0	0	
		小計	0	0	0	0	0	0	
		承継分	専用住宅	0	0	0	21	2,264	185,634
			併用の他	0	0	0	0	0	0
		小計	0	0	0	0	21	2,264	185,634
非木造	建築分	専用住宅	0	0	0	12	1,166	117,812	
		併用の他	0	0	0	0	0	0	
		小計	0	0	0	0	0	0	
	承継分	専用住宅	1	5	58	40	3,968	195,456	
		併用の他	0	0	0	0	0	0	
		小計	1	5	58	40	3,968	195,456	
合計			1	5	58	236	27,529	985,761	

区 分	法第73条の14第1項(法附則第11条第9項 及び第12項による読替えを含む。)から第3 項まで及び第5項に該当するもの(②に該 当するものを除く)			計④+⑤		課税標準の特例を適用した後の額が 法第73条の15の2に規定する免税点 に満たないもの					
	件数		控除額 (千円)	件数	控除額 (千円)	件数 (二)	面積(m ²)	価格 (千円)			
	適用件数	全額控除のも の(ハ)									
木 造	建築分	専用住宅	655	0	8,013,458	657	8,028,489	15	797	3,439	
		併用の他	29	0	271,577	29	271,577	0	0	0	
		小計	0	0	0	2	8,751	0	0	0	
		承継分	専用住宅	684	0	8,285,035	688	8,308,817	15	797	3,439
			併用の他	14	1	33,682	24	55,054	9	1,247	160
		小計	0	8	19,252	8	19,252	0	0	0	
非木造	建築分	専用住宅	0	0	0	0	0	0	0	0	
		併用の他	0	0	0	0	0	0	0	0	
		小計	22	1	52,934	32	74,306	9	1,247	160	
	承継分	専用住宅	706	1	8,337,969	720	8,383,123	24	2,044	3,599	
		併用の他	143	0	1,856,399	144	1,856,581	1	48	158	
		小計	5	0	429,920	6	445,514	0	0	0	
非木造	建築分	専用住宅	0	0	0	3	15,984	0	0	0	
		併用の他	0	0	0	0	0	0	0	0	
		小計	148	0	2,286,319	153	2,318,079	1	48	158	
	承継分	専用住宅	19	0	143,588	19	146,519	5	539	36	
		併用の他	6	0	27,001	6	27,001	1	6	99	
		小計	0	0	0	1	449,970	0	0	0	
合計			879	1	10,794,877	899	11,324,692	31	2,637	3,892	

法第73条の3から第73条の7まで及び法附則第10条並びに①,②に該当する以外のもの				法第73条の14第6項から第8項まで及び第10項から第14項まで並びに附則第11条等の課税標準の特例(法附則第11条第9項及び第12項を除く。)に該当するもの(②⑤に該当するものを除く。)		
件数 (イ)	面積(m ²)	価格 (千円)	1㎡当たり評価額 (円)	件数		控除額 (千円)
				適用件数	全額控除のもの(ロ)	
784	124,371	11,038,506	88,755	2	0	15,031
31	5,931	476,509	80,342	0	0	0
255	29,988	1,820,181	60,697	2	0	8,751
1,070	160,290	13,335,196	83,194	4	0	23,782
899	130,134	1,809,311	13,903	10	6	21,372
62	12,371	154,158	12,461	0	0	0
102	27,895	316,628	11,351	0	0	0
1,063	170,400	2,280,097	13,381	10	6	21,372
2,133	330,690	15,615,293	47,220	14	6	45,154
196	32,543	3,677,412	113,002	1	0	182
6	7,235	838,330	115,871	1	0	15,594
341	231,831	17,545,560	75,683	3	0	15,984
543	271,609	22,061,302	81,224	5	0	31,760
360	98,080	4,987,677	50,853	0	0	2,931
83	40,632	1,696,392	41,750	0	0	0
319	201,464	7,349,492	36,480	1	0	449,970
762	340,176	14,033,561	41,254	1	0	452,901
1,305	611,785	36,094,863	58,999	6	0	484,661
3,438	942,475	51,710,156	54,866	20	6	529,815

課税標準		減免等される前の 税額 (千円)	法73条の31の規定、他法の規定に より減免等をしたもの		法第73条の2第6項、法第 73条の27の2から法第73 条の27の5まで及び法附 則第11条の4の規定によ り減免等をしたもの	調定額 (千円)
件数 (イ)-(ロ)-(ハ)- (ニ)	価格 (千円) ③-⑥-⑦		件数	金額 (千円)	金額 (千円)	⑨-⑩-⑪
769	3,006,578	90,151	5	494	18	89,639
31	204,932	7,613	4	1,882	0	5,731
255	1,811,430	72,442	11	6,813	0	65,629
1,055	5,022,940	170,206	20	9,189	18	160,999
883	1,754,097	52,571	0	0	248	52,323
62	134,906	4,698	0	0	62	4,636
102	316,628	12,659	1	3	0	12,656
1,047	2,205,631	69,928	1	3	310	69,615
2,102	7,228,571	240,134	21	9,192	328	230,614
195	1,820,673	54,609	0	0	0	54,609
6	392,816	15,173	2	1,199	0	13,974
341	17,529,576	701,162	38	261,983	10,191	428,988
542	19,743,065	770,944	40	263,182	10,191	497,571
355	4,841,122	145,213	0	0	0	145,213
82	1,669,292	56,640	0	0	74	56,566
319	6,899,522	275,962	3	9,714	0	266,248
756	13,409,936	477,815	3	9,714	74	468,027
1,298	33,153,001	1,248,759	43	272,896	10,265	965,598
3,400	40,381,572	1,488,893	64	282,088	10,593	1,196,212

(2)土地に関する調

区 分	価格の全額が法第73条の15の2に規定する免税点に満たないもの ①			法第73条の14第6項から第10項まで及び第14項並びに法附則第11条等の課税標準の特例に該当し全額控除されたもの ②		
	件数	面積(m ²)	価格(千円)	件数	面積(m ²)	価格(千円)
住 宅 用 土 地	71	330	2,579	2	944	4,524
上 記 以 外 の 宅 地	0	0	0	1	85	310
農 地	188	73,539	5,712	1	1,261	162
山 林	168	81,822	3,528	0	0	0
そ の 他	0	0	0	0	0	0
計	427	155,691	11,819	4	2,290	4,996

区 分	課税標準の特例を適用した後の額が法第73条の15の2に規定する免税点に満たないもの ⑤			課税標準額(千円) ③-④-⑤ ⑥	減免等される前の税額(千円) ⑦	法第73条の24の規定の適用により全額減額されるもの ⑧	
	件数	面積(m ²)	価格(千円)			件数	減額した額(千円)
住 宅 用 土 地	0	0	0	18,790,415	563,475	504	32,138
上 記 以 外 の 宅 地	0	0	0	2,706,464	81,166	29	1,633
農 地	0	0	0	78,683	2,353	0	0
山 林	0	0	0	49,299	1,476	0	0
そ の 他	0	0	0	16,101	493	0	0
計	0	0	0	21,640,962	648,963	533	33,771

法73条の3から法第73条の7まで及び法附則第10条並びに①②に該当する以外のもの ③			法第73条の14第6項から第10項まで及び第14項並びに法附則第11条等の課税標準の特例に該当したもので②以外のもの ④	
件数	面積(m ²)	価格(千円)	件数	控除額(千円)
4,898	2,223,382	18,810,243	15	19,828
470	595,595	2,707,429	2	965
192	723,971	80,950	10	2,267
52	2,642,175	49,299	0	0
19	54,604	16,101	0	0
5,631	6,239,727	21,664,022	27	23,060

法第73条の24の規定に該当したもので⑧以外のもの ⑨		法第73条の27の2から法第73条の27の6まで並びに法附則第11条の4、第12条の規定により減額等をしたもの ⑩		法第73条の31、他法の規定により減免等をしたもの ⑪		調定額 ⑦-⑧-⑨-⑩-⑪
件数	減額した額(千円)	件数	減額等した額(千円)	件数	減免等した額(千円)	減免等した額(千円)
581	41,495	2	203	28	4,254	485,385
26	1,622	1	130	4	711	77,070
0	0	0	0	0	0	2,353
0	0	0	0	10	1,061	415
0	0	0	0	0	0	493
607	43,117	3	333	42	6,026	565,716

(3)課税標準の特例の適用状況に関する調

(単位:件、千円)

区 分	家 屋				土 地		計	
	建築分		承継分		件数	控除額	件数	控除額
	件数	控除額	件数	控除額				
法第73条の14 第6項該当	4	24,719	3	5,075	20	19,677	27	49,471
第7・8項該当	0	0	0	0	0	0	0	0
第9項該当	-	-	-	-	1	255	1	255
第10項該当	0	0	0	0	0	0	0	0
第11項該当	0	0	0	0	-	-	0	0
第12項該当	0	0	0	0	-	-	0	0
第13項該当	0	0	0	0	-	-	0	0
第14項該当	0	0	0	0	0	0	0	0
法附則第11条該当*	101	1,298,547	0	0	0	0	101	1,298,547
法附則第11条の5第1項該当	-	-	-	-	5,401	21,527,819	5,401	21,527,819
合 計	105	1,323,266	3	5,075	5,422	21,547,751	5,530	22,876,092

*法附則第11条該当・・・法附則第11条第9項及び第10項該当(認定長期優良住宅)分の控除額全額を計上
(平成23年度までは、1,200万円を超える控除額を計上)

8 県たばこ税

(単位:本、円)

月別	区分	売渡したばこの本数	調定額
平成29年4月		87,633,287	73,840,090
5月		81,672,755	69,524,060
6月		88,117,004	74,955,129
7月		85,555,821	72,684,217
8月		85,195,119	72,381,784
9月		90,573,131	76,969,043
10月		84,254,045	71,578,619
11月		83,211,866	70,699,191
12月		79,884,769	67,893,798
平成30年1月		87,905,881	74,701,740
2月		72,912,519	62,005,451
3月		71,606,136	60,873,793
計		998,522,333	848,106,915

(注) 調定額には、平成29年度に課税したものについて月別に記載した。

9 ゴルフ場利用税

(単位:人、千円)

区分	施設数	29年度利用人員		29年度調定額
			課税対象利用人員	
18ホールを超えるもの	5	113,883	87,349	78,363
18ホール	9	236,376	194,611	149,665
9ホールを超えるもの	-	-	-	-
9ホール	1	176	145	86
計	15	350,435	282,105	228,114

- (注) 1 施設数は、平成30年2月末現在の現状によった。
 2 施設数は、コース数と等しいものとした。
 3 利用人員は、年度の延数を記載した。
 4 課税対象利用人員は、利用人員から非課税対象利用人員を除いたものを記載した。

10 自動車取得税

(1) 新車に関する調

区 分	新規登録、新規 検査または 届出台数 ①	非課税、課税免 除および免税点 以下台数 ②	② の う ち 身体障害者等に 係る減免台数	課 税 台 数 ① - ② ③	
自 動 車	乗用車	11,056	4,285	124	6,771
	普通小型車	10,436	3,568	165	6,868
	計	21,492	7,853	289	13,639
	トラック	1,301	11	0	1,290
	けん引車	61	0	0	61
	被けん引車	60	2	0	58
	貨客兼用車	1,007	148	1	859
	計	2,429	161	1	2,268
	バス	87	16	0	71
	三輪の小型自動車	0	0	0	0
特殊用途車	465	119	44	346	
合 計	24,473	8,149	334	16,324	
軽 自 動 車	四輪乗用車	12,842	2,780	5	10,062
	四輪トラック	3,804	249	0	3,555
	三輪トラック	0	0	0	0
	合 計	16,646	3,029	5	13,617
	総 計	41,119	11,178	339	29,941

(2) 中古車に関する調

区 分	新規登録、新規 検査または 届出台数 ①	移 転 登 録 台 数 ②	計 ① + ② ③	非課税、課税免除、 減免および免税点 以下台数 ④	
自 動 車	乗用車	9,514	4,856	14,370	11,515
	普通小型車	8,235	4,793	13,028	11,950
	計	17,749	9,649	27,398	23,465
	トラック	1,078	804	1,882	1,680
	けん引車	61	56	117	98
	被けん引車	62	45	107	103
	貨客兼用車	684	396	1,080	1,009
	計	1,885	1,301	3,186	2,890
	バス	82	63	145	132
	三輪の小型自動車	0	0	0	0
特殊用途車	351	239	590	568	
合 計	20,067	11,252	31,319	27,055	
軽 自 動 車	四輪乗用車	14,467	14,256	28,723	27,541
	四輪トラック	3,725	4,087	7,812	7,677
	三輪トラック	0	0	0	0
	合 計	18,192	18,343	36,535	35,218
	総 計	38,259	29,595	67,854	62,273

(注) 1 新規登録とは、未登録自動車を取得した場合の登録および福井運輸支局以外からの管轄変更登録をいう。
2 移転登録とは登録されている自動車の所有者(使用者)に変更があった場合の登録をいう。

(単位:台、千円)

取 得 価 格 ④	バリアフリー特例 に係る控除額 ⑤	A S V 特 例 に係る控除額 ⑥	課 税 標 準 額 ④-(⑤+⑥) ⑦	税 額
20,261,977	0	24,500	20,237,477	525,046
10,946,011	0	0	10,946,011	267,425
31,207,988	0	24,500	31,183,488	792,471
8,444,826	0	878,500	7,566,326	103,068
892,196	0	0	892,196	11,566
291,605	0	0	291,605	6,062
1,622,390	0	0	1,622,390	34,460
11,251,017	0	878,500	10,372,517	155,156
671,896	90,000	68,250	513,646	10,240
0	0	0	0	0
2,377,913	0	103,250	2,274,663	39,110
45,508,814	90,000	1,074,500	44,344,314	996,977
12,994,728	0	0	12,994,728	185,879
3,434,248	0	0	3,434,248	60,083
0	0	0	0	0
16,428,976	0	0	16,428,976	245,962
61,937,790	90,000	1,074,500	60,773,290	1,242,939

(単位:台、千円)

④ の うち 身体障害者等に 係る減免台数	課 税 台 数 ③ - ④ ⑤	取 得 価 格 ⑥	中 古 車 特 例 に 係 る 控 除 額 ⑦	課 税 標 準 額 ⑥ - ⑦ ⑧	税 額
41	2,855	3,458,118	462,150	2,995,968	89,699
28	1,078	824,814	234,300	590,514	17,599
69	3,933	4,282,932	696,450	3,586,482	107,298
0	202	430,117	1,150	428,967	11,029
0	19	63,881	0	63,881	1,338
0	4	3,712	0	3,712	74
1	71	62,838	2,550	60,288	1,781
1	296	560,548	3,700	556,848	14,222
0	13	18,030	150	17,880	362
0	0	0	0	0	0
0	22	31,389	0	31,389	770
70	4,264	4,892,899	700,300	4,192,599	122,652
1	1,182	731,694	196,700	534,994	10,647
0	135	74,866	20,600	54,266	1,079
0	0	0	0	0	0
1	1,317	806,560	217,300	589,260	11,726
71	5,581	5,699,459	917,600	4,781,859	134,378

(3) 取得価格段階別に関する調(新車)

区 分	50万円以下 の 台数	50万円を超え 100万円以下のもの			100万円を超え 150万円以下のもの			150万円を超え 200万円以下のもの			
		台数	取得額	税額	台数	取得額	税額	台数	取得額	税額	
自 動 車	乗用車										
	普通車	16	2	1,530	46	26	34,883	938	826	1,491,060	34,192
	小型車	42	78	75,579	2,086	2,856	3,751,048	87,751	2,504	3,756,782	130,634
	計	58	80	77,109	2,132	2,882	3,785,931	88,689	3,330	5,247,842	164,826
	トラック										
	普通車	6	0	0	0	46	65,425	966	96	167,149	2,657
	けん引車	0	0	0	0	0	0	0	0	0	0
	被けん引車	2	0	0	0	0	0	0	0	0	0
	貨客兼用車	17	0	0	0	406	541,179	7,512	121	181,897	9,879
	計	25	0	0	0	452	606,604	8,478	217	349,046	12,536
バス	2	0	0	0	0	0	0	0	0	0	
三輪小型自動車	0	0	0	0	0	0	0	0	0	0	
特殊用途車	69	0	0	0	6	7,600	185	26	41,198	1,064	
合 計	154	80	77,109	2,132	3,340	4,400,135	97,352	3,573	5,638,086	178,426	
軽自動車	四輪乗用車	13	609	548,886	8,127	8,271	10,535,817	148,899	1,164	1,871,224	28,344
	四輪トラック	24	2,099	1,848,393	34,479	1,456	1,585,855	25,604	0	0	0
	三輪トラック	0	0	0	0	0	0	0	0	0	
	合 計	37	2,708	2,397,279	42,606	9,727	12,121,672	174,503	1,164	1,871,224	28,344
総 計	191	2,788	2,474,388	44,738	13,067	16,521,807	271,855	4,737	7,509,310	206,770	

(4) 取得価格段階別に関する調(中古車)

区 分	50万円以下 の 台数	50万円を超え 70万円以下のもの			70万円を超え 90万円以下のもの			90万円を超え 110万円以下のもの			
		台数	取得額	税額	台数	取得額	税額	台数	取得額	税額	
自 動 車	乗用車										
	普通車	11,486	724	430,655	9,423	498	397,197	9,305	386	384,920	9,443
	小型車	11,953	479	252,380	5,270	307	243,988	5,031	161	159,156	3,412
	計	23,439	1,203	683,035	14,693	805	641,185	14,336	547	544,076	12,855
	トラック										
	普通車	1,692	42	24,497	608	19	15,559	349	21	20,310	569
	けん引車	99	5	3,298	66	2	1,660	33	0	0	0
	被けん引車	103	0	0	0	3	2,502	50	0	0	0
	貨客兼用車	1,012	23	12,489	297	18	13,173	384	12	11,057	330
	計	2,906	70	40,284	971	42	32,894	816	33	31,367	899
バス	135	4	2,564	53	2	1,678	34	1	1,064	21	
三輪小型自動車	0	0	0	0	0	0	0	0	0	0	
特殊用途車	571	5	3,044	85	3	2,245	53	1	929	28	
合 計	27,051	1,282	728,927	15,802	852	678,002	15,239	582	577,436	13,803	
軽自動車	四輪乗用車	27,542	952	554,347	7,639	223	170,654	2,880	7	6,693	128
	四輪トラック	7,679	135	74,866	1,079	0	0	0	0	0	0
	三輪トラック	0	0	0	0	0	0	0	0	0	
	合 計	35,221	1,087	629,213	8,718	223	170,654	2,880	7	6,693	128
総 計	62,272	2,369	1,358,140	24,520	1,075	848,656	18,119	589	584,129	13,931	

(単位:台、千円)

200万円を超え 250万円以下のもの			250万円を超え 300万円以下のもの			300万円を超えるもの			合 計		
台数	取得額	税額	台数	取得額	税額	台数	取得額	税額	台数	取得額	税額
2,638	5,276,622	124,217	1,193	2,986,651	128,539	2,086	10,471,231	237,114	6,771	20,261,977	525,046
937	2,032,191	36,418	486	1,305,315	9,929	7	25,096	607	6,868	10,946,011	267,425
3,575	7,308,813	160,635	1,679	4,291,966	138,468	2,093	10,496,327	237,721	13,639	31,207,988	792,471
39	89,907	1,968	167	443,957	9,512	942	7,678,388	87,965	1,290	8,444,826	103,068
0	0	0	0	0	0	61	892,196	11,566	61	892,196	11,566
6	14,400	288	6	16,770	335	46	260,435	5,439	58	291,605	6,062
29	63,418	1,185	161	407,267	8,909	142	428,629	6,975	859	1,622,390	34,460
74	167,725	3,441	334	867,994	18,756	1,191	9,259,648	111,945	2,268	11,251,017	155,156
0	0	0	14	41,030	1,024	57	630,866	9,216	71	671,896	10,240
0	0	0	0	0	0	0	0	0	0	0	0
16	36,715	481	33	90,914	2,046	265	2,201,486	35,334	346	2,377,913	39,110
3,665	7,513,253	164,557	2,060	5,291,904	160,294	3,606	22,588,327	394,216	16,324	45,508,814	996,977
17	35,909	451	1	2,892	58	0	0	0	10,062	12,994,728	185,879
0	0	0	0	0	0	0	0	0	3,555	3,434,248	60,083
0	0	0	0	0	0	0	0	0	0	0	0
17	35,909	451	1	2,892	58	0	0	0	13,617	16,428,976	245,962
3,682	7,549,162	165,008	2,061	5,294,796	160,352	3,606	22,588,327	394,216	29,941	61,937,790	1,242,939

(単位:台、千円)

110万円を超え 130万円以下のもの			130万円を超え 150万円以下のもの			150万円を超えるもの			合 計		
台数	取得額	税額	台数	取得額	税額	台数	取得額	税額	台数	取得額	税額
343	411,148	10,159	268	374,601	9,763	636	1,459,597	41,606	2,855	3,458,118	89,699
87	103,356	2,414	29	40,121	892	15	25,813	580	1,078	824,814	17,599
430	514,504	12,573	297	414,722	10,655	651	1,485,410	42,186	3,933	4,282,932	107,298
13	15,786	425	4	5,774	173	103	348,191	8,905	202	430,117	11,029
0	0	0	1	1,422	28	11	57,501	1,211	19	63,881	1,338
1	1,210	24	0	0	0	0	0	0	4	3,712	74
8	9,846	295	1	1,385	28	9	14,888	447	71	62,838	1,781
22	26,842	744	6	8,581	229	123	420,580	10,563	296	560,548	14,222
0	0	0	0	0	0	6	12,724	254	13	18,030	362
0	0	0	0	0	0	0	0	0	0	0	0
0	0	0	0	0	0	13	25,171	604	22	31,389	770
452	541,346	13,317	303	423,303	10,884	793	1,943,885	53,607	4,264	4,892,899	122,652
0	0	0	0	0	0	0	0	0	1,182	731,694	10,647
0	0	0	0	0	0	0	0	0	135	74,866	1,079
0	0	0	0	0	0	0	0	0	0	0	0
0	0	0	0	0	0	0	0	0	1,317	806,560	11,726
452	541,346	13,317	303	423,303	10,884	793	1,943,885	53,607	5,581	5,699,459	134,378

11 軽油引取税

(1) 軽油の引取数量等に関する調

ア 引取数量

(単位:kL、円)

区	分	数	量	等									
引	取	数	量	①	310,691								
課	税	対	象	と	な	ら	な	い	数	量	②	60,774	
差	引	計	①	-	②	③	249,917						
欠	減	量	〔	(特約業者分1/100)	2,464								
				(元売業者分0.3/100)	11								
			計	④	2,475								
課	税	標	準	量	③	-	④	⑤	247,442				
そ	の	他	(申	告	納	付	等)	の	分	⑥	745
合	計	⑤	+	⑥	⑦	248,187							
調	定	額				7,966,804,425							

- (注) 1 この調は平成29年度において課税されたものについて作成した。
 2 「引取数量」欄には法第144条の2第1項の規定により課税客体とされる特約業者からの引取りに係る軽油の数量を記載した。したがって、特約業者または元売業者の自己消費および法第144条の3に規定するみなし引取等は含まれていない。
 3 「課税対象とならない数量」の欄には、法令に基づき課税免除された軽油の数量を記載した。
 4 「その他(申告納付等)の分」欄には、法第144条の2の規定により課税されたものおよびみなす課税された軽油の数量を記載した。
 欠減量とは、引取の段階において減少分を課税標準となる引取数量により一律に控除する量をいう。

イ 特別徴収義務者数

区	分	本店の数	登録数	営業所数				
特別徴収義務者数	〔	元	売	業	者	0	17	4
	特					約	業	者
	計					47	139	155

(2) 課税対象とならない軽油に関する調

区	分	免税軽油使用者数等	数量 (k L)
法第144条の5関係 (国外消費または 二重課税排除の ための課税免除)	輸 出	0	0
	課 税 済	53	41,105
	小 計 (A)	53	41,105
法附則第12条の2の7第 1項関係 (用途による課税免除)	船 舶	894	6,952
	航 路 標 識 等	0	0
	鉄道用車両または軌道用車両	3	357
	農 業 等	6,309	3,815
	林 業 等	11	374
	陶 磁 器 製 造 業	0	0
	セメント製品製造業 (生コンクリート製造業を除く)	14	247
	生コンクリート製造業	0	0
	電 気 供 給 業	1	2,646
	地熱資源開発事業	0	0
	鉱物の採掘事業	30	3,085
	とび・土木工事業	9	603
	鉱さいバラス製造業	0	0
	化 学 工 業	0	0
	石油製品製造業	0	0
	港 湾 運 送 業	6	548
	倉 庫 業	2	1
	貨物運送取扱事業等	0	0
	航空運送サービス業	0	0
	廃棄物処理事業	5	81
	木 材 加 工 業	17	679
	木 材 市 場 業	4	61
	た い 肥 製 造 業	1	18
索 道 事 業	6	201	
小 計 (B)	7,312	19,668	
アメリカ合衆国軍隊関係 (C)	1	1	
外国公館等の暖房用ボイラー関係 (D)	0	0	
合計 (A)+(B)+(C)+(D)	7,366	60,774	

(注) 法附則第12条の2の7第1項関係の「免税軽油使用者数等」欄には、平成30年2月末日現在の免税軽油使用者数を記載した。

12 自動車税

車種別課税状況に関する調

区 分		賦課期日 現在登録 台数 ①	賦課期日 現在台数 ②	②のうち 非課税 台数 ③	②のうち 課税免除 台数 ④	差引課税 台数 ②-③-④ ⑤	⑤のうち 全額減免 台数 ⑥	
平成25年度		365,379	358,227	3,351	435	354,441	10,433	
平成26年度		362,126	354,602	3,324	433	350,845	10,410	
平成27年度		359,519	351,286	3,227	421	347,638	10,440	
平成28年度		358,682	357,853	3,825	440	353,588	6,584	
乗 用 車	業 用	1,000cc以下	2	2	0	0	2	0
		1,000cc超 1,500cc以下	42	42	0	0	42	0
		1,500cc超 2,000cc以下	882	882	0	0	882	0
		2,000cc超 2,500cc以下	20	20	0	0	20	0
		2,500cc超 3,000cc以下	96	96	0	0	96	0
		3,000cc超 3,500cc以下	1	1	0	0	1	0
		3,500cc超 4,000cc以下	0	0	0	0	0	0
		4,000cc超 4,500cc以下	0	0	0	0	0	0
	自 家 用	4,500cc超 6,000cc以下	3	3	0	0	3	0
		6,000cc超	1	1	0	0	1	0
		小 計	1,047	1,047	0	0	1,047	0
		1,000cc以下	14,763	14,786	16	0	14,770	345
		1,000cc超 1,500cc以下	134,416	134,938	280	1	134,657	3,481
		1,500cc超 2,000cc以下	94,168	94,131	356	0	93,775	2,074
		2,000cc超 2,500cc以下	40,818	40,781	161	0	40,620	1,050
		2,500cc超 3,000cc以下	10,163	10,049	91	0	9,958	320
ト ラ ック	3,000cc超 3,500cc以下	5,462	5,458	14	0	5,444	151	
	3,500cc超 4,000cc以下	1,888	1,826	0	0	1,826	48	
	4,000cc超 4,500cc以下	1,218	1,179	3	0	1,176	47	
	4,500cc超 6,000cc以下	1,454	1,447	7	0	1,440	48	
	6,000cc超	41	41	0	0	41	0	
	小 計	304,391	304,636	928	1	303,707	7,564	
	計 (A)	305,438	305,683	928	1	304,754	7,564	
	ト ラ ック	車 けん 引 客 車 兼 用 被 引 外	1トン以下	4,522	4,397	29	0	4,368
1トン超 2トン以下			11,048	10,870	116	0	10,754	1
2トン超 3トン以下			3,930	3,889	30	0	3,859	1
3トン超 4トン以下			3,262	3,219	30	0	3,189	1
4トン超 5トン以下			252	250	0	0	250	0
5トン超 6トン以下			142	140	3	0	137	0
6トン超 7トン以下			270	269	0	0	269	0
7トン超 8トン以下			290	285	2	0	283	0
8トン超	3,335	3,296	0	0	3,296	0		
ト ラ ック	けん引車	小型車	0	0	0	0	0	0
		普通車	848	840	0	0	840	0
		被けん引車 小型車	5	4	0	0	4	0
		被けん引車 普通車	1,055	1,035	2	0	1,033	0
貨 客 兼 用 車	小 計	小 計	1,908	1,879	2	0	1,877	0
		1,000cc以下	13	13	2	0	11	0
		1,500cc以下	6,738	6,717	309	2	6,406	6
貨 客 兼 用 車	小 計	1,500cc超	8,410	8,112	240	1	7,871	20
		小 計	15,161	14,842	551	3	14,288	26
計 (B)		44,120	43,336	763	3	42,570	31	

(単位:台、千円)

⑤	⑥	⑦	⑧	⑨	⑩	⑪	⑫	⑬	⑭
			⑤のうち積雪による軽減税率の適用を受けたもの	賦課期日現在調定額	年度末現在登録台数	年度末現在調定額	年度末現在課税台数	年度末現在非課税台数	年度末現在課税免除台数
344,008			6	12,773,731	362,126	12,259,639	340,233	3,324	433
340,435			6	12,579,787	359,519	12,081,100	337,618	3,227	421
337,198			0	12,451,477	358,682	11,973,897	337,350	3,591	56
347,004			0	12,389,722	363,841	11,937,838	349,961	3,153	450
2			0	10	3	13	3	0	0
42			0	268	63	306	63	0	0
882			0	8,558	845	8,447	845	0	0
20			0	257	20	254	20	0	0
96			0	1,618	96	1,592	96	0	0
1			0	18	3	36	3	0	0
0			0	0	0	0	0	0	0
0			0	0	0	0	0	0	0
3			0	82	3	82	3	0	0
1			0	41	0	41	0	0	0
1,047			0	10,852	1,033	10,771	1,033	0	0
14,425			0	395,268	16,641	420,099	16,205	16	0
131,176			0	4,612,023	135,748	4,329,754	131,381	281	1
91,701			0	3,513,310	96,939	3,463,566	94,100	363	0
39,570			0	1,729,986	40,307	1,708,487	38,994	160	0
9,638			0	496,573	9,659	468,330	9,193	86	0
5,293			0	311,756	5,324	296,925	5,141	14	0
1,778			0	112,628	1,916	108,396	1,868	0	0
1,129			0	89,369	1,102	81,027	1,046	2	0
1,392			0	124,186	1,488	118,376	1,433	7	0
41			0	4,284	48	4,349	48	0	0
296,143			0	11,389,383	309,172	10,999,309	299,409	929	1
297,190			0	11,400,235	310,205	11,010,080	300,442	929	1
4,366			0	36,147	4,460	35,725	4,422	30	0
10,753			0	129,093	10,988	127,680	10,851	117	0
3,858			0	61,162	4,078	61,668	4,045	29	0
3,188			0	64,509	3,250	63,887	3,219	28	0
250			0	6,460	251	6,434	251	0	0
137			0	3,886	149	3,911	146	3	0
269			0	8,479	268	8,541	268	0	0
283			0	10,506	313	10,626	310	3	0
3,296			0	176,272	3,432	175,581	3,432	0	0
26,400			0	496,514	27,189	494,053	26,944	210	0
0			0	0	0	0	0	0	0
840			0	13,200	881	13,189	881	0	0
4			0	21	5	21	5	0	0
1,033			0	69,420	1,090	70,471	1,088	2	0
1,877			0	82,641	1,976	83,681	1,974	2	0
11			0	106	13	106	11	2	0
6,400			0	90,639	6,826	90,605	6,501	298	2
7,851			0	131,380	8,325	129,109	8,044	226	1
14,262			0	222,125	15,164	219,820	14,556	526	3
42,539			0	801,280	44,329	797,554	43,474	738	3

区 分	賦課期日	賦課期日	②のうち	②のうち	差引課税	⑤のうち		
	現在登録 台数 ①	現在台数 ②	非課税 台数 ③	課税免除 台数 ④	台数 ②-③-④ ⑤	全額減免 台数 ⑥		
バ	営業用一般乗合用	30人以下	20	20	0	0	20	0
		30人超 40人以下	69	69	9	0	60	0
		40人超 50人以下	32	32	0	0	32	0
		50人超 60人以下	114	114	2	0	112	0
		60人超 70人以下	28	28	0	0	28	0
		70人超 80人以下	23	23	0	0	23	0
		80人超	1	1	0	0	1	0
		小 計	287	287	11	0	276	0
	営業用その他	30人以下	278	278	2	0	276	0
		30人超 40人以下	32	32	2	0	30	0
40人超 50人以下		107	107	1	0	106	0	
50人超 60人以下		215	215	0	0	215	0	
60人超 70人以下		30	30	0	0	30	0	
70人超 80人以下		6	6	0	0	6	0	
80人超		1	1	0	0	1	0	
小 計		669	669	5	0	664	0	
ス	自家用	30人以下	796	795	86	0	709	1
		30人超 40人以下	40	40	10	0	30	0
		40人超 50人以下	54	54	18	0	36	0
		50人超 60人以下	38	38	9	0	29	0
		60人超 70人以下	10	10	1	0	9	0
		70人超 80人以下	19	19	0	0	19	0
		80人超	0	0	0	0	0	0
	小 計	957	956	124	0	832	1	
計 (C)	1,913	1,912	140	0	1,772	1		
三輪車 (D)	6	6	0	0	6	0		
特殊用途車 (E)	8,792	8,699	1,323	453	6,923	19		
合 計 (A)+(B)+(C)+(D)+(E)	360,269	359,636	3,154	457	356,025	7,615		

(単位:台、千円)

⑤	⑥	⑦のうち積雪による軽減税率の適用を受けたもの⑧	賦課期日現在調定額(千円)⑨	年度末現在登録台数⑩	年度末現在調定額(千円)⑪	年度末現在課税台数⑫	年度末現在非課税台数⑬	年度末現在課税免除台数⑭
	20	0	240	20	240	20	0	0
	60	0	870	70	792	55	9	0
	32	0	560	30	372	20	0	0
	112	0	2,240	113	1,074	55	2	0
	28	0	630	27	407	18	0	0
	23	0	587	22	334	14	0	0
	1	0	29	2	12	1	0	0
	276	0	5,156	284	3,231	183	11	0
	276	0	7,751	275	7,712	273	2	0
	30	0	1,024	35	1,104	33	2	0
	106	0	4,332	109	4,304	108	1	0
	215	0	9,992	218	9,898	218	0	0
	30	0	1,610	38	1,607	38	0	0
	6	0	371	7	387	7	0	0
	1	0	70	1	70	1	0	0
	664	0	25,150	683	25,082	678	5	0
	708	0	23,875	788	21,071	611	85	0
	30	0	1,065	40	572	13	11	0
	36	0	1,872	49	1,764	32	15	0
	29	0	1,726	39	1,779	30	9	0
	9	0	616	11	621	10	1	0
	19	0	1,427	19	1,399	18	0	0
	0	0	0	0	0	0	0	0
	831	0	30,581	946	27,206	714	121	0
	1,771	0	60,887	1,913	55,519	1,575	137	0
	6	0	41	6	41	6	0	0
	6,904	0	177,503	8,929	153,750	6,244	1,320	424
	348,410	0	12,439,946	365,382	12,016,944	351,741	3,124	428

13 鉱区税

(単位:百アール、千円)

区 分		総鉱区		非課税鉱区		課税対象鉱区		調定額
		件数	面積	件数	面積	件数	面積	
試掘鉱区	石油および天然ガス鉱区	0	0	0	0	0	0	0
	その他	17	4,945	0	0	17	4,954	780
採掘鉱区	石油および天然ガス鉱区	0	0	0	0	0	0	0
	その他	17	3,258	0	0	17	3,266	1,306
砂鉱区	本法附則第13条の規定の適用を受ける鉱区	0	0	0	0	0	0	0
	法第180条第1項第2号に規定する鉱区	0	0	0	0	0	0	0
合 計		34	8,203	0	0	34	8,220	2,086

- (注) 1 総鉱区および非課税鉱区は、平成30年3月31日現在のものについて記載した。
 2 課税対象鉱区は、平成29年度において課税したものについて記載した。
 3 面積に百アール未満の端数があるときは、鉱区等ごとの合計数において四捨五入した。

14 狩猟税

(単位:件、千円)

区分		狩猟者登録総件数	調 定 額
法 第 700 条 の 52 関 系	第1号に該当するもの	604	7,857
	<ul style="list-style-type: none"> うち法附則32条の2第1号に該当するもの(8,200円) 7 57 うち法附則32条の2第2号に該当するもの(8,200円) 247 2,025 上記に該当しないもの(16,500円) 350 5,775 		
	第2号に該当するもの	59	501
	<ul style="list-style-type: none"> うち法附則32条の2第1号に該当するもの(5,500円) 0 0 うち法附則32条の2第2号に該当するもの(5,500円) 27 149 上記に該当しないもの(11,000円) 32 352 		
	第3号に該当するもの	627	3,543
	<ul style="list-style-type: none"> うち法附則32条の2第1号に該当するもの(4,100円) 30 123 うち法附則32条の2第2号に該当するもの(4,100円) 360 1,476 上記に該当しないもの(8,200円) 237 1,944 		
	第4号に該当するもの	54	180
	<ul style="list-style-type: none"> うち法附則32条の2第1号に該当するもの(2,700円) 11 30 うち法附則32条の2第2号に該当するもの(2,700円) 31 84 上記に該当しないもの(5,500円) 12 66 		
	第5号に該当するもの	13	57
	<ul style="list-style-type: none"> うち法附則32条の2第1号に該当するもの(2,700円) 2 5 うち法附則32条の2第2号に該当するもの(2,700円) 3 8 上記に該当しないもの(5,500円) 8 44 		
	小 計	1,357	12,138
	第2項		
	<ul style="list-style-type: none"> 第1号に該当するもの(上記税額の1/4) 0 0 第2号に該当するもの(上記税額の3/4) 0 0 		
	小 計	0	0
	課税免除		
	<ul style="list-style-type: none"> 法附則32条第1項に該当するもの 105 - 法附則32条第2項に該当するもの 0 - 		
	小 計	105	-
	合 計	1,462	12,138

- (注) 1 法第700条の52第1項第1号とは、第一種銃猟免許に係る狩猟者の登録を受ける者で、同項第2号に掲げる者以外のもの
- 2 法第700条の52第1項第2号とは、第一種銃猟免許に係る狩猟者の登録を受ける者で、当該年度の道府県民税の所得割額を納付することを要しないもののうち、第23条第1項第7号に規定する控除対象配偶者又は同項第8号に規定する扶養親族に該当するもの(農業、水産業または林業に従事しているものを除く。)以外の者
- 3 法第700条の52第1項第3号とは、網猟免許またはわな猟免許に係る狩猟者の登録を受ける者で、同項第4号に掲げる者以外のもの
- 4 法第700条の52第1項第4号とは、網猟免許またはわな猟免許に係る狩猟者の登録を受ける者で、当該年度の道府県民税の所得額を納付することを要しないもののうち、第23条第1項第7号に規定する控除対象配偶者又は同項第8号に規定する扶養親族に該当するもの(農業、水産業または林業に従事しているものを除く)以外のもの
- 5 法第700条の52第1項第5号とは、第二種銃猟免許に係る狩猟者の登録を受ける者
- 6 法第700条の52第2項については、放鳥獣猟区(鳥獣の保護及び狩猟の適正化に関する法律(平成14年法律第88号)第68条第2項第4号に規定する放鳥獣猟区をいう。)のみに係る獣猟者の登録に係る規定であるが、福井県においては、当該区域は該当がない。

15 減免に関する調

(単位:円)

区 分		平成29年度		平成26年度	平成27年度	平成28年度
		件数	減免額	減免額	減免額	減免額
法人県民税 (条例第40条)	公益社団法人または公益財団法人(第1項第1号)	94	1,851,600	1,730,000	1,805,000	1,820,000
	一般社団法人(非営利型)または一般財団法人(非営利型) (第1項第2号)	138	2,569,400	2,203,000	2,246,300	2,342,900
	特例民法法人(旧民法第34条の公益法人)	0	0	106,200	0	0
	認可を受けた地縁による団体(第1項第3号)	889	17,409,100	16,017,900	16,362,500	16,767,000
	特定非営利活動法人(第1項第4号)	209	3,986,200	4,054,400	4,004,300	4,012,700
計		1,330	25,816,300	24,111,500	24,418,100	24,942,600
個人事業税 (条例第56条)	災害被害者に対する減免(第1項第1号)	0	0	0	0	0
	生活扶助者に対する減免(第1項第2号)	0	0	0	0	0
計		0	0	0	0	0
不動産取得税 (条例第77条)	取得直後の災害滅失等による減免(第1項第1号)	0	0	0	0	0
	災害などによる代替不動産の取得に対する減免 (第1項第2号)	6	571,100	0	362,600	190,500
	国・県・市町村の補助金の交付に係る不動産の取得に対する減免 (第1項第3号)	33	82,114,900	27,308,900	13,827,100	14,878,000
	生活扶助者の無償取得に対する減免(第1項第4号)	0	0	0	0	0
	住宅を住宅公団などに新築させた土地の取得者に対する減免 (第1項第5号)	0	0	0	0	0
	その他	27	4,519,300	1,447,000	3,492,000	2,636,400
計		66	87,205,300	28,755,900	17,681,700	17,704,900
自動車税 (条例第149 ・150条)	災害等による減免	0	0	0	0	0
	公益のため直接専用する自動車の減免 (過疎バス、社会福祉)	691	22,999,000	26,669,400	22,479,500	23,021,400
	身体障害者等に対する減免(身体障害者が運転するもの)	6,708	253,848,800	265,955,700	263,454,300	260,128,900
	身体障害者等に対する減免(身体障害者と生計を一にするもの (常時介護する者)が運転するもの)	2,223	84,541,800	91,596,200	89,734,700	87,289,500
	身体障害者等の利用に供するための自動車の減免	895	21,294,100	14,736,700	19,545,500	20,623,900
計		10,517	382,683,700	398,958,000	395,214,000	391,063,700
自動車取得税 (条例第111 ・112条)	災害等による減免	0	0	0	0	0
	救急自動車等の減免	0	0	162,900	0	181,000
	身体障害者等に対する減免(身体障害者が運転するもの)	266	13,522,400	6,392,000	6,788,700	10,094,700
	身体障害者等に対する減免(身体障害者と生計を一にするもの (常時介護する者)が運転するもの)	117	5,479,400	2,310,600	3,621,700	5,116,000
	身体障害者等の利用に供するための自動車の減免	43	3,343,100	4,599,300	2,723,300	3,884,100
計		426	22,344,900	13,464,800	13,133,700	19,275,800
合 計		12,339	518,050,200	465,290,200	450,447,500	452,987,000

16 特定地域等振興条例に基づく課税免除等に関する調

(単位:円)

区 分	平成29年度		平成26年度	平成27年度	平成28年度	
	件数	免除等の額	免除等の額	免除等の額	免除等の額	
特定地域等 振興条例に 基づく課税 免除	個人事業税	0	0	0	0	
	法人事業税	11	2,622,400	30,156,300	40,080,000	30,189,700
	不動産取得税	26	201,402,900	79,099,300	34,923,400	250,411,700
合 計	37	204,025,300	109,255,600	75,003,400	280,601,400	

17 地方法人特別税

地方法人特別税に関する調

	現 事 業 年 度								
	確定額						確定地方法人特別税額に対応する前年度分の中間申告額		
	事業年度数		基準法人所得 (収入)割額	税額		確定申告および決定 のない中間申告		事業 年度数	税額
	確定申告があったもの	うち決定 したもの		確定申告があったもの	うち決定 したもの	事業 年度数	税額		
	①			②					③
所得課税分 (外形対象法人分を除く)	18,925	25	9,023,934	3,897,990	5	3	111	2,689	1,043,737
収入金額課税分	65	0	1,099,610	2,930,285	0	0	0	39	1,626,382
外形対象法人分	865	0	6,996,992	4,608,645	0	0	0	296	2,272,322
合 計	19,855	25	17,120,536	11,436,920	5	3	111	3,024	4,942,441

(単位:千円)

分						過事業年度分			合計	当該年度において発生した還付額
確定申告が翌年度になる中間申告額		確定申告期限が翌年度となる見込納付額		中間納付額の還付額		調定額	基準法人所得(収入)割額	調定額		
事業年度数	税額	事業年度数	税額	前年度に収入したもの	当該年度に収入したもの				⑦	⑧
	④		⑤	⑥		①+②-③+④+⑤+⑥		⑦+⑧		
2,834	1,219,399	6	8,082	104,818		4,186,663	125,365	70,642	4,257,305	
16	1,456,937	0	0	464		2,761,304	8,874	3,927	2,765,231	
649	2,011,846	7	15,810	426,770		4,790,749	51,343	56,852	4,847,601	
3,499	4,688,182	13	23,892	532,052		11,738,716	185,582	131,421	11,870,137	29,421

第5 納 税 奨 励

1 納税貯蓄組合に対する補助金交付額

(1) 地区納税貯蓄組合連合会

(単位:円)

平成26年度		平成27年度		平成28年度		平成29年度	
連合会数	金額	連合会数	金額	連合会数	金額	連合会数	金額
6	432,000	6	427,795	6	432,000	6	428,454

(2) 県納税貯蓄組合総連合会

(単位:円)

平成26年度	平成27年度	平成28年度	平成29年度
金 額	金 額	金 額	金 額
144,000	143,232	144,000	144,000

2 間税関係報償金交付額

(1) ゴルフ場利用税

(単位:円)

区分	特別徴収義務者	
	対象者	金 額
平成25年度	13	4,126,000
平成26年度	13	4,103,000
平成27年度	13	3,957,000
平成28年度	13	3,724,000
平成29年度	13	3,482,000

(2) 軽油引取税

(単位:円)

区分	金額
平成25年度	196,881,000
平成26年度	197,301,000
平成27年度	191,655,000
平成28年度	189,531,000
平成29年度	195,505,000

第6 税 率

平成29年度県税の課税標準および税率一覧表

(30.3.31 現在)

税目	課 税 標 準	税 率	納 期
県 民 税	個人 ○均等割 ・ 県内に住所を有する個人 ・ 県内に事務所、事業所または家屋敷を有する個人で、当該事務所、事業所または家屋敷を有する市町村内に住所を有しない者 ○所得割 県内に住所を有する個人の前年中課税所得金額	1,500円 課税所得金額の4/100	(1)賦課徴収は市町村が市町村民税の賦課徴収と合わせて行う。 (2)納付(納入)期限は市町村民税と同じ。
	法人 ○均等割 県内に事務所、事業所または寮等を有する法人および法人でない社団または財団で代表者または管理人の定めがあり、かつ、収益事業を行うもの ※平成27年4月1日以後に開始する事業年度から、法人税法の規定により算定した「資本金等の額」が、「資本金」と「資本準備金」の合計額を下回っているときは、「資本金+資本準備金」の額が課税になる。	1 次に掲げる法人 ア 法人税法第2条第5号の公共法人および地方税法第24条第5項に規定する公益法人等のうち、地方税法第25条第1項の規定により均等割を課することができないもの以外のもの(法人税法別表第2に規定する独立行政法人で収益事業を行うものを除く。) イ 人格のない社団等 ウ 一般社団法人(非営利型法人に該当するものを除く。) および一般財団法人(非営利型法人に該当するものを除く。) エ 保険業法に規定する相互会社以外の法人で資本金の額または出資金の額を有しないもの(アからウまでに掲げる法人を除く。) オ 資本金等の額を有する法人(法人税法別表第2に規定する独立行政法人で収益事業を行わないものおよびエに掲げる法人を除く。以下この表において同じ。)で資本金等の額が1千万円以下であるもの 年額2万円 2 資本金等の額を有する法人で資本金等の額が1千万円を超え1億円以下であるもの 年額5万円 3 資本金等の額を有する法人で資本金等の額が1億円を超え10億円以下であるもの 年額13万円 4 資本金等の額を有する法人で資本金等の額が10億円を超え50	(1)確定申告 各事業年度終了の日から2月以内 清算中に残余財産の確定の日の属する事業年度が終了した場合には、当該事業年度終了の日から1月以内(当該期間内に残余財産の分配または引渡しが行われるときは、その行われる日の前日まで) (2)中間申告 事業年度が6月を超える場合において、当該事業年度開始の日から6月を経過した日から2月以内(新設法人を除く。) (3)清算法人(平成22年9月30日以前に解散(合併による解散を除く。)した法人に限る。) (イ)各事業年度終了の日から2月以内 (ロ)残余財産一部分配または引渡しの日の前日まで (ハ)残余財産確定の日から1月以内(その日までに残余財産の最後の分配または引渡しを行うときは、その分配の日の前日まで) (4)公共法人および公益法人等で収益事業を行わないもの 4月30日まで

	<p>億円以下であるもの 年額54万円</p> <p>5 資本金等の額を有する法人で 資本金等の額が50億円を超える もの 年額80万円</p> <p>○法人税割 県内に事務所または事業所を有する法人の法人税額または個別帰属法人税額</p> <p>平成26年9月30日以前に開始する事業年度 5.8/100 (資本金の額または出資金の額が1億円以下で、かつ、法人税額または個別帰属法人税額が1,000万円以下の法人にあっては、5/100)</p> <p>平成26年10月1日以後に開始する事業年度 4.0/100 (資本金の額または出資金の額が1億円以下で、かつ、法人税額または個別帰属法人税額が1,000万円以下の法人にあっては、3.2/100)</p>		
	<p>利子割 支払を受ける利子等の額</p> <p>配当割 支払を受ける配当等の額</p> <p>株式等譲渡所得割 支払を受ける株式等譲渡益の額</p>	<p>利子等の額の5/100</p> <p>配当等の額の5/100</p> <p>株式等譲渡益の額の5/100</p>	<p>金融機関などが毎月分を翌月10日までに申告納入</p> <p>株式会社などが毎月分を翌月10日までに申告納入（源泉徴収口座を利用する場合は、証券会社などが年間の損益を通算し、年間分を一括し、翌年の1月10日までに申告納入）</p> <p>証券会社などが年間の損益を通算し、年間分を一括し翌年の1月10日までに申告納入</p>
事業税	<p>個人 前年中の所得 (事業税の各種控除した後の金額)</p>	<p>第1種 課税所得の 5/100 第2種 課税所得の 4/100 第3種 (次に掲げるものを除く) 5/100 あん摩業等 3/100</p>	<p>個人 1期 8月31日まで 2期 11月30日まで</p>

税目	課税標準	税率	納期
事業税	法人 ○外形標準課税法人（資本金の額または出資金の額が1億円を超える法人） 各事業年度の付加価値額、資本金等の額ならびに所得および清算所得（電気供給業、ガス供給業、保険業および貿易保険業に係るものを除く。）	平成20年10月1日から平成26年9月30日までに開始する事業年度 各事業年度の付加価値額 0.48/100 各事業年度の資本金等の額 0.2/100 各事業年度の所得または清算所得のうち年400万円以下の金額 1.5/100 (3.8/100) 年400万円を超え年800万円以下の金額 2.2/100 (5.5/100) 年800万円を超える金額および清算所得 2.9/100 (7.2/100) (3以上の都道府県において事務所等設けて事業を行う法人で資本金の額または出資金の額が1,000万円以上のものの所得および清算所得にあつては、一律2.9/100 (7.2/100))	(1)確定申告 各事業年度終了の日から2月以内 清算中に残余財産の確定の日の属する事業年度が終了した場合には、当該事業年度終了の日から1月以内（当該期間内に残余財産の分配または引渡しが行われるときは、その行われる日の前日まで）
	平成26年10月1日から平成27年3月31日までに開始する事業年度 各事業年度の付加価値額 0.48/100 各事業年度の資本金等の額 0.2/100 各事業年度の所得または清算所得のうち年400万円以下の金額 2.2/100 (3.8/100) 年400万円を超え年800万円以下の金額 3.2/100 (5.5/100) 年800万円を超える金額および清算所得 4.3/100 (7.2/100) (3以上の都道府県において事務所等設けて事業を行う法人で資本金の額または出資金の額が1,000万円以上のものの所得および清算所得にあつては、一律4.3/100 (7.2/100))	(2)中間申告 事業年度が6月を超える場合において、当該事業年度開始の日から6月を経過した日から2月以内（新設法人を除く。） (3)清算法人（平成22年9月30日以前に解散（合併による解散を除く。）した法人に限る。） (イ)事業年度終了の日から2月以内 (ロ)残余財産の一部の分配または引渡しの日の前日まで (ハ)残余財産確定の日から1月以内（その日までに残余財産の最後の分配または引渡しを行うときはその行われる日の前日まで）	
	平成27年4月1日から平成28年3月31日までに開始する事業年度 各事業年度の付加価値額 0.72/100 各事業年度の資本金等の額 0.3/100 各事業年度の所得または清算所得のうち年400万円以下の金額 1.6/100 (3.1/100) 年400万円を超え年800万円以下の金額		

○特別法人

各事業年度の所得および清算所得（電気供給業、ガス供給業、保険業および貿易保険業に係るものを除く。）

2. 3/100 (4. 6/100)
年800万円を超える金額および清算所得
3. 1/100 (6/100)
(3以上の都道府県において事務所等設けて事業を行う法人で資本金の額または出資金の額が1,000万円以上のものの所得および清算所得にあつては、一律3. 1/100 (6/100))

平成28年4月1日から平成31年9月30日までに開始する事業年度

各事業年度の付加価値額 1. 2/100
各事業年度の資本金等の額 0. 5/100
各事業年度の所得または清算所得のうち
年400万円以下の金額

0. 3/100 (1. 9/100)
年400万円を超え年800万円以下の金額
0. 5/100 (2. 7/100)
年800万円を超える金額および清算所得
0. 7/100 (3. 6/100)

(3以上の都道府県において事務所等設けて事業を行う法人で資本金の額または出資金の額が1,000万円以上のものの所得および清算所得にあつては、一律0. 7/100 (3. 6/100))

平成20年10月1日から平成26年9月30日までに開始する事業年度

各事業年度の所得または清算所得のうち
年400万円以下の金額 2. 7/100 (5/100)
年400万円を超える金額および清算所得
3. 6/100 (6. 6/100)

(3以上の都道府県において事務所等設けて事業を行う法人で資本金の額または出資金の額が1,000万円以上のものの所得および清算所得にあつては、一律3. 6/100 (6. 6/100))

平成26年10月1日以後に開始する事業年度
各事業年度の所得または清算所得のうち
年400万円以下の金額 3. 4/100 (5/100)
年400万円を超える金額および清算所得
4. 6/100 (6. 6/100)

(3以上の都道府県において事務所等設けて事業を行う法人で資本金の額または

<p>○特別法人および外形標準課税法人以外の法人</p> <p>各事業年度の所得および清算所得（電気供給業、ガス供給業、保険業および貿易保険業に係るものを除く。）</p> <p>○収入金額課税法人（電気供給業、ガス供給業、保険業および貿易保険業を行う法人）</p> <p>電気供給業、ガス供給業、保険業および貿易保険業に係る各事業年度の収入金額</p>	<p>出資金の額が1,000万円以上のものの所得および清算所得にあつては、一律4.6/100（6.6/100）</p> <p>平成20年10月1日から平成26年9月30日までに開始する事業年度</p> <p>各事業年度の所得または清算所得のうち 年400万円以下の金額 2.7/100（5/100） 年400万円を超え800万円以下の金額 4/100（7.3/100） 年800万円を超える金額および清算所得 5.3/100（9.6/100）</p> <p>（資本金等の額が1,000万円以上で3以上の都道府県において事業所等を有する法人の所得および清算所得にあつては、一律5.3/100（9.6/100））</p> <p>平成26年10月1日以後に開始する事業年度</p> <p>各事業年度の所得または清算所得のうち 年400万円以下の金額 3.4/100（5/100） 年400万円を超え800万円以下の金額 5.1/100（7.3/100） 年800万円を超える金額および清算所得 6.7/100（9.6/100）</p> <p>（資本金等の額が1,000万円以上で3以上の都道府県において事業所等を有する法人の所得および清算所得にあつては、一律6.7/100（9.6/100））</p> <p>平成20年10月1日から平成26年9月30日までに開始する事業年度</p> <p>収入金額 0.7/100（1.3/100）</p> <p>平成26年10月1日以後に開始する事業年度</p> <p>収入金額 0.9/100（1.3/100）</p>	
---	---	--

※ 平成20年9月30日以前に開始する事業年度に係る所得および同日以前の解散に係る清算所得については、（ ）内の税率を適用する。

※ 平成22年10月1日以後に解散した法人については、清算所得課税の廃止により、通常の所得課税を適用する。

税目	課税標準	税 率			納 期	
地方消費税	譲渡割 国内取引に係る消費税額	消費税額の17/63 (消費税率換算で1.7%)			国(税務署)において、消費税の例により、消費税と併せて行う	
	貨物割 輸入取引に係る消費税額				国(税関)において、消費税の例により、消費税と併せて行う	
不動産取得税	不動産の 価格	不動産の 種類	土 地	家 屋		随時 (知事が納税通知書に定めるところによる)
		不動産の 取得日		住宅	住宅以外の 家屋	
		～ H15. 3. 31	4/100		4/100	
		H15. 4. 1 ～ H18. 3. 31	3/100 H30. 3. 31 まで	3/100 H30. 3. 31 まで	3/100	
		H18. 4. 1 ～ H20. 3. 31			3. 5/100	
H20. 4. 1～	4/100					
県 たばこ 税	売渡しまたは 消費等に係る 製造たばこの 本数	1,000本につき (旧3級品1,000本につき (旧3級品1,000本につき	860円 平成29年4月分 481円) 平成29年5月～ 551円)		毎月分を翌月末まで	

税目	課税標準	税率	納期					
ゴルフ場利用税	定額課税 利用人員	ゴルフ場 1人1日につき			毎月分を 翌月15日まで			
		1 級	1,200円					
		2 級	1,150円					
		3 級	1,080円					
		4 級	1,010円					
		5 級	940円					
		6 級	870円					
		7 級	800円					
		8 級	730円					
		9 級	660円					
		10 級	590円					
自動車税	自動車の 台数	区 分		年 税 額		5月31日まで (新規登録分等は、 届出時に証紙徴 収)		
		車 種 別		自家用	営業用			
		乗用車	総排気量	1.0L以下	29,500		7,500	
			1.0L超	～ 1.5L以下	34,500		8,500	
			1.5L超	～ 2.0L以下	39,500		9,500	
			2.0L超	～ 2.5L以下	45,000		13,800	
			2.5L超	～ 3.0L以下	51,000		15,700	
			3.0L超	～ 3.5L以下	58,000		17,900	
			3.5L超	～ 4.0L以下	66,500		20,500	
			4.0L超	～ 4.5L以下	76,500		23,600	
			4.5L超	～ 6.0L以下	88,000		27,200	
		6.0L超	～	111,000	40,700			
		普通トラック	最大積載量	1 t以下	8,000		6,500	
			1 t 超	～ 2 t以下	11,500		9,000	
			2 t 超	～ 3 t以下	16,000		12,000	
			3 t 超	～ 4 t以下	20,500		15,000	
			4 t 超	～ 5 t以下	25,500		18,500	
5 t 超	～ 6 t以下		30,000	22,000				
6 t 超	～ 7 t以下		35,000	25,500				
7 t 超	～ 8 t以下		40,500	29,500				
8 t 超	～ 9 t以下		46,800	34,200				
9 t 超	～ 10t以下		53,100	38,900				
10 t 超	～ 11t以下		59,400	43,600				
11 t 超	～ 12t以下	65,700	48,300					
以後 1 t まで増すごとに自家用6,300円、営業用4,700円を 加算した額								
貨客兼用車	最大積載量 1 t 以下	排気量 1.0L以下	13,200	10,200				
		1.0L超～1.5L以下	14,300	11,200				
		1.5L超	16,000	12,800				
最大積載量 1 t 超	排気量 1.0L以下	16,700	12,700					
	1.0L超～1.5L以下	17,800	13,700					
	1.5L超	19,500	15,300					

税目	課税標準	税		率		納 期		
自動車税	自動車の台数	けん引車		普通	20,600	15,100	5月31日まで (新規登録分等は、 届出時に証紙徴収)	
				小型	10,200	7,500		
		被けん引車	普通最大積載量		8t以下	10,200		7,500
					8t超～9t以下	15,300		11,300
					9t超～10t以下	20,400		15,100
					10t超～11t以下	25,500		18,900
					11t超～12t以下	30,600		22,700
					12t超～13t以下	35,700		26,500
					13t超～14t以下	40,800		30,300
					14t超～15t以下	45,900		34,100
					15t超～16t以下	51,000		37,900
					16t超～17t以下	56,100		41,700
					17t超～18t以下	61,200		45,500
					18t超～19t以下	66,300		49,300
					19t超～20t以下	71,400		53,100
					20t超～21t以下	76,500		56,900
				以後1tまで増すごとに自家用5,100円、営業用3,800円を加算した額				
				小 型		5,300		3,900
		(二) 一般乗用バス	定員30人以下			12,000		12,000
			30人超～40人以下			14,500		14,500
			40人超～50人以下			17,500		17,500
			50人超～60人以下			20,000		20,000
			60人超～70人以下			22,500		22,500
70人超～80人以下				25,500	25,500			
80人超				29,000	29,000			
バス(その他)	定員30人以下			33,000	26,500			
	30人超～40人以下			41,000	32,000			
	40人超～50人以下			49,000	38,000			
	50人超～60人以下			57,000	44,000			
	60人超～70人以下			65,500	50,500			
	70人超～80人以下			74,000	57,000			
80人超			83,000	64,000				
三輪の小型自動車			6,000	4,500				
三輪のけん引車			5,300	3,900				
小型自動車に属する被けん引車			5,300	3,900				
特種	霊柩車		普通	17,000	12,500			
			小型	10,000	7,500			
	その他		普通	25,500	18,500			
	(タンク車等を除く)		小型	12,000	9,000			
		小型三輪	6,000	4,500				
(注) 積雪地域として特に県で指定した地域の自動車に対しては、上記年税額に次の割合を乗じた額となります。 運行できない期間 2月以上3月未満 10分の8.5								

税目	課税標準	税 率	納 期
鉦 区 税	鉦区の面積	(1) 砂鉦を目的としない鉦業権の鉦区 試掘鉦区 面積100アールごとに 年額200円 採掘鉦区 面積100アールごとに 年額400円 (2) 石油または可燃性天然ガスを目的とする鉦業権の鉦区 (1)のそれぞれ3分の2の税率 (3) 砂鉦を目地とする鉦業権の鉦区 面積100アールごとに 年額200円	5月31日まで
狩 猟 税	狩猟者登録件数	(1) 第一種銃猟免許に係る狩猟者の登録を受ける者で、(2)に規定する以外のもの 16,500円 (2) 第一種銃猟免許に係る狩猟者の登録を受ける者で、当該年度の道府県民税の所得割額を納付することを要しないもののうち、法第23条第1項第7号に規定する控除対象配偶者または同項第8号に規定する扶養親族に該当する者(農業、水産業または林業に従事している者を除く。)以外の者 11,000円 (3) 網猟免許またはわな猟免許に係る狩猟者の登録を受ける者で、(4)に規定する以外のもの 8,200円 (4) 網猟免許またはわな猟免許に係る狩猟者の登録を受ける者で、当該年度の道府県民税の所得割額を納付することを要しないもののうち、法第23条第1項第7号に規定する控除対象配偶者または同項第8号に規定する扶養親族に該当する者(農業、水産業または林業に従事している者を除く。)以外の者 5,500円 (5) 第二種銃猟免許に係る狩猟者の登録を受ける者 5,500円	狩猟者の登録を受ける日(証紙徴収)
県 固 定 資 産 税	大規模償却資産の価格のうち、市町村が課することができる固定資産の課税標準となるべき金額を超える部分の金額	価格の1.4/100	1期 4月末日まで 2期 7月末日まで 3期 12月末日まで 4期 2月末日まで
自 動 車 取 得 税	自動車取得価額(取得価額が50万円以下免税)	自家用 3/100 営業用 2/100 軽自動車 2/100 特殊自動車と二輪自動車を除く自動車に課税	登録、届出時(証紙による)
軽 油 引 取 税	特約業者又は元売業者からの引取の数量	軽油 1キロリットルにつき 32,100円	毎月分を翌月末日まで

税目	課税標準	税 率	納 期
核燃料税	価額割 発電用原子炉に 挿入された核燃 料の価額	価額の8.5/100	核燃料を挿入した 日(定期検査の期間 内に行われた場合 は、当該定期検査が 終了した日)の属す る月の翌月末日ま で
	出力割 発電用原子炉の 熱出力	熱出力1,000キロワットにつき 45,750円 (廃止措置中は税率を2分の1とする。)	毎年6月、9月、12 月、3月の末日の翌 日から起算して2月 以内
	搬出促進割 発電用原子炉に 5年を超えて貯 蔵されている使 用済燃料の重量	使用済燃料1キログラムにあたり 250円	毎年6月、9月、12 月、3月の末日の翌 日から起算して2月 以内

税目	課税標準	税 率	納 期
地方法人特別税	法人事業税の所得割額または収入割額	平成20年10月1日から平成26年9月30日までに開始する事業年度 外形標準課税法人 所得割額の148/100 所得金額課税法人 所得割額の 81/100 収入金額課税法人 収入割額の 81/100	法人事業税の申告 と併せて納付する。
		平成26年10月1日から平成27年3月31日までに開始する事業年度 外形標準課税法人 所得割額の67.4/100 所得金額課税法人 所得割額の43.2/100 収入金額課税法人 収入割額の43.2/100	
		平成27年4月1日から平成28年3月31日までに開始する事業年度 外形標準課税法人 所得割額の93.5/100 所得金額課税法人 所得割額の43.2/100 収入金額課税法人 収入割額の43.2/100	

		平成28年4月1日から平成31年9月30日までに開始する事業年度 外形標準課税法人 所得割額の414.2/100 所得金額課税法人 所得割額の 43.2/100 収入金額課税法人 収入割額の 43.2/100	
--	--	---	--

※ 課税標準となる「所得割額または収入割額」は、課税免除、不均一課税、仮装経理控除、租税条約控除または減免の適用を受けている場合は、これらの適用を受ける前の額による。

自動車税のグリーン化および自動車取得税の低燃費車特例等

1 自動車税

自動車税について、排気ガスおよび燃費性能の優れた環境負荷の小さい自動車はその排出ガス性能に応じ税率を軽減し、新車新規登録から一定年数を経過した環境負荷の大きい自動車は税率を重くする特例措置を、税込中立を前提に講ずる。

環境負荷の小さい自動車（軽課）

平成28年度に登録した次の自動車は、翌年度の自動車税が次のとおり軽減される。

対 象 自 動 車	軽課措置
電気自動車（燃料電池自動車を含む）・天然ガス自動車・プラグインハイブリッド車 「★★★★」かつ「平成32年度燃費基準+10%達成」	おおむね75%軽減
「★★★★」かつ「平成27年度燃費基準+20%達成」	おおむね50%軽減

（注1）「★★★★」：平成17年排出ガス基準値より75%以上排出ガス性能のよい自動車

環境負荷の大きい自動車（重課）

対 象 自 動 車		重課措置
バス・トラック以外	新車新規登録の日から11年を経過しているディーゼル車	おおむね15%重課
	新車新規登録の日から13年を経過しているガソリン車 （LPG車を含む）	
バス・トラック	新車新規登録の日から11年を経過しているディーゼル車	おおむね10%重課
	新車新規登録の日から13年を経過しているガソリン車 （LPG車を含む）	

（注）電気自動車、天然ガス自動車、メタノール自動車、ガソリンハイブリッド車、一般乗合用バスおよび被けん引自動車は除く。

2 自動車取得税

自動車取得税について、排出ガス性能および燃費性能の優れた環境負荷の小さい自動車は、以下のとおり軽減措置がある。

自動車取得税 エコカー減税(平成29年度)

1 乗用車

電気自動車、燃料電池車 プラグインハイブリッド車 天然ガス車(平成21年排ガス規制NOx10%以上低減又は平成30年排ガス規制適合) 低排出ガスディーゼル乗用車(クリーンディーゼル車)	排ガス要件	燃費要件	軽減率
ガソリンハイブリッド車 ガソリン車 LPG車	平成17年排ガス規制75%低減 又は 平成30年排ガス規制50%低減	H32年度燃費基準+40%達成	非課税
		H32年度燃費基準+30%達成	
		H32年度燃費基準+20%達成	60%軽減
		H32年度燃費基準+10%達成	40%軽減
		H27年度燃費基準達成 H27年度燃費基準+10%達成	20%軽減

2 軽量車(2.5t以下のバス・トラック)

電気自動車、燃料電池車 プラグインハイブリッド車 天然ガス車(平成21年排ガス規制NOx10%以上低減又は平成30年排ガス規制適合)	排ガス要件	燃費要件	軽減率
ガソリンハイブリッド車 ガソリン車	平成17年排ガス規制75%低減 又は 平成30年排ガス規制50%低減	H27年度燃費基準+25%達成	非課税
		H27年度燃費基準+20%達成	
		H27年度燃費基準+15%達成	80%軽減
		H27年度燃費基準+10%達成	60%軽減
		H27年度燃費基準+5%達成	20%軽減

3 中量車(2.5t超～3.5t以下のバス・トラック)

電気自動車、燃料電池車 プラグインハイブリッド車 天然ガス車(平成21年排ガス規制NOx10%以上低減又は平成30年排ガス規制適合)	排ガス要件	燃費要件	軽減率
ガソリンハイブリッド車 ガソリン車	平成17年排ガス規制75%低減 又は 平成30年排ガス規制50%低減	H27年度燃費基準+15%達成	非課税
		H27年度燃費基準+10%達成	
		H27年度燃費基準+5%達成	75%軽減
		H27年度燃費基準達成	50%軽減
		H27年度燃費基準達成	25%軽減
	平成17年排ガス規制50%低減 又は 平成30年排ガス規制25%低減	H27年度燃費基準+15%達成	75%軽減
		H27年度燃費基準+10%達成	50%軽減
		H27年度燃費基準+5%達成	50%軽減
		H27年度燃費基準達成	25%軽減
		H27年度燃費基準達成	25%軽減
ディーゼルハイブリッド車 ディーゼル車	平成21年排ガス規制 Nox・PM+10%低減 又は 平成30年排ガス規制適合	H27年度燃費基準+15%達成	非課税
		H27年度燃費基準+10%達成	75%軽減
	平成21年排ガス規制適合	H27年度燃費基準+5%達成	50%軽減
		H27年度燃費基準達成	25%軽減

4 重量車(3.5t超のバス・トラック)

電気自動車、燃料電池車 プラグインハイブリッド車 天然ガス車(平成21年排ガス規制NOx10%以上低減又は平成30年排ガス規制適合)	排ガス要件	燃費要件	軽減率
ディーゼルハイブリッド車 ディーゼル車	平成21年排ガス規制 Nox・PM+10%低減 又は 平成28年排ガス規制適合※	H27年度燃費基準+15%達成	非課税
		H27年度燃費基準+10%達成	
		H27年度燃費基準+5%達成	75%軽減
		H27年度燃費基準達成	50%軽減

※平成28年排ガス規制適合車は7.5t超のものに限る。

中古車の取得に係る自動車取得税の特例(平成29年度)

1 乗用車

電気自動車、燃料電池車 プラグインハイブリッド車 天然ガス車(平成21年排ガス規制NOx10%以上低減又は平成30年排ガス規制適合) 低排出ガスディーゼル乗用車(クリーンディーゼル車)	排ガス要件	燃費要件	控除額
ガソリンハイブリッド車 ガソリン車 LPG車	平成17年排ガス規制75%低減 又は 平成30年排ガス規制50%低減	H32年度燃費基準+40%達成	45万円控除
		H32年度燃費基準+30%達成	
		H32年度燃費基準+20%達成	25万円控除
		H32年度燃費基準達成+10%達成	15万円控除
		H32年度燃費基準達成	5万円控除
		H27年度燃費基準+10%達成	

2 軽量車(2.5t以下のバス・トラック)

電気自動車、燃料電池車 プラグインハイブリッド車 天然ガス車(平成21年排ガス規制NOx10%以上低減又は平成30年排ガス規制適合)	排ガス要件	燃費要件	控除額
ガソリンハイブリッド車 ガソリン車	平成17年排ガス規制75%低減 又は 平成30年排ガス規制50%低減	H27年度燃費基準+25%達成	45万円控除
		H27年度燃費基準+20%達成	
		H27年度燃費基準+15%達成	35万円控除
		H27年度燃費基準+10%達成	15万円控除
		H27年度燃費基準+5%達成	5万円控除

自動車取得税 バリアフリー・ASV特例(平成29年度)

1 バリアフリー対応バス・タクシー

対象車	控除額 (取得価格から)	
ノンステップバス	1,000万円控除	
リフト付きバス	乗車定員30人以上	650万円控除
	乗車定員30人未満	200万円控除
ユニバーサルデザインタクシー	100万円控除	

2 先進安全自動車(ASV)

対象車	控除額 (取得価格から)
車両安定性制御装置搭載自動車	350万円控除
衝突被害軽減ブレーキ搭載自動車	350万円控除
車両安定性制御装置及び 衝突被害軽減ブレーキ搭載自動車	525万円控除(注)
車線逸脱警報装置搭載自動車	175万円控除

(注)

20t超22t以下のトラックについては、平成29年4月1日から平成30年10月31日まで350万円控除。

8t超20t以下のトラックについては、平成29年4月1日から平成30年10月31日まで525万円控除、平成30年11月1日から平成31年3月31日まで350万円控除。

3 中量車(2.5t超～3.5t以下のバス・トラック)

電気自動車、燃料電池車 プラグインハイブリッド車 天然ガス車(平成21年排ガス規制NOx10%以上低減又は平成30年排ガス規制適合)	排ガス要件	燃費要件	控除額
ガソリンハイブリッド車 ガソリン車	平成17年排ガス規制75%低減 又は 平成30年排ガス規制50%低減	H27年度燃費基準+15%達成	45万円控除
		H27年度燃費基準+10%達成	
		H27年度燃費基準+5%達成	35万円控除
		H27年度燃費基準達成	15万円控除
		H27年度燃費基準達成	15万円控除
	平成17年排ガス規制50%低減 又は 平成30年排ガス規制25%低減	H27年度燃費基準+15%達成	35万円控除
		H27年度燃費基準+10%達成	25万円控除
		H27年度燃費基準+5%達成	25万円控除
		H27年度燃費基準達成	15万円控除
		H27年度燃費基準達成	15万円控除

4 重量車(3.5t超のバス・トラック)

電気自動車、燃料電池車 プラグインハイブリッド車 天然ガス車(平成21年排ガス規制NOx10%以上低減)	排ガス要件	燃費要件	控除額
ディーゼルハイブリッド車 ※ディーゼルハイブリッド車のうち、3.5t以下および7.5t以上のバス・トラックには中古車の特例措置がありません。	平成21年排ガス規制 Nox・PM+10%低減 又は 平成28年排ガス規制適合	H27年度燃費基準+15%達成	45万円控除
		H27年度燃費基準+10%達成	
		H27年度燃費基準+5%達成	35万円控除
		H27年度燃費基準達成	25万円控除
		H27年度燃費基準達成	15万円控除

第7 税 務 機 構 等

1 税務機構 (30. 4. 1 現在)

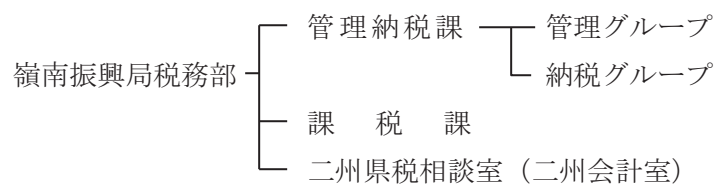
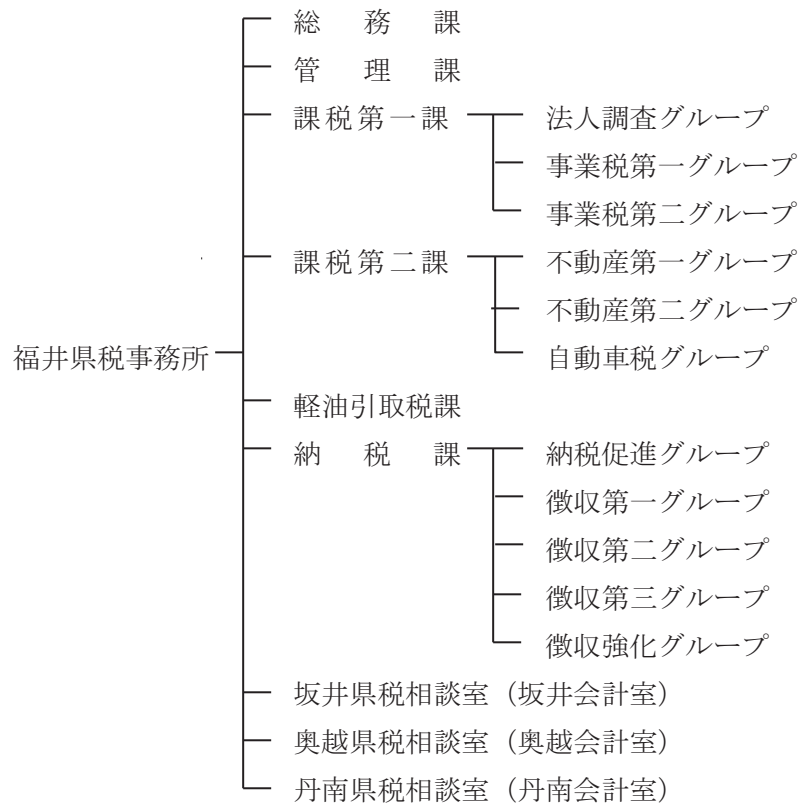
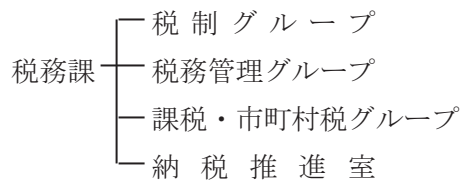

管轄区域一覧表

名 称	所 在 地	電話番号	管 轄 区 域
福井県税事務所	〒910-8555 福井市松本3丁目16-10 (福井合同庁舎内)	0776-21-0020	福井市、大野市 勝山市、鯖江市 あわら市、越前市 坂井市、永平寺町 池田町、南越前町 越前町
坂井県税相談室 (坂井会計室)	〒913-8511 坂井市三国町水居17-45 (坂井合同庁舎内)	0776-81-3179	
奥越県税相談室 (奥越会計室)	〒912-0016 大野市友江11-10 (奥越合同庁舎内)	0779-65-1281	
丹南県税相談室 (丹南会計室)	〒915-0882 越前市上太田町41-5 (南越合同庁舎内)	0778-23-4544	
嶺南振興局税務部	〒917-0297 小浜市遠敷1丁目101 (若狭合同庁舎内)	0770-56-2222	敦賀市、小浜市 美浜町、高浜町 おおい町、若狭町
二州県税相談室 (二州会計室)	〒914-0811 敦賀市中央町1丁目7-42 (敦賀合同庁舎内)	0770-22-0050	

2 税務職員数 (30.4.1現在)

(1) 税務課

区 分	課長	課長補佐	税制G	税務管理G	課税G	派遣	計
人 員	1	1	4	4	5	1	16

納税推進室

区 分	室長	室員	計
人 員	1	8	9

(2) 出先機関

(兼務職員・再任用職員・事務補助員・嘱託を含む)

区 分	福 井	(坂 井)	(奥 越)	(丹 南)	若 狭	(二 州)	計
所 長 (部 長)	1				1		2
次 長	1						1
県 税 相 談 室 長		1	1	1		1	4
課 長	5				1		6
総 務 課	3						3
管理課(管理納税課)	7				7		14
県 税 相 談 室		4	4	5		5	18
課 税 課	27				6		33
軽 油 引 取 税 課	6						6
納 税 課	18						18
計	68	5	5	6	15	6	105

(3) 税務職員年齢別職員数

(税務職員(兼務職員・再任用職員を含む)のみ)

区 分	18～20才	21～25才	26～30才	31～35才	36～40才	41～45才	46～50才	51才以上	計
税 務 課		4	2	3		2	9	5	25
福井県税事務所		9	4	4	5	6	9	29	66
(坂井県税相談室)		1						4	5
(奥越県税相談室)		1			1			3	5
(丹南県税相談室)		1				1		4	6
嶺南振興局税務部		4	1			2	4	4	15
(二州県税相談室)		2			1			3	6
合 計	0	22	7	7	7	11	22	52	128
比 率 %	0.0%	17.2%	5.5%	5.5%	5.5%	8.6%	17.2%	40.6%	100.0%

(4) 税務職員税務経験年数調

(税務職員(兼務職員・再任用職員を含む)のみ)

区 分	1年未満	12年以上未満	23年以上未満	34年以上未満	45年以上未満	56年以上未満	60年以上	110年以上未満	125年以上未満	205年以上未満	25年以上	計
税 務 課	1	2	4	1	3		10	1	1	2		25
福井県税事務所	5	10	9	1	5	5	17	9	3	2		66
(坂井県税相談室)		3		1				1				5
(奥越県税相談室)	1	1	1	1					1			5
(丹南県税相談室)		2			4							6
嶺南振興局税務部	1	3	1			1	4	4	1			15
(二州県税相談室)	2	1			2		1					6
合 計	10	22	15	4	14	6	32	15	6	4	0	128
比 率 %	7.8%	17.2%	11.7%	3.1%	0.0%	4.7%	25.0%	11.7%	4.7%	3.1%	0.0%	100.0%

(平均税務経験年数全体4.98年)

3 事務分掌(30.4.1現在)

(1) 税 務 課

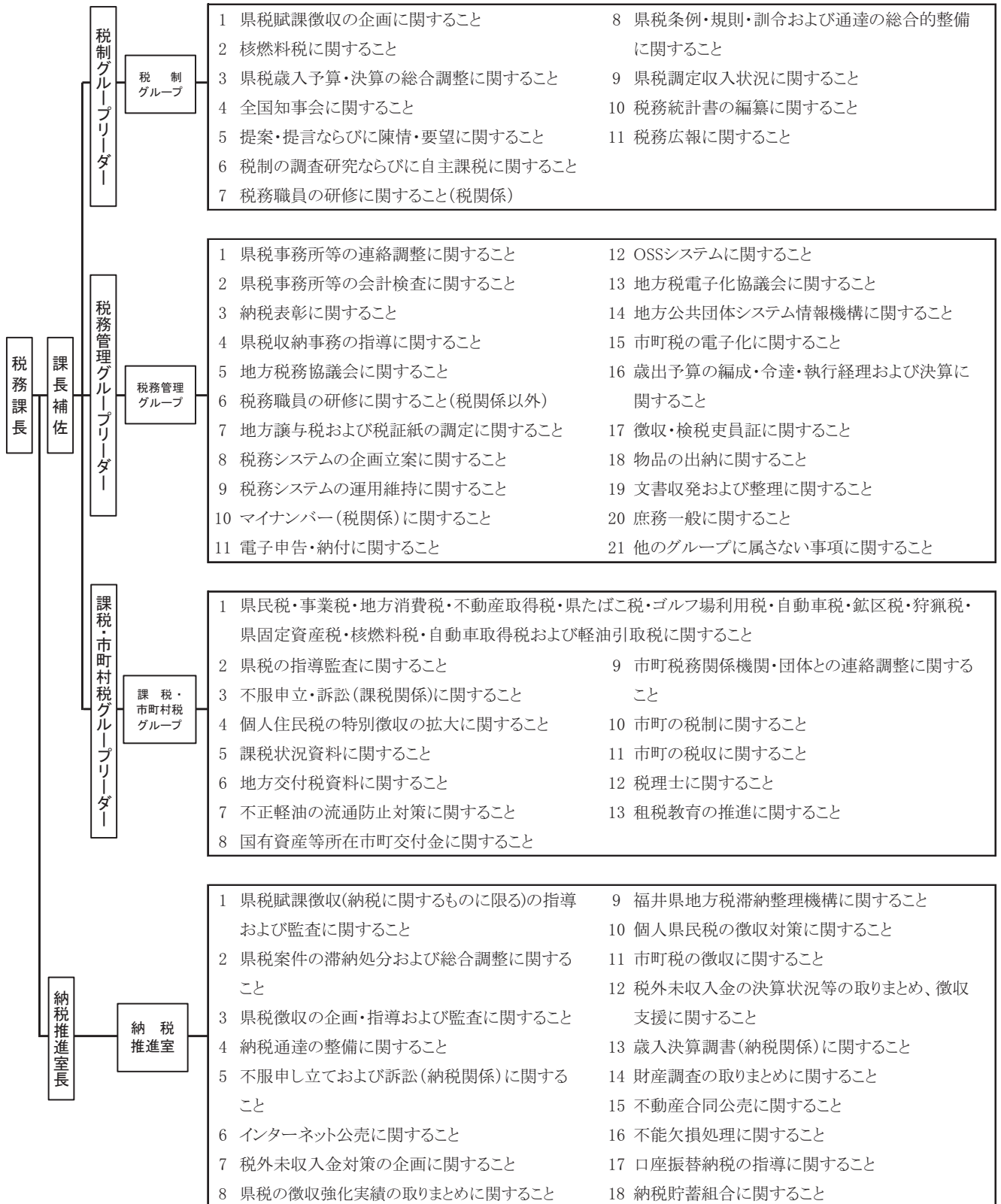

(2) 福井県税事務所および嶺南振興局税務部

ア 福井県税事務所

総務課

- 1 所内事務の総合調整に関すること
- 2 職員の身分および服務に関すること
- 3 県税予算の総括、監査資料等の調整に関すること
- 4 県税の広報、相談に関すること
- 5 公用車の安全管理および使用に関すること
- 6 地区税務協議会に関すること
- 7 個人県民税に関すること
- 8 ゴルフ場利用税交付金の交付に関すること
- 9 口座振替に関すること

管理課

- 1 所内徴収に関すること
- 2 納税証明書の交付および手数料の徴収に関すること
- 3 過誤納金の還付および充当に関すること
- 4 徴収金領収書の検査および出納保管に関すること
- 5 有価証券による納付(納入)の受託および再委託に関すること
- 6 徴収金および徴収金に係る歳入歳出外現金の出納保管に関すること
- 7 督促状の発付に関すること
- 8 延滞金ならびに引継ぎおよび引受けに係る徴収金の調定に関すること
- 9 自動車税証紙、自動車取得税証紙および狩猟税証紙の管理に関すること
- 10 県税の相談(管理収納)に関すること
- 11 管理事務に係る不服申し立てに関すること
- 12 税務統計(他課の所管に属するものを除く。)に関すること

課税第一課

- 1 県民税(個人県民税を除く。)、事業税およびゴルフ場利用税に係る徴収金(延滞金および滞納処分費を除く。)の賦課(納税の告知を含む。)および減免に関すること
- 2 前号に掲げる県税の課税標準の分割に関すること
- 3 第1号に掲げる県税の課税標準の調査、検査および犯則の取締りに関すること
- 4 未登録法人、外形標準課税法人・分割法人の調査に関すること
- 5 第1号に掲げる県税の賦課に係る不服申し立てに関すること
- 6 県税の周知啓発および納税奨励(第1号に掲げる税目)に関すること
- 7 税務統計(第1号に掲げる税目)に関すること
- 8 県税の相談(第1号に掲げる税目)に関すること

課税第二課

- 1 不動産取得税、自動車税、自動車取得税、鉦区税、固定資産税および狩猟税に係る徴収金(延滞金および滞納処分費を除く。)の賦課(納税の告知を含む。)および減免に関すること
- 2 前号に掲げる県税の課税標準の調査、検査および犯則の取締りに関すること
- 3 県評価分非木造家屋の評価等に関すること
- 4 自動車税、自動車取得税の申告の指導および受理ならびに証紙徴収に関すること
- 5 自動車取得税の還付申請受付に関すること
- 6 県税の周知啓発および納税奨励(第1号に掲げる税目)に関すること
- 7 第1号に掲げる県税の賦課に係る不服申し立てに関すること
- 8 税務統計(第1号に掲げる税目)に関すること
- 9 県税の相談(第1号に掲げる税目)に関すること

軽油引取税課

- 1 軽油引取税に係る徴収金(延滞金および滞納処分費を除く。)の賦課(納税の告知を含む。)および減免に関すること
- 2 軽油引取税の課税標準の調査、検査および犯則の取締りに関すること
- 3 軽油引取税に係る特別徴収義務者登録証票の交付に関すること
- 4 免税軽油使用者証および免税証の交付に関すること
- 5 軽油引取税の賦課に係る不服申立てに関すること
- 6 県税の周知啓発および納税奨励(軽油引取税)に関すること
- 7 税務統計(軽油引取税)に関すること
- 8 県税の相談(軽油引取税)に関すること

納税課

- 1 滞納処分の企画、執行および差押財産の管理に関すること
- 2 納税の猶予に関すること
- 3 滞納処分の執行の停止に関すること
- 4 不納欠損に関すること
- 5 徴収の嘱託および受託に関すること
- 6 徴収の引継ぎ、引受けに関すること
- 7 個人県民税の徴収対策の支援に関すること
- 8 延滞金の減免に関すること
- 9 納税課の分掌事務に係る不服申立てに関すること
- 10 県税の周知啓発および納税奨励(他課の所管に属するものを除く。)に関すること
- 11 税務統計(納税)に関すること
- 12 県税の相談(納税)に関すること

県税相談室

- 1 所内徴収に関すること
- 2 納税証明書の交付および手数料の徴収に関すること
- 3 県税の相談に関すること
- 4 県税関係の申告書等の收受に関すること

イ 嶺南振興局税務部

管理納税課

- 1 部の職員の服務に関すること
- 2 歳入出納員印および検印の管守に関すること
- 3 県税の広報に関すること
- 4 アの管理課および納税課の分掌事項

課税課

- 1 アの課税第一課および課税第二課(5、6を除く。)の分掌事務

県税相談室

- 1 所内徴収に関すること
- 2 納税証明書の交付および手数料の徴収に関すること
- 3 県税の相談に関すること
- 4 県税関係の申告書等の收受に関すること

4 税務機構と管轄区域等の変遷等

項目	事務所	福 井	坂 井	大 野	
事務所機構の変遷		25. 7. 1 県税事務所 総務課 直税課 間税課	31. 2. 1 県事務所 税務課 40. 4. 1 県税事務所 総務課 課税課	31. 2. 1 県税事務所 36. 5. 1 課制 総務課 課税課 4. 4. 1 納税課新設 9. 4. 1 総務課を総 務管理課に 名称変更	
		39. 4. 1 徴収課 43.11.10 徴収課を納 税課に名称 変更	44. 4. 1 納税課新設 9. 4. 1 総務課を総 務管理課に 名称変更		
		44. 4. 1 管理課新設 12. 4. 1 直税課、間 税課を課税 第一課、課 税第二課に 変更	13. 4. 1 総務管理課 と納税課を 統合し、管 理納税課を 設置	同 左	
		16. 4. 1 総務課と管 理課を統合 し、総務管 理課を設置			
		18. 4. 1 軽油引取税 課新設			
		20.10.1 機構改革に より各県税事 務所を統合	(坂井県税相談室) (坂井会計室と兼務)	(奥越県税相談室) (奥越会計室と兼務)	
		26. 4. 1			
			福井市・永平寺町	あわら市・坂井市	大野市・勝山市
	事務所管内の 市町(数)、面 積およびその 人口	3.10. 1 推計人口	290,866人	115,831人	71,179人
		4.10. 1 推計人口	291,313人	116,711人	70,848人
5.10. 1 推計人口		291,926人	117,626人	70,707人	
6.10. 1 推計人口		292,465人	118,876人	70,493人	
7.10. 1 現 在		630.50Km ² 293,153人	326.87Km ² 119,302人	1125.98Km ² 70,231人	
8.10. 1 推計人口		292,932人	120,523人	69,875人	
9.10. 1 推計人口		292,767人	121,508人	69,553人	
10.10. 1 推計人口		292,807人	122,190人	69,212人	
11.10. 1 推計人口		292,638人	122,780人	68,886人	
12.10. 1 現 在		630.51Km ² 290,739人	326.90Km ² 123,351人	1125.98Km ² 67,775人	
13.10. 1 推計人口		290,737人	123,953人	67,475人	
14.10. 1 推計人口		291,164人	124,198人	66,927人	
15.10. 1 推計人口		290,785人	124,430人	66,282人	
16.10. 1 推計人口		290,326人	124,449人	65,637人	
17.10. 1 現 在		630.51Km ² 289,908人	326.90Km ² 123,399人	1125.98Km ² 64,804人	
18.10. 1 推計人口		289,615人	123,265人	64,170人	
19.10. 1 推計人口		289,074人	123,215人	63,312人	
20.10. 1 推計人口			666,117人		
21.10. 1 推計人口			662,828人		
22.10. 1 現 在			3,090.43Km ² 660,910人		
23.10. 1 推計人口		658,476人			
24.10. 1 推計人口		655,559人			
25.10. 1 推計人口		652,178人			
26.10. 1 推計人口		648,729人			
27.10. 1 推計人口		647,135人			
28.10. 1 推計人口		643,543人			
29.10. 1 推計人口		640,828人			

南 越	若 狭	二 州	税務課	計
31. 2. 1 県税事務所 税務課	31. 2. 1 県事務所 税務課	31. 2. 1 県税事務所	23. 4.15 税務課	
40. 4. 1 県税事務所 総務課 課税課	40. 4. 1 総務管理係 直税係 間税係 納税係	36. 5. 1 課制 総務課 課税課	40. 4. 1 課税計算係 43. 5. 1 証紙徴収係 44. 5. 1 集中管理係・調査係	
同日 丹生事務所 吸収	2. 4. 1 直税係・間 税係を課税 第一・第二 係に変更	44. 4. 1 納税課新設 8. 4. 1 嶺南振興局 二州税務部 課税課 管理納税課	50. 4. 1 課税指導係・調査係を改組し 直税係と間税係とする 53. 4. 1 電算係新設 56. 4. 1 企画管理係を企画係に電算係 を管理係に名称変更 58. 5.16 直税係・間税係を課税係とする	
44. 4. 1 納税課新設 9. 4. 1 総務課を総 務管理課に 名称変更	3. 5.15 課税第一・ 第二係を課 税係に変更		9. 4. 1 係制廃止 税政・税務広報・課税指導・税 務電算の4グループに再編 13. 4. 1 税制・税務管理・課税の3グル ープに再編 18. 4. 1 納税推進室新設	
同左	8. 4. 1 嶺南振興局 若狭税務部 課税課 管理納税課			
(丹南県税相談室) (丹南会計室と兼務)	20.10.1 機構改革に より二州税務 部を統合	(二州県税相談室) (二州会計室と兼務)		
鯖江市・越前市 池田町・南越前町・ 越前町	小浜市 高浜町・おおい町・ 若狭町のうち 旧上中町区域	敦賀市 美浜町・ 若狭町のうち 旧三方町区域		県合計 17市町
191,098人	64,634人	90,973人		824,581人
191,361人	64,449人	90,833人		825,515人
191,893人	64,409人	90,999人		827,560人
192,520人	64,858人	91,105人		830,317人
1,006.86Km ²	598.79Km ²	499.38Km ²		4,188.38Km ²
191,229人	64,025人	89,056人		826,996人
191,904人	63,823人	89,192人		828,249人
192,456人	63,689人	89,371人		829,344人
193,092人	63,592人	89,536人		830,429人
193,533人	63,670人	89,715人		831,222人
1,006.90Km ²	598.92Km ²	499.55Km ²		4,188.76Km ²
194,594人	63,546人	88,939人		828,944人
194,040人	63,371人	88,926人		828,502人
194,244人	62,880人	88,872人		828,285人
194,235人	62,649人	88,729人		827,110人
194,455人	62,401人	88,612人		825,880人
1,006.97Km ²	599.25Km ²	499.64Km ²		4,189.25Km ²
194,247人	61,177人	88,057人		821,592人
193,729人	60,486人	87,710人		818,975人
193,200人	59,961人	87,436人		816,198人
	146,362人			812,479人
	145,761人			808,589人
	1,099.4Km ²			4,189.83Km ²
	145,404人			806,314人
	144,740人			803,216人
	143,568人			799,127人
	142,314人			794,492人
	140,904人			789,633人
	139,964人			787,099人
	138,689人			782,232人
	137,501人			778,329人

5 北陸三県徴税費調

(単位:千円)

区 分		福 井		石 川		富 山				
		28年度	29年度	28年度	29年度	28年度	29年度			
税収入	予 算 額 (イ)	108,968,025	111,262,174	147,515,473	147,682,000	138,895,831	137,921,608			
	調 定 (見 込) 額 (ロ)	111,301,513	114,637,417	153,032,764	152,387,170	142,789,647	142,011,075			
	収 入 (見 込) 額 (ハ)	109,519,857	113,033,405	149,882,366	149,821,203	139,884,967	139,325,194			
人 件 費	職 員 給	414,123	406,402	456,315	454,638	518,621	512,955			
	諸 手 当	超 過 勤 務 手 当	18,673	16,881	18,322	15,919	14,842	9,685		
		税 務 特 別 手 当	781	871	22,428	22,595	12,598	13,079		
		そ の 他 の 手 当	197,761	195,192	222,857	227,761	254,458	264,750		
		小 計	217,215	212,944	263,607	266,275	281,898	287,514		
	そ の 他 の 人 件 費	7,036	7,043	186,258	179,125	175,197	177,384			
	計 A	638,374	626,389	906,180	900,038	975,716	977,853			
	旅 費 B	1,912	1,665	1,962	2,231	2,983	3,567			
	需 用 費	需 用 費	18,864	19,175	43,075	39,281	35,524	33,084		
		通 信 運 搬 費	33,726	34,971	49,431	50,067	64,778	64,752		
備 品 費		2,663	77	2,907	2,238	0	0			
そ の 他		184,155	181,750	258,259	250,153	219,696	253,133			
計 C	239,408	235,973	353,672	341,739	319,998	350,969				
税 費	徴 収 取 扱 費	県 民 税 の 徴 収 取 扱 費	都 道 府 県 民 税	納 税 通 知 書 の 分	1,239,768	1,245,066	1,763,032	1,785,207	1,689,186	1,702,120
			払 込 金 額 の 分	1,003	975	977	899	1,273	949	
			そ の 他	60,951	50,157	89,433	80,336	86,262	69,800	
	計	1,301,722	1,296,198	1,853,442	1,866,442	1,776,721	1,772,869			
	地 方 消 費 税	59,856	71,704	93,658	103,209	96,569	105,104			
	小 計	1,361,578	1,367,902	1,947,100	1,969,651	1,873,290	1,877,973			
	徴 収 取 扱 費 等	納 税 貯 蓄 組 合 補 助 金	576	572	940	940	0	0		
		特 別 地 方 消 費 税	0	0	0	0	0	0		
		ゴ ル フ 場 利 用 税	3,724	3,482	8,158	7,608	4,630	4,534		
		軽 油 引 取 税	189,531	195,505	251,160	252,683	265,648	272,985		
小 計		193,255	198,987	259,318	260,291	270,278	277,519			
そ の 他	23,901	19,171	250	250	0	0				
計 D	1,579,310	1,586,632	2,207,608	2,231,132	2,143,568	2,155,492				
合 計 A + B + C + D (ニ)	2,459,004	2,450,659	3,469,422	3,475,140	3,442,265	3,487,881				
税収入に対する徴税費の割合	対 予 算 額	2.26%	2.20%	2.35%	2.35%	2.48%	2.53%			
	対 調 定 額	2.21%	2.14%	2.27%	2.28%	2.41%	2.46%			
	対 収 入 額	2.25%	2.17%	2.31%	2.32%	2.46%	2.50%			
徴税吏員等数	吏 員	116	115	150	150	127	124			
	嘱 託 、 雇 入 、 備 人	3	3	10	7	0	0			
	計 (ホ)	119	118	160	157	127	124			
	臨 時 職 員	3	3	3	4	13	15			
徴税吏員1人当たり徴税額 (ハ) / (ホ)	920,335	957,910	936,765	954,275	1,101,456	1,123,590				
徴税吏員1人当たり徴税費	人 件 費	5,381	5,322	5,676	5,747	7,706	7,915			
	物 件 費	15,283	15,446	16,008	16,388	19,398	20,213			
	計 (ニ) / (ホ)	20,664	20,768	21,684	22,135	27,104	28,128			
事務所数	税 務 事 務 所 の み を 数 せ	1	1	2	2	1	1			
	税 務 事 務 所 を 併 せ て 数 せ	1	1	2	2	0	0			
	計	2	2	4	4	1	1			

第8 その他

1 租税負担の推移

(1) 福井県

年度	県民所得	租 税 負 担 額			租 税 負 担 率			一 人 当 た り 負 担 額		
		総 額	国 税	地 方 税	総額	国税	地方税	総 額	国 税	地 方 税
	百万円	百万円	百万円	百万円	%	%	%	円	円	円
17	2,352,543	402,990	183,626	219,364	17.1	7.8	9.3	490,499	223,500	266,999
18	2,748,878	420,581	192,387	228,194	15.3	7.0	8.3	513,462	234,874	278,588
19	2,755,286	442,240	187,420	254,820	16.1	6.8	9.2	544,310	230,677	313,633
20	2,599,602	413,765	166,430	247,335	15.9	6.4	9.5	509,262	204,842	304,420
21	2,487,840	368,713	150,403	218,310	14.8	6.0	8.8	455,996	186,007	269,989
22	2,581,734	368,123	151,990	216,133	14.3	5.9	8.4	456,551	188,500	268,051
23	2,577,798	368,461	155,446	213,015	14.3	6.0	8.3	458,733	193,530	265,203
24	2,390,604	372,538	156,152	216,386	15.6	6.5	9.1	472,568	201,790	270,778
25	2,460,997	376,718	161,256	215,462	15.3	6.6	8.8	474,162	202,967	271,195
26	2,324,211	416,760	196,977	219,783	17.9	8.5	9.5	527,790	249,454	278,336
27	2,514,263	455,291	218,799	236,492	18.1	8.7	9.4	578,705	278,108	300,597

(2) 全国

年度	国民所得	租 税 負 担 額			租 税 負 担 率			一 人 当 た り 負 担 額		
		総 額	国 税	地 方 税	総額	国税	地方税	総 額	国 税	地 方 税
	億円	億円	億円	億円	%	%	%	円	円	円
17	3,873,557	870,949	522,905	348,044	22.5	13.5	9.0	681,654	409,255	272,399
18	3,923,513	906,231	541,169	365,062	23.1	13.8	9.3	708,680	423,198	285,482
19	3,922,979	929,226	526,558	402,668	23.7	13.4	10.3	725,946	411,367	314,579
20	3,639,913	853,894	458,309	395,585	23.5	12.6	10.9	666,829	357,906	308,923
21	3,534,222	754,263	402,433	351,830	21.3	11.4	10.0	589,125	314,325	274,800
22	3,619,241	780,237	437,074	343,163	21.6	12.1	9.5	609,403	341,376	268,027
23	3,584,029	793,468	451,754	341,714	22.1	12.6	9.5	621,008	353,565	267,443
24	3,598,267	815,100	470,492	344,608	22.7	13.1	9.6	638,938	368,808	270,130
25	3,742,189	866,017	512,274	353,743	23.1	13.7	9.5	679,800	402,121	277,679
26	3,791,868	946,346	578,492	367,855	25.0	15.3	9.7	743,883	454,729	289,154
27	3,903,050	990,679	599,694	390,986	25.4	15.4	10.0	779,602	471,921	307,681
28	3,917,156	983,486	589,563	393,924	25.1	15.1	10.1	774,960	464,559	310,401

(注) 1 国民所得は、内閣府の「国民経済計算(2008SNA)」による実績値である。

2 人口は毎月全国推計人口(総務省)の年度平均である。

2. 平成29年度都道府県税決算(見込)額

(単位:千円、%)

税目	予 算 額		調 定 額		収 入 額		収 入 率	
	税 額	前年度比	税 額	前年度比	税 額	前年度比	29年度	28年度
総 額	18,302,994,752	101.6	18,658,771,343	101.3	18,396,655,434	101.6	98.6	98.3
北海道	611,748,812	101.5	625,422,427	101.4	614,165,876	101.7	98.2	97.9
青 森	184,047,079	129.1	186,395,263	128.3	184,260,899	128.9	98.9	98.4
岩 手	130,372,000	98.7	133,054,591	98.4	131,290,045	98.5	98.7	98.6
宮 城	313,520,000	100.0	317,888,437	99.8	313,837,139	100.0	98.7	98.5
秋 田	89,739,396	99.4	92,034,090	99.5	90,635,763	99.7	98.5	98.3
山 形	109,900,000	100.8	113,168,859	102.0	111,756,992	102.2	98.8	98.6
福 島	239,956,742	100.8	244,562,911	100.7	240,317,638	100.8	98.3	98.2
茨 城	377,493,161	103.1	383,918,057	102.3	377,968,081	102.7	98.5	98.1
栃 木	247,500,000	102.1	253,249,548	102.0	248,857,064	102.4	98.3	97.9
群 馬	242,159,000	96.9	247,910,293	96.7	243,645,742	96.9	98.3	98.2
埼 玉	780,600,000	102.7	802,038,121	101.5	784,504,124	101.9	97.8	97.4
千 葉	960,930,000	103.0	992,133,216	103.0	973,004,726	103.4	98.1	97.7
東 京	3,929,621,349	100.5	3,968,441,857	100.3	3,925,495,011	100.5	98.9	98.7
神奈川	1,266,737,983	103.2	1,290,658,697	102.6	1,272,313,722	102.8	98.6	98.3
新 潟	265,518,000	98.3	268,403,672	98.1	265,665,454	98.2	99.0	98.9
富 山	137,801,000	99.3	141,794,353	99.5	139,202,294	99.6	98.2	98.0
石 川	147,682,000	100.1	152,387,170	99.6	149,821,203	100.0	98.3	97.9
福 井	111,262,174	102.1	114,637,417	103.0	113,033,405	103.2	98.6	98.4
山 梨	93,967,021	98.9	96,245,284	98.9	94,574,283	99.1	98.3	98.1
長 野	231,427,758	100.6	234,591,508	100.4	231,697,281	100.6	98.8	98.6
岐 阜	236,900,000	100.6	245,677,317	100.5	240,823,867	100.7	98.0	97.8
静 岡	495,600,000	101.5	506,558,307	101.5	498,980,968	101.8	98.5	98.2
愛 知	1,183,200,000	94.1	1,208,209,351	94.0	1,192,307,884	94.2	98.7	98.6
三 重	240,793,000	99.9	249,837,948	101.4	246,300,072	101.6	98.6	98.4
滋 賀	164,650,000	105.5	169,264,179	104.3	165,647,064	104.6	97.9	97.6
京 都	288,220,000	100.8	290,940,923	102.7	287,558,539	102.9	98.8	98.6
大 阪	1,491,886,000	106.9	1,514,543,494	105.2	1,499,854,889	105.9	99.0	98.4
兵 庫	723,669,976	103.1	735,564,406	102.1	723,876,906	102.3	98.4	98.2
奈 良	120,300,000	105.1	123,788,611	104.4	121,032,066	104.8	97.8	97.4
和歌山	92,855,000	102.3	95,445,935	102.4	93,829,268	102.7	98.3	98.0
鳥 取	54,225,338	103.0	55,243,171	103.1	54,605,042	103.2	98.8	98.7
島 根	67,367,172	99.8	68,297,646	99.8	67,773,644	99.8	99.2	99.1
岡 山	238,114,779	102.4	241,809,684	101.2	238,324,974	101.4	98.6	98.3
広 島	341,141,000	99.3	351,819,468	99.3	345,965,283	99.4	98.3	98.2
山 口	174,921,514	101.5	181,501,001	102.7	179,238,192	102.9	98.8	98.6
徳 島	76,100,000	101.5	79,501,335	102.1	78,434,385	102.4	98.7	98.4
香 川	122,520,011	100.2	125,531,278	99.9	123,931,423	100.0	98.7	98.6
愛 媛	148,000,000	102.6	149,706,046	101.9	148,118,856	102.2	98.9	98.7
高 知	64,720,595	99.6	65,613,671	99.3	64,806,700	99.5	98.8	98.6
福 岡	643,314,103	102.1	657,257,971	101.8	647,562,557	102.1	98.5	98.2
佐 賀	84,956,000	101.3	87,243,565	101.7	86,150,325	101.7	98.7	98.8
長 崎	116,562,518	102.7	118,440,743	102.6	116,904,246	102.8	98.7	98.5
熊 本	165,497,855	110.5	171,807,017	110.9	169,378,414	111.6	98.6	98.0
大 分	124,187,000	100.9	125,936,064	100.7	124,229,769	100.9	98.6	98.4
宮 崎	98,310,000	100.6	100,543,768	100.3	99,080,519	100.3	98.5	98.5
鹿児島	148,420,415	101.6	151,393,797	101.2	149,127,230	101.3	98.5	98.4
沖 縄	124,579,001	103.0	128,358,877	103.4	126,765,609	103.5	98.8	98.6

(資料:行財政調査会)

税目	個人道府県民税(均等割と所得割)			(配当割)			(株式等譲渡所得割)		
	調定額	収入額	収入率	調定額	収入額	収入率	調定額	収入額	収入率
総額	5,162,063,983	4,958,657,852	96.1	175,726,323	175,726,336	100.0	182,055,626	182,055,626	100.0
北海道	173,258,653	166,061,355	95.8	2,742,501	2,742,501	100.0	2,779,279	2,779,279	100.0
青森	35,732,052	33,828,916	94.7	456,343	456,343	100.0	407,890	407,890	100.0
岩手	36,704,226	35,503,127	96.7	493,076	493,076	100.0	571,544	571,544	100.0
宮城	83,601,118	80,192,571	95.9	1,534,785	1,534,785	100.0	1,564,051	1,564,051	100.0
秋田	26,466,711	25,345,937	95.8	430,545	430,545	100.0	403,258	403,258	100.0
山形	32,552,588	31,343,154	96.3	579,745	579,745	100.0	592,141	592,141	100.0
福島	63,887,595	60,859,827	95.3	1,271,852	1,271,852	100.0	1,202,570	1,202,570	100.0
茨城	109,431,812	104,981,498	95.9	3,010,666	3,010,666	100.0	2,990,833	2,990,833	100.0
栃木	74,288,861	70,334,766	94.7	2,004,583	2,004,583	100.0	2,129,854	2,129,854	100.0
群馬	70,585,528	66,975,266	94.9	2,033,430	2,033,430	100.0	2,084,671	2,084,671	100.0
埼玉	314,957,959	299,431,117	95.1	9,076,831	9,076,831	100.0	9,935,339	9,935,339	100.0
千葉	282,006,254	266,089,690	94.4	9,028,475	9,028,475	100.0	10,560,185	10,560,185	100.0
東京	878,448,676	847,566,345	96.5	36,718,659	36,718,663	100.0	36,966,997	36,966,997	100.0
神奈川	465,085,575	451,366,536	97.1	16,070,986	16,070,986	100.0	17,353,506	17,353,506	100.0
新潟	70,634,695	68,337,577	96.7	1,935,282	1,935,282	100.0	1,860,946	1,860,946	100.0
富山	39,041,113	37,155,898	95.2	1,319,877	1,319,877	100.0	1,340,757	1,340,757	100.0
石川	42,423,066	40,503,368	95.5	1,085,525	1,085,525	100.0	1,557,110	1,557,110	100.0
福井	28,002,310	26,645,662	95.2	901,718	901,718	100.0	942,400	942,400	100.0
山梨	28,906,822	27,733,000	95.9	742,156	742,156	100.0	805,919	805,919	100.0
長野	70,927,306	68,614,542	96.7	1,859,906	1,859,906	100.0	2,020,840	2,020,840	100.0
岐阜	74,104,327	70,705,314	95.4	2,293,649	2,293,649	100.0	2,280,389	2,280,389	100.0
静岡	146,959,029	140,537,401	95.6	4,458,869	4,458,869	100.0	5,229,235	5,229,235	100.0
愛知	350,876,190	337,714,432	96.2	14,554,928	14,554,928	100.0	14,083,723	14,083,723	100.0
三重	68,420,494	65,558,988	95.8	2,534,298	2,534,298	100.0	2,510,914	2,510,914	100.0
滋賀	53,144,003	50,927,409	95.8	1,550,322	1,550,322	100.0	1,882,539	1,882,539	100.0
京都	95,912,463	93,670,111	97.7	4,427,115	4,427,124	100.0	4,395,487	4,395,487	100.0
大阪	336,491,773	323,802,840	96.2	14,930,971	14,930,971	100.0	15,145,831	15,145,831	100.0
兵庫	223,980,191	214,274,677	95.7	10,862,764	10,862,764	100.0	10,985,299	10,985,299	100.0
奈良	49,428,877	47,616,919	96.3	2,976,522	2,976,522	100.0	2,977,915	2,977,915	100.0
和歌山	28,960,609	27,952,031	96.5	1,355,039	1,355,039	100.0	1,320,111	1,320,111	100.0
鳥取	16,085,824	15,602,619	97.0	507,642	507,642	100.0	553,379	553,379	100.0
島根	20,051,542	19,654,910	98.0	508,169	508,169	100.0	445,124	445,124	100.0
岡山	64,735,451	62,060,543	95.9	2,469,711	2,469,711	100.0	2,372,776	2,372,776	100.0
広島	108,343,446	104,151,463	96.1	3,315,960	3,315,960	100.0	3,098,394	3,098,394	100.0
山口	45,543,177	43,751,602	96.1	1,460,947	1,460,947	100.0	1,552,259	1,552,259	100.0
徳島	23,042,990	22,249,068	96.6	1,354,664	1,354,664	100.0	1,338,506	1,338,506	100.0
香川	33,312,603	32,089,875	96.3	1,498,724	1,498,724	100.0	1,422,570	1,422,570	100.0
愛媛	41,042,809	39,832,160	97.1	1,326,049	1,326,049	100.0	1,461,153	1,461,153	100.0
高知	20,889,921	20,290,785	97.1	574,094	574,094	100.0	647,762	647,762	100.0
福岡	175,992,440	168,869,932	96.0	4,840,883	4,840,883	100.0	5,133,840	5,133,840	100.0
佐賀	23,841,199	23,150,717	97.1	491,981	491,981	100.0	500,099	500,099	100.0
長崎	38,950,846	37,588,637	96.5	787,338	787,338	100.0	812,715	812,715	100.0
熊本	49,438,294	47,507,279	96.1	1,039,404	1,039,404	100.0	1,181,347	1,181,347	100.0
大分	33,572,266	32,524,535	96.9	644,702	644,702	100.0	741,175	741,175	100.0
宮崎	29,544,066	28,469,627	96.4	510,827	510,827	100.0	595,040	595,040	100.0
鹿児島	44,185,462	42,466,725	96.1	660,629	660,629	100.0	765,876	765,876	100.0
沖縄	38,270,772	36,767,101	96.1	493,181	493,181	100.0	552,078	552,078	100.0

税目	法人道府県民税			県民税利子割			個人事業税		
	調定額	収入額	収入率	調定額	収入額	収入率	調定額	収入額	収入率
総額	765,915,230	762,373,783	99.5	59,314,844	59,314,849	100.0	207,795,098	202,482,484	97.4
北海道	19,517,210	19,362,551	99.2	1,944,639	1,944,639	100.0	4,884,380	4,604,844	94.3
青森	3,920,061	3,908,042	99.7	428,747	428,747	100.0	989,736	971,889	98.2
岩手	5,040,972	5,027,648	99.7	349,467	349,467	100.0	1,249,714	1,212,102	97.0
宮城	13,332,427	13,300,946	99.8	669,059	669,059	100.0	3,387,734	3,277,785	96.8
秋田	3,122,945	3,109,253	99.6	329,792	329,792	100.0	799,378	776,492	97.1
山形	4,102,866	4,085,939	99.6	441,442	441,442	100.0	1,105,573	1,073,945	97.1
福島	8,724,787	8,658,020	99.2	605,850	605,850	100.0	2,507,625	2,359,933	94.1
茨城	13,506,353	13,446,465	99.6	1,005,558	1,005,558	100.0	3,254,088	3,119,625	95.9
栃木	11,128,959	11,091,211	99.7	675,789	675,789	100.0	2,097,591	2,046,956	97.6
群馬	11,085,868	11,056,690	99.7	755,229	755,229	100.0	2,002,822	1,932,102	96.5
埼玉	26,070,549	25,956,213	99.6	2,709,933	2,709,933	100.0	13,234,627	12,926,152	97.7
千葉	23,794,827	23,642,746	99.4	2,386,662	2,386,662	100.0	8,200,311	7,935,882	96.8
東京	225,304,914	223,197,195	99.1	9,083,483	9,083,483	100.0	52,359,075	51,414,883	98.2
神奈川	42,504,410	42,422,624	99.8	3,389,503	3,389,508	100.0	18,917,111	18,564,069	98.1
新潟	9,063,307	9,047,176	99.8	809,362	809,362	100.0	2,215,413	2,124,032	95.9
富山	4,883,287	4,865,204	99.6	566,631	566,631	100.0	1,275,593	1,192,153	93.5
石川	6,259,801	6,216,268	99.3	524,709	524,709	100.0	1,563,928	1,504,955	96.2
福井	3,681,243	3,660,862	99.4	451,935	451,935	100.0	931,488	900,073	96.6
山梨	4,637,741	4,612,998	99.5	344,582	344,582	100.0	1,015,611	982,689	96.8
長野	8,783,174	8,750,165	99.6	852,319	852,319	100.0	1,904,122	1,837,401	96.5
岐阜	8,277,437	8,184,878	98.9	1,100,858	1,100,858	100.0	2,711,313	2,563,767	94.6
静岡	17,961,437	17,909,811	99.7	1,818,800	1,818,800	100.0	5,769,546	5,628,639	97.6
愛知	53,784,172	53,778,973	100.0	4,349,976	4,349,976	100.0	14,038,793	13,680,973	97.5
三重	8,471,944	8,440,638	99.6	1,019,817	1,019,817	100.0	2,330,566	2,298,354	98.6
滋賀	7,259,322	7,224,495	99.5	646,708	646,708	100.0	1,446,341	1,392,147	96.3
京都	11,978,020	11,928,351	99.6	1,211,444	1,211,444	100.0	3,997,952	3,915,045	97.9
大阪	72,244,298	72,596,507	100.5	5,272,984	5,272,984	100.0	15,465,941	15,138,217	97.9
兵庫	21,723,402	21,638,064	99.6	3,080,568	3,080,568	100.0	7,278,451	7,095,640	97.5
奈良	3,609,870	3,589,852	99.4	795,055	795,055	100.0	1,395,725	1,372,961	98.4
和歌山	3,315,035	3,308,750	99.8	622,948	622,948	100.0	1,035,059	1,029,487	99.5
鳥取	2,051,945	2,049,496	99.9	284,257	284,257	100.0	470,476	457,792	97.3
島根	2,503,603	2,493,999	99.6	362,740	362,740	100.0	699,104	672,702	96.2
岡山	8,725,288	8,688,469	99.6	1,015,982	1,015,982	100.0	1,881,580	1,807,533	96.1
広島	14,151,721	14,093,622	99.6	1,619,484	1,619,484	100.0	4,008,598	3,902,394	97.4
山口	6,449,347	6,439,659	99.8	815,753	815,753	100.0	1,555,799	1,525,146	98.0
徳島	3,406,523	3,388,250	99.5	449,435	449,435	100.0	600,014	582,297	97.0
香川	5,565,009	5,535,503	99.5	653,532	653,532	100.0	898,221	880,439	98.0
愛媛	6,169,180	6,153,577	99.7	751,366	751,366	100.0	1,316,395	1,256,205	95.4
高知	2,327,165	2,321,938	99.8	491,569	491,569	100.0	830,946	820,450	98.7
福岡	25,141,162	24,995,529	99.4	1,902,142	1,902,142	100.0	7,016,148	6,806,368	97.0
佐賀	3,100,530	3,088,622	99.6	324,902	324,902	100.0	933,646	909,850	97.5
長崎	4,523,298	4,510,686	99.7	443,105	443,105	100.0	1,340,705	1,316,634	98.2
熊本	6,618,263	6,602,264	99.8	560,581	560,581	100.0	1,730,024	1,673,766	96.7
大分	4,328,132	4,291,855	99.2	391,335	391,335	100.0	1,054,832	1,020,782	96.8
宮崎	3,394,655	3,373,283	99.4	249,825	249,825	100.0	1,091,914	1,057,644	96.9
鹿児島	5,536,835	5,511,791	99.5	520,429	520,429	100.0	1,331,512	1,292,295	97.1
沖縄	4,831,935	4,816,706	99.7	234,558	234,558	100.0	1,669,576	1,626,995	97.4

税目	法人事業税			地方消費税 譲渡割			地方消費税 貨物割		
	調定額	収入額	収入率	調定額	収入額	収入率	調定額	収入額	収入率
総額	3,995,182,031	3,991,446,401	99.9	3,597,870,874	3,597,870,874	100.0	1,137,404,720	1,137,404,720	100.0
北海道	113,457,427	113,062,590	99.7	110,534,230	110,534,230	100.0	21,593,872	21,593,872	100.0
青森	25,267,650	25,252,795	99.9	60,667,629	60,667,629	100.0	1,702,135	1,702,135	100.0
岩手	25,644,304	25,617,188	99.9	20,951,286	20,951,286	100.0	96,420	96,420	100.0
宮城	73,615,581	73,512,119	99.9	52,710,862	52,710,862	100.0	11,259,717	11,259,717	100.0
秋田	17,016,625	16,994,733	99.9	14,647,959	14,647,959	100.0	1,067,395	1,067,395	100.0
山形	21,689,648	21,668,873	99.9	19,646,832	19,646,832	100.0	946,312	946,312	100.0
福島	57,382,080	57,174,628	99.6	38,784,239	38,784,239	100.0	1,539,582	1,539,582	100.0
茨城	82,539,364	82,340,105	99.8	50,299,479	50,299,479	100.0	15,027,059	15,027,059	100.0
栃木	55,628,561	55,555,764	99.9	34,062,727	34,062,727	100.0	308,263	308,263	100.0
群馬	53,220,663	53,014,108	99.6	41,694,600	41,694,600	100.0	179,297	179,297	100.0
埼玉	136,692,838	136,517,593	99.9	113,737,548	113,737,548	100.0	447,891	447,891	100.0
千葉	137,805,652	137,540,405	99.8	94,538,512	94,538,512	100.0	268,849,280	268,849,280	100.0
東京	1,014,729,186	1,009,548,448	99.5	1,270,890,981	1,270,890,981	100.0	175,136,706	175,136,706	100.0
神奈川	254,795,857	255,001,789	99.9	168,086,192	168,086,192	100.0	115,984,753	115,984,753	100.0
新潟	55,075,686	55,004,693	99.9	45,998,583	45,998,583	100.0	10,045,793	10,045,793	100.0
富山	28,422,524	28,388,350	99.9	28,559,926	28,559,926	100.0	2,087,480	2,087,480	100.0
石川	32,930,376	32,837,874	99.7	27,993,831	27,993,831	100.0	2,175,499	2,175,499	100.0
福井	24,553,711	24,523,151	99.9	19,926,724	19,926,724	100.0	981,699	981,699	100.0
山梨	22,481,417	22,415,839	99.7	11,197,195	11,197,195	100.0	145,923	145,923	100.0
長野	49,246,418	49,153,120	99.8	37,308,488	37,308,488	100.0	108,739	108,739	100.0
岐阜	46,009,395	45,801,225	99.5	46,312,805	46,312,805	100.0	220,239	220,239	100.0
静岡	119,967,181	119,891,179	99.9	71,701,494	71,701,494	100.0	14,368,489	14,368,489	100.0
愛知	278,170,470	278,778,616	100.2	155,865,574	155,865,574	100.0	89,721,871	89,721,871	100.0
三重	53,265,516	53,188,752	99.9	27,183,651	27,183,651	100.0	22,685,892	22,685,892	100.0
滋賀	41,747,915	41,663,444	99.8	21,188,433	21,188,433	100.0	110,778	110,778	100.0
京都	68,476,704	68,710,185	100.3	44,250,714	44,250,714	100.0	752,152	752,152	100.0
大阪	351,778,605	355,922,018	101.2	360,868,076	360,868,076	100.0	150,068,539	150,068,539	100.0
兵庫	135,787,840	135,536,085	99.8	100,356,593	100,356,593	100.0	86,965,711	86,965,711	100.0
奈良	18,809,597	18,766,894	99.8	14,883,885	14,883,885	100.0	3,558	3,558	100.0
和歌山	17,794,739	17,789,719	100.0	14,857,708	14,857,708	100.0	3,798,186	3,798,186	100.0
鳥取	11,791,023	11,780,345	99.9	8,451,390	8,451,390	100.0	413,311	413,311	100.0
島根	14,458,013	14,435,764	99.8	11,375,699	11,375,699	100.0	436,586	436,586	100.0
岡山	46,872,197	46,822,845	99.9	39,029,005	39,029,005	100.0	18,104,449	18,104,449	100.0
広島	77,884,847	77,753,118	99.8	56,454,812	56,454,812	100.0	9,180,764	9,180,764	100.0
山口	36,233,517	36,218,193	100.0	28,156,246	28,156,246	100.0	20,672,196	20,672,196	100.0
徳島	17,054,513	16,949,209	99.4	10,816,623	10,816,623	100.0	1,693,565	1,693,565	100.0
香川	28,463,162	28,394,239	99.8	22,540,567	22,540,567	100.0	2,951,078	2,951,078	100.0
愛媛	32,404,066	32,385,740	99.9	23,175,359	23,175,359	100.0	7,684,599	7,684,599	100.0
高知	12,120,488	12,112,424	99.9	11,631,021	11,631,021	100.0	254,626	254,626	100.0
福岡	131,720,300	131,343,066	99.7	118,392,610	118,392,610	100.0	55,531,644	55,531,644	100.0
佐賀	17,098,531	17,066,095	99.8	13,992,118	13,992,118	100.0	1,200,344	1,200,344	100.0
長崎	22,576,732	22,550,178	99.9	18,765,030	18,765,030	100.0	4,129,758	4,129,758	100.0
熊本	34,084,622	34,056,976	99.9	29,388,151	29,388,151	100.0	904,172	904,172	100.0
大分	24,820,716	24,697,667	99.5	20,739,704	20,739,704	100.0	9,626,963	9,626,963	100.0
宮崎	19,847,559	19,762,826	99.6	16,589,310	16,589,310	100.0	388,864	388,864	100.0
鹿児島	28,233,442	28,172,684	99.8	26,177,675	26,177,675	100.0	3,599,948	3,599,948	100.0
沖縄	25,514,772	25,772,751	101.0	22,488,799	22,488,799	100.0	2,252,623	2,252,623	100.0

税目	不動産取得税			道府県たばこ税			ゴルフ場利用税		
	調定額	収入額	収入率	調定額	収入額	収入率	調定額	収入額	収入率
総額	422,144,895	406,546,904	96.3	140,948,182	140,948,113	100.0	44,799,122	44,727,559	99.8
北海道	15,997,126	15,248,606	95.3	7,295,973	7,295,973	100.0	1,635,401	1,629,958	99.7
青森	2,237,504	2,220,676	99.2	1,646,367	1,646,367	100.0	151,929	151,929	100.0
岩手	2,257,862	2,204,189	97.6	1,446,208	1,446,208	100.0	282,852	282,852	100.0
宮城	7,133,209	6,998,416	98.1	2,841,002	2,841,002	100.0	720,809	720,809	100.0
秋田	1,661,797	1,523,920	91.7	1,117,818	1,117,818	100.0	154,101	154,101	100.0
山形	2,077,136	2,038,265	98.1	1,121,063	1,121,063	100.0	119,353	119,353	100.0
福島	4,421,792	4,235,461	95.8	2,453,724	2,453,724	100.0	633,056	622,384	98.3
茨城	6,873,690	6,716,578	97.7	3,446,229	3,446,229	100.0	2,701,765	2,698,137	99.9
栃木	6,099,833	6,011,464	98.6	2,268,878	2,268,878	100.0	2,305,258	2,305,258	100.0
群馬	5,716,109	5,630,464	98.5	2,219,058	2,219,058	100.0	1,200,473	1,200,473	100.0
埼玉	19,040,053	18,697,591	98.2	7,438,966	7,438,966	100.0	2,180,640	2,180,640	100.0
千葉	18,786,635	18,047,442	96.1	6,497,657	6,497,657	100.0	4,437,363	4,437,363	100.0
東京	84,492,486	82,895,618	98.1	16,381,578	16,381,511	100.0	631,582	631,582	100.0
神奈川	31,288,077	29,451,605	94.1	8,875,914	8,875,914	100.0	1,568,411	1,568,411	100.0
新潟	5,466,700	5,329,839	97.5	2,387,617	2,387,617	100.0	548,518	542,909	99.0
富山	2,508,639	2,448,942	97.6	1,114,866	1,114,866	100.0	298,577	298,577	100.0
石川	3,094,589	2,947,775	95.3	1,274,587	1,274,587	100.0	523,391	520,487	99.4
福井	1,807,211	1,756,513	97.2	848,107	848,107	100.0	228,114	228,114	100.0
山梨	2,191,576	1,971,700	90.0	951,386	951,386	100.0	766,251	757,863	98.9
長野	4,873,853	4,741,874	97.3	2,068,461	2,068,461	100.0	855,102	845,777	98.9
岐阜	5,112,222	4,945,892	96.7	1,988,214	1,988,214	100.0	1,738,338	1,736,531	99.9
静岡	11,505,645	11,267,691	97.9	3,885,290	3,885,290	100.0	2,516,435	2,516,435	100.0
愛知	29,580,295	28,947,496	97.9	8,016,111	8,016,111	100.0	1,491,488	1,491,488	100.0
三重	4,281,176	4,180,309	97.6	1,953,285	1,953,285	100.0	1,710,936	1,710,936	100.0
滋賀	4,151,794	3,609,218	86.9	1,443,524	1,443,524	100.0	1,027,773	1,020,479	99.3
京都	8,825,069	8,326,499	94.4	2,532,586	2,532,586	100.0	754,723	754,723	100.0
大阪	39,986,932	36,388,004	91.0	11,365,441	11,365,440	100.0	1,429,998	1,424,627	99.6
兵庫	17,465,469	17,020,259	97.5	5,320,661	5,320,661	100.0	3,583,446	3,583,446	100.0
奈良	2,471,473	2,273,138	92.0	1,161,873	1,161,873	100.0	858,691	858,691	100.0
和歌山	2,269,634	2,160,012	95.2	1,066,794	1,066,794	100.0	334,224	334,224	100.0
鳥取	1,127,012	1,061,977	94.2	597,274	597,274	100.0	92,777	92,678	99.9
島根	1,405,374	1,384,468	98.5	651,565	651,565	100.0	121,468	120,904	99.5
岡山	5,268,732	5,181,133	98.3	2,014,306	2,014,306	100.0	674,965	674,965	100.0
広島	8,216,811	7,619,699	92.7	2,901,415	2,901,415	100.0	717,580	717,580	100.0
山口	2,860,785	2,824,646	98.7	1,450,230	1,450,230	100.0	499,999	499,999	100.0
徳島	1,794,238	1,750,271	97.5	802,453	802,453	100.0	249,815	249,815	100.0
香川	2,580,368	2,522,641	97.8	1,063,400	1,063,400	100.0	346,977	346,977	100.0
愛媛	3,633,232	3,546,494	97.6	1,433,659	1,433,659	100.0	336,288	336,288	100.0
高知	1,186,056	1,168,847	98.5	824,191	824,191	100.0	238,876	238,876	100.0
福岡	17,378,387	16,845,126	96.9	6,122,683	6,122,683	100.0	1,023,067	1,016,149	99.3
佐賀	1,775,300	1,737,718	97.9	1,004,318	1,004,318	100.0	284,978	284,978	100.0
長崎	2,444,794	2,394,656	97.9	1,529,916	1,529,916	100.0	294,573	294,573	100.0
熊本	4,486,461	4,309,310	96.1	2,022,678	2,022,678	100.0	570,942	567,784	99.4
大分	2,729,541	2,689,209	98.5	1,297,153	1,297,153	100.0	342,031	342,031	100.0
宮崎	2,342,744	2,318,079	98.9	1,255,595	1,255,595	100.0	424,400	424,400	100.0
鹿児島	4,192,530	4,014,836	95.8	1,778,584	1,778,584	100.0	398,184	397,802	99.9
沖縄	5,046,945	4,942,337	97.9	1,769,525	1,769,524	100.0	793,203	793,203	100.0

税目	自動車取得税			軽油引取税			自動車税		
	調定額	収入額	収入率	調定額	収入額	収入率	調定額	収入額	収入率
総額	189,694,579	189,679,631	100.0	961,160,323	948,699,480	98.7	1,557,320,894	1,540,464,430	98.9
北海道	9,138,854	9,137,914	100.0	60,254,856	58,978,489	97.9	77,869,902	76,672,661	98.5
青森	2,046,677	2,046,677	100.0	13,738,985	13,696,846	99.7	16,745,805	16,618,265	99.2
岩手	2,047,409	2,047,409	100.0	17,937,491	17,604,181	98.1	17,871,348	17,773,236	99.5
宮城	3,597,175	3,597,111	100.0	28,050,927	28,050,927	100.0	33,410,416	33,147,447	99.2
秋田	1,722,961	1,722,961	100.0	9,124,444	9,124,444	100.0	13,739,512	13,661,365	99.4
山形	1,835,604	1,835,604	100.0	10,073,518	10,069,492	100.0	16,127,808	16,037,602	99.4
福島	3,155,129	3,155,101	100.0	23,846,815	23,767,160	99.7	31,168,223	30,649,541	98.3
茨城	4,853,120	4,853,120	100.0	32,550,191	32,474,636	99.8	51,171,639	50,303,894	98.3
栃木	3,140,960	3,140,960	100.0	21,855,595	21,849,719	99.9	35,220,282	35,037,627	99.5
群馬	3,719,062	3,719,062	100.0	16,941,778	16,941,778	100.0	34,448,390	34,186,199	99.2
埼玉	10,291,712	10,291,712	100.0	50,150,966	49,921,040	99.5	86,045,689	85,208,978	99.0
千葉	8,836,480	8,821,060	99.8	40,315,525	40,006,983	99.2	76,013,514	74,546,716	98.1
東京	17,317,172	17,317,708	100.0	42,105,032	40,773,940	96.8	105,508,436	104,604,230	99.1
神奈川	12,389,978	12,392,118	99.9	41,966,670	40,271,389	96.0	92,365,208	91,497,777	99.1
新潟	3,580,217	3,580,217	100.0	23,569,594	23,516,014	99.8	31,798,304	31,731,803	99.8
富山	1,753,295	1,753,295	100.0	11,520,819	11,122,826	96.5	17,093,466	16,980,706	99.3
石川	2,036,046	2,036,480	100.0	10,357,780	10,308,616	99.5	17,803,776	17,550,963	98.6
福井	1,377,317	1,377,317	100.0	7,967,361	7,966,894	100.0	12,139,649	12,025,806	99.1
山梨	1,362,137	1,362,137	100.0	7,165,582	7,165,582	100.0	12,992,575	12,846,903	98.9
長野	3,826,927	3,826,927	100.0	17,877,688	17,875,083	99.9	32,051,343	31,806,817	99.2
岐阜	3,786,681	3,786,649	100.0	17,313,744	17,121,877	98.9	32,305,310	31,730,377	98.2
静岡	6,353,807	6,353,807	100.0	38,135,962	38,135,962	100.0	54,555,061	53,991,133	99.0
愛知	15,813,278	15,813,007	100.0	60,679,911	59,408,809	97.9	116,058,897	114,983,933	99.1
三重	3,492,522	3,492,522	100.0	21,924,225	21,655,807	98.8	27,568,688	27,401,885	99.4
滋賀	2,267,530	2,267,274	100.0	13,187,534	12,741,339	96.6	18,164,433	17,933,725	98.7
京都	3,733,172	3,733,104	100.0	14,041,360	13,800,280	98.3	25,536,921	25,039,711	98.1
大阪	11,079,574	11,078,627	100.0	48,052,046	47,262,054	98.4	78,968,762	77,787,969	98.5
兵庫	7,888,506	7,888,506	100.0	38,101,317	37,999,259	99.7	62,136,061	61,221,317	98.5
奈良	1,797,098	1,797,098	100.0	6,955,625	6,615,915	95.1	15,511,062	15,190,005	97.9
和歌山	1,400,681	1,400,681	100.0	6,125,254	5,704,878	93.1	11,173,381	11,112,167	99.5
鳥取	855,021	855,021	100.0	4,959,799	4,920,801	99.2	6,985,993	6,961,012	99.6
島根	1,009,366	1,009,366	100.0	5,146,834	5,146,834	100.0	8,112,806	8,065,331	99.4
岡山	2,934,998	2,934,998	100.0	19,422,780	19,091,485	98.3	25,727,753	25,533,286	99.2
広島	4,145,231	4,145,231	100.0	23,836,777	23,308,609	97.8	33,404,197	33,165,336	99.3
山口	2,149,942	2,149,942	100.0	14,037,854	13,733,185	97.8	17,819,656	17,744,895	99.6
徳島	978,766	978,766	100.0	5,679,810	5,676,860	99.9	10,223,697	10,139,292	99.2
香川	1,348,063	1,348,063	100.0	9,651,732	9,628,777	99.8	13,230,035	13,049,801	98.6
愛媛	1,632,214	1,632,214	100.0	10,363,100	10,363,100	100.0	15,790,469	15,595,252	98.8
高知	865,277	865,277	100.0	4,790,821	4,753,530	99.2	7,911,457	7,781,909	98.4
福岡	7,227,902	7,227,902	100.0	39,920,540	39,168,773	98.1	59,705,170	59,159,528	99.1
佐賀	1,063,958	1,063,958	100.0	9,452,622	9,206,507	97.4	10,300,698	10,249,777	99.5
長崎	1,379,571	1,379,571	100.0	7,449,296	7,449,296	100.0	12,924,444	12,863,531	99.5
熊本	2,460,775	2,460,743	100.0	15,275,975	15,241,940	99.8	21,908,244	21,729,893	99.2
大分	1,527,438	1,527,438	100.0	9,196,472	9,186,875	99.9	14,292,628	14,177,538	99.2
宮崎	1,358,818	1,358,818	100.0	9,422,653	9,261,217	98.3	13,224,414	13,162,080	99.5
鹿児島	1,828,184	1,828,184	100.0	12,760,485	12,759,654	100.0	18,010,627	17,770,783	98.7
沖縄	1,287,973	1,287,973	100.0	7,904,177	7,869,817	99.6	14,184,746	14,034,428	98.9

税目	鉦区税			固定資産税			法定外普通税		
	調定額	収入額	収入率	調定額	収入額	収入率	調定額	収入額	収入率
総額	347,015	332,238	95.7	4,430,257	4,430,257	100.0	42,883,797	42,883,797	100.0
北海道	32,096	31,220	97.3	745,188	745,188	100.0	899,960	899,960	100.0
青森	3,030	3,030	100.0	114,579	114,579	100.0	20,044,026	20,044,026	100.0
岩手	17,679	17,379	98.3	0	0	0.0	0	0	0.0
宮城	2,835	2,835	100.0	0	0	0.0	0	0	0.0
秋田	15,806	14,984	94.8	0	0	0.0	0	0	0.0
山形	3,258	3,258	100.0	0	0	0.0	0	0	0.0
福島	10,834	10,608	97.9	2,474,551	2,474,551	100.0	0	0	0.0
茨城	4,279	3,961	92.6	0	0	0.0	1,205,898	1,205,898	100.0
栃木	7,446	7,292	97.9	0	0	0.0	0	0	0.0
群馬	1,739	1,739	100.0	0	0	0.0	0	0	0.0
埼玉	4,915	4,915	100.0	0	0	0.0	0	0	0.0
千葉	41,888	41,888	100.0	0	0	0.0	0	0	0.0
東京	2,119	2,119	100.0	0	0	0.0	0	0	0.0
神奈川	1	1	100.0	0	0	0.0	0	0	0.0
新潟	48,319	48,275	99.9	0	0	0.0	3,209,844	0	100.0
富山	1,292	595	46.1	0	0	0.0	0	0	0.0
石川	491	491	100.0	0	0	0.0	770,452	770,452	100.0
福井	2,086	2,086	100.0	0	0	0.0	9,882,206	9,882,206	100.0
山梨	244	244	100.0	523,455	523,455	100.0	0	0	0.0
長野	2,691	2,691	100.0	0	0	0.0	0	0	0.0
岐阜	19,835	15,709	79.2	0	0	0.0	0	0	0.0
静岡	3,929	3,929	100.0	0	0	0.0	1,240,416	1,240,416	100.0
愛知	2,792	2,792	100.0	572,484	572,484	100.0	0	0	0.0
三重	3,003	3,003	100.0	0	0	0.0	0	0	0.0
滋賀	7,164	7,164	100.0	0	0	0.0	0	0	0.0
京都	551	473	85.8	0	0	0.0	0	0	0.0
大阪	40	40	100.0	0	0	0.0	0	0	0.0
兵庫	10,625	10,625	100.0	0	0	0.0	0	0	0.0
奈良	802	802	100.0	0	0	0.0	0	0	0.0
和歌山	91	91	100.0	0	0	0.0	0	0	0.0
鳥取	734	734	100.0	0	0	0.0	0	0	0.0
島根	1,158	1,158	100.0	0	0	0.0	704,694	704,694	100.0
岡山	10,789	10,723	99.4	0	0	0.0	0	0	0.0
広島	4,440	4,440	100.0	0	0	0.0	0	0	0.0
山口	9,139	9,139	100.0	0	0	0.0	0	0	0.0
徳島	1,291	1,291	100.0	0	0	0.0	0	0	0.0
香川	12	12	100.0	0	0	0.0	0	0	0.0
愛媛	3,680	3,213	87.3	0	0	0.0	920,600	920,600	100.0
高知	6,849	6,849	100.0	0	0	0.0	0	0	0.0
福岡	7,798	5,134	65.8	0	0	0.0	0	0	0.0
佐賀	231	231	100.0	0	0	0.0	1,765,664	1,765,664	100.0
長崎	3,766	3,766	100.0	0	0	0.0	0	0	0.0
熊本	9,082	8,642	95.2	0	0	0.0	0	0	0.0
大分	10,843	10,774	99.4	0	0	0.0	0	0	0.0
宮崎	6,030	6,030	100.0	0	0	0.0	0	0	0.0
鹿児島	11,242	8,291	73.8	0	0	0.0	1,219,020	1,219,020	100.0
沖縄	8,051	7,572	94.1	0	0	0.0	1,021,017	1,021,017	100.0

税目	狩猟税			法定外目的税			旧法による税		
	調定額	収入額	収入率	調定額	収入額	収入率	調定額	収入額	収入率
総額	848,305	848,305	100.0	10,070,136	9,731,149	96.6	795,105	30,641	3.9
北海道	51,596	51,596	100.0	788,568	788,050	99.9	716	400	55.9
青森	4,812	4,812	100.0	89,306	89,306	100.0	0	0	0.0
岩手	13,518	13,518	100.0	79,215	79,215	100.0	0	0	0.0
宮城	13,818	13,818	100.0	442,759	442,759	100.0	153	120	78.4
秋田	3,938	3,938	100.0	206,511	206,511	100.0	2,594	359	13.8
山形	5,230	5,230	100.0	148,742	148,742	100.0	0	0	0.0
福島	16,262	16,262	100.0	476,345	476,345	100.0	0	0	0.0
茨城	43,499	43,499	100.0	0	0	0.0	2,535	841	33.2
栃木	25,953	25,953	100.0	0	0	0.0	155	0	0.0
群馬	21,576	21,576	100.0	0	0	0.0	0	0	0.0
埼玉	21,665	21,665	100.0	0	0	0.0	0	0	0.0
千葉	33,429	33,429	100.0	0	0	0.0	567	351	61.9
東京	4,006	4,006	100.0	2,360,595	2,360,596	100.0	174	0	0.0
神奈川	16,462	16,462	100.0	0	0	0.0	75	75	100.0
新潟	12,684	12,684	100.0	142,808	142,808	100.0	0	0	0.0
富山	6,212	6,212	100.0	0	0	0.0	0	0	0.0
石川	12,213	12,213	100.0	0	0	0.0	0	0	0.0
福井	12,138	12,138	100.0	0	0	0.0	0	0	0.0
山梨	14,712	14,712	100.0	0	0	0.0	0	0	0.0
長野	24,131	24,131	100.0	0	0	0.0	0	0	0.0
岐阜	19,863	19,863	100.0	12,254	12,254	100.0	70,444	3,377	4.8
静岡	42,278	42,278	100.0	0	0	0.0	85,404	110	0.1
愛知	13,369	13,369	100.0	529,328	529,328	100.0	5,701	1	0.0
三重	23,720	23,720	100.0	457,301	457,301	100.0	0	0	0.0
滋賀	13,171	13,171	100.0	24,588	24,588	100.0	307	307	100.0
京都	19,750	19,750	100.0	90,713	90,713	100.0	4,027	87	2.2
大阪	7,819	7,819	100.0	771,003	770,996	100.0	614,861	23,330	3.8
兵庫	37,432	37,432	100.0	0	0	0.0	70	0	0.0
奈良	11,605	11,605	100.0	138,721	138,721	100.0	657	657	100.0
和歌山	16,442	16,442	100.0	0	0	0.0	0	0	0.0
鳥取	6,458	6,458	100.0	8,856	8,856	100.0	0	0	0.0
島根	12,831	12,831	100.0	290,970	290,800	99.9	0	0	0.0
岡山	19,177	19,177	100.0	529,745	493,588	93.2	0	0	0.0
広島	25,293	25,293	100.0	509,698	507,669	99.6	0	0	0.0
山口	13,547	13,547	100.0	220,608	220,608	100.0	0	0	0.0
徳島	13,927	13,927	100.0	0	0	0.0	505	93	18.4
香川	5,225	5,225	100.0	0	0	0.0	0	0	0.0
愛媛	26,601	26,601	100.0	235,227	235,227	100.0	0	0	0.0
高知	22,552	22,552	100.0	0	0	0.0	0	0	0.0
福岡	19,485	19,485	100.0	181,770	181,763	100.0	0	0	0.0
佐賀	9,595	9,595	100.0	102,551	102,551	100.0	300	300	100.0
長崎	9,062	9,062	100.0	75,794	75,794	100.0	0	0	0.0
熊本	21,235	21,235	100.0	102,250	102,250	100.0	4,519	0	0.0
大分	24,951	24,951	100.0	595,182	295,082	49.6	0	0	0.0
宮崎	26,368	26,368	100.0	270,686	270,686	100.0	0	0	0.0
鹿児島	26,607	26,607	100.0	155,411	155,411	100.0	1,115	7	0.6
沖縄	2,089	2,089	100.0	32,631	32,631	100.0	226	226	100.0