

は し が き

平成26年度の県税収入は、前年度比3.5%増、約32億円増の約950億円となり、2年ぶりの増収となりました。

法人二税については、スマートフォン、タブレット端末関連の製造業の業績が好調であったこと、消費税率引上げ前の駆け込み需要等により非製造業の業績が伸長したことなどから、前年度比10.0%（約22億円）の増収となりました。また、地方消費税については、税率引上げにより、前年度比17.0%（約18億円）の増収となり、個人県民税については、証券優遇税制の廃止により配当割が前年度比93.4%（約7億円）の増収となり、逆に株式等譲渡所得割が廃止前の駆け込み売却の反動減により前年度比29.4%（約3億円）の減収となるなど、前年度比1.6%（約4億円）の増収となりました。

一方、自動車取得税においては、税率引下げやエコカー減税の拡充により前年度比57.4%（約8億円）の減収となりました。

収入率については、前年度を0.4ポイント上回る97.7%となりました。徴収強化を図るため、滞納整理の一層の早期着手を図るとともに、厳正な滞納処分を実施しました。また、県税収入未済額の多くを個人県民税が占めていることから、引き続き福井県地方税滞納整理機構を運営し、全市町とともに個人住民税（うち4割が個人県民税）を中心とする徴収困難案件の共同徴収を実施しました。この結果、個人県民税の収入率は、前年度を0.6ポイント上回る93.8%となるなど、県税全体の収入率も向上しました。

本書は平成26年度の賦課徴収状況の実績を中心に、関係資料を取りまとめたものです。本書を通じて県税に対する理解を深めていただければ幸いです。

平成27年10月

福井県総務部税務課

目 次

第 1 財 政

1 平成26年度一般会計歳入歳出予算額および決算額	
(1) 歳 入	1
(2) 歳 出	1
2 一般会計歳入歳出決算額累年比較	
(1) 歳 入	2
(2) 歳 出	2
3 県税・地方譲与税収入額と基準財政収入額との比較	3
4 地方譲与税	
(1) 地方道路譲与税	4
(2) 石油ガス譲与税	4
(3) 航空機燃料譲与税	4
(4) 地方揮発油譲与税	4
(5) 地方法人特別譲与税	5
5 交付金等に関する調	
(1) ゴルフ場利用税市町交付金	6
(2) 自動車取得税市町交付金	7
(3) 個人県民税徴収取扱費市町交付金	8
(4) 利子等に係る県民税市町交付金	9
(5) 配当に係る県民税市町交付金	10
(6) 株式等の譲渡所得に係る県民税市町交付金	11
(7) 地方消費税市町交付金	12

第 2 税 収 入

1 景気の動向と県税	13
(1) 経済成長率と県税の伸び率	13
2 平成26年度県税決算額	
(1) 主要税目の概要	14
(2) 構 成 比	14
(3) 総 括 表	15
(4) 事務所別調定収入状況	17
(5) 月別調定収入状況	
ア 当 月 分	19
イ 累 計 分	21
(6) 県税調定収入状況累年比較	

ア 税目別	23
イ 事務所別	23
3 県税に係る税外収入の決算額	
(1) 科目別	25
(2) 事務所別	27
第3 徴収状況	
1 県税収入状況	28
2 県税収入未済額の整理状況	
(1) 税目別	31
(2) 事務所別	31
3 収入未済額の推移	33
4 差押処分の状況調	
(1) 税目別	34
(2) 事務所別	34
(3) 差押財産別	36
5 不納欠損処分理由別調	
(1) 税目別	37
(2) 事務所別	37
6 徴収猶予額調	38
7 金融機関別納付（納入）状況調	39
8 不服申立	40
9 訴訟	41
第4 課税状況	
1 個人県民税	
(1) 市町別課税状況	42
(2) 市町別調定収入状況	43
(3) 県民税配当割	44
(4) 県民税株式等譲渡所得割	44
2 法人県民税	45
3 県民税利子割	
(1) 利子割額の特別徴収義務者等に関する調	47
(2) 利子割額に関する調	48
4 個人事業税	
(1) 分割個人の所得金額に関する調	49
(2) 事業専従者に関する調	50
(3) 業種別課税状況に関する調	51

(4) 所得階層別人員に関する調	53
5 法人事業税	
(1) 事業税額等に関する調	54
(2) 事業税額等に関する調（外形対象法人分）	56
(3) 業種別および分割基準別に関する調（外形対象法人分を除く。）	58
(4) 業種別および分割基準別に関する調（外形対象法人分）	59
(5) 業種別等の法人数に関する調	
ア 普通法人	60
イ 特別法人	61
ウ 公益法人等	62
(6) 資本金別法人数に関する調	63
(7) 資本金別および所得階層別に関する調	64
(8) 収入金額課税法人に関する調	65
(9) 法人事業税の業種別調定状況調	66
6 地方消費税	
(1) 調定額に関する調	67
(2) 清算金収入額、清算金支出額等に関する調	68
7 不動産取得税	
(1) 家屋に関する調	69
(2) 土地に関する調	71
(3) 課税標準の特例の適用状況に関する調	73
8 県たばこ税	74
9 ゴルフ場利用税	75
10 自動車取得税	
(1) 新車に関する調	76
(2) 中古車に関する調	77
(3) 取得価格段階別に関する調（新車）	78
(4) 取得価格段階別に関する調（中古車）	79
11 軽油引取税	
(1) 軽油の引取数量等に関する調	80
(2) 課税対象とならない軽油に関する調	82
12 自動車税	
車種別課税状況に関する調	83
13 鉱区税	85
14 狩猟税	86
15 減免に関する調	87
16 特定地域等振興条例に基づく課税免除等に関する調	88
17 地方法人特別税	89

第5 納税奨励

1 納税貯蓄組合に対する補助金交付額	90
(1) 地区納税貯蓄組合連合会	90
(2) 県納税貯蓄組合総連合会	90
2 間税関係報償金交付額	90
(1) ゴルフ場利用税	90
(2) 軽油引取税	90

第6 税率

平成26年度県税の課税標準および税率一覧表	91
-----------------------	----

第7 税務機構等

1 税務機構	102
2 税務職員数	
(1) 税務課	104
(2) 出先機関	104
(3) 税務職員年齢別職員数	105
(4) 税務職員税務経験年数調	106
3 事務分掌	
(1) 税務課	107
(2) 福井県税事務所および嶺南振興局税務部	108
4 税務機構と管轄区域等の変遷等	110
5 北陸三県徴税费調	111

第8 その他

1 租税負担の推移	112
(1) 福井県	112
(2) 全国	112
2 平成26年度都道府県税決算（見込）額	113

1 平成26年度一般会計歳入歳出予算額および決算額

(1) 歳入

(単位:千円)

科 目	予 算 額 (A)	決 算 額 (B)	決算額の対予算比較		構 成 比	
			増減額 (B-A)	増減率(B/A)	予算額	決算額
県 税	93,446,816	95,029,222	1,582,406	101.7%	18.5%	20.6%
地方消費税清算金	19,014,490	19,014,492	2	100.0%	3.8%	4.1%
地方譲与税	16,784,040	16,867,897	83,857	100.5%	3.3%	3.6%
地方特例交付金	253,136	253,136	0	100.0%	0.0%	0.1%
地方交付税	134,203,615	134,619,843	416,228	100.3%	26.5%	29.1%
交通安全対策特別交付金	300,000	227,264	-72,736	75.8%	0.1%	0.0%
分担金および負担金	6,005,490	4,179,653	-1,825,837	69.6%	1.2%	0.9%
使用料および手数料	4,397,260	4,432,468	35,208	100.8%	0.9%	1.0%
国庫支出金	105,335,746	81,999,490	-23,336,256	77.8%	20.8%	17.7%
財産収入	1,335,364	1,210,735	-124,629	90.7%	0.3%	0.3%
寄付金	44,483	49,438	4,955	111.1%	0.0%	0.0%
繰入金	19,724,912	18,357,872	-1,367,040	93.1%	3.9%	4.0%
繰越金	6,235,095	6,235,095	0	100.0%	1.2%	1.3%
諸収入	29,009,913	22,994,333	-6,015,580	79.3%	5.7%	5.0%
県債	70,193,000	56,673,000	-13,520,000	80.7%	13.9%	12.3%
合 計	506,283,360	462,143,938	-44,139,422	91.3%	100.0%	100.0%

(2) 歳出

(単位:千円)

科 目	予 算 額 (A)	決 算 額 (B)	決算額の対予算比較		構 成 比	
			増減額 (B-A)	増減率(B/A)	予算額	決算額
議会費	978,536	933,947	-44,589	95.4%	0.2%	0.2%
総務費	49,234,275	40,022,455	-9,211,820	81.3%	9.7%	8.8%
民生費	42,792,012	40,814,398	-1,977,614	95.4%	8.5%	9.0%
衛生費	23,451,377	22,580,381	-870,996	96.3%	4.6%	5.0%
労働費	2,567,575	2,141,791	-425,784	83.4%	0.5%	0.5%
農林水産費	44,415,770	34,663,084	-9,752,686	78.0%	8.8%	7.6%
商工費	28,455,265	21,025,392	-7,429,873	73.9%	5.6%	4.6%
土木費	80,815,466	64,876,756	-15,938,710	80.3%	16.0%	14.3%
警察費	22,143,101	21,991,321	-151,780	99.3%	4.4%	4.8%
教育費	98,275,840	95,011,344	-3,264,496	96.7%	19.4%	20.9%
災害復旧費	5,621,735	3,960,277	-1,661,458	70.4%	1.1%	0.9%
公債費	83,093,259	83,014,189	-79,070	99.9%	16.4%	18.2%
諸支出費	23,885,063	23,854,577	-30,486	99.9%	4.7%	5.2%
予備費	554,086	0	-554,086	0.0%	0.1%	0.0%
合 計	506,283,360	454,889,912	-51,393,448	89.8%	100.0%	100.0%

2 一般会計歳入歳出決算額累年比較

(1) 歳入

(単位:千円)

科 目	平成 23 年 度		平成 24 年 度		平成 25 年 度		平成 26 年 度	
	決 算 額	構 成 比	決 算 額	構 成 比	決 算 額	構 成 比	決 算 額	構 成 比
県 税	85,796,648	17.3%	92,657,063	20.1%	91,802,827	19.3%	95,029,222	20.6%
地方消費税清算金	15,858,051	3.2%	15,827,880	3.4%	15,693,925	3.3%	19,014,492	4.1%
地方譲与税	12,022,008	2.4%	12,331,756	2.7%	14,438,868	3.0%	16,867,897	3.6%
地方特例交付金	947,726	0.2%	284,091	0.1%	268,014	0.1%	253,136	0.1%
地方交付税	132,291,331	26.7%	131,604,309	28.5%	130,765,622	27.5%	134,619,843	29.1%
交通安全対策特別交付金	284,896	0.1%	277,312	0.1%	261,299	0.1%	227,264	0.0%
分担金および負担金	3,440,805	0.7%	4,483,934	1.0%	4,686,850	1.0%	4,179,653	0.9%
使用料および手数料	3,750,461	0.8%	3,806,249	0.8%	3,873,659	0.8%	4,432,468	1.0%
国庫支出金	73,587,529	14.9%	67,050,096	14.5%	87,696,912	18.4%	81,999,490	17.7%
財産収入	941,048	0.2%	1,273,735	0.3%	1,421,493	0.3%	1,210,735	0.3%
寄付金	103,586	0.0%	54,830	0.0%	62,178	0.0%	49,438	0.0%
繰入金	28,715,914	5.8%	17,457,181	3.8%	23,359,014	4.9%	18,357,872	4.0%
繰越金	6,468,422	1.3%	5,418,185	1.2%	4,797,252	1.0%	6,235,095	1.3%
諸収入	45,849,521	9.3%	39,272,605	8.5%	32,299,697	6.8%	22,994,333	5.0%
県債	84,734,000	17.1%	69,920,000	15.1%	64,178,000	13.5%	56,673,000	12.3%
合 計	494,791,946	100.0%	461,719,226	100.0%	475,605,610	100.0%	462,143,938	100.0%

(2) 歳出

(単位:千円)

科 目	平成 23 年 度		平成 24 年 度		平成 25 年 度		平成 26 年 度	
	決 算 額	構 成 比	決 算 額	構 成 比	決 算 額	構 成 比	決 算 額	構 成 比
議会費	1,012,056	0.2%	946,730	0.2%	901,680	0.2%	933,947	0.2%
総務費	31,120,563	6.4%	36,288,964	7.9%	43,086,001	9.2%	40,022,455	8.8%
民生費	40,607,661	8.3%	40,654,229	8.9%	37,887,489	8.1%	40,814,398	9.0%
衛生費	28,560,620	5.8%	21,571,821	4.7%	25,159,317	5.4%	22,580,381	5.0%
労働費	6,905,427	1.4%	5,224,192	1.1%	3,271,547	0.7%	2,141,791	0.5%
農林水産費	36,602,719	7.5%	34,592,674	7.6%	40,234,536	8.6%	34,663,084	7.6%
商工費	51,936,957	10.6%	36,995,023	8.1%	30,724,048	6.5%	21,025,392	4.6%
土木費	61,110,450	12.5%	55,704,063	12.2%	64,963,554	13.8%	64,876,756	14.3%
警察費	23,057,154	4.7%	22,940,780	5.0%	21,816,658	4.6%	21,991,321	4.8%
教育費	91,167,353	18.6%	90,995,151	19.9%	86,904,622	18.5%	95,011,344	20.9%
災害復旧費	1,714,809	0.4%	2,529,153	0.6%	3,997,113	0.9%	3,960,277	0.9%
公債費	95,238,150	19.5%	88,107,146	19.3%	89,626,101	19.1%	83,014,189	18.2%
諸支出費	20,339,842	4.2%	20,372,048	4.5%	20,797,849	4.4%	23,854,577	5.2%
予備費	0	0.0%	0	0.0%	0	0.0%	0	0.0%
合 計	489,373,761	100.0%	456,921,974	100.0%	469,370,515	100.0%	454,889,912	100.0%

3 県税・地方譲与税収入額と基準財政収入額との比較

<平成26年度>

(単位:千円)

科目	区分	県税収入 決算額	市町 交付金	基準財政 収入額	特定地域等振興 条例による 課税免除等の額	標準税収入額 (概算)	比 較
		(A)	(B)	(C)	(参考)	(D)=(C)×100/75	(A)-(B)-(D)
普 事 業 税 通 税	県 民 税	32,301,014	1,640,984	25,444,049	0	33,925,399	-3,265,369
	個 人	24,987,671		22,351,840		29,802,453	-4,814,782
	法 人	4,486,620		2,697,152		3,596,203	890,417
	利 子 割	501,738	263,765	122,942		163,923	74,050
	配 当 割	1,476,510	873,581	236,488		315,317	287,612
	譲渡所得割	848,475	503,638	35,627		47,503	297,334
	普 事 業 税	20,173,029	0	13,964,580	8,252	18,619,440	1,553,589
	個 人	751,002		536,217		714,956	36,046
	法 人	19,422,027		13,428,363	8,252	17,904,484	1,517,543
	地 方 消 費 税	12,595,408	9,545,383	7,168,353	0	9,557,804	-6,507,779
	譲 渡 割	11,656,322		4,518,044		6,024,059	
	貨 物 割	939,086		2,650,309		3,533,745	
	通 不 動 産 取 得 税	1,524,228		1,127,845	79,820	1,503,793	20,435
	県 た ば こ 税	930,824		667,330		889,773	41,051
	ゴ ル フ 場 利 用 税	271,390	192,774	61,268		81,691	-3,075
	自 動 車 取 得 税	596,383	407,362	177,368		236,491	-47,470
	軽 油 引 取 税	7,873,536		5,791,843		7,722,457	151,079
	自 動 車 税	12,025,746		8,720,225		11,626,967	398,779
	鉦 区 税	2,376		1,814		2,419	-43
県 固 定 資 産 税	0			0	0	0	
核 燃 料 税	6,094,997				0	6,094,997	
目 的 税	狩 猟 税	17,290					
軽油引取税(旧法)	0				0	0	
県 税 計		94,406,220	11,786,503	63,124,675	88,072	84,166,234	-1,563,806
譲 与 税	地 方 法 人 特 別 譲 与 税	15,079,001		10,589,156		10,589,156	4,489,845
	地 方 道 路 譲 与 税	0				0	0
	地 方 揮 発 油 譲 与 税	1,683,986		1,791,218		1,791,218	-107,232
	石 油 ガ ス 譲 与 税	104,534		109,810		109,810	-5,276
	航 空 機 燃 料 譲 与 税	376		143		143	233
譲 与 税 計		16,867,897	0	12,490,327	0	12,490,327	4,377,570
合 計		111,274,117	11,786,503	75,615,002	88,072	96,656,561	2,813,764

- 1 県税収入決算額は、現年課税分である。
- 2 基準財政収入額は、特定地域等振興条例による課税免除等の額を控除した後の額を記載している。
- 3 譲与税は基準財政収入額＝標準税収入額(収入見込額)であるので、(C)＝(D)としている。

4 地方譲与税

(1) 地方道路譲与税

(単位:円、m、㎡、%)

区 分	平成22年度	前年比	平成23年度	前年比	平成24年度	前年比	平成25年度	前年比	平成26年度	前年比
6月 譲与額	2,389	0.0	1,992	83.4	8,307	417.0	9	0.1	16	177.8
11月 譲与額	2,077	0.0	5,568	268.1	374	6.7	16	4.3	32	200.0
3月 譲与額	561	3.2	725	129.2	36	5.0	13	36.1	25	192.3
譲与金計	5,027	0.0	8,285	164.8	8,717	105.2	38	0.4	73	192.1
全国分譲与金合計	428,988	0.0	725,766	169.2	761,412	104.9	3,367	0.4	5,823	172.9
本県の全国に占める割合	1.17183		1.14155		1.14485		1.12860		1.25365	
道路延長 本県	2,317,338	99.0	2,342,596	101.1	2,343,140	100.0	2,345,406	100.1	2,360,653	100.7
道路面積 本県	23,715,975	100.1	23,768,925	100.2	23,814,275	100.2	23,859,570	100.2	23,923,409	100.3

(注)1 全国分譲与金合計は、指定都市分を含む。

2 道路延長、面積は、補正後の数値である。

(2) 石油ガス譲与税

(単位:千円、m、㎡、%)

区 分	平成22年度	前年比	平成23年度	前年比	平成24年度	前年比	平成25年度	前年比	平成26年度	前年比
6月 譲与額	38,420	94.7	31,480	81.9	30,139	95.7	28,223	93.6	27,211	96.4
11月 譲与額	53,499	93.9	52,799	98.7	49,196	93.2	47,901	97.4	45,059	94.1
3月 譲与額	48,596	101.5	42,013	86.5	38,639	92.0	37,787	97.8	32,264	85.4
譲与金計	140,515	96.6	126,292	89.9	117,974	93.4	113,911	96.6	104,534	91.8
全国分譲与金合計	12,458,467	100.9	11,353,250	91.1	10,916,680	96.2	10,377,017	95.1	8,234,548	79.4
本県の全国に占める割合	1.12787		1.11239		1.08068		1.09772		1.26946	
道路延長 本県	3,985,821	101.2	4,115,941	103.3	4,142,672	100.6	4,153,714	100.3	4,114,618	99.1
道路面積 本県	29,127,651	101.1	29,793,545	102.3	30,158,040	101.2	29,915,820	99.2	30,003,953	100.3

(注)1 全国分譲与金合計は、指定都市分を含む。

2 道路延長、面積は、補正後の数値である。

(3) 航空機燃料譲与税

(単位:千円、%)

区 分	平成22年度	前年比	平成23年度	前年比	平成24年度	前年比	平成25年度	前年比	平成26年度	前年比
9月 譲与額	73	96.1	57	78.1	49	86.0	60	122.4	177	295.0
3月 譲与額	101	109.8	65	64.4	81	124.6	87	107.4	199	228.7
譲与金計	174	103.6	122	70.1	130	106.6	147	113.1	376	255.8

(4) 地方揮発油譲与税

(単位:千円、m、㎡、%)

区 分	平成22年度	前年比	平成23年度	前年比	平成24年度	前年比	平成25年度	前年比	平成26年度	前年比
6月 譲与額	633,911	107,260.7	542,325	85.6	547,240	100.9	530,004	96.9	520,591	98.2
11月 譲与額	661,633	131.8	765,172	115.6	767,964	100.4	675,182	87.9	652,680	96.7
3月 譲与額	780,519	113.3	560,858	71.9	562,560	100.3	624,454	111.0	510,715	81.8
譲与金計	2,076,063	174.3	1,868,355	90.0	1,877,764	100.5	1,829,640	97.4	1,683,986	92.0
全国分譲与金合計	177,468,925	177.2	163,903,878	92.4	164,019,199	100.1	160,449,247	97.8	135,341,221	84.4
本県の全国に占める割合	1.16982		1.13991		1.14484		1.14032		1.24425	
道路延長 本県	2,317,338	99.0	2,342,596	101.1	2,343,140	100.0	2,345,406	100.1	2,360,653	100.7
道路面積 本県	23,715,975	100.1	23,768,925	100.2	23,814,275	100.2	23,859,570	100.2	23,923,409	100.3

(注)1 全国分譲与金合計は、指定都市分を含む。

2 道路延長、面積は、補正後の数値である。

(5) 地方法人特別譲与税

(単位:千円、人、%)

区 分	平成22年度	前年比	平成23年度	前年比	平成24年度	前年比	平成25年度	前年比	平成26年度	前年比
5月 譲与額	448,392	342,284.0	536,355	119.6	485,928	90.6	559,813	115.2	748,393	133.7
8月 譲与額	1,924,340	3,413.4	2,025,270	105.2	1,943,913	96.0	2,404,558	123.7	2,158,455	89.8
11月 譲与額	3,113,413	749.7	3,518,365	113.0	3,635,737	103.3	4,517,205	124.2	6,191,087	137.1
2月 譲与額	3,948,487	104.0	3,947,241	100.0	4,270,301	108.2	5,013,594	117.4	5,981,066	119.3
譲与金計	9,434,632	221.1	10,027,231	106.3	10,335,879	103.1	12,495,170	120.9	15,079,001	120.7
全国分譲与金合計	1,415,945,000	221.1	1,542,741,584	109.0	1,670,940,849	108.3	1,980,260,251	118.5	2,387,881,613	120.6
本県の全国に 占める割合	0.66631		0.64996		0.61857		0.63099		0.63148	
人 口 本県	821,592	100.0	806,314	98.1	806,314	100.0	806,314	100.0	806,314	100.0
従業者数 本県	404,338	100.0	420,983	104.1	420,983	100.0	420,983	100.0	420,983	100.0

5 交付金等に関する調

(1) ゴルフ場利用税市町交付金

(単位:円)

区分 市町名	平成23年度	平成24年度	平成25年度	平成26年度				所在ゴルフ場の名称
				8月交付	12月交付	3月交付	交付額計	
福井市	42,574,289	40,809,399	42,274,905	16,969,416	16,958,161	4,711,024	38,638,601	杉の木台ゴルフクラブ フォーレスト福井ゴルフクラブ ゴールド福井ゴルフクラブ
大野市	0	0	0	0	0	0	0	
勝山市	0	0	0	0	0	0	0	
鯖江市	833,954	725,462	720,905	339,812	301,185	88,315	729,312	杉の木台ゴルフクラブ
あわら市	77,197,049	78,430,303	76,045,501	32,165,819	33,050,993	10,792,187	76,008,999	芦原ゴルフクラブ 福井国際カントリークラブ 越前カントリー倶楽部 片山津ゴルフクラブ西コース ステファニージャパンセントラル ゴルフ倶楽部
越前市	13,245,918	11,548,558	12,098,730	5,335,645	5,796,980	1,577,884	12,710,509	武生カントリークラブ
坂井市	27,573,468	28,421,722	31,388,416	12,870,921	13,011,981	3,131,079	29,013,981	フクイカントリークラブ
永平寺町	0	0	0	0	0	0	0	
池田町	0	0	0	0	0	0	0	
南越前町	0	0	0	0	0	0	0	
越前町	0	0	0	0	0	0	0	
福井県税管内	161,424,678	159,935,444	162,528,457	67,681,613	69,119,300	20,300,489	157,101,402	
敦賀市	15,447,242	17,932,347	17,643,254	8,209,005	5,831,784	2,086,931	16,127,720	敦賀国際カントリー倶楽部
小浜市	0	0	0	0	0	0	0	
美浜町	0	0	0	0	0	0	0	
高浜町	54,075	51,450	53,550	21,525	20,055	6,720	48,300	舞鶴カントリークラブ
おおい町	0	0	0	0	0	0	0	
若狭町	23,406,102	20,633,441	19,840,733	7,581,868	9,041,823	2,872,894	19,496,585	わかさカントリー倶楽部
嶺南税務部管内	38,907,419	38,617,238	37,537,537	15,812,398	14,893,662	4,966,545	35,672,605	
県合計	200,332,097	198,552,682	200,065,994	83,494,011	84,012,962	25,267,034	192,774,007	

(2) 自動車取得税市町交付金

区 分 市町名	補正後の 市町道の 延長	補正後の 市町道の 面積	平成25年度 交付額	平成26年度交付額			
				8月交付	12月交付	3月交付	交付額計
	m	m ²	千円	千円	千円	千円	千円
福 井 市	2,781,122	19,297,720	264,899	36,442	35,515	43,062	115,019
大 野 市	587,655	3,803,527	53,537	7,426	7,237	8,774	23,437
勝 山 市	512,651	2,891,207	43,726	6,050	5,897	7,150	19,097
鯖 江 市	846,152	4,941,743	73,296	10,158	9,899	12,002	32,059
あ わ ら 市	395,966	2,579,618	36,020	5,020	4,892	5,931	15,843
越 前 市	1,128,497	6,010,721	93,003	12,967	12,638	15,322	40,927
坂 井 市	1,084,637	6,638,848	96,294	13,325	12,986	15,745	42,056
永 平 寺 町	278,243	1,433,130	22,452	3,147	3,067	3,720	9,934
池 田 町	77,828	502,590	7,095	981	956	1,160	3,097
南 越 前 町	254,631	1,618,319	23,040	3,187	3,106	3,767	10,060
越 前 町	374,356	2,372,038	33,868	4,679	4,560	5,529	14,768
福 井 県 税 管 内	8,321,738	52,089,461	747,230	103,382	100,753	122,162	326,297
敦 賀 市	657,954	3,966,038	57,396	8,021	7,817	9,478	25,316
小 浜 市	483,863	2,868,985	41,575	5,851	5,702	6,914	18,467
美 浜 町	196,322	1,046,323	16,540	2,256	2,198	2,666	7,120
高 浜 町	176,159	947,611	14,713	2,033	1,981	2,402	6,416
お お い 町	207,090	1,270,176	18,353	2,546	2,481	3,008	8,035
若 狭 町	424,636	2,361,188	36,621	4,978	4,851	5,882	15,711
嶺南税務部管内	2,146,024	12,460,321	185,198	25,685	25,030	30,350	81,065
県 合 計	10,467,762	64,549,782	932,428	129,067	125,783	152,512	407,362

(3) 個人県民税徴収取扱費市町交付金

区分 市町名	納税義務者 の数に係る 金額	過誤納 還付金	過誤納金 に対する還付 加算金額	納期前納付 による 報奨金	配当割、株式譲渡 所得割の控除額に かかる金額	18年度以前 課税分にかかる 徴収金による金額	交付金額計
	円	円	円	円	円	円	円
福 井 市	402,231,000	10,230,501	1,699,001	0	12,193,496	179,400	426,533,398
大 野 市	51,999,000	675,898	325,587	0	931,925	5,858	53,938,268
勝 山 市	39,267,000	1,409,883	262,389	0	400,045	40,135	41,379,452
鯖 江 市	105,732,000	2,411,250	553,268	0	3,237,076	221,783	112,155,377
あ わ ら 市	46,317,000	1,199,056	372,122	0	859,262	22,451	48,769,891
越 前 市	129,432,000	5,693,153	1,235,017	0	3,694,344	195,124	140,249,638
坂 井 市	148,410,000	3,880,803	1,135,577	0	1,660,225	125,616	155,212,221
永 平 寺 町	30,111,000	665,389	554	0	511,517	95,445	31,383,905
池 田 町	4,812,000	75,367	13,601	0	6,556	0	4,907,524
南 越 前 町	17,484,000	572,888	0	0	209,270	232	18,266,390
越 前 町	35,193,000	788,840	263,128	0	385,285	30,899	36,661,152
福 井 県 税 管 内	1,010,988,000	27,603,028	5,860,244	0	24,089,001	916,943	1,069,457,216
敦 賀 市	101,058,000	2,587,407	440,830	0	1,213,883	460,783	105,760,903
小 浜 市	44,349,000	3,070,190	0	0	982,761	6,095	48,408,046
美 浜 町	14,937,000	449,215	79,299	0	142,056	71,336	15,678,906
高 浜 町	15,717,000	240,897	0	0	315,627	16,529	16,290,053
お お い 町	12,363,000	398,868	0	0	0	1,435	12,763,303
若 狭 町	23,226,000	719,197	0	0	387,258	0	24,332,455
嶺 南 税 務 部 管 内	211,650,000	7,465,774	520,129	0	3,041,585	556,178	223,233,666
県 合 計	1,222,638,000	35,068,802	6,380,373	0	27,130,586	1,473,121	1,292,690,882

(4) 利子等に係る県民税市町交付金

区分	交 付 基 準				平成 25年度 交付額	平成26年度交付額			
	個 人 県 民 税 収 入 額					8月交付	12月交付	3月交付	計
市町名	平成22年度	平成23年度	平成24年度	平成25年度					
	円	円	円	円	千円	千円	千円	千円	千円
福 井 市	9,041,347,136	8,910,086,998	9,376,952,193	9,476,087,722	103,148	36,899	33,808	27,311	98,018
大 野 市	860,787,391	847,937,717	886,825,687	868,827,003	9,792	3,504	3,171	2,561	9,236
勝 山 市	649,952,960	647,873,231	681,674,332	680,589,761	7,476	2,672	2,448	1,977	7,097
鯖 江 市	1,867,036,651	1,859,327,342	1,991,688,906	1,995,989,451	21,570	7,718	7,119	5,750	20,587
あ わ ら 市	848,162,365	841,307,623	871,706,419	850,615,041	9,774	3,458	3,123	2,522	9,103
越 前 市	2,359,843,531	2,355,481,461	2,514,065,815	2,526,061,072	27,265	9,758	9,004	7,274	26,036
坂 井 市	2,653,371,172	2,660,182,651	2,869,016,589	2,852,685,172	30,832	11,044	10,205	8,243	29,492
永 平 寺 町	555,598,171	553,307,318	581,431,893	575,589,884	6,369	2,282	2,083	1,682	6,047
池 田 町	69,509,918	63,441,662	67,985,284	67,115,764	759	271	241	195	707
南 越 前 町	291,725,555	294,018,749	316,215,183	313,027,883	3,400	1,217	1,124	908	3,249
越 前 町	598,428,721	595,743,034	624,047,912	616,409,982	6,865	2,455	2,236	1,806	6,497
福 井 県 税 管 内	19,795,763,571	19,628,707,786	20,781,610,213	20,822,998,735	227,250	81,278	74,562	60,229	216,069
敦 賀 市	2,252,811,889	2,251,213,588	2,418,891,936	2,364,363,845	25,885	9,344	8,565	6,919	24,828
小 浜 市	846,244,418	841,160,207	889,706,728	873,859,447	9,669	3,479	3,172	2,562	9,213
美 浜 町	306,142,772	304,245,002	316,175,612	301,674,989	3,481	1,251	1,123	907	3,281
高 浜 町	303,554,209	304,885,427	324,907,764	313,449,422	3,496	1,259	1,148	928	3,335
お お い 町	247,729,537	245,371,112	255,597,199	254,946,963	2,802	1,011	920	743	2,674
若 狭 町	399,839,014	392,597,347	421,896,110	424,193,414	4,571	1,639	1,508	1,218	4,365
嶺南税務部管内	4,356,321,839	4,339,472,683	4,627,175,349	4,532,488,080	49,904	17,983	16,436	13,277	47,696
県 合 計	24,152,085,410	23,968,180,469	25,408,785,562	25,355,486,815	277,154	99,261	90,998	73,506	263,765

(5) 配当に係る県民税市町交付金

区分 市町名	交付基準				平成 25年度 交付額	平成26年度交付額			
	個人県民税収入額					8月交付	12月交付	3月交付	計
	平成22年度	平成23年度	平成24年度	平成25年度					
円	円	円	円	千円	千円	千円	千円	千円	
福井市	9,041,347,136	8,910,086,998	9,376,952,193	9,476,087,722	168,346	49,304	11,594	263,679	324,577
大野市	860,787,391	847,937,717	886,825,687	868,827,003	15,985	4,683	1,087	24,734	30,504
勝山市	649,952,960	647,873,231	681,674,332	680,589,761	12,196	3,571	839	19,092	23,502
鯖江市	1,867,036,651	1,859,327,342	1,991,688,906	1,995,989,451	35,209	10,313	2,441	55,522	68,276
あわら市	848,162,365	841,307,623	871,706,419	850,615,041	15,856	4,621	1,071	24,357	30,049
越前市	2,359,843,531	2,355,481,461	2,514,065,815	2,526,061,072	44,513	13,039	3,088	70,229	86,356
坂井市	2,653,371,172	2,660,182,651	2,869,016,589	2,852,685,172	50,357	14,756	3,499	79,589	97,844
永平寺町	555,598,171	553,307,318	581,431,893	575,589,884	10,404	3,049	714	16,246	20,009
池田町	69,509,918	63,441,662	67,985,284	67,115,764	1,238	362	82	1,885	2,329
南越前町	291,725,555	294,018,749	316,215,183	313,027,883	5,552	1,626	385	8,767	10,778
越前町	598,428,721	595,743,034	624,047,912	616,409,982	11,202	3,280	767	17,442	21,489
福井県税管内	19,795,763,571	19,628,707,786	20,781,610,213	20,822,998,735	370,858	108,604	25,567	581,542	715,713
敦賀市	2,252,811,889	2,251,213,588	2,418,891,936	2,364,363,845	42,460	12,485	2,937	66,805	82,227
小浜市	846,244,418	841,160,207	889,706,728	873,859,447	15,832	4,649	1,087	24,740	30,476
美浜町	306,142,772	304,245,002	316,175,612	301,674,989	5,696	1,671	385	8,761	10,817
高浜町	303,554,209	304,885,427	324,907,764	313,449,422	5,730	1,683	393	8,959	11,035
おおい町	247,729,537	245,371,112	255,597,199	254,946,963	4,594	1,350	315	7,180	8,845
若狭町	399,839,014	392,597,347	421,896,110	424,193,414	7,470	2,190	517	11,761	14,468
嶺南税務部管内	4,356,321,839	4,339,472,683	4,627,175,349	4,532,488,080	81,782	24,028	5,634	128,206	157,868
県合計	24,152,085,410	23,968,180,469	25,408,785,562	25,355,486,815	452,640	132,632	31,201	709,748	873,581

(6)株式等の譲渡所得に係る県民税市町交付金

区分 市町名	交 付 基 準				平成 25年度 交付額	平成 26年度 交付額
	個 人 県 民 税 収 入 額					
	平成22年度	平成23年度	平成24年度	平成25年度		
	円	円	円	円	千円	千円
福 井 市	9,041,347,136	8,910,086,998	9,376,952,193	9,476,087,722	265,228	187,107
大 野 市	860,787,391	847,937,717	886,825,687	868,827,003	25,192	17,551
勝 山 市	649,952,960	647,873,231	681,674,332	680,589,761	19,210	13,548
鯖 江 市	1,867,036,651	1,859,327,342	1,991,688,906	1,995,989,451	55,480	39,398
あ わ ら 市	848,162,365	841,307,623	871,706,419	850,615,041	24,860	17,284
越 前 市	2,359,843,531	2,355,481,461	2,514,065,815	2,526,061,072	70,146	49,834
坂 井 市	2,653,371,172	2,660,182,651	2,869,016,589	2,852,685,172	79,383	56,477
永 平 寺 町	555,598,171	553,307,318	581,431,893	575,589,884	16,404	11,528
池 田 町	69,509,918	63,441,662	67,985,284	67,115,764	1,950	1,337
南 越 前 町	291,725,555	294,018,749	316,215,183	313,027,883	8,750	6,221
越 前 町	598,428,721	595,743,034	624,047,912	616,409,982	17,646	12,377
福 井 県 税 管 内	19,795,763,571	19,628,707,786	20,781,610,213	20,822,998,735	584,249	412,662
敦 賀 市	2,252,811,889	2,251,213,588	2,418,891,936	2,364,363,845	67,167	47,405
小 浜 市	846,244,418	841,160,207	889,706,728	873,859,447	25,008	17,556
美 浜 町	306,142,772	304,245,002	316,175,612	301,674,989	8,993	6,217
高 浜 町	303,554,209	304,885,427	324,907,764	313,449,422	9,056	6,357
お お い 町	247,729,537	245,371,112	255,597,199	254,946,963	7,267	5,095
若 狭 町	399,839,014	392,597,347	421,896,110	424,193,414	11,782	8,346
嶺南税務部管内	4,356,321,839	4,339,472,683	4,627,175,349	4,532,488,080	129,273	90,976
県 合 計	24,152,085,410	23,968,180,469	25,408,785,562	25,355,486,815	713,522	503,638

(7) 地方消費税市町交付金

区分 市町名	人口 (平成22年調査)	従業者数 (平成21年調査)	平成25年度 交付額計	平成26年度 交付額				
				6月交付	9月交付	12月交付	3月交付	交付額計
	人	人	千円	千円	千円	千円	千円	千円
福井市	266,796	167,177	2,868,179	871,488	1,036,203	556,299	957,641	3,421,631
大野市	35,291	15,717	319,528	97,088	115,438	69,920	109,768	392,214
勝山市	25,466	10,091	218,869	66,503	79,072	49,735	75,904	271,214
鯖江市	67,450	32,791	636,454	193,385	229,936	135,211	217,067	775,599
あわら市	29,989	14,176	279,200	84,834	100,868	59,885	95,445	341,032
越前市	85,614	45,913	848,011	257,666	306,366	174,083	286,865	1,024,980
坂井市	91,900	39,122	815,173	247,688	294,502	181,043	281,071	1,004,304
永平寺町	20,647	8,184	177,475	53,925	64,118	40,327	61,547	219,917
池田町	3,046	1,120	25,362	7,707	9,163	5,898	8,848	31,616
南越前町	11,551	3,403	88,286	26,826	31,896	21,885	31,325	111,932
越前町	23,160	8,552	193,197	58,703	69,798	44,875	67,378	240,754
福井県税管内	660,910	346,246	6,469,734	1,965,813	2,337,360	1,339,161	2,192,859	7,835,193
敦賀市	67,760	36,415	671,884	204,150	242,736	137,824	227,245	811,955
小浜市	31,340	16,186	304,613	92,556	110,049	63,368	103,369	369,342
美浜町	10,563	5,549	103,543	31,461	37,408	21,410	35,086	125,365
高浜町	11,062	4,956	100,432	30,516	36,283	21,932	34,484	123,215
おおい町	8,580	5,029	88,986	27,038	32,149	17,691	29,878	106,756
若狭町	16,099	6,602	140,447	42,675	50,740	31,569	48,573	173,557
嶺南税務部管内	145,404	74,737	1,409,905	428,396	509,365	293,794	478,635	1,710,190
県合計	806,314	420,983	7,879,639	2,394,209	2,846,725	1,632,955	2,671,494	9,545,383

1 景気の動向と県税

[21年度]

我が国の経済は、長期的な景気低迷の影響を受けており、本県においては、製造業などの税収の落ち込みや地方法人特別税創設の影響により法人二税が43.5%の減、またエコカー減税の影響により自動車取得税が36.8%の減収となるなど、ほとんどの税目で前年度の税収を下回り、全体の収入額としては前年度と比べ18.5%の減と、2年連続の減収となり、4年ぶりに1,000億円を割り込みました。

[22年度]

我が国の経済は、エコカー補助金や家電エコポイント制度などの政策効果の浸透、海外需要の増加などにより企業業績の回復が順調に進んだことから、本県においては、地方消費税が6.5%の増、軽油引取税が3.2%の増となったほか、申告対象となった発電所数の増加により核燃料税が45.4%の増となったものの、地方法人特別税が平年化したことによる影響から法人二税が10.3%の減、個人所得の減少から個人県民税が8.4%の減少となり、県税全体の収入額としては前年度と比べ2.3%の減と、3年連続の減収となりました。

[23年度]

我が国の経済は、東日本大震災発生前までは、エコカー減税や家電エコポイント制度などの政策効果の浸透、海外需要の増加などにより企業業績の回復が順調であったことから、本県においては、法人二税が10.3%の増、22年10月の税率引き上げの影響でたばこ税が16.0%の増収となったものの、県内全ての原子力発電所において定期検査を継続していたことから核燃料税が86.4%の減、消費低迷により地方消費税が4.9%の減少となり、県税全体の収入額としては前年度と比べ5.4%の減と、4年連続の減収となりました。

[24年度]

我が国の経済は、東日本大震災、欧州政府債務危機、円高、タイの洪水被害などの影響により厳しい状況が続いていたことから、本県においては、法人二税が5.0%の減収となったものの、扶養控除の見直しなどにより個人県民税が6.0%の増、出力割が初めて1年を通して課税されたことなどにより核燃料税が665.4%の増、エコカー補助金効果により自動車取得税が22.9%の増収となり、県税全体の収入額としては前年度と比べ8.0%の増と、5年ぶりの増収となりました。

[25年度]

我が国の経済は、政府の経済政策や日本銀行の金融政策を受け、円安、金利低下、株価の上昇など景気の回復基調が続いたことから、本県においては、企業業績の回復・株高により法人二税が3.2%の増、個人県民税が5.6%の増収となったものの、原子力発電所の定期検査継続により核燃料税が21.6%の減収、税制改正により県たばこ税の一部が市町に移譲されたことにより40.9%の減収となり、県税全体の収入額としては前年度と比べ0.9%の減と、2年ぶりの減収となりました。

[26年度]

我が国の経済は、消費税率引上げ後の駆け込み需要の反動減の影響はあったものの、政府の経済政策「アベノミクス」の「金融・財政政策と成長戦略」の一体的推進や日本銀行による大胆な「量的・質的金融緩和の拡大」により緩やかな回復基調が続いたことから、本県においては、企業業績の伸長により法人二税が10.0%の増、地方消費税が17.0%の増、個人県民税が1.6%の増収となり、県税全体の収入額としては前年度と比べ3.5%の増と、2年ぶりの増収となりました。

(1) 経済成長率と県税の伸び率(平成16年度～平成24年度)

年度	県税収入額 (百万円)	対前年 伸び率	経済成長率(名目)		経済成長率(実質)	
			国	県	国	県
16	96,979	3.6%	0.2%	-1.9%	1.5%	0.1%
17	97,017	0.0%	0.5%	1.9%	1.9%	4.7%
18	104,052	7.3%	0.7%	0.5%	1.8%	2.9%
19	119,386	14.7%	0.8%	1.0%	1.8%	2.3%
20	113,871	-4.6%	-4.6%	-4.1%	-3.7%	-2.3%
21	92,807	-18.5%	-3.2%	-2.6%	-2.0%	-3.1%
22	90,688	-2.3%	1.3%	1.7%	3.4%	4.0%
23	85,797	-5.4%	-1.3%	-2.2%	0.4%	-0.4%
24	92,657	8.0%	0.1%	-4.2%	1.0%	-4.0%

(経済成長率は平成17年基準改定に準拠)

資料 : 県政策統計・情報課ホームページ(<http://www.pref.fukui.lg.jp/doc/toukei-jouhou/kenmin.html>)

2 平成26年度県税決算額

(1) 主要税目の概要

○個人県民税

証券優遇税制の廃止により配当割が93.4%の増収となり、逆に株式等譲渡所得割が証券優遇税制廃止前の駆け込み売却の反動減により29.4%の減収となるなど、前年度比1.6%の増収となった。

○法人二税

スマートフォン、タブレット関連の製造業の業績が好調であったことや消費税率引上げ前の駆け込み需要等により非製造業の業績が伸長したことなどから、前年度比10.0%の増収となった。

○地方消費税

税率引上げにより、前年度比17.0%の増収となった。

○核燃料税

引き続き原子力発電所の定期検査が継続しており、前年度と同額となった。

(2) 構成比

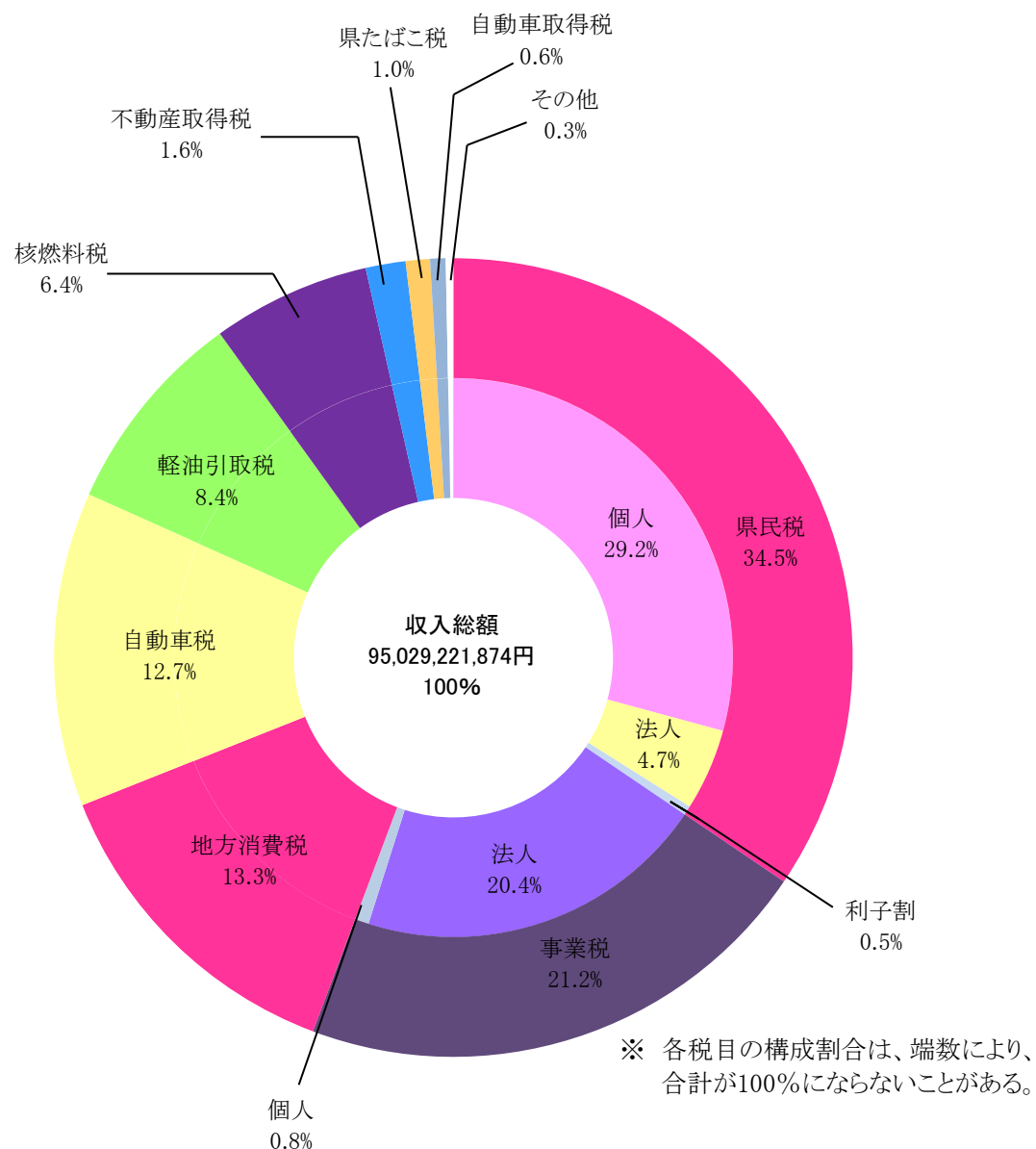

(3) 総括表

(単位:円、%)

区 分	予 算 額	調 定 額		収入済額	不納欠損額	収入未済額	収入率		
		税 額	件数				対予算	対調定	
個 人 税 県 民 税	現	24,861,546,000	25,397,940,506	-	24,987,670,574	0	410,269,932	100.5	98.4
	滞	437,674,000	1,881,664,744	-	453,818,009	102,262,834	1,325,583,901	103.7	24.1
	計	25,299,220,000	27,279,605,250	-	25,441,488,583	102,262,834	1,735,853,833	100.6	93.3
法 人 税 県 民 税	現	4,352,405,000	4,492,742,849	26,031	4,486,619,998	373,474	5,749,377	103.1	99.9
	滞	6,995,000	27,479,491	1,170	7,712,112	3,528,004	16,239,375	110.3	28.1
	計	4,359,400,000	4,520,222,340	27,201	4,494,332,110	3,901,478	21,988,752	103.1	99.4
利 子 税 県 民 税	現	502,431,000	501,738,422	7,552	501,738,422	0	0	99.9	100.0
	滞	0	0	0	0	0	0	0.0	0.0
	計	502,431,000	501,738,422	7,552	501,738,422	0	0	99.9	100.0
配 当 税 県 民 税	現	1,358,505,000	1,476,509,521	5,785	1,476,509,521	0	0	108.7	100.0
	滞	0	0	0	0	0	0	0.0	0.0
	計	1,358,505,000	1,476,509,521	5,785	1,476,509,521	0	0	108.7	100.0
株 式 等 割 賦 県 民 税	現	681,750,000	848,475,450	256	848,475,450	0	0	124.5	100.0
	滞	0	0	0	0	0	0	0.0	0.0
	計	681,750,000	848,475,450	256	848,475,450	0	0	124.5	100.0
業 務 人 税 個 人 税	現	752,930,000	765,730,900	11,395	751,001,750	0	14,729,150	99.7	98.1
	滞	9,909,000	35,611,455	770	12,212,716	4,150,481	19,248,258	123.2	34.3
	計	762,839,000	801,342,355	12,165	763,214,466	4,150,481	33,977,408	100.0	95.2
業 務 人 税 法 人 税	現	18,653,619,000	19,424,761,400	12,798	19,422,027,410	945,300	1,788,690	104.1	100.0
	滞	4,351,000	10,169,918	155	4,595,980	1,063,462	4,510,476	105.6	45.2
	計	18,657,970,000	19,434,931,318	12,953	19,426,623,390	2,008,762	6,299,166	104.1	100.0
方 税 割 地 消 費 渡 譲	現	11,671,907,000	11,656,321,711	12	11,656,321,711	0	0	99.9	100.0
	滞	0	0	0	0	0	0	0.0	0.0
	計	11,671,907,000	11,656,321,711	12	11,656,321,711	0	0	99.9	100.0
方 税 割 地 消 費 貨 物	現	910,497,000	939,085,510	12	939,085,510	0	0	103.1	100.0
	滞	0	0	0	0	0	0	0.0	0.0
	計	910,497,000	939,085,510	12	939,085,510	0	0	103.1	100.0
産 税 不 動 産 得 取	現	1,516,326,000	1,540,049,100	8,440	1,524,227,891	0	15,821,209	100.5	99.0
	滞	13,477,000	102,575,738	356	12,108,515	30,659,021	59,808,202	89.8	11.8
	計	1,529,803,000	1,642,624,838	8,796	1,536,336,406	30,659,021	75,629,411	100.4	93.5
たばこ 税 県 民 税	現	933,220,000	930,824,052	77	930,824,052	0	0	99.7	100.0
	滞	0	0	0	0	0	0	0.0	0.0
	計	933,220,000	930,824,052	77	930,824,052	0	0	99.7	100.0

(単位:円、%)

区 分	予 算 額	調 定 額		収入済額	不納欠損額	収入未済額	収入率		
		税 額	件数				対予算	対調定	
コゝルフ場 利用税	現	272,762,000	271,389,695	147	271,389,695	0	0	99.5	100.0
	滞	0	0	0	0	0	0	0.0	0.0
	計	272,762,000	271,389,695	147	271,389,695	0	0	99.5	100.0
自 動 車 税	現	575,436,000	596,383,200	20,431	596,383,200	0	0	103.6	100.0
	滞	0	0	0	0	0	0	0.0	0.0
	計	575,436,000	596,383,200	20,431	596,383,200	0	0	103.6	100.0
軽 引 取 油 税	現	7,760,415,000	7,895,583,526	1,591	7,873,536,053	0	22,047,473	101.5	99.7
	滞	68,674,000	69,874,303	11	68,694,637	0	1,179,666	100.0	98.3
	計	7,829,089,000	7,965,457,829	1,602	7,942,230,690	0	23,227,139	101.4	99.7
自 動 車 税	現	11,924,524,000	12,081,099,753	363,664	12,025,746,430	66,900	55,286,423	100.8	99.5
	滞	63,326,000	208,132,096	6,406	63,859,438	25,661,221	118,611,437	100.8	30.7
	計	11,987,850,000	12,289,231,849	370,070	12,089,605,868	25,728,121	173,897,860	100.8	98.4
鉦 区 税	現	2,376,000	2,376,300	38	2,376,300	0	0	100.0	100.0
	滞	0	0	0	0	0	0	0.0	0.0
	計	2,376,000	2,376,300	38	2,376,300	0	0	100.0	100.0
固 定 税	現	0	0	0	0	0	0	0.0	0.0
	滞	0	0	0	0	0	0	0.0	0.0
	計	0	0	0	0	0	0	0.0	0.0
核燃料税	現	6,094,996,000	6,094,996,800	52	6,094,996,800	0	0	100.0	100.0
	滞	0	0	0	0	0	0	0.0	0.0
	計	6,094,996,000	6,094,996,800	52	6,094,996,800	0	0	100.0	100.0
狩 猟 税	現	16,765,000	17,289,700	1,457	17,289,700	0	0	103.1	100.0
	滞	0	0	0	0	0	0	0.0	0.0
	計	16,765,000	17,289,700	1,457	17,289,700	0	0	103.1	100.0
旧法による税 料理飲食等 消費税	現	0	0	0	0	0	0	0.0	0.0
	滞	0	0	0	0	0	0	0.0	0.0
	計	0	0	0	0	0	0	0.0	0.0
旧法による税 特 別 地 方 消 費 税	現	0	0	0	0	0	0	0.0	0.0
	滞	0	48,321	7	0	0	48,321	0.0	0.0
	計	0	48,321	7	0	0	48,321	0.0	0.0
旧法による税 軽 引 取 油 税	現	0	0	0	0	0	0	0.0	0.0
	滞	0	0	0	0	0	0	0.0	0.0
	計	0	0	0	0	0	0	0.0	0.0
計	現	92,842,410,000	94,933,298,395	459,738	94,406,220,467	1,385,674	525,692,254	101.7	99.4
	滞	604,406,000	2,335,556,066	8,875	623,001,407	167,325,023	1,545,229,636	103.1	26.7
	計	93,446,816,000	97,268,854,461	468,613	95,029,221,874	168,710,697	2,070,921,890	101.7	97.7

(4) 事務所別調定収入状況

(単位:円、%)

区 分		調 定 額		収入済額	不納欠損額	収入未済額	収入率		
		税 額	件数				25年度	26年度	
個人県民税	福井	22,390,733,492	-	20,994,715,172	70,710,693	1,325,307,627	93.1	93.8	
	嶺南	4,888,871,758	-	4,446,773,411	31,552,141	410,546,206	90.6	91.0	
	税務課	-	-	-	-	0	0.0	0.0	
	計	27,279,605,250	-	25,441,488,583	102,262,834	1,735,853,833	92.7	93.3	
法人県民税	福井	4,023,801,626	22,716	4,005,154,555	3,506,113	15,140,958	99.3	99.5	
	嶺南	496,420,714	4,485	489,177,555	395,365	6,847,794	98.7	98.5	
	税務課	0	0	0	0	0	0.0	0.0	
	計	4,520,222,340	27,201	4,494,332,110	3,901,478	21,988,752	99.2	99.4	
県民税利子割	福井	463,351,470	6,389	463,351,470	0	0	100.0	100.0	
	嶺南	38,386,952	1,163	38,386,952	0	0	100.0	100.0	
	税務課	0	0	0	0	0	0.0	0.0	
	計	501,738,422	7,552	501,738,422	0	0	100.0	100.0	
県民税配当割	福井	1,476,509,521	5,785	1,476,509,521	0	0	100.0	100.0	
	嶺南	0	0	0	0	0	0.0	0.0	
	税務課	0	0	0	0	0	0.0	0.0	
	計	1,476,509,521	5,785	1,476,509,521	0	0	100.0	100.0	
県民税株式等譲渡所得割	福井	848,475,450	256	848,475,450	0	0	100.0	100.0	
	嶺南	0	0	0	0	0	0.0	0.0	
	税務課	0	0	0	0	0	0.0	0.0	
	計	848,475,450	256	848,475,450	0	0	100.0	100.0	
個人事業税	福井	677,748,043	10,185	651,984,203	3,939,581	21,824,259	95.5	96.2	
	嶺南	123,594,312	1,980	111,230,263	210,900	12,153,149	92.6	90.0	
	税務課	0	0	0	0	0	0.0	0.0	
	計	801,342,355	12,165	763,214,466	4,150,481	33,977,408	95.0	95.2	
法人事業税	福井	12,808,535,677	10,810	12,803,087,063	1,759,762	3,688,852	99.9	100.0	
	嶺南	6,626,395,641	2,143	6,623,536,327	249,000	2,610,314	100.0	100.0	
	税務課	0	0	0	0	0	0.0	0.0	
	計	19,434,931,318	12,953	19,426,623,390	2,008,762	6,299,166	99.9	100.0	
地方消費税									
	譲渡割	税務課	11,656,321,711	12	11,656,321,711	0	0	100.0	100.0
	貨物割	税務課	939,085,510	12	939,085,510	0	0	100.0	100.0
	計	計	12,595,407,221	24	12,595,407,221	0	0	100.0	100.0
不動産取得税	福井	1,358,969,350	7,211	1,276,503,081	14,350,132	68,116,137	94.3	93.9	
	嶺南	283,655,488	1,585	259,833,325	16,308,889	7,513,274	91.8	91.6	
	税務課	0	0	0	0	0	0.0	0.0	
	計	1,642,624,838	8,796	1,536,336,406	30,659,021	75,629,411	93.9	93.5	
県たばこ税	福井	0	0	0	0	0	0.0	0.0	
	嶺南	0	0	0	0	0	0.0	0.0	
	税務課	930,824,052	77	930,824,052	0	0	100.0	100.0	
	計	930,824,052	77	930,824,052	0	0	100.0	100.0	
ゴルフ場利用税	福井	223,371,930	112	223,371,930	0	0	100.0	100.0	
	嶺南	48,017,765	35	48,017,765	0	0	100.0	100.0	
	税務課	0	0	0	0	0	0.0	0.0	
	計	271,389,695	147	271,389,695	0	0	100.0	100.0	
自動車取得税	福井	596,383,200	20,431	596,383,200	0	0	100.0	100.0	
	嶺南	0	0	0	0	0	0.0	0.0	
	税務課	0	0	0	0	0	0.0	0.0	
	計	596,383,200	20,431	596,383,200	0	0	100.0	100.0	

区 分		調 定 額		収入済額	不納欠損額	収入未済額	収入率	
		税 額	件数				25年度	26年度
軽油引取税	福井	7,965,457,829	1,602	7,942,230,690	0	23,227,139	99.1	99.7
	嶺南	0	0	0	0	0	0.0	0.0
	税務課	0	0	0	0	0	0.0	0.0
	計	7,965,457,829	1,602	7,942,230,690	0	23,227,139	99.1	99.7
自動車税	福井	10,313,737,121	313,606	10,152,386,640	22,646,658	138,703,823	98.1	98.4
	嶺南	1,975,494,728	56,464	1,937,219,228	3,081,463	35,194,037	97.8	98.1
	税務課	0	0	0	0	0	0.0	0.0
	計	12,289,231,849	370,070	12,089,605,868	25,728,121	173,897,860	98.1	98.4
鉦 区 税	福井	1,014,700	10	1,014,700	0	0	100.0	100.0
	嶺南	1,361,600	28	1,361,600	0	0	100.0	100.0
	税務課	0	0	0	0	0	0.0	0.0
	計	2,376,300	38	2,376,300	0	0	100.0	100.0
固定資産税	福井	0	0	0	0	0	0.0	0.0
	嶺南	0	0	0	0	0	0.0	0.0
	税務課	0	0	0	0	0	0.0	0.0
	計	0	0	0	0	0	0.0	0.0
核燃料税	福井	0	0	0	0	0	0.0	0.0
	嶺南	0	0	0	0	0	0.0	0.0
	税務課	6,094,996,800	52	6,094,996,800	0	0	100.0	100.0
	計	6,094,996,800	52	6,094,996,800	0	0	100.0	100.0
狩 獵 税	福井	13,014,900	1,018	13,014,900	0	0	100.0	100.0
	嶺南	4,274,800	439	4,274,800	0	0	100.0	100.0
	税務課	0	0	0	0	0	0.0	0.0
	計	17,289,700	1,457	17,289,700	0	0	100.0	100.0
(旧法による税) 料理飲食等 消費 税	福井	0	0	0	0	0	0.0	0.0
	嶺南	0	0	0	0	0	0.0	0.0
	税務課	0	0	0	0	0	0.0	0.0
	計	0	0	0	0	0	0.0	0.0
(旧法による税) 特別地方 消費 税	福井	48,321	7	0	0	48,321	0.0	0.0
	嶺南	0	0	0	0	0	0.0	0.0
	税務課	0	0	0	0	0	0.0	0.0
	計	48,321	7	0	0	48,321	0.0	0.0
(旧法による税) 軽油引取税	福井	0	0	0	0	0	0.0	0.0
	嶺南	0	0	0	0	0	0.0	0.0
	税務課	0	0	0	0	0	0.0	0.0
	計	0	0	0	0	0	0.0	0.0
計	福井	63,161,152,630	400,138	61,448,182,575	116,912,939	1,596,057,116	96.9	97.3
	嶺南	14,486,473,758	68,322	13,959,811,226	51,797,758	474,864,774	96.1	96.4
	税務課	19,621,228,073	153	19,621,228,073	0	0	100.0	100.0
	計	97,268,854,461	468,613	95,029,221,874	168,710,697	2,070,921,890	97.3	97.7

(5) 月別調定収入状況
ア. 当月分

税目	4月		5月		6月	
	調定額	収入額	調定額	収入額	調定額	収入額
個人県民税	2,835,161	0	0	191,656	22,190,860	1,576,232
法人県民税	153,528	96,187	1,525,478	407,533	353,083	1,462,443
県民税利子割	48,853	49,417	34,854	34,371	32,812	33,176
県民税配当割	20,865	20,865	9,518	9,518	29,508	28,126
県民税株式等譲渡所得割	576	576	1,028	1,028	169	169
個人事業税	6,827	2,677	2,758	5,080	846	575
法人事業税	421,760	273,491	7,443,882	1,286,560	1,314,706	7,467,440
地方消費税譲渡割	1,213,185	1,213,185	552,052	552,052	1,063,402	1,063,402
地方消費税貨物割	33,290	33,290	33,028	33,028	15,434	15,434
不動産取得税	286,797	183,641	-1,332	84,964	31,977	39,191
県たばこ税	101,518	16	57,970	101,512	77,510	135,467
ゴルフ場利用税	14,936	14,936	29,606	29,606	36,213	36,213
自動車取得税	36,955	0	41,241	36,955	48,723	41,241
軽油引取税	743,244	84,382	647,583	347,203	631,815	426,318
自動車税	60,896	100,377	12,466,517	6,240,905	-394,559	3,748,580
鉦区税	0	0	2,469	1,379	0	1,090
固定資産税	0	0	0	0	0	0
核燃料税	0	0	1,523,749	0	0	1,523,749
狩猟税	0	0	0	0	0	0
(旧法)軽油引取税						
小計	5,978,392	2,073,040	24,370,401	9,363,350	25,432,500	17,598,845
滞納繰越分	1,710,875	40,529	3,542	27,772	626,652	158,565
県税合計	7,689,267	2,113,569	24,373,943	9,391,122	26,059,152	17,757,410

税目	11月		12月		1月	
	調定額	収入額	調定額	収入額	調定額	収入額
個人県民税	0	1,811,390	0	2,315,834	0	1,635,835
法人県民税	1,235,927	309,092	84,365	1,041,405	70,373	69,605
県民税利子割	39,637	39,592	33,546	34,590	61,893	60,713
県民税配当割	9,463	9,463	46,298	46,299	1,137,651	1,137,664
県民税株式等譲渡所得割	687	687	1,022	1,022	841,492	841,492
個人事業税	4,857	104,051	16,267	239,147	13,320	19,903
法人事業税	6,915,815	1,135,040	225,328	6,107,187	186,430	182,324
地方消費税譲渡割	1,299,728	1,299,728	733,527	733,527	1,243,822	1,243,822
地方消費税貨物割	102,506	102,506	139,668	139,668	70,859	70,859
不動産取得税	150,563	135,338	56,815	99,553	50,392	62,880
県たばこ税	81,333	21	71,858	81,327	85,573	71,861
ゴルフ場利用税	33,890	33,890	32,153	32,153	1,938	1,935
自動車取得税	45,361	50,897	46,940	45,361	36,198	46,940
軽油引取税	698,294	610,046	653,603	711,926	718,837	632,516
自動車税	-2,788	41,107	-4,395	67,568	-2,987	32,539
鉦区税	0	0	0	0	0	0
固定資産税	0	0	0	0	0	0
核燃料税	1,523,749	0	0	1,523,749	0	0
狩猟税	16,540	0	580	16,540	162	580
(旧法)軽油引取税	0	0	0	0	0	0
小計	12,155,561	5,682,849	2,137,574	13,236,856	4,515,953	6,111,467
滞納繰越分	-15	42,335	-84	41,005	-71	42,127
県税合計	12,155,546	5,725,184	2,137,489	13,277,860	4,515,882	6,153,594

(単位:千円)

7月		8月		9月		10月	
調定額	収入額	調定額	収入額	調定額	収入額	調定額	収入額
0	2,641,918	0	3,432,912	0	1,897,129	0	2,284,684
95,802	117,431	293,261	184,851	114,896	198,264	158,113	170,744
41,200	40,758	46,785	46,783	45,654	45,806	44,603	44,634
159,712	161,124	11,131	11,101	13,615	13,615	18,348	18,348
290	290	536	536	428	428	1,131	1,131
2,178	2,207	709,597	112,707	6,001	222,459	3,123	17,968
235,205	281,988	841,748	533,136	299,779	537,632	417,722	459,181
1,757,316	1,757,316	281,979	281,979	685,120	685,120	1,005,065	1,005,065
44,634	44,634	87,345	87,345	111,107	111,107	112,015	112,015
424,802	258,173	271,849	322,731	139,378	182,857	142,844	135,401
75,169	75,167	83,626	18	80,518	164,129	78,972	78,971
31,462	31,462	27,167	27,167	27,687	27,687	31,274	31,274
49,510	48,723	37,267	49,510	55,628	37,267	50,897	55,628
623,374	628,038	666,163	602,173	612,328	706,963	652,119	589,340
-1,583	1,029,972	-10,289	503,436	-5,731	116,717	-11,296	94,415
-92	0	0	-92	0	0	0	0
0	0	0	0	0	0	0	0
0	0	1,523,749	0	0	1,523,749	0	0
0	0	0	0	0	0	0	0
3,538,978	7,119,199	4,871,912	6,196,293	2,186,406	6,470,928	2,704,931	5,098,798
-914	28,020	-855	54,404	-3	48,853	-150	50,164
3,538,064	7,147,219	4,871,057	6,250,697	2,186,403	6,519,781	2,704,781	5,148,962

2月		3月		4月		5月	
調定額	収入額	調定額	収入額	調定額	収入額	調定額	収入額
0	1,870,699	0	2,162,102	371,919	1,783,703	0	1,383,577
307,020	174,433	100,898	230,888	0	29,736	0	-5,991
38,318	38,322	33,583	33,737	0	-162	0	0
10,913	10,899	9,488	9,488	0	0	0	0
289	289	828	828	0	0	0	0
-18	8,703	-25	10,642	0	2,983	0	1,901
835,113	460,564	287,276	629,104	0	80,470	0	-12,089
992,416	992,416	828,709	828,709	0	0	0	0
93,671	93,671	95,529	95,529	0	0	0	0
-9,898	19,867	-4,138	213	0	-2,346	0	1,766
69,164	85,567	67,613	136,764	0	5	0	0
2,004	2,007	3,057	3,057	0	0	0	0
56,012	36,198	91,652	56,012	0	91,652	0	0
618,315	744,597	629,909	674,605	0	595,542	0	519,887
804	16,114	-13,514	17,206	0	9,363	24	7,448
0	0	0	0	0	0	0	0
0	0	0	0	0	0	0	0
1,523,749	0	0	1,523,749	0	0	0	0
0	162	8	0	0	8	0	0
0	0	0	0	0	0	0	0
4,537,872	4,554,508	2,130,875	6,412,636	371,919	2,590,952	24	1,896,499
-282	34,312	-3,138	54,915	0	0	0	0
4,537,591	4,588,820	2,127,737	6,467,550	371,919	2,590,952	24	1,896,499

イ. 累計分

税目	月別	4月		5月		6月	
		調定額	収入額	調定額	収入額	調定額	収入額
現 年 課 税 分	個人県民税	2,835,161	0	2,835,161	191,656	25,026,021	1,767,888
	法人県民税	153,528	96,187	1,679,006	503,720	2,032,089	1,966,163
	県民税利子割	48,853	49,417	83,708	83,789	116,520	116,965
	県民税配当割	20,865	20,865	30,383	30,383	59,892	58,509
	県民税株式等譲渡所得割	576	576	1,604	1,604	1,773	1,773
	個人事業税	6,827	2,677	9,585	7,756	10,431	8,331
	法人事業税	421,760	273,491	7,865,642	1,560,051	9,180,347	9,027,491
	地方消費税譲渡割	1,213,185	1,213,185	1,765,237	1,765,237	2,828,639	2,828,639
	地方消費税貨物割	33,290	33,290	66,318	66,318	81,751	81,751
	不動産取得税	286,797	183,641	285,465	268,605	317,442	307,796
	県たばこ税	101,518	16	159,489	101,528	236,998	236,995
	ゴルフ場利用税	14,936	14,936	44,543	44,543	80,756	80,756
	自動車取得税	36,955	0	78,196	36,955	126,919	78,196
	軽油引取税	743,244	84,382	1,390,827	431,585	2,022,642	857,903
	自動車税	60,896	100,377	12,527,413	6,341,282	12,132,854	10,089,862
	鉱区税	0	0	2,469	1,379	2,469	2,469
	固定資産税	0	0	0	0	0	0
核燃料税	0	0	1,523,749	0	1,523,749	1,523,749	
狩猟税	0	0	0	0	0	0	
(旧法)軽油引取税							
小計		5,978,392	2,073,040	30,348,793	11,436,390	55,781,292	29,035,235
滞納繰越分		1,710,875	40,529	1,714,417	68,301	2,341,069	226,866
県税合計		7,689,267	2,113,569	32,063,210	11,504,691	58,122,362	29,262,101

税目	月別	11月		12月		1月	
		調定額	収入額	調定額	収入額	調定額	収入額
現 年 課 税 分	個人県民税	25,026,021	13,835,921	25,026,021	16,151,755	25,026,021	17,787,589
	法人県民税	3,930,087	2,946,544	4,014,452	3,987,949	4,084,825	4,057,554
	県民税利子割	334,398	334,538	367,944	369,128	429,837	429,841
	県民税配当割	272,159	272,159	318,457	318,458	1,456,108	1,456,122
	県民税株式等譲渡所得割	4,845	4,845	5,867	5,867	847,359	847,359
	個人事業税	736,187	467,722	752,454	706,869	765,773	726,772
	法人事業税	17,890,614	11,974,468	18,115,942	18,081,654	18,302,373	18,263,978
	地方消費税譲渡割	7,857,847	7,857,847	8,591,374	8,591,374	9,835,196	9,835,196
	地方消費税貨物割	539,359	539,359	679,026	679,026	749,885	749,885
	不動産取得税	1,446,879	1,342,295	1,503,693	1,441,848	1,554,085	1,504,728
	県たばこ税	636,616	555,300	708,475	636,627	794,047	708,488
	ゴルフ場利用税	232,237	232,237	264,390	264,390	266,328	266,325
	自動車取得税	365,581	320,220	412,521	365,581	448,719	412,521
	軽油引取税	5,274,919	3,994,463	5,928,522	4,706,389	6,647,360	5,338,906
	自動車税	12,101,167	11,875,509	12,096,772	11,943,077	12,093,785	11,975,616
	鉱区税	2,376	2,376	2,376	2,376	2,376	2,376
	固定資産税	0	0	0	0	0	0
核燃料税	4,571,248	3,047,498	4,571,248	4,571,248	4,571,248	4,571,248	
狩猟税	16,540	0	17,119	16,540	17,282	17,119	
(旧法)軽油引取税							
小計		81,239,080	59,603,302	83,376,654	72,840,158	87,892,607	78,951,625
滞納繰越分		2,339,132	450,643	2,339,047	491,648	2,338,976	533,775
県税合計		83,578,212	60,053,945	85,715,702	73,331,806	90,231,583	79,485,400

(単位:千円)

7月		8月		9月		10月	
調定額	収入額	調定額	収入額	調定額	収入額	調定額	収入額
25,026,021	4,409,806	25,026,021	7,842,718	25,026,021	9,739,847	25,026,021	12,024,531
2,127,891	2,083,594	2,421,152	2,268,445	2,536,047	2,466,709	2,694,160	2,637,452
157,720	157,723	204,504	204,506	250,158	250,313	294,761	294,946
219,603	219,633	230,734	230,734	244,348	244,348	262,697	262,697
2,063	2,063	2,599	2,599	3,027	3,027	4,158	4,158
12,609	10,537	722,205	123,244	728,206	345,704	731,330	363,672
9,415,552	9,309,479	10,257,299	9,842,615	10,557,078	10,380,247	10,974,799	10,839,428
4,585,954	4,585,954	4,867,934	4,867,934	5,553,053	5,553,053	6,558,119	6,558,119
126,385	126,385	213,730	213,730	324,837	324,837	436,852	436,852
742,244	565,969	1,014,094	888,700	1,153,472	1,071,556	1,296,316	1,206,957
312,168	312,162	395,794	312,179	476,312	476,308	555,284	555,279
112,218	112,218	139,385	139,385	167,073	167,073	198,346	198,346
176,429	126,919	213,696	176,429	269,324	213,696	320,220	269,324
2,646,016	1,485,941	3,312,179	2,088,114	3,924,506	2,795,077	4,576,626	3,384,417
12,131,272	11,119,833	12,120,982	11,623,269	12,115,251	11,739,986	12,103,956	11,834,402
2,376	2,469	2,376	2,376	2,376	2,376	2,376	2,376
0	0	0	0	0	0	0	0
1,523,749	1,523,749	3,047,498	1,523,749	3,047,498	3,047,498	3,047,498	3,047,498
0	0	0	0	0	0	0	0
59,320,270	36,154,434	64,192,183	42,350,727	66,378,589	48,821,656	69,083,520	53,920,453
2,340,155	254,886	2,339,300	309,291	2,339,297	358,144	2,339,147	408,308
61,660,426	36,409,320	66,531,483	42,660,018	68,717,885	49,179,799	71,422,666	54,328,761

2月		3月		4月		5月	
調定額	収入額	調定額	収入額	調定額	収入額	調定額	収入額
25,026,021	19,658,289	25,026,021	21,820,391	25,397,941	23,604,094	25,397,941	24,987,671
4,391,845	4,231,987	4,492,743	4,462,876	4,492,743	4,492,611	4,492,743	4,486,620
468,155	468,163	501,738	501,900	501,738	501,738	501,738	501,738
1,467,021	1,467,021	1,476,510	1,476,510	1,476,510	1,476,510	1,476,510	1,476,510
847,647	847,647	848,475	848,475	848,475	848,475	848,475	848,475
765,756	735,476	765,731	746,118	765,731	749,101	765,731	751,002
19,137,485	18,724,542	19,424,761	19,353,646	19,424,761	19,434,116	19,424,761	19,422,027
10,827,612	10,827,612	11,656,322	11,656,322	11,656,322	11,656,322	11,656,322	11,656,322
843,556	843,556	939,086	939,086	939,086	939,086	939,086	939,086
1,544,187	1,524,595	1,540,049	1,524,808	1,540,049	1,522,462	1,540,049	1,524,228
863,211	794,055	930,824	930,819	930,824	930,824	930,824	930,824
268,332	268,332	271,390	271,390	271,390	271,390	271,390	271,390
504,731	448,719	596,383	504,731	596,383	596,383	596,383	596,383
7,265,674	6,083,502	7,895,584	6,758,107	7,895,584	7,353,649	7,895,584	7,873,536
12,094,589	11,991,730	12,081,075	12,008,936	12,081,075	12,018,299	12,081,100	12,025,746
2,376	2,376	2,376	2,376	2,376	2,376	2,376	2,376
0	0	0	0	0	0	0	0
6,094,997	4,571,248	6,094,997	6,094,997	6,094,997	6,094,997	6,094,997	6,094,997
17,282	17,282	17,290	17,282	17,290	17,290	17,290	17,290
92,430,480	83,506,133	94,561,355	89,918,769	94,933,274	92,509,721	94,933,298	94,406,220
2,338,695	568,087	2,335,556	623,001	2,335,556	623,001	2,335,556	623,001
94,769,174	84,074,220	96,896,911	90,541,770	97,268,830	93,132,723	97,268,854	95,029,222

(6) 県税調定収入状況累年比較

ア. 税目別

年度		平成22年度		平成23年度		平成24年度	
		調定額	収入額	調定額	収入額	調定額	収入額
現 年 課 税 分	個人県民税	24,278,049	23,728,305	23,983,712	23,505,514	25,464,197	24,968,106
	法人県民税	4,670,512	4,659,347	5,230,090	5,219,344	4,490,125	4,479,376
	県民税利子割	854,876	854,876	855,222	855,222	647,348	647,348
	県民税配当割	315,447	315,447	348,897	348,897	363,060	363,060
	県民税株式等譲渡所得割	104,135	104,135	85,692	85,692	102,680	102,680
	個人事業税	700,612	688,783	703,950	694,964	718,289	709,588
	法人事業税	15,436,391	15,431,830	16,936,809	16,932,232	16,589,749	16,581,998
	地方消費税譲渡割	10,949,694	10,949,694	10,329,966	10,329,966	10,412,654	10,412,654
	地方消費税貨物割	296,804	296,804	369,117	369,117	359,088	359,088
	不動産取得税	1,912,016	1,868,865	1,888,233	1,871,887	1,626,212	1,617,612
	県たばこ税	1,559,747	1,559,747	1,809,169	1,809,169	1,754,459	1,754,459
	ゴルフ場利用税	301,162	301,162	290,145	290,145	283,397	283,397
	自動車取得税	1,384,886	1,384,886	1,265,292	1,265,292	1,554,821	1,554,821
	軽油引取税	8,028,951	8,028,207	8,254,339	8,203,668	8,189,461	8,142,327
	自動車税	12,574,390	12,450,102	12,478,014	12,370,164	12,376,401	12,279,126
	鉱区税	2,864	2,864	2,941	2,941	2,753	2,753
	固定資産税	0	0	0	0	0	0
	核燃料税	7,448,609	7,448,609	1,015,650	1,015,650	7,774,234	7,774,234
	狩猟税	21,117	21,117	19,575	19,575	18,683	18,683
	(旧法)自動車取得税	0	0	0	0	0	0
(旧法)軽油引取税	79	79	981	981	37	37	
小計		90,840,341	90,094,860	85,867,794	85,190,421	92,727,647	92,051,346
滞納繰越分		2,681,793	593,264	2,643,572	606,228	2,660,147	605,717
県税合計		93,522,134	90,688,125	88,511,365	85,796,648	95,387,794	92,657,063

イ. 事務所別(納税証明手数料を除く)

年度		平成22年度		平成23年度		平成24年度	
		調定額	収入額	調定額	収入額	調定額	収入額
福井県税		58,952,324	56,681,494	60,170,685	58,008,758	60,831,877	58,675,224
嶺南(若狭)税務部		14,314,955	13,751,776	14,816,779	14,263,989	14,255,482	13,681,404
税務課		20,254,855	20,254,855	13,523,902	13,523,902	20,300,435	20,300,435
合計		93,522,134	90,688,125	88,511,365	85,796,648	95,387,794	92,657,063

(単位:千円、%)

平成25年度		平成26年度		調定額の対前年比					収入率				
調定額	収入額	調定額	収入額	22	23	24	25	26	22	23	24	25	26
25,325,000	24,860,156	25,397,941	24,987,671	91.1	98.8	106.2	99.5	100.3	97.7	98.0	98.1	98.2	98.4
4,071,178	4,063,783	4,492,743	4,486,620	138.4	112.0	85.9	90.7	110.4	99.8	99.8	99.8	99.8	99.9
520,887	520,887	501,738	501,738	87.2	100.0	75.7	80.5	96.3	100.0	100.0	100.0	100.0	100.0
763,627	763,627	1,476,510	1,476,510	122.0	110.6	104.1	210.3	193.4	100.0	100.0	100.0	100.0	100.0
1,201,362	1,201,362	848,475	848,475	78.2	82.3	119.8	1,170.0	70.6	100.0	100.0	100.0	100.0	100.0
726,272	718,169	765,731	751,002	82.9	100.5	102.0	101.1	105.4	98.3	98.7	98.8	98.9	98.1
17,681,420	17,678,839	19,424,761	19,422,027	80.9	109.7	98.0	106.6	109.9	100.0	100.0	100.0	100.0	100.0
10,346,812	10,346,812	11,656,322	11,656,322	106.3	94.3	100.8	99.4	112.7	100.0	100.0	100.0	100.0	100.0
420,845	420,845	939,086	939,086	117.3	124.4	97.3	117.2	223.1	100.0	100.0	100.0	100.0	100.0
1,677,204	1,668,344	1,540,049	1,524,228	100.0	98.8	86.1	103.1	91.8	97.7	99.1	99.5	99.5	99.0
1,037,049	1,037,049	930,824	930,824	103.5	116.0	97.0	59.1	89.8	100.0	100.0	100.0	100.0	100.0
287,992	287,992	271,390	271,390	90.3	96.3	97.7	101.6	94.2	100.0	100.0	100.0	100.0	100.0
1,400,238	1,400,238	596,383	596,383	83.5	91.4	122.9	90.1	42.6	100.0	100.0	100.0	100.0	100.0
7,953,341	7,884,752	7,895,584	7,873,536	114.0	102.8	99.2	97.1	99.3	100.0	99.4	99.4	99.1	99.7
12,259,639	12,191,426	12,081,100	12,025,746	97.6	99.2	99.2	99.1	98.5	99.0	99.1	99.2	99.4	99.5
2,440	2,440	2,376	2,376	114.6	102.7	93.6	88.6	97.4	100.0	100.0	100.0	100.0	100.0
0	0	0	0	—	—	—	—	—	—	—	—	—	—
6,094,997	6,094,997	6,094,997	6,094,997	145.4	13.6	765.4	78.4	100.0	100.0	100.0	100.0	100.0	100.0
17,451	17,451	17,290	17,290	100.5	92.7	95.4	93.4	99.1	100.0	100.0	100.0	100.0	100.0
0	0	0	0	—	—	—	—	—	—	—	—	—	—
0	0	0	0	0.0	1,241.3	3.7	0.0	—	100.0	100.0	100.0	—	—
91,787,753	91,159,167	94,933,298	94,406,220	97.6	94.5	108.0	99.0	103.4	99.2	99.2	99.3	99.3	99.4
2,530,565	643,659	2,335,556	623,001	105.3	98.6	100.6	95.1	92.3	22.1	22.9	22.8	25.4	26.7
94,318,318	91,802,827	97,268,854	95,029,222	97.8	94.6	107.8	98.9	103.1	97.0	96.9	97.1	97.3	97.7

(単位:千円、%)

平成25年度		平成26年度		調定額の対前年比					収入率				
調定額	収入額	調定額	収入額	22	23	24	25	26	22	23	24	25	26
62,142,265	60,184,852	63,161,153	61,448,183	94.9	102.1	101.1	102.2	101.6	96.1	96.4	96.5	96.9	97.3
14,276,349	13,718,271	14,486,474	13,959,811	87.9	103.5	96.2	100.1	101.5	96.1	96.3	96.0	96.1	96.4
17,899,703	17,899,703	19,621,228	19,621,228	117.8	66.8	150.1	88.2	109.6	100.0	100.0	100.0	100.0	100.0
94,318,318	91,802,827	97,268,856	95,029,223	97.8	94.6	107.8	98.9	103.1	97.0	96.9	97.1	97.3	97.7

3 県税に係る税外収入の決算額

(1) 科目別

(単位:円、%)

科目	区分	調定額		収入済額 ②	不納欠損額 ③	収入未済額 ①-②-③		収入率
		件数	金額①			件数	金額	
(a) 延滞金	現	11,919	64,598,052	64,598,052	0	0	0	100.0
過少申告加算金	現	70	463,612	463,612	0	0	0	100.0
	滞	0	0	0	0	0	0	0.0
	計	70	463,612	463,612	0	0	0	100.0
不申告加算金	現	69	1,660,068	1,630,314	0	6	29,754	98.2
	滞	48	379,816	6,641	25,000	38	348,175	1.7
	計	117	2,039,884	1,636,955	25,000	44	377,929	80.2
重加算金	現	241	9,855,188	9,362,470	377,921	7	114,797	95.0
	滞	39	2,068,333	755,788	140,700	18	1,171,845	36.5
	計	280	11,923,521	10,118,258	518,621	25	1,286,642	84.9
(b) 加算金合計	現	380	11,978,868	11,456,396	377,921	13	144,551	95.6
	滞	87	2,448,149	762,429	165,700	56	1,520,020	31.1
	計	467	14,427,017	12,218,825	543,621	69	1,664,571	84.7

【科目別内訳】

(単位:円、%)

科目	区分	調定額		収入済額 ②	不納欠損額 ③	収入未済額 ①-②-③		収入率	
		件数	金額①			件数	金額		
法人事業税	過少申告加算金	現	60	224,412	224,412	0	0	0	100.0
		滞	0	0	0	0	0	0	0.0
		計	60	224,412	224,412	0	0	0	100.0
	不申告加算金	現	66	1,652,968	1,623,214	0	6	29,754	98.2
		滞	45	329,916	6,641	25,000	35	298,275	2.0
		計	111	1,982,884	1,629,855	25,000	41	328,029	82.2
	重加算金	現	241	9,855,188	9,362,470	377,921	7	114,797	95.0
		滞	39	2,068,333	755,788	140,700	18	1,171,845	36.5
		計	280	11,923,521	10,118,258	518,621	25	1,286,642	84.9
軽油引取税	過少申告加算金	現	5	85,300	85,300	0	0	0	100.0
		滞	0	0	0	0	0	0	0.0
		計	5	85,300	85,300	0	0	0	100.0
	不申告加算金	現	0	0	0	0	0	0	0.0
		滞	3	49,900	0	0	3	49,900	0.0
		計	3	49,900	0	0	3	49,900	0.0
	重加算金	現	0	0	0	0	0	0	0.0
		滞	0	0	0	0	0	0	0.0
		計	0	0	0	0	0	0	0.0
県民税配当割	過少申告加算金	現	1	138,200	138,200	0	0	0	100.0
		滞	0	0	0	0	0	0	0.0
		計	1	138,200	138,200	0	0	0	100.0
	不申告加算金	現	2	4,500	4,500	0	0	0	100.0
		滞	0	0	0	0	0	0	0.0
		計	2	4,500	4,500	0	0	0	100.0
	重加算金	現	0	0	0	0	0	0	0.0
		滞	0	0	0	0	0	0	0.0
		計	0	0	0	0	0	0	0.0
県民税利子割	過少申告加算金	現	4	15,700	15,700	0	0	0	100.0
		滞	0	0	0	0	0	0	0.0
		計	4	15,700	15,700	0	0	0	100.0
	不申告加算金	現	1	2,600	2,600	0	0	0	100.0
		滞	0	0	0	0	0	0	0.0
		計	1	2,600	2,600	0	0	0	100.0
	重加算金	現	0	0	0	0	0	0	0.0
		滞	0	0	0	0	0	0	0.0
		計	0	0	0	0	0	0	0.0

(2) 事務所別(納税証明手数料を除く)

(単位:円、%)

事務所名	調 定 額		収 入 額 ②	不納欠損額 ③	収 入 未 済 額		収入率
	件数	金額 ①			件数	金額 ①-②-③	
福 井 県 税	10,036	60,966,236	59,136,895	471,021	38	1,358,320	97.0
嶺南税務部	2,350	18,058,833	17,679,982	72,600	31	306,251	97.9
税 務 課	0	0	0	0	0	0	0.0
合 計	12,386	79,025,069	76,816,877	543,621	69	1,664,571	97.2

1 県税収入状況

区分	調定額①		納期内収入額② (うち証紙徴収に係るもの)		滞納額③ うち徴収猶予に係るもの				
	件数	税額	件数	税額	件数	税額	件数	税額	
	現 年 課 税 分	法人県民税	26,031	4,492,742,849	22,757	4,396,763,421	3,274	95,979,428	0
	県民税利子割	7,552	501,738,422	7,404	501,702,772	148	35,650	0	0
	県民税配当割	5,785	1,476,509,521	5,772	1,476,411,326	13	98,195	0	0
	株式譲渡所得割	256	848,475,450	256	848,475,450	0	0	0	0
	個人事業税	11,395	765,730,900	9,239	649,387,300	2,156	116,343,600	0	0
	法人事業税	12,798	19,424,761,400	11,102	19,239,727,256	1,696	185,034,144	0	0
	不動産取得税	8,440	1,540,049,100	7,120	1,389,704,275	1,320	150,344,825	13	1,186,300
	県たばこ税	77	930,824,052	73	930,808,681	4	15,371	0	0
	ゴルフ場利用税	147	271,389,695	145	271,386,125	2	3,570	0	0
	自動車取得税	20,431	596,383,200	20,431 (20,431)	596,383,200 (596,383,200)	0	0	0	0
	軽油引取税	1,591	7,895,583,526	1,261	3,948,352,317	330	3,947,231,209	259	3,932,244,505
	自動車税	363,664	12,081,099,753	287,434 (23,519)	9,314,482,808 (408,359,600)	76,230	2,766,616,945	0	0
	鉦区税	38	2,376,300	38	2,376,300	0	0	0	0
	固定資産税	0	0	0	0	0	0	0	0
	核燃料税	52	6,094,996,800	52	6,094,996,800	0	0	0	0
	狩猟税	1,457	17,289,700	1,457 (1,457)	17,289,700 (17,289,700)	0	0	0	0
	軽油引取税(旧)	0	0	0	0	0	0	0	0
	(計)	459,714	56,939,950,668	374,541 (45,407)	49,678,247,731 (1,022,032,500)	85,173	7,261,702,937	272	3,933,430,805
	滞納繰越分 (個人県民税を除く)	8,875	453,891,322	0	0	8,875	453,891,322	12	784,780
	小計(A)	468,589	57,393,841,990	374,541	49,678,247,731	94,048	7,715,594,259	284	3,934,215,585
個人 県民税	現年課税分	—	25,397,940,506	—	—	—	—	—	—
	滞納繰越分	—	1,881,664,744	—	—	—	—	—	—
	小計(B)	—	27,279,605,250	—	—	—	—	—	—
	合計(A)+(B)	468,589	84,673,447,240	374,541	49,678,247,731	94,048	7,715,594,259	284	3,934,215,585

(注) 個人事業税で納期を2期に分けているものについては、2件として計上した。

滞納額③のうち整理済額									
任意徴収④				滞納処分に係るもの					
				うち徴収猶予に係るもの		任意徴収⑤		公売または配当によるもの⑥	
件数	税額	件数	税額	件数	税額	件数	税額	件数	税額
2,989	82,880,804	0	0	4	97,306	37	6,878,467	15	6,412,555
148	35,650	0	0	0	0	0	0	0	0
13	98,195	0	0	0	0	0	0	0	0
0	0	0	0	0	0	0	0	0	0
1,924	99,826,100	0	0	12	718,538	29	1,069,812	0	0
1,659	182,069,854	0	0	1	72,500	4	157,800	0	0
1,228	130,200,620	0	0	5	3,953,800	6	369,196	1	118,176
4	15,371	0	0	0	0	0	0	0	0
2	3,570	0	0	0	0	0	0	0	0
0	0	0	0	0	0	0	0	0	0
328	3,925,183,736	258	3,910,889,017	0	0	0	0	0	0
74,150	2,689,840,619	0	0	150	5,332,219	367	16,090,784	16	532,025
0	0	0	0	0	0	0	0	0	0
0	0	0	0	0	0	0	0	0	0
0	0	0	0	0	0	0	0	0	0
0	0	0	0	0	0	0	0	0	0
0	0	0	0	0	0	0	0	0	0
82,445	7,110,154,519	258	3,910,889,017	172	10,174,363	443	24,566,059	32	7,062,756
1,915	142,513,187	0	0	226	11,763,678	340	14,906,533	27	1,299,460
84,360	7,252,667,706	258	3,910,889,017	398	21,938,041	783	39,472,592	59	8,362,216
—	—	—	—	—	—	—	—	—	—
—	—	—	—	—	—	—	—	—	—
—	—	—	—	—	—	—	—	—	—
84,360	7,252,667,706	258	3,910,889,017	398	21,938,041	783	39,472,592	59	8,362,216

(単位:円)

収入済額 ②+④+⑤+⑥=⑦		欠損処分 ⑧		収 入 未 済 額 ①-⑦-⑧=⑨	
件数	税額	件数	税額	件数	税額
25,787	4,486,619,998	8	373,474	236	5,749,377
7,552	501,738,422	0	0	0	0
5,785	1,476,509,521	0	0	0	0
256	848,475,450	0	0	0	0
11,204	751,001,750	0	0	191	14,729,150
12,766	19,422,027,410	1	945,300	31	1,788,690
8,359	1,524,227,891	0	0	81	15,821,209
77	930,824,052	0	0	0	0
147	271,389,695	0	0	0	0
20,431	596,383,200	0	0	0	0
1,589	7,873,536,053	0	0	2	22,047,473
362,101	12,025,746,430	3	66,900	1,560	55,286,423
38	2,376,300	0	0	0	0
0	0	0	0	0	0
52	6,094,996,800	0	0	0	0
1,457	17,289,700	0	0	0	0
0	0	0	0	0	0
457,601	56,823,142,672	12	1,385,674	2,101	115,422,322
2,481	169,183,398	1,119	65,062,189	5,275	219,645,735
460,082	56,992,326,070	1,131	66,447,863	7,376	335,068,057
—	24,987,670,574	—	0	—	410,269,932
—	453,818,009	—	102,262,834	—	1,325,583,901
—	25,441,488,583	—	102,262,834	—	1,735,853,833
460,082	82,433,814,653	1,131	168,710,697	7,376	2,070,921,890

2 県税収入未済額の整理状況

(1) 税目別

理由別		財産差押 ①		換価猶予 ②		滞納処分の停止 ③		徴収猶予 ④		徴収嘱託 ⑤	
		件数	税 額	件数	税 額	件数	税 額	件数	税 額	件数	税 額
個人県民税	現滞計	-	-	-	-	-	-	-	-	-	-
	現滞計	-	-	-	-	-	-	-	-	-	-
	現滞計	-	-	-	-	-	-	-	-	-	-
法人県民税	現滞計	1	25,800	0	0	3	39,154	0	0	0	0
	現滞計	18	448,525	0	0	39	1,073,690	0	0	0	0
	現滞計	19	474,325	0	0	42	1,112,844	0	0	0	0
個人事業税	現滞計	7	423,900	5	3,172,200	0	0	0	0	0	0
	現滞計	44	2,526,390	2	105,809	21	1,217,832	0	0	0	0
	現滞計	51	2,950,290	7	3,278,009	21	1,217,832	0	0	0	0
法人事業税	現滞計	1	6,742	0	0	0	0	0	0	0	0
	現滞計	6	295,575	0	0	18	1,990,900	0	0	0	0
	現滞計	7	302,317	0	0	18	1,990,900	0	0	0	0
不動産取得税	現滞計	7	6,860,400	3	704,550	0	0	0	0	0	0
	現滞計	29	41,225,266	0	0	10	1,482,380	12	784,780	0	0
	現滞計	36	48,085,666	3	704,550	10	1,482,380	12	784,780	0	0
ゴルフ場利用税	現滞計	0	0	0	0	0	0	0	0	0	0
	現滞計	0	0	0	0	0	0	0	0	0	0
	現滞計	0	0	0	0	0	0	0	0	0	0
軽油引取税	現滞計	0	0	0	0	0	0	1	21,355,488	0	0
	現滞計	6	680,808	0	0	1	430,980	0	0	0	0
	現滞計	6	680,808	0	0	1	430,980	1	21,355,488	0	0
自動車税	現滞計	42	1,463,420	0	0	8	164,100	0	0	0	0
	現滞計	168	5,420,227	2	50,000	117	3,827,917	0	0	0	0
	現滞計	210	6,883,647	2	50,000	125	3,992,017	0	0	0	0
鉾 区 税	現滞計	0	0	0	0	0	0	0	0	0	0
	現滞計	0	0	0	0	0	0	0	0	0	0
	現滞計	0	0	0	0	0	0	0	0	0	0
旧法による税	料理飲食等消費税	現滞計	0	0	0	0	0	0	0	0	0
		現滞計	0	0	0	0	0	0	0	0	0
		現滞計	0	0	0	0	0	0	0	0	0
特別地方消費税	現滞計	0	0	0	0	0	0	0	0	0	
	現滞計	0	0	0	0	5	48,321	0	0	0	
	現滞計	0	0	0	0	5	48,321	0	0	0	
県 税 計	現滞計	58	8,780,262	8	3,876,750	11	203,254	1	21,355,488	0	0
	現滞計	271	50,596,791	4	155,809	211	10,072,020	12	784,780	0	0
	現滞計	329	59,377,053	12	4,032,559	222	10,275,274	13	22,140,268	0	0
過少申告加算金	現滞計	0	0	0	0	0	0	0	0	0	0
	現滞計	0	0	0	0	0	0	0	0	0	0
	現滞計	0	0	0	0	0	0	0	0	0	0
不申告加算金	現滞計	0	0	0	0	0	0	0	0	0	0
	現滞計	2	16,300	0	0	8	50,597	0	0	0	0
	現滞計	2	16,300	0	0	8	50,597	0	0	0	0
重 加 算 金	現滞計	0	0	0	0	0	0	0	0	0	0
	現滞計	6	519,200	0	0	1	47,200	0	0	0	0
	現滞計	6	519,200	0	0	1	47,200	0	0	0	0
小 計	現滞計	0	0	0	0	0	0	0	0	0	0
	現滞計	8	535,500	0	0	9	97,797	0	0	0	0
	現滞計	8	535,500	0	0	9	97,797	0	0	0	0
合 計	現滞計	58	8,780,262	8	3,876,750	11	203,254	1	21,355,488	0	0
	現滞計	279	51,132,291	4	155,809	220	10,169,817	12	784,780	0	0
	現滞計	337	59,912,553	12	4,032,559	231	10,373,071	13	22,140,268	0	0

(2) 事務所別(本税加算金合計)

理由別		財産差押 ①		換価猶予 ②		滞納処分の停止 ③		徴収猶予 ④		徴収嘱託 ⑤			
		件数	税 額	件数	税 額	件数	税 額	件数	税 額	件数	税 額		
福 井	嶺 南	税 務 課	現滞計	282	56,742,801	7	860,359	188	8,413,178	13	22,140,268	0	0
			現滞計	55	3,169,752	5	3,172,200	43	1,959,893	0	0	0	0
			現滞計	0	0	0	0	0	0	0	0	0	0
計			現滞計	337	59,912,553	12	4,032,559	231	10,373,071	13	22,140,268	0	0

(単位:円)

交付要求 ⑥		参加差押 ⑦		分納誓約 ⑧		その他 ⑨		収入未済額①～⑨の計 ⑩	
件数	税 額	件数	税 額	件数	税 額	件数	税 額	件数	税 額
-	-	-	-	-	-	-	410,269,932	-	410,269,932
-	-	-	-	-	-	-	1,325,583,901	-	1,325,583,901
-	-	-	-	-	-	-	1,735,853,833	-	1,735,853,833
11	306,045	0	0	11	319,400	210	5,058,978	236	5,749,377
20	448,169	0	0	82	1,991,846	564	12,277,145	723	16,239,375
31	754,214	0	0	93	2,311,246	774	17,336,123	959	21,988,752
4	95,700	0	0	48	3,797,000	127	7,240,350	191	14,729,150
8	666,254	3	110,500	155	7,051,306	216	7,570,167	449	19,248,258
12	761,954	3	110,500	203	10,848,306	343	14,810,517	640	33,977,408
0	0	0	0	4	341,993	26	1,439,955	31	1,788,690
0	0	0	0	12	373,274	54	1,850,727	90	4,510,476
0	0	0	0	16	715,267	80	3,290,682	121	6,299,166
5	1,306,224	0	0	16	1,766,600	50	5,183,435	81	15,821,209
10	1,096,712	19	4,488,508	48	4,242,871	90	6,487,685	218	59,808,202
15	2,402,936	19	4,488,508	64	6,009,471	140	11,671,120	299	75,629,411
0	0	0	0	0	0	0	0	0	0
0	0	0	0	0	0	0	0	0	0
0	0	0	0	0	0	0	0	0	0
0	0	0	0	0	0	1	691,985	2	22,047,473
0	0	0	0	1	67,878	0	0	8	1,179,666
0	0	0	0	1	67,878	1	691,985	10	23,227,139
13	413,600	0	0	125	3,704,406	1,372	49,540,897	1,560	55,286,423
18	578,800	19	740,812	619	17,826,238	2,839	90,167,443	3,782	118,611,437
31	992,400	19	740,812	744	21,530,644	4,211	139,708,340	5,342	173,897,860
0	0	0	0	0	0	0	0	0	0
0	0	0	0	0	0	0	0	0	0
0	0	0	0	0	0	0	0	0	0
0	0	0	0	0	0	0	0	0	0
0	0	0	0	0	0	0	0	0	0
0	0	0	0	0	0	0	0	0	0
0	0	0	0	0	0	0	0	0	0
0	0	0	0	0	0	0	0	5	48,321
0	0	0	0	0	0	0	0	5	48,321
33	2,121,569	0	0	204	9,929,399	1,786	479,425,532	2,101	525,692,254
56	2,789,935	41	5,339,820	917	31,553,413	3,763	1,443,937,068	5,275	1,545,229,636
89	4,911,504	41	5,339,820	1,121	41,482,812	5,549	1,923,362,600	7,376	2,070,921,890
0	0	0	0	0	0	0	0	0	0
0	0	0	0	0	0	0	0	0	0
0	0	0	0	0	0	0	0	0	0
0	0	0	0	2	8,183	4	21,571	6	29,754
1	7,600	0	0	5	50,617	22	223,061	38	348,175
1	7,600	0	0	7	58,800	26	244,632	44	377,929
0	0	0	0	0	0	7	114,797	7	114,797
0	0	0	0	2	151,900	9	453,545	18	1,171,845
0	0	0	0	2	151,900	16	568,342	25	1,286,642
0	0	0	0	2	8,183	11	136,368	13	144,551
1	7,600	0	0	7	202,517	31	676,606	56	1,520,020
1	7,600	0	0	9	210,700	42	812,974	69	1,664,571
33	2,121,569	0	0	206	9,937,582	1,797	479,561,900	2,114	525,836,805
57	2,797,535	41	5,339,820	924	31,755,930	3,794	1,444,613,674	5,331	1,546,749,656
90	4,919,104	41	5,339,820	1,130	41,693,512	5,591	1,924,175,574	7,445	2,072,586,461

(単位:円)

交付要求 ⑥		参加差押 ⑦		分納誓約 ⑧		その他 ⑨		収入未済額①～⑨の計 ⑩	
件数	税 額	件数	税 額	件数	税 額	件数	税 額	件数	税 額
75	3,544,504	39	5,259,120	831	31,954,719	4,322	1,468,500,487	5,757	1,597,415,436
15	1,374,600	2	80,700	299	9,738,793	1,269	455,675,087	1,688	475,171,025
0	0	0	0	0	0	0	0	0	0
90	4,919,104	41	5,339,820	1,130	41,693,512	5,591	1,924,175,574	7,445	2,072,586,461

3 収入未済額の推移

(単位:円)

税目	年度	平成21年度		平成22年度		平成23年度		平成24年度		平成25年度		平成26年度	
		件数	税 額	件数	税 額	件数	税 額	件数	税 額	件数	税 額	件数	税 額
個人県民税	現	—	629,251,882	—	549,744,101	—	478,198,668	—	496,091,003	—	464,843,352	—	410,269,932
	滞	—	1,381,067,424	—	1,495,700,497	—	1,510,450,232	—	1,547,727,823	—	1,413,694,333	—	1,325,583,901
	計	—	2,010,319,306	—	2,045,444,598	—	1,988,648,900	—	2,043,818,826	—	1,878,537,685	—	1,735,853,833
法人県民税	現	426	14,984,439	466	11,159,850	447	10,611,609	403	10,589,650	299	7,339,066	236	5,749,377
	滞	845	25,324,451	858	24,612,006	858	22,524,690	909	21,782,335	870	20,317,325	723	16,239,375
	計	1,271	40,308,890	1,324	35,771,856	1,305	33,136,299	1,312	32,371,985	1,169	27,656,391	959	21,988,752
個人事業税	現	349	19,198,192	221	11,828,573	186	8,920,378	203	8,700,250	189	8,103,100	191	14,729,150
	滞	1,067	54,039,244	986	46,886,261	815	38,271,704	683	31,557,306	581	27,523,255	449	19,248,258
	計	1,416	73,237,436	1,207	58,714,834	1,001	47,192,082	886	40,257,556	770	35,626,355	640	33,977,408
法人事業税	現	89	23,212,829	69	4,561,647	66	4,577,054	72	7,751,341	41	2,581,358	31	1,788,690
	滞	131	25,811,358	138	29,462,489	116	14,575,043	131	12,393,818	114	7,982,160	90	4,510,476
	計	220	49,024,187	207	34,024,136	182	19,152,097	203	20,145,159	155	10,563,518	121	6,299,166
不動産取得税	現	152	45,847,277	149	43,150,578	102	16,345,532	98	8,600,744	100	8,859,660	81	15,821,209
	滞	416	111,414,716	355	101,400,138	344	107,527,223	306	101,997,759	281	96,259,178	218	59,808,202
	計	568	157,261,993	504	144,550,716	446	123,872,755	404	110,598,503	381	105,118,838	299	75,629,411
ゴルフ場利用税	現	0	0	0	0	0	0	0	0	0	0	0	0
	滞	0	0	0	0	0	0	0	0	0	0	0	0
	計	0	0	0	0	0	0	0	0	0	0	0	0
軽油引取税	現	9	10,818,128	7	743,510	2	50,670,277	3	47,134,041	3	68,589,138	2	22,047,473
	滞	0	0	6	885,271	11	1,462,450	10	1,083,450	8	1,285,165	8	1,179,666
	計	9	10,818,128	13	1,628,781	13	52,132,727	13	48,217,491	11	69,874,303	10	23,227,139
自動車税	現	3,515	135,939,803	3,208	124,029,861	2,825	107,734,079	2,544	97,123,114	1,938	68,144,791	1,560	55,286,423
	滞	6,652	207,063,621	6,357	210,733,129	6,249	216,016,445	5,813	206,471,997	4,504	143,825,762	3,782	118,611,437
	計	10,167	343,003,424	9,565	334,762,990	9,074	323,750,524	8,357	303,595,111	6,442	211,970,553	5,342	173,897,860
鉦 区 税	現	0	0	0	0	0	0	0	0	0	0	0	0
	滞	0	0	0	0	0	0	0	0	0	0	0	0
	計	0	0	0	0	0	0	0	0	0	0	0	0
料理飲食等消費税	現	0	0	0	0	0	0	0	0	0	0	0	0
	滞	14	682,337	12	607,637	12	557,637	10	534,100	0	0	0	0
	計	14	682,337	12	607,637	12	557,637	10	534,100	0	0	0	0
特別地方消費税	現	0	0	0	0	0	0	0	0	0	0	0	0
	滞	81	2,308,123	9	52,161	9	52,161	9	52,161	5	48,321	5	48,321
	計	81	2,308,123	9	52,161	9	52,161	9	52,161	5	48,321	5	48,321
現年課税分計		4,540	879,252,550	4,120	745,218,120	3,628	677,057,597	3,323	675,990,143	2,570	628,460,465	2,101	525,692,254
滞納繰越分計		9,206	1,807,711,274	8,721	1,910,339,589	8,414	1,911,437,585	7,871	1,923,600,749	6,363	1,710,935,499	5,275	1,545,229,636
合 計		13,746	2,686,963,824	12,841	2,655,557,709	12,042	2,588,495,182	11,194	2,599,590,892	8,933	2,339,395,964	7,376	2,070,921,890

4 差押処分の状況調

(1) 税目別(個人県民税を除く)

区分 税目	前年度末繰越し ①		本年中における差押 ②		課税取消等による解除 ③		差押総額 ①+②-③=④	
	件数	税額	件数	税額	件数	税額	件数	税額
法人県民税	16	388,525	92	2,384,176	0	21,900	108	2,750,801
県民税利子割	0	0	0	0	0	0	0	0
県民税配当割	0	0	0	0	0	0	0	0
株式等譲渡所得割	0	0	0	0	0	0	0	0
個人事業税	73	4,458,911	123	5,229,424	0	0	196	9,688,335
法人事業税	6	295,575	19	1,448,344	0	84,900	25	1,659,019
不動産取得税	35	40,780,891	45	17,846,400	1	48,584	79	58,578,707
ゴルフ場利用税	0	0	0	0	0	0	0	0
軽油引取税	6	785,808	0	0	0	0	6	785,808
自動車税	229	7,960,361	1,155	43,827,136	4	538,100	1,380	51,249,397
鉦区税	0	0	0	0	0	0	0	0
料理飲食等消費税	0	0	0	0	0	0	0	0
特別地方消費税	0	0	0	0	0	0	0	0
計	365	54,670,071	1,434	70,735,480	5	693,484	1,794	124,712,067

(2) 事務所別(個人県民税を除く)

区分 事務所名	前年度末繰越し ①		本年中における差押 ②		課税取消等による解除 ③		差押総額 ①+②-③=④	
	件数	税額	件数	税額	件数	税額	件数	税額
福井県税	304	51,067,312	1,186	60,372,960	5	543,084	1,485	110,897,188
嶺南税務部	61	3,602,759	248	10,362,520	0	150,400	309	13,814,879
計	365	54,670,071	1,434	70,735,480	5	693,484	1,794	124,712,067

(単位:円)

差押による収入						その他の差押解除 ⑧	年度末現在差押中のもの ④-⑦-⑧=⑨		
公売前収入 ⑤		公売による充当⑥		計 ⑤+⑥=⑦					
件数	税 額	件数	税 額	件数	税 額	件数	税 額	件数	税 額
23	799,036	43	1,067,824	66	1,866,860	23	409,616	19	474,325
0	0	0	0	0	0	0	0	0	0
0	0	0	0	0	0	0	0	0	0
0	0	0	0	0	0	0	0	0	0
39	2,161,144	75	2,781,061	114	4,942,205	31	1,795,840	51	2,950,290
6	914,993	8	387,509	14	1,302,502	4	54,200	7	302,317
19	6,781,524	16	2,603,885	35	9,385,409	8	1,107,632	36	48,085,666
0	0	0	0	0	0	0	0	0	0
0	105,000	0	0	0	105,000	0	0	6	680,808
311	11,176,344	582	24,270,097	893	35,446,441	277	8,919,309	210	6,883,647
0	0	0	0	0	0	0	0	0	0
0	0	0	0	0	0	0	0	0	0
0	0	0	0	0	0	0	0	0	0
398	21,938,041	724	31,110,376	1,122	53,048,417	343	12,286,597	329	59,377,053

(単位:円)

差押による収入						その他の差押解除 ⑧	年度末現在差押中のもの ④-⑦-⑧=⑨		
公売前収入 ⑤		公売による充当⑥		計 ⑤+⑥=⑦					
件数	税 額	件数	税 額	件数	税 額	件数	税 額	件数	税 額
359	20,154,459	575	25,604,796	934	45,759,255	274	8,898,332	277	56,239,601
39	1,783,582	149	5,505,580	188	7,289,162	69	3,388,265	52	3,137,452
398	21,938,041	724	31,110,376	1,122	53,048,417	343	12,286,597	329	59,377,053

(3) 差押財産別

(単位:円)

区 分		債 権				現金	有価証券
		預貯金	給与	売掛債権	その他		
福 井	件数	681	7	3	152	0	0
	税額	34,331,150	474,000	248,696	15,159,817	0	0
嶺 南	件数	97	4	1	35	0	0
	税額	6,223,200	158,800	469,520	3,422,000	0	0
合 計	件数	778	11	4	187	0	0
	税額	40,554,350	632,800	718,216	18,581,817	0	0

区 分		不動産	自動車	動産	電話加入権	その他	合計
福 井	件数	5	0	0	0	26	874
	税額	9,069,484	0	0	0	1,089,813	60,372,960
嶺 南	件数	0	0	0	0	2	139
	税額	0	0	0	0	89,000	10,362,520
合 計	件数	5	0	0	0	28	1,013
	税額	9,069,484	0	0	0	1,178,813	70,735,480

5 不納欠損処分理由別調

(1)税目別

(単位:円)

区分 税目	5年時効完成分 ①		①のうち執行停止を していたもの		執行停止3年経過分 ②		即時消滅分 ③		合計 ①+②+③	
	件数	税額	件数	税額	件数	税額	件数	税額	件数	税額
個人県民税	2,983	70,432,391	828	23,535,312	1,001	23,437,170	314	8,393,273	4,298	102,262,834
法人県民税	100	2,139,444	22	416,164	6	125,100	72	1,636,934	178	3,901,478
県民税利子割	0	0	0	0	0	0	0	0	0	0
県民税配当割	0	0	0	0	0	0	0	0	0	0
株式等譲渡所得割	0	0	0	0	0	0	0	0	0	0
個人事業税	55	1,749,316	0	0	13	2,393,865	1	7,300	69	4,150,481
法人事業税	18	546,262	9	409,706	3	201,700	6	1,260,800	27	2,008,762
不動産取得税	25	1,523,853	12	925,600	10	18,485,539	3	10,649,629	38	30,659,021
ゴルフ場利用税	0	0	0	0	0	0	0	0	0	0
軽油引取税	0	0	0	0	0	0	0	0	0	0
自動車税	699	22,316,441	30	1,175,300	49	1,687,713	71	1,723,967	819	25,728,121
鉦区税	0	0	0	0	0	0	0	0	0	0
料理飲食等消費税	0	0	0	0	0	0	0	0	0	0
特別地方消費税	0	0	0	0	0	0	0	0	0	0
県税計	3,880	98,707,707	901	26,462,082	1,082	46,331,087	467	23,671,903	5,429	168,710,697
過少申告加算金	0	0	0	0	0	0	0	0	0	0
不申告加算金	7	25,000	3	18,900	0	0	0	0	7	25,000
重加算金	6	98,400	4	72,600	1	42,300	1	377,921	8	518,621
税外収入計	13	123,400	7	91,500	1	42,300	1	377,921	15	543,621
合計	3,893	98,831,107	908	26,553,582	1,083	46,373,387	468	24,049,824	5,444	169,254,318

(2)事務所別(本税加算金合計)

(単位:円)

区分 事務所	5年時効完成分 ①		①のうち執行停止を していたもの		執行停止3年経過分 ②		即時消滅分 ③		合計 ①+②+③	
	件数	税額	件数	税額	件数	税額	件数	税額	件数	税額
福井県税	2,525	65,011,026	48	1,570,270	966	29,382,059	409	22,990,875	3,900	117,383,960
嶺南税務部	1,368	33,820,081	860	24,983,312	117	16,991,328	59	1,058,949	1,544	51,870,358
合計	3,893	98,831,107	908	26,553,582	1,083	46,373,387	468	24,049,824	5,444	169,254,318

6 徴収猶予額調

(単位:円)

調 定 月	軽 油 引 取 税				
	調定額(A)	納入申告額(B)	徴収猶予額	A に対する割合	B に対する割合
平成26年 4月	743,243,600	741,228,904	372,624,038	50.1%	50.3%
平成26年 5月	647,583,445	646,371,398	332,611,750	51.4%	51.5%
平成26年 6月	631,815,270	630,673,530	318,535,216	50.4%	50.5%
平成26年 7月	623,373,868	621,588,518	331,969,343	53.3%	53.4%
平成26年 8月	666,162,548	664,137,841	341,176,386	51.2%	51.4%
平成26年 9月	612,327,538	611,272,808	314,548,207	51.4%	51.5%
平成26年 10月	652,119,345	649,631,849	329,850,142	50.6%	50.8%
平成26年 11月	698,293,783	696,631,169	342,202,215	49.0%	49.1%
平成26年 12月	653,602,930	653,303,111	321,708,209	49.2%	49.2%
平成27年 1月	718,837,386	716,667,109	338,481,910	47.1%	47.2%
平成27年 2月	618,314,775	616,351,876	290,336,655	47.0%	47.1%
平成27年 3月	629,909,038	626,944,111	298,200,434	47.3%	47.6%
計	7,895,583,526	7,874,802,224	3,932,244,505	49.8%	49.9%

7 金融機関別納付(納入)状況調

(単位:円)

年 月	指定金融機関		収納代理金融機関		県税事務所・税務部		ゆうちょ銀行		コンビニ		口座振替		合計		
	件数	税額	件数	税額	件数	税額	件数	税額	件数	税額	件数	税額	件数	税額	
26	4	2,301	2,898,503,297	1,986	876,939,924	2,368	46,825,244	165	18,795,026	1,027	23,673,505			7,847	3,864,736,996
	5	49,248	5,693,334,349	45,400	2,690,840,095	4,355	130,371,440	12,492	485,367,795	64,451	2,376,274,781	20	1,850,300	175,966	11,378,038,760
	6	12,653	14,352,146,917	22,195	6,086,499,142	2,850	105,434,142	4,021	171,677,405	57,408	2,122,964,286	9,842	357,025,100	108,969	23,195,746,992
	7	6,015	3,601,705,987	5,637	1,111,389,606	2,440	84,742,258	1,551	67,742,128	18,473	684,969,135	5	235,200	34,121	5,550,784,314
	8	2,930	4,703,500,106	3,464	1,061,378,349	1,264	43,676,134	456	36,179,073	12,279	444,613,793			20,393	6,289,347,455
	9	2,197	4,327,439,402	2,820	1,457,637,337	1,087	44,252,903	240	29,538,019	3,815	137,352,764	1,798	151,174,600	11,957	6,147,395,025
	10	1,931	3,196,135,033	2,127	1,038,192,582	1,090	40,432,405	163	16,149,252	3,199	98,925,322	11	607,400	8,521	4,390,441,994
	11	2,430	4,065,619,249	2,609	1,032,850,874	883	34,130,843	222	47,870,242	2,078	59,213,235	6	545,400	8,228	5,240,229,843
	12	2,563	12,889,913,582	3,258	4,323,252,206	1,036	37,563,236	189	29,829,227	3,568	107,465,738	1,718	151,966,300	12,332	17,539,990,289
27	1	2,260	2,857,724,124	1,700	1,834,497,685	551	20,338,189	137	237,963,239	2,352	55,897,914	4	230,200	7,004	5,006,651,351
	2	1,638	3,002,746,945	1,620	842,919,983	599	27,686,608	83	14,939,334	1,101	24,377,266	20	1,764,400	5,061	3,914,434,536
	3	1,535	4,599,060,986	1,905	1,407,613,694	625	24,491,710	87	8,675,961	984	14,890,616			5,136	6,054,732,967
合 計		87,701	66,187,829,977	94,721	23,764,011,477	19,148	639,945,112	19,806	1,164,726,701	170,735	6,150,618,355	13,424	665,398,900	405,535	98,572,530,522

9 訴 訟

区 分	前年度 末係属 件数 ①	平成26 年度中 発生 件数 ②	計 ③ (①+②)	①の事件発年度別 内 訳						平成26 年度中 完結 件数 ④	④の完結事由別 内 訳					平成26 年度末 係属 件数 ⑤ (③-④)	⑤の係属 審級別 内 訳		
				20	21	22	23	24	25		取	却	勝	一 部 敗 訴	敗 訴		1	2	3
				以 前							下	下	訴	訴	訴		審	審	審
賦	個人 事業 税	非自主決定分	0	0	0	0	0	0	0	0	0	0	0	0	0	0	0	0	0
		自主決定分	0	0	0	0	0	0	0	0	0	0	0	0	0	0	0	0	0
課	不 動 産 取 得 税	1	0	1	0	0	0	1	0	0	1	0	0	0	1	0	0	0	0
	軽 油 引 取 税	0	0	0	0	0	0	0	0	0	0	0	0	0	0	0	0	0	0
	そ の 他 の 税	0	0	0	0	0	0	0	0	0	0	0	0	0	0	0	0	0	0
徴 収	滞 納 処 分	0	0	0	0	0	0	0	0	0	0	0	0	0	0	0	0	0	0
	そ の 他	0	0	0	0	0	0	0	1	1	0	0	0	0	0	0	0	0	0
上 記 以 外		0	0	0	0	0	0	0	0	0	0	0	0	0	0	0	0	0	0
合 計		1	0	1	0	0	0	1	1	1	1	0	0	0	1	0	0	0	0

1 個人県民税

(1) 市町別課税状況

(単位:円、人)

市町名	県民税					
	均等割額	所得割額	税額計	納税義務者数	退職所得分離課税分	
					税額	納税義務者数
福井市	200,535,700	9,313,877,200	9,514,412,900	133,695	78,708,206	716
大野市	25,996,000	842,532,900	868,528,900	17,340	10,124,200	93
勝山市	19,615,500	642,144,100	661,759,600	13,077	8,709,600	97
鯖江市	52,865,000	2,004,779,700	2,057,644,700	35,266	15,013,900	108
あわら市	23,041,500	821,144,440	844,185,940	15,372	6,350,200	70
越前市	64,905,000	2,476,021,000	2,540,926,000	43,270	17,016,800	182
坂井市	71,758,500	2,719,534,070	2,791,292,570	48,114	30,375,700	330
永平寺町	15,064,500	557,778,800	572,843,300	10,043	5,996,500	52
池田町	2,412,500	63,653,500	66,066,000	1,610	525,900	6
南越前町	8,671,500	288,014,100	296,685,600	5,806	3,238,100	32
越前町	17,496,209	595,715,491	613,211,700	11,715	2,819,800	32
福井県税管内	502,361,909	20,325,195,301	20,827,557,210	335,308	178,878,906	1,718
敦賀市	50,611,400	2,236,865,700	2,287,477,100	33,704	29,118,800	159
小浜市	22,219,500	832,281,800	854,501,300	14,821	16,937,000	73
美浜町	7,436,700	277,097,000	284,533,700	4,999	3,594,100	29
高浜町	7,687,500	293,716,700	301,404,200	5,126	1,921,400	27
おおい町	6,187,000	236,700,199	242,887,199	4,124	2,535,300	25
若狭町	11,535,000	396,891,480	408,426,480	7,716	7,683,300	45
嶺南税務部管内	105,677,100	4,273,552,879	4,379,229,979	70,490	61,789,900	358
合計	608,039,009	24,598,748,180	25,206,787,189	405,798	240,668,806	2,076

(2) 市町別調定収入状況

(単位:円、%)

	平成26年度現年課税分				平成26年度滞納繰越分					平成26年度 現・滞計				収入率	
	調定額	収入額	収入未済額	収入率	調定額	収入額	不納欠損額	収入未済額	収入率	調定額	収入額	不納欠損額	収入未済額	本年	前年
福 井 市	9,567,040,706	9,380,677,204	186,363,502	98.1	817,618,139	201,278,975	43,107,169	573,231,995	24.6	10,384,658,845	9,581,956,179	43,107,169	759,595,497	92.3	91.4
大 野 市	875,742,500	869,644,194	6,098,306	99.3	38,924,139	17,600,786	4,120,718	17,202,635	45.2	914,666,639	887,244,980	4,120,718	23,300,941	97.0	94.9
勝 山 市	669,747,000	665,202,808	4,544,192	99.3	14,569,073	7,620,599	290,954	6,657,520	52.3	684,316,073	672,823,407	290,954	11,201,712	98.3	97.9
鯖 江 市	2,065,076,600	2,042,560,925	22,515,675	98.9	118,465,130	35,745,643	3,373,843	79,345,644	30.2	2,183,541,730	2,078,306,568	3,373,843	101,861,319	95.2	94.5
あ わ ら 市	848,550,240	835,295,971	13,254,269	98.4	43,263,170	16,195,939	3,938,994	23,128,237	37.4	891,813,410	851,491,910	3,938,994	36,382,506	95.5	94.9
越 前 市	2,550,676,200	2,505,298,742	45,377,458	98.2	211,360,398	41,321,263	10,836,293	159,202,842	19.6	2,762,036,598	2,546,620,005	10,836,293	204,580,300	92.2	91.9
坂 井 市	2,812,428,870	2,776,095,025	36,333,845	98.7	127,482,085	34,857,713	2,951,186	89,673,186	27.3	2,939,910,955	2,810,952,738	2,951,186	126,007,031	95.6	95.9
永 平 寺 町	577,020,100	570,521,919	6,498,181	98.9	23,370,932	9,047,564	519,301	13,804,067	38.7	600,391,032	579,569,483	519,301	20,302,248	96.5	96.0
池 田 町	66,594,000	65,870,828	723,172	98.9	759,992	267,284	2,068	490,640	35.2	67,353,992	66,138,112	2,068	1,213,812	98.2	98.9
南 越 前 町	299,657,200	296,830,470	2,826,730	99.1	7,639,400	5,715,867	122,960	1,800,573	74.8	307,296,600	302,546,337	122,960	4,627,303	98.5	97.6
越 前 町	615,439,600	606,177,392	9,262,208	98.5	39,308,018	10,888,061	1,447,207	26,972,750	27.7	654,747,618	617,065,453	1,447,207	36,234,958	94.2	93.9
福 井 県 税 管 内	20,947,973,016	20,614,175,478	333,797,538	98.4	1,442,760,476	380,539,694	70,710,693	991,510,089	26.4	22,390,733,492	20,994,715,172	70,710,693	1,325,307,627	93.8	93.1
敦 賀 市	2,319,560,900	2,267,969,231	51,591,669	97.8	340,684,930	47,423,482	23,376,603	269,884,845	13.9	2,660,245,830	2,315,392,713	23,376,603	321,476,514	87.0	86.6
小 浜 市	872,215,600	858,033,050	14,182,550	98.4	53,288,531	14,124,771	4,650,305	34,513,455	26.5	925,504,131	872,157,821	4,650,305	48,696,005	94.2	94.0
美 浜 町	290,344,100	287,767,313	2,576,787	99.1	22,987,273	3,816,784	2,624,958	16,545,531	16.6	313,331,373	291,584,097	2,624,958	19,122,318	93.1	91.9
高 浜 町	304,761,900	299,695,916	5,065,984	98.3	12,321,264	4,138,481	48,076	8,134,707	33.6	317,083,164	303,834,397	48,076	13,200,691	95.8	95.9
お お い 町	246,734,810	244,976,536	1,758,274	99.3	4,201,879	1,329,841	572,580	2,299,458	31.6	250,936,689	246,306,377	572,580	4,057,732	98.2	98.3
若 狭 町	416,350,180	415,053,050	1,297,130	99.7	5,420,391	2,444,956	279,619	2,695,816	45.1	421,770,571	417,498,006	279,619	3,992,946	99.0	98.6
嶺南税務部管内	4,449,967,490	4,373,495,096	76,472,394	98.3	438,904,268	73,278,315	31,552,141	334,073,812	16.7	4,888,871,758	4,446,773,411	31,552,141	410,546,206	91.0	90.6
合 計	25,397,940,506	24,987,670,574	410,269,932	98.4	1,881,664,744	453,818,009	102,262,834	1,325,583,901	24.1	27,279,605,250	25,441,488,583	102,262,834	1,735,853,833	93.3	92.7

(3) 県民税配当割

(単位:千円)

種 類	税 額	課税支払額	還付分支払額	非課税支払額
上場株式等の配当等	330,662	6,617,152		1,926,712
公募証券投資信託の分配に係る配当等	101,086	2,022,295		2,760,043
特定投資法人の投資口の配当等	0	0		0
源泉徴収選択口座内配当等	1,044,762	22,586,510	1,666,894	5,596,296
合 計	1,476,510	31,225,957	1,666,894	10,283,051

(注) この欄は平成26年度に課税したものについて、配当割の種類別に記載した。

(4) 県民税株式等譲渡所得割

(単位:千円)

種 類	税 額	課税支払額	還付分支払額	非課税支払額
特定株式等譲渡所得	848,475	16,970,830	5,604,704	0

(注) この欄は平成26年度に課税したものについて記載した。

2 法人県民税

区 分	確定法人税割額						確定法人税割額に 対応する前年度分 の中間申告額		確定申告が 翌年度になる 中間申告額		確定申告期限が 翌年度となる 見込納付額		既還付請求 利子割額が 過大である 場合の 納付額		
	事業年度数			税額			事業 年度数	税額 ③	事業 年度数	税額 ④	事業 年度数	税額 ⑤			
	確定申告の あった もの	うち決定 したもの	確定申告の ないもの	確定申告の あった もの①	うち決定 したもの	確定申告の ないもの ②									
普通法人	分割 本県本店分	608	0	0	693,509	0	0	192	221,876	202	275,156	0	0	5	
	分割 他県本店分	2,251	0	1	1,327,837	0	141	998	495,598	1,066	501,032	22	16,424	0	
	県内法人	14,793	24	0	1,048,252	27	0	1,484	363,501	1,686	395,108	6	17,965	2	
	小計	17,652	24	1	3,069,598	27	141	2,674	1,080,975	2,954	1,171,296	28	34,389	7	
	特別法人	736	0	0	120,346	0	0	0	0	0	0	1	306	0	
	公益法人等	406	1	0	8,945	0	0	0	0	0	0	0	0	0	
	寮等のみを有する法人	-	-	-	-	-	-	-	-	-	-	-	-	-	-
	人格なき社団等	109	0	0	215	0	0	0	0	0	0	0	0	0	
	清算法人	817	4	0	14,023	0	0	25	1,685	1	9	0	0	0	
	特定信託	0	0	0	0	0	0	0	0	0	0	0	0	0	
法人課税信託	0	0	0	0	0	0	0	0	0	0	0	0	0		
合 計	19,720	29	1	3,213,127	27	141	2,699	1,082,660	2,955	1,171,305	29	34,695	7		

- (注)
- この欄は、当該年度の法人税割額または均等割として調定されたものについて作成した。
 - 確定法人税割額欄には、現事業年度分(平成26年2月1日から平成27年1月31日までの間に終了する事業年度分をいう。以下同じ)に係る事業年度数および確定申告税額(修正申告、更正・決定並びに確定申告および決定のない中間申告額(既還付請求利子割額が過大である場合の納付額を除く。)を含む。)を記載した。
 - 事業年度数は1年、6月等の事業年度区別にかかわらず、それぞれ事業年度ごとに1件として計上した。
なお、確定法人税割額の事業年度数において、確定申告、修正申告、更正または決定の処理がなされたものについては、最終の段階で1件とした。
 - 均等割の納税義務者数は、当該年度中に現事業年度分について確定申告した者および決定した者の合計により記載し、同一法人で2以上の事業年度については、一納税義務者とした。
 - 「公益法人等」とは、法人税法別表第1および別表第2に掲げる法人をいう。

(単位:千円、法人)

中間納付額の 歳出還付額		現事業 年度分 調定額 ⑧ ①+②-③+④ +⑤+⑥+⑦	過事業 年度分 調定額 ⑨	法人税割 調定額 ⑩ ⑧+⑨	均等割							合計 ⑩+⑪	うち当該年度 に均等割に充 当した利子割 額	当該年度に 発生した 歳出還付額 ⑫	⑫のうち 利子割額 にかかる 額
前年度に収 入したもの ⑦	当該年度に 収入したもの				納税義務者数					調定額 ⑪					
					総数	資本金等の額									
						50億円超	10億円超 50億円以下	1億円超 10億円以下	1,000万円超 1億円以下		左記以外				
12,027	0	758,821	4,798	763,619	604	9	16	65	252	262	43,797	807,416	-	-	-
38,634	0	1,388,470	8,672	1,397,142	2,221	411	210	389	743	468	546,725	1,943,867	-	-	-
38,173	0	1,135,999	10,110	1,146,109	14,753	0	12	87	2,236	12,418	381,623	1,527,732	-	-	-
88,834	0	3,283,290	23,580	3,306,870	17,578	420	238	541	3,231	13,148	972,145	4,279,015	564	33,992	23,616
0	-	120,652	272	120,924	736	10	12	41	122	551	37,134	158,058	-	-	-
0	-	8,945	181	9,126	1,653	2	0	2	3	1,646	9,398	18,524	-	-	-
-	-	-	-	-	16	2	1	1	5	7	2,660	2,660	-	-	-
0	-	215	1,321	1,536	109	0	0	0	2	107	2,110	3,646	-	-	-
322	-	12,669	0	12,669	582	3	3	8	67	501	18,171	30,840	-	-	-
0	0	0	0	0	-	-	-	-	-	-	-	0	-	-	-
0	0	0	0	0	-	-	-	-	-	-	-	0	-	-	-
89,156	0	3,425,771	25,354	3,451,125	20,674	437	254	593	3,430	15,960	1,041,618	4,492,743	592	36,857	26,192

3 県民税利子割

(1) 利子割の特別徴収義務者等に関する調

(単位:人、件)

区 分	特別徴収義務者数	営 業 所 数
銀 行 等	10	151
信 用 金 庫 等	9	95
農 林 中 央 金 庫 等	46	240
証 券 会 社	10	19
保 険 会 社 等	26	35
社 内 預 金 実 施 企 業	115	119
そ の 他 の 金 融 機 関 等	8	8
合 計	224	667

県民税利子割

(注)1 この欄は、平成27年3月31日現在における利子割の特別徴収義務者およびその営業所等数について作成した。

2 銀行等とは、日本銀行、都市銀行、外為専門銀行、地方銀行、信託銀行、長期信用銀行、ゆうちょ銀行および外国銀行をいうものであること。

3 信用金庫等とは、信金中央金庫、信用金庫、商工組合中央金庫、全国信用共同組合連合会、信用組合、労働金庫連合会および労働金庫をいうものであること。

4 農林中央金庫等とは、農林中央金庫、信用農業協同組合連合会、農業協同組合、信用漁業協同組合連合会および全国共済農業協同組合連合会をいうものであること。

5 保険会社等とは、生命保険会社および損害保険会社をいうものであること。

6 その他の金融機関等とは、上記2～5および証券会社、社内預金実施企業以外の金融機関等をいうものであること。

7 営業所数とは、地方税法第24条第8項に規定する営業所等のうち、実際に特別徴収の事務を行うものの数をいうものであること。

(2) 利子割額に関する調

(単位:千円)

種	類	税 額	課税支払額	非課税支払額	左 の うち 非 居 住 者 ・ 外 国 法 人 に 係 る 額
公 社 債 利 子 等	公社債利子	64,948	1,299,575	3,012,557	0
	銀行預金利子	107,373	2,182,601	224,343	45
	銀行以外の金融機関の預貯金利子	103,659	2,095,646	452,090	404
	勤務先預金等の利子	17,325	346,671	330	0
	合同運用信託の収益の分配	146	2,932	63	0
	公社債投資信託の収益の分配	15,243	307,545	17,293	20
	郵便貯金利子	13,650	274,488	11,772	0
	公募公社債等運用投資信託の収益の分配	0	0	0	0
	国外公社債等の利子等	158,058	3,192,466	614,785	0
	財形貯蓄契約に係る生命保険等の差益	973	19,465	766	0
私 募 公 社 債 等 運 用 投 資 信 託 等 の 運 用 収 益 の 分 配 等	私募公社債等運用投資信託の収益の分配	495	9,900	0	0
	社債的受益証券の収益の分配	0	0	0	0
	国外私募公社債等運用投資信託等の収益の分配	0	0	0	0
金 融 類 似 商 品	懸賞金付預貯金等の懸賞金等	1,211	24,242	-	-
	定期積金の給付補てん金	8,454	170,522	-	-
	掛金の給付補てん金	0	4	-	-
	抵当証券の利息	0	0	-	-
	貴金属等の売戻し条件付売買契約の利益	0	1	-	-
	外貨建預貯金等の為替差益	0	0	-	-
	一時払養老保険・一時払損害保険等の差益	10,203	204,075	-	-
	小 計	19,868	398,844	-	0
その他	0	0	110	0	
合 計	501,738	10,130,133	4,334,109	469	

(注) この調は、平成26年度において課税したものについて、利子等の種類別に記載した。

4 個人事業税

(1) 分割個人の所得金額に関する調

(単位:人、千円)

区 分	本 県 本 店 分				他 県 本 店 分	
	課税人員	課税所得金額			課税人員	分割を受けた 課税所得金額
		本県分	他県分	計		
第一種事業	0	0	0	0	1	19,536
第二種事業	0	0	0	0	0	0
第三種事業	3	7,502	8,468	15,970	1	1,015
計	3	7,502	8,468	15,970	2	20,551

(注) 「課税所得金額」の欄には事業主控除後の所得金額を記載した。

(2) 事業専従者に関する調

(単位:人、千円)

区 分	青色申告			白色申告			計		
	納税者数	専従者数	給与額 ①	納税者数	専従者数	控除額 ②	納税者数	専従者数	給与(控除)額 ①+②
第一種事業	1,713	2,331	5,590,487	153	178	124,839	1,866	2,509	5,715,326
第二種事業	12	15	41,442	0	0	0	12	15	41,442
第三種 あん摩業等以外	409	495	1,413,163	12	15	10,740	421	510	1,423,903
	7	9	24,562	1	2	1,360	8	11	25,922
計	2,141	2,850	7,069,654	166	195	136,939	2,307	3,045	7,206,593

(注) 1 「納税者数」欄は、専従者控除を受けた納税者を記載した。

2 1人で2以上の業種を兼業するものについては、主たる業種に記載した。

3 第三種事業中あん摩業等は、あんま、マッサージまたは指圧、はり、きゅう等標準税率3%の適用を受ける業種を記載した。

(3) 業種別課税状況に関する調

種 別	平成 26 年 度						事 業 主 控 除 額 ②	
	課 税 人 員			所 得 金 額				
	所得税 課税者	所得税 失格者	計	所 得 税 課 税 者	所 得 税 失 格 者	計 ①		
第 一 種 事 業	物 品 販 売 業	534	14	548	2,739,760	47,529	2,787,289	1,552,715
	金 銭・物 品 貸 付 業	14	2	16	64,098	6,620	70,718	46,400
	不 動 産 業	1,169	13	1,182	7,708,346	46,875	7,755,221	3,391,557
	製 造 業	408	15	423	2,053,785	47,660	2,101,445	1,224,767
	輸 送 倉 庫 業	116	1	117	485,877	3,538	489,415	337,367
	請 負 業	2,024	35	2,059	9,597,738	121,567	9,719,305	5,919,637
	印 刷 出 版 業	19	0	19	93,699	0	93,699	52,443
	旅 館 業	44	1	45	199,401	3,566	202,967	127,843
	料 理 店 業	113	3	116	511,587	9,722	521,309	329,635
	飲 食 店 業	215	6	221	976,645	19,462	996,107	619,640
	娛 楽 興 行 業	3	0	3	25,616	0	25,616	8,700
	そ の 他 の 事 業	87	2	89	428,472	6,322	434,794	254,959
	計	4,746	92	4,838	24,885,024	312,861	25,197,885	13,865,663
第 二 種 事 業	畜 産 業	0	0	0	0	0	0	0
	水 産 業	17	0	17	159,931	0	159,931	49,300
	薪 炭 製 造 業	0	0	0	0	0	0	0
	計	17	0	17	159,931	0	159,931	49,300
第 三 種 事 業	医 療 等	77	0	77	655,475	0	655,475	221,609
	法 務 業 等	424	7	431	3,022,906	26,627	3,049,533	1,240,476
	環 境 衛 生 業 等	266	11	277	1,161,247	37,145	1,198,392	798,951
	そ の 他 の 事 業	137	1	138	725,543	2,968	728,511	389,568
	あ ん 摩 業 等	13	0	13	64,271	0	64,271	35,525
	計	917	19	936	5,629,442	66,740	5,696,182	2,686,129
合 計	5,680	111	5,791	30,674,397	379,601	31,053,998	16,601,092	

(注) 1 該当年度において課税したものについて作成し、事業主控除による失格者については除外した。

2 1人で2以上の業種を兼業するものについては、主たる業種に記載した。

3 「所得金額」欄には、社会保険診療等に係る非課税所得分を控除した金額を記載した。

(単位:人、千円)

差引課税 所得金額 ①-②	平成22年度		平成23年度		平成24年度		平成25年度	
	課税 人員	差引課税 所得金額	課税 人員	差引課税 所得金額	課税 人員	差引課税 所得金額	課税 人員	差引課税 所得金額
1,234,574	605	1,365,465	601	1,364,864	604	1,366,166	596	1,264,780
24,318	12	13,480	7	13,473	10	14,545	13	20,634
4,363,664	1,156	4,332,783	1,133	4,331,650	1,131	4,153,945	1,161	4,222,919
876,678	296	559,006	397	558,609	451	891,343	409	919,020
152,048	150	192,309	124	192,185	130	161,948	117	140,194
3,799,668	1,560	2,399,649	1,606	2,398,043	1,844	3,172,235	1,847	3,187,297
41,256	20	43,170	24	43,146	18	47,900	16	33,163
75,124	75	148,425	65	148,360	57	100,469	42	54,664
191,674	126	202,023	132	201,891	132	216,285	117	203,487
376,467	177	299,625	167	299,458	186	307,180	201	328,905
16,916	8	18,911	6	18,905	5	4,325	4	14,878
179,835	102	166,215	93	166,122	84	152,945	102	173,257
11,332,222	4,287	9,741,061	4,355	9,736,706	4,652	10,589,286	4,625	10,563,198
0	0	0	0	0	0	0	0	0
110,631	13	53,559	16	53,543	16	64,979	17	42,301
0	0	0	0	0	0	0	0	0
110,631	13	53,559	16	53,543	16	64,979	17	42,301
433,866	76	336,610	88	336,522	88	436,220	82	448,041
1,809,057	418	2,397,596	375	2,397,221	405	1,948,451	406	1,993,907
399,441	292	387,342	241	387,101	274	376,660	272	418,062
338,943	124	268,635	124	268,511	119	251,163	131	264,277
28,746	15	29,343	8	29,335	12	27,233	18	35,209
3,010,053	925	3,419,526	836	3,418,690	898	3,039,727	909	3,159,496
14,452,906	5,225	13,214,146	5,207	13,208,939	5,566	13,693,992	5,551	13,764,995

(4) 所得階層別人員に関する調

(単位:人、千円)

区 分	300万円以下 のもの		300万円を超え 310万円以下のもの		310万円を超え 320万円以下のもの		320万円を超え 330万円以下のもの		330万円を超え 340万円以下のもの		340万円を超え 350万円以下のもの		350万円を超え 360万円以下のもの		360万円を超え 370万円以下のもの		370万円を超え 380万円以下のもの		380万円を超え 390万円以下のもの		390万円を超え 400万円以下のもの		400万円を超え 500万円以下のもの		500万円を超え 600万円以下のもの		600万円を超え 700万円以下のもの		700万円を超え 1,000万円以下のもの		1,000万円を超えるもの		合 計		
	人員	所 得 額	人員	所 得 額	人員	所 得 額	人員	所 得 額	人員	所 得 額	人員	所 得 額	人員	所 得 額	人員	所 得 額	人員	所 得 額	人員	所 得 額	人員	所 得 額	人員	所 得 額	人員	所 得 額	人員	所 得 額	人員	所 得 額	人員	所 得 額	人員	所 得 額	
第一種事業	所得税課税者	229	675,936	226	685,300	211	661,790	191	619,785	187	621,223	201	683,924	170	597,300	153	553,640	138	515,966	139	524,500	136	529,581	1,039	4,579,317	608	3,292,881	333	2,105,265	493	3,949,687	292	4,288,929	4,746	24,885,024
	所得税失格者	15	44,276	14	42,602	11	34,536	11	35,702	6	20,069	9	30,872	7	24,849	2	7,332	4	15,094	2	7,685	2	7,865	6	25,913	3	16,066	0	0	0	0	0	92	312,861	
	計	244	720,212	240	727,902	222	696,326	202	655,487	193	641,292	210	714,796	177	622,149	155	560,972	142	531,060	141	532,185	138	537,446	1,045	4,605,230	611	3,308,947	333	2,105,265	493	3,949,687	292	4,288,929	4,838	25,197,885
第二種事業	所得税課税者	0	0	0	0	0	0	0	0	1	3,336	0	0	0	0	0	0	0	0	0	2	7,912	1	4,490	0	0	2	13,728	8	72,382	3	58,083	17	159,931	
	所得税失格者	0	0	0	0	0	0	0	0	0	0	0	0	0	0	0	0	0	0	0	0	0	0	0	0	0	0	0	0	0	0	0	0	0	
	計	0	0	0	0	0	0	0	0	1	3,336	0	0	0	0	0	0	0	0	0	2	7,912	1	4,490	0	0	2	13,728	8	72,382	3	58,083	17	159,931	
第三種事業	あん摩業等以外のもの	36	106,483	37	110,418	30	94,326	43	137,147	24	80,745	26	87,783	28	99,413	34	121,534	28	102,032	25	96,469	23	91,019	164	723,664	131	708,296	71	452,322	98	810,082	106	1,743,438	904	5,565,171
	あん摩業等	6	17,775	1	3,037	1	3,167	1	3,246	1	3,335	1	3,436	2	7,124	0	0	2	7,527	2	7,619	0	0	1	4,068	0	0	1	6,406	0	0	0	0	19	66,740
	計	42	124,258	38	113,455	31	97,493	44	140,393	25	84,080	27	91,219	30	106,537	34	121,534	30	109,559	27	104,088	23	91,019	165	727,732	131	708,296	72	458,728	98	810,082	106	1,743,438	923	5,631,911
合 計	あん摩業等	1	2,958	0	0	0	0	0	0	0	0	1	3,456	0	0	1	3,601	0	0	0	0	1	3,929	4	14,647	3	16,739	0	0	1	7,782	1	11,159	13	64,271
	所得税失格者	0	0	0	0	0	0	0	0	0	0	0	0	0	0	0	0	0	0	0	0	0	0	0	0	0	0	0	0	0	0	0	0	0	
	計	1	2,958	0	0	0	0	0	0	0	0	1	3,456	0	0	1	3,601	0	0	0	0	1	3,929	4	14,647	3	16,739	0	0	1	7,782	1	11,159	13	64,271
小計	43	127,216	38	113,455	31	97,493	44	140,393	25	84,080	28	94,675	30	106,537	35	125,135	30	109,559	27	104,088	24	94,948	169	742,379	134	725,035	72	458,728	99	817,864	107	1,754,597	936	5,696,182	
所得税課税者	266	785,377	263	795,718	241	756,116	234	756,932	212	705,304	228	775,163	198	696,713	188	678,775	166	617,998	164	620,969	162	632,441	1,208	5,322,118	742	4,017,916	406	2,571,315	600	4,839,933	402	6,101,609	5,680	30,674,397	
所得税失格者	21	62,051	15	45,639	12	37,703	12	38,948	7	23,404	10	34,308	9	31,973	2	7,332	6	22,621	4	15,304	2	7,865	7	29,981	3	16,066	1	6,406	0	0	0	0	111	379,601	
計	287	847,428	278	841,357	253	793,819	246	795,880	219	728,708	238	809,471	207	728,686	190	686,107	172	640,619	168	636,273	164	640,306	1,215	5,352,099	745	4,033,982	407	2,577,721	600	4,839,933	402	6,101,609	5,791	31,053,998	

(注) 1 この調は、当該年度において課税したもについて作成した。

2 1人で2以上の業種を兼業するものについては、主たる業種に記載した。

3 所得金額は、事業主控除前の所得金額である。なお、中途廃業者について、その所得を年所得に換算した額の所得区分欄に人員および実績を記載した。

4 第三種事業中、あん摩業等は、あんま、マッサージまたは指圧、はり、きゅう等標準税率3%の適用を受ける業種を記載した。

5 2以上の都道府県に分割する個人については、県内に主たる事業所を有するもののみを記載した。

5 法人事業税

(1) 事業税額等に関する調

区 分		現事業年度分									
		確定額						確定事業税額に対応する 前年度分の中間申告額			
		事業年度数		所得 (収入) 金額	税額		確定申告および 決定のない中間申告		事業 年度数	税額	
		確定申告が あった もの	うち決定 したもの		確定申告が あった もの ①	うち決定 したもの	事業 年度数	税額 ②			③
所得課税分（外形対象法人分を除く）	普通法人	分割 本県本店分	555	0	25,826,406	1,351,368	0	0	0	171	445,132
		分割 他県本店分	1,424	0	27,776,424	1,463,299	0	1	705	542	391,586
		県内法人	14,452	24	51,068,678	2,370,686	96	0	0	1,380	659,008
		小 計 A	16,431	24	104,671,508	5,185,353	96	1	705	2,093	1,495,726
		特別法人 B	1,035	0	11,456,030	406,954	0	0	0	1	1
		公益法人等 C	406	1	818,370	36,484	0	0	0	0	0
		人格なき社団等 D	109	0	40,009	1,088	0	0	0	0	0
		清算法人 E	805	4	525,515	25,646	0	0	0	21	3,761
		特定信託 F	0	0	0	0	0	0	0	0	0
		法人課税信託 G	0	0	0	0	0	0	0	0	0
計											
A+B+C+D+E+F+G	H	18,786	29	117,511,432	5,655,525	96	1	705	2,115	1,499,488	
収入金額課税分 I		38	0	795,566,627	5,568,965	0	0	0	33	2,710,819	
外形対象法人分 J		901	0	-	7,100,345	0	0	0	706	2,676,668	
合計 H+I+J		19,725	29	-	18,324,835	96	1	705	2,854	6,886,975	

(注) 事業年度数は、1年、6月等の事業年度区別にかかわらず、それぞれ事業年度ごとに1件として計上した。
「確定額」の欄の事業年度において、確定申告、修正申告、更正または決定の処理がなされたものについては最終の段階で1件とした。

(単位:千円)

							過事業年度分		合計 ⑦+⑧	当該年度 において 発生した 歳出還付額
確定申告が翌年度に なる中間申告額		確定申告期限が翌年 度となる見込納付額		中間納付額の 歳出還付額		調定額	所得 (収入) 金額	調定額		
事業 年度数	税額 ④	事業 年度数	税額 ⑤	前年度に 収入した もの ⑥	当該年度に 収入したもの	①+②-③ +④+⑤+⑥ ⑦		⑧		
180	512,359	0	0	14,227	0	1,432,822	231,384	12,505	1,445,327	-
595	427,861	12	7,361	37,721	0	1,545,361	370,833	19,122	1,564,483	-
1,587	715,462	6	64,821	124,004	0	2,615,965	917,184	32,202	2,648,167	-
2,362	1,655,682	18	72,182	175,952	0	5,594,148	1,519,401	63,829	5,657,977	-
0	0	1	1,027	2	-	407,982	61,507	1,731	409,713	-
0	0	0	0	0	-	36,484	35,970	941	37,425	-
0	0	0	0	0	-	1,088	122,276	6,256	7,344	-
1	32	0	0	1,000	-	22,917	14,050	0	22,917	-
0	0	0	0	0	0	0	0	0	0	-
0	0	0	0	0	0	0	0	0	0	-
2,363	1,655,714	19	73,209	176,954	0	6,062,619	1,753,204	72,757	6,135,376	-
33	2,770,051	1	19,904	0	0	5,648,101	50	1	5,648,102	-
696	3,061,797	12	62,796	68,684	0	7,616,954	-	24,329	7,641,283	-
3,092	7,487,562	32	155,909	245,638	0	19,327,674	-	97,087	19,424,761	57,789

(2) 事業税額等に関する調(外形対象法人分)

区 分	現 事 業 年													
	確 定 額						確定事業税額に対応する 前年度分の中間申告額		確定申告が翌年度に なる中間申告額					
	事業年度数		所得金額、付加 価値額または資 本金等の額	税 額		確定申告および 決定のない中間申告		事業 年度数	税額 ③	事業 年度数	税額 ④			
	確定申告 があった もの	うち決定 したもの		確定申告 があった もの ①	うち決定 したもの	事業 年度数	税 額 ②							
所得割分	普通法人	分割法人	本県本店分	53	0	20,965,279	607,658	0	0	0	42	170,840	43	249,506
			他県本店分	796	0	96,536,488	2,798,192	0	0	0	623	953,148	614	1,155,302
			県内法人	44	0	26,979,434	768,167	0	0	0	37	326,636	39	381,866
			小計	893	0	144,481,201	4,174,017	0	0	0	702	1,450,624	696	1,786,674
		清算法人	8	0	465,434	13,491	0	0	0	4	1,915	0	0	
		計 A	901	0	144,946,635	4,187,508	0	0	0	706	1,452,539	696	1,786,674	
付加価値割分	普通法人	分割法人	本県本店分	-	-	78,086,602	374,813	0	-	0	-	133,986	-	150,208
			他県本店分	-	-	304,572,842	1,461,911	0	-	0	-	604,458	-	628,198
			県内法人	-	-	62,902,040	301,927	0	-	0	-	139,996	-	148,264
			小計	-	-	445,561,484	2,138,651	0	-	0	-	878,440	-	926,670
		清算法人	-	-	1,189,680	5,710	0	-	0	-	1,707	-	0	
		計 B	-	-	446,751,164	2,144,361	0	-	0	-	880,147	-	926,670	
資本割分	普通法人	分割法人	本県本店分	-	-	100,438,097	200,874	0	-	0	-	87,971	-	89,134
			他県本店分	-	-	260,380,093	520,723	0	-	0	-	234,374	-	238,015
			県内法人	-	-	23,439,894	46,879	0	-	0	-	21,637	-	21,304
			計 C	-	-	384,258,084	768,476	0	-	0	-	343,982	-	348,453
合計		A+B+C	901	0	-	7,100,345	0	0	0	706	2,676,668	696	3,061,797	

(単位:千円)

度		分			過事業年度分		合計 ⑦+⑧	当該年度 において 発生した 歳出還付額
確定申告期限が翌年 度となる見込納付額	中間納付額の 歳出還付額		調定額	所得金額、付加 価値額または資 本金等の額	調定額			
事業 年度数	税額 ⑤	前年度に 収入した もの ⑥	当該年度 に収入し たもの			①+②-③ +④+⑤+⑥ ⑦	⑧	
0	0	9,005	0	695,329	40,827	1,184	696,513	—
12	42,059	35,590	0	3,077,995	517,457	15,983	3,093,978	—
0	0	2,413	0	825,810	17,965	521	826,331	—
12	42,059	47,008	0	4,599,134	576,249	17,688	4,616,822	—
0	0	313	0	11,889	0	0	11,889	—
12	42,059	47,321	0	4,611,023	576,249	17,688	4,628,711	—
—	0	1,821	0	392,856	135,501	650	393,506	—
—	15,867	11,494	0	1,513,012	1,038,813	4,988	1,518,000	—
—	0	3,395	0	313,590	27,527	132	313,722	—
—	15,867	16,710	0	2,219,458	1,201,841	5,770	2,225,228	—
—	0	0	0	4,003	0	0	4,003	—
—	15,867	16,710	0	2,223,461	1,201,841	5,770	2,229,231	—
—	0	227	0	202,264	9,317	19	202,283	—
—	4,870	1,758	0	530,992	426,057	852	531,844	—
—	0	2,668	0	49,214	0	0	49,214	—
—	4,870	4,653	0	782,470	435,374	871	783,341	—
12	62,796	68,684	0	7,616,954	—	24,329	7,641,283	15,740

(3)業種別および分割基準別に関する調(外形対象法人分を除く。)

(単位:千円)

区 分	本県本店分				他県本店分				合計		
	法人数	事業年度数	所得(収入)金額 ①	事業税額 ②	法人数	事業年度数	所得(収入)金額 ③	事業税額 ④	所得(収入)金額 ①+③	事業税額 ②+④	
収入金額課税分	発電用固定資産割	-	-	0	0	-	-	306,386,208	1,670,499	306,386,208	1,670,499
	電気供給業	0	0	0	0	5	5	428,931,939	3,547,190	428,931,939	3,547,190
	ガス供給業	0	0	0	0	0	0	0	0	0	0
	生命保険業	0	0	0	0	0	0	0	0	0	0
	損害保険業	0	0	0	0	20	20	11,364,379	91,815	11,364,379	91,815
	小計	0	0	0	0	11	11	8,604,623	56,667	8,604,623	56,667
	倉庫業	2	2	121,955	7,043	4	4	21,349	981	143,304	8,024
	鉄道事業・軌道事業	0	0	0	0	0	0	0	0	0	0
	銀行業	0	0	0	0	1	1	188,300	9,780	188,300	9,780
	証券業	0	0	0	0	1	1	0	0	0	0
所得課税分(外形対象法人分を除く)	製造業	6	6	70,945	3,760	21	23	876,451	44,196	947,396	47,956
	建設業	69	69	1,133,225	65,116	159	159	1,403,228	79,969	2,536,453	145,085
	運輸・通信業	23	24	244,316	13,756	91	92	275,039	15,467	519,355	29,223
	卸売業・小売業	170	170	2,826,722	161,425	443	444	2,814,864	161,449	5,641,586	322,874
	その他の金融業	2	2	45,823	1,895	18	18	46,048	2,625	91,871	4,520
	不動産業	11	11	170,111	8,950	24	24	214,173	13,841	384,284	22,791
	サービス業	122	124	2,763,595	161,041	392	398	1,739,834	97,320	4,503,429	258,361
	上記以外	6	6	51,534	2,989	20	20	97,867	6,749	149,401	9,738
	小計	551	555	25,826,406	1,445,327	1,411	1,424	27,776,424	1,564,483	53,602,830	3,009,810
	合計	551	555	-	1,445,327	1,447	1,460	-	7,188,815	-	8,634,142

(注) 1 この調は、平成26年度において調定した普通法人(清算法人を除く。)のうち分割法人について作成した。

2 「所得(収入)金額」欄は、平成26年度において確定した法人の事業税額(中間申告に係る税額を除く。また、減免があった場合には減免額の税額をいう。)に対応する収入金額(法第72条の24の4の規定に基づく特例による課税標準額を含む。)又は所得金額(当該都道府県において課税標準として用いた金額をいう。)のうち現事業年度分について計上した。

3 「法人数」及び「事業年度数」欄には、平成26年度において確定申告又は決定を行った法人(欠損法人を含む。)のうち現事業年度分について計上した(「法人数」欄は、事業年度が年2回の法人については2事業年度をもつて1納税義務者とし、「事業年度数」欄は、1年、6ヶ月等の区分にかかわらず、それぞれ事業年度ごとに1件として計上した。)

4 「事業税額」欄には、平成26年度において調定した事業税額(現事業年度分及び過事業年度分の合計額をいう。)を計上した。

(4)業種別および分割基準別に関する調(外形対象法人分)

(単位:千円)

区 分	本県本店分						他県本店分						合計			
	法人数	事業 年度数	所得金額 ①	付加価値額 ②	資本金等の額 ③	事業税額 ④	法人数	事業 年度数	所得金額 ⑤	付加価値額 ⑥	資本金等の額 ⑦	事業税額 ⑧	所得金額 ①+⑤	付加価値額 ②+⑥	資本金等の額 ③+⑦	事業税額 ④+⑧
倉庫業	2	2	19,894	1,268,905	1,327,352	9,372	3	4	63,721	696,987	289,204	5,024	83,615	1,965,892	1,616,556	14,396
鉄道事業・軌道事業	0	0	0	0	0	0	3	3	3,500,325	11,420,508	4,962,553	168,967	3,500,325	11,420,508	4,962,553	168,967
銀行業	事務所数割	-	570,496	4,391,216	13,392,814	73,045	-	-	2,595,372	6,100,534	11,433,005	131,626	3,165,868	10,491,750	24,825,819	204,671
	従業者数割	2	631,408	4,837,727	14,695,998	80,441	8	8	1,092,734	3,234,141	7,292,468	63,400	1,724,142	8,071,868	21,988,466	143,841
証券業	事務所数割	-	0	0	0	0	-	-	998,314	3,784,655	6,505,516	69,388	998,314	3,784,655	6,505,516	69,388
	従業者数割	0	0	0	0	0	7	7	653,428	2,229,113	3,525,587	42,692	653,428	2,229,113	3,525,587	42,692
製造業	27	27	14,063,844	47,028,492	59,336,937	816,327	216	224	37,444,060	106,226,170	115,211,979	1,894,332	51,507,904	153,254,662	174,548,916	2,710,659
建設業	事務所数割	-	98,237	915,130	694,660	10,281	-	-	5,142,293	23,250,557	18,080,475	312,111	5,240,530	24,165,687	18,775,135	322,392
	従業者数割	5	197,830	1,744,911	838,847	18,006	121	122	2,431,217	12,938,336	8,198,824	172,344	2,629,047	14,683,247	9,037,671	190,350
運輸・通信業	事務所数割	-	24,397	616,811	107,142	2,982	-	-	8,289,745	17,254,606	13,378,546	370,452	8,314,142	17,871,417	13,485,688	373,434
	従業者数割	1	32,871	831,072	144,360	4,035	52	52	1,898,474	6,239,819	3,634,284	98,330	1,931,345	7,070,891	3,778,644	102,365
卸売・小売業、 飲食店業	事務所数割	-	1,608,552	5,273,100	2,127,727	86,448	-	-	18,548,684	46,070,771	31,610,372	965,667	20,157,236	51,343,871	33,738,099	1,052,115
	従業者数割	9	3,002,041	7,700,711	4,280,457	145,920	191	194	5,476,116	20,122,392	10,253,574	315,266	8,478,157	27,823,103	14,534,031	461,186
その他金融・ 保険業	事務所数割	-	0	0	0	0	-	-	150,412	608,181	863,575	9,781	150,412	608,181	863,575	9,781
	従業者数割	0	0	0	0	0	8	8	62,793	164,783	138,872	2,902	62,793	164,783	138,872	2,902
不動産業	事務所数割	-	0	7,521	1,928,355	3,839	-	-	1,014,958	1,935,902	2,628,389	43,843	1,014,958	1,943,423	4,556,744	47,682
	従業者数割	1	0	1,128	289,253	581	14	14	419,951	728,345	779,451	21,671	419,951	729,473	1,068,704	22,252
サービス業	事務所数割	-	231,831	976,256	360,157	12,496	-	-	4,578,815	25,890,044	10,919,328	289,550	4,810,646	26,866,300	11,279,485	302,046
	従業者数割	6	483,878	2,493,622	914,038	28,529	144	148	1,887,086	13,685,239	3,978,946	137,527	2,370,964	16,178,861	4,892,984	166,056
上記以外の業	事務所数割	-	0	0	0	0	-	-	169,007	1,062,568	3,380,921	14,660	169,007	1,062,568	3,380,921	14,660
	従業者数割	0	0	0	0	0	12	12	118,983	929,191	3,314,224	14,289	118,983	929,191	3,314,224	14,289
合 計	53	53	20,965,279	78,086,602	100,438,097	1,292,302	779	796	96,536,488	304,572,842	260,380,093	5,143,822	117,501,767	382,659,444	360,818,190	6,436,124

- (注) 1 この調は、平成26年度において調定した法人のうち普通法人で外形標準課税対象である法人(清算法人及び収入金額課税分を除く。)のうち分割法人について作成した。
2 「所得金額」、「付加価値額」および「資本金等の額」欄は、平成26年度において確定した法人の事業税額(中間申告に係る税額を除く。また、減免があった場合には減免後の税額をいう。)に対応する所得金額、付加価値額及び資本金等の額のうち現事業年度分について計上した。
3 「法人数」および「事業年度数」欄には、平成26年度において確定申告または決定を行った法人(欠損法人を含む。)のうち現事業年度分について計上した(「法人数」欄は、事業年度が年2回の法人については2事業年度をもって1法人とし、「事業年度数」欄は、1年、6ヶ月等の区分にかかわらず、それぞれ事業年度ごとに1件として計上した。)
4 「事業税額」欄には、平成26年度において調定した事業税額(現事業年度分及び過事業年度分の合計額をいう。)を計上した。

(5)業種別法人数に関する調

ア 普通法人

業 種 区 分	県内に本店を有する法人									県外に本店を有する法人			合計			左記のうち下記該当のもの		
	単独法人			分割法人			計			1年決算	半年決算	計	1年決算	半年決算	計	清算法人	休業中 の法人	所在不明 の法人
	1年決算	半年決算	計	1年決算	半年決算	計	1年決算	半年決算	計									
農 林 水 産 業	243	0	243	2	0	2	245	0	245	3	0	3	248	0	248	5	7	0
鉱 業	20	0	20	0	0	0	20	0	20	1	0	1	21	0	21	0	1	0
建 設 業	3,258	0	3,258	79	0	79	3,337	0	3,337	289	0	289	3,626	0	3,626	105	74	2
製 造 業	3,494	0	3,494	177	0	177	3,671	0	3,671	492	0	492	4,163	0	4,163	132	100	0
卸 小 売 業	4,428	0	4,428	183	0	183	4,611	0	4,611	654	0	654	5,265	0	5,265	204	133	2
金 融 保 険 業	251	0	251	4	0	4	255	0	255	72	0	72	327	0	327	12	9	0
不 動 産 業	950	0	950	13	0	13	963	0	963	41	0	41	1,004	0	1,004	22	28	0
運 輸 ・ 通 信 業	506	0	506	29	0	29	535	0	535	161	0	161	696	0	696	15	18	2
電 気 ・ ガ ス 業	2	0	2	0	0	0	2	0	2	5	0	5	7	0	7	0	0	0
サ ー ビ ス 業	2,953	0	2,953	140	0	140	3,093	0	3,093	571	0	571	3,664	0	3,664	114	105	0
そ の 他	115	0	115	4	0	4	119	0	119	30	0	30	149	0	149	4	3	0
合 計	16,220	0	16,220	631	0	631	16,851	0	16,851	2,319	0	2,319	19,170	0	19,170	613	478	6

イ 特別法人

種 別	区 分	県内法人	県外法人	計	左記のうち下記該当のもの		
					清算法人	休業中の法人	所在不明の法人
農 業 協 同 組 合 等		128	1	129	6	0	0
消 費 生 活 協 同 組 合 等		9	4	13	0	0	0
信 用 金 庫 業		5	3	8	0	0	0
中 小 企 業 協 同 組 合 業		478	6	484	28	18	0
漁 業 組 合 業		32	0	32	0	2	0
森 林 組 合 業		160	0	160	3	40	0
農 林 中 金 ・ 商 工 中 金		0	0	0	0	0	0
医 療 法 人		298	2	300	1	2	0
そ の 他		31	4	35	2	2	0
合 計		1,141	20	1,161	40	64	0

(注) 種別は、法第72条の24の7第5項各号に掲げる法人の種別により分類した。
 ただし、同項第5号および第6号に掲げる法人については、「その他」として分類した。

ウ 公益法人等

種 別	区 分	県内法人	県外法人	計	左記のうち下記該当のもの		
					清算法人	休業中 の法人	所在不明 の法人
公益法人等	収益事業を 行うもの	376	38	414	2	1	0
	収益事業を 行わないもの	1,254	31	1,285	29	2	0
人格のない社団等	収益事業を 行うもの	114	2	116	0	5	0
	収益事業を 行わないもの	6	0	6	0	3	0
合	計	1,750	71	1,821	31	11	0

(6) 資本金別法人数に関する調

区分 資本金別	分割法人							県内法人			合計			その他				
	利益法人			欠損法人				小計 ①+② ③	利益法人 ④	欠損法人 ⑤	小計 ④+⑤ ⑥	利益法人 ①+④	欠損法人 ②+⑤	小計 ③+⑥	不申告 法人	休業中 の法人	清算中 の法人	所在不明 法人
	2の県に またがる もの	3以上の 県にまた がるもの	計 ①	2の県に またがる もの	3以上の 県にまた がるもの	計 ②												
300万円未満	5	2	7	8	2	10	17	284	659	943	291	669	960	139	85	46	1	
300万円以上 1,000万円未満	33	8	41	48	4	52	93	1,872	5,140	7,012	1,913	5,192	7,105	377	246	254	4	
1,000万円	52	32	84	43	15	58	142	1,264	3,013	4,277	1,348	3,071	4,419	168	100	196	0	
1,000万円超 5,000万円未満	74	41	115	53	20	73	188	800	1,096	1,896	915	1,169	2,084	50	35	61	0	
5,000万円以上 1億円未満	26	40	66	20	15	35	101	120	141	261	186	176	362	4	5	11	0	
1億円	2	3	5	0	5	5	10	9	15	24	14	20	34	0	0	2	0	
1億円超 10億円未満	4	24	28	5	1	6	34	30	10	40	58	16	74	1	2	2	1	
10億円	0	0	0	0	0	0	0	0	0	0	0	0	0	0	0	0	0	
10億円超 50億円未満	1	11	12	0	1	1	13	3	1	4	15	2	17	0	0	0	0	
50億円	0	0	0	0	1	1	1	0	0	0	0	1	1	0	0	0	0	
50億円超 100億円未満	0	2	2	0	0	0	2	0	0	0	2	0	2	0	0	0	0	
100億円以上	0	3	3	0	0	0	3	0	0	0	3	0	3	0	0	0	0	
合計	197	166	363	177	64	241	604	4,382	10,075	14,457	4,745	10,316	15,061	739	473	572	6	

- (注) 1 この調は、平成26年2月1日から平成27年1月31日までの間に事業年度が終了し、かつ、当該事業年度までに申告納付期限の到来した普通法人(収入金額課税の法人を除く。)について確定申告の段階で作成した。
- 2 上期または下期のいずれかに利益がある場合には利益法人とし、上期および下期ともに欠損の場合には欠損法人とした。
 なお、不申告法人か否かについても、上期または下期のいずれかに申告があれば不申告法人とはせず、上期および下期ともに不申告である場合に不申告法人とした。
 不申告法人について、上期または下期のいずれか、または上期および下期とも決定があったときは、不申告の欄に記載していない。
- 3 資本金の区分については、最終事業年度の期末現在における資本金の額による。
- 4 分割法人については、当該法人の主たる事務所又は事業所が県内に所在するものについて記載した。

(7) 資本金別および所得階層別に関する調

資本金別	所得階層		欠損法人		年所得400万円以下		年所得400万円超 800万円以下		年所得800万円超 1,000万円以下		年所得1,000万円超 5,000万円以下		年所得5,000万円超 1億円以下		年所得1億円超 10億円以下		年所得10億円超		合 計			
			法人数	うち連結 申告法人数	法人数	所得金額 (千円)	法人数	所得金額 (千円)	法人数	所得金額 (千円)	法人数	所得金額 (千円)	法人数	所得金額 (千円)	法人数	所得金額 (千円)	法人数	所得金額 (千円)	法人数	所得金額 (千円)	法人数	所得金額 (千円)
	300万円未満		669	0	234	240,976	39	217,245	2	18,105	16	304,467	0	0	0	0	0	0	960	780,793		
300万円以上	1,000万円未満		5,192	1	1,387	1,709,285	277	1,582,492	52	462,539	179	3,518,815	10	627,055	8	2,257,045	0	0	7,105	10,157,231		
	1,000万円		3,071	4	709	947,625	187	1,063,337	65	575,061	317	6,545,411	41	2,716,049	28	6,569,484	1	1,062,261	4,419	19,479,228		
1,000万円超	5,000万円未満		1,169	3	332	514,264	122	692,349	50	443,614	262	6,299,800	73	5,121,629	76	18,305,381	0	0	2,084	31,377,037		
5,000万円以上	1億円未満		176	3	31	46,961	12	71,150	5	43,702	58	1,458,239	26	1,826,418	53	12,858,330	1	9,631,365	362	25,936,165		
	1億円		20	0	3	7,878	0	0	0	0	7	147,512	1	51,736	3	1,063,602	0	0	34	1,270,728		
1億円超	10億円未満		15	1	6	8,908	2	13,683	0	0	14	400,229	9	583,493	21	5,167,724	6	24,281,375	73	30,455,412		
	10億円		0	0	0	0	0	0	0	0	0	0	0	0	0	0	0	0	0	0		
10億円超	50億円未満		2	1	0	0	0	0	0	0	0	0	0	0	6	2,219,498	9	23,928,633	17	26,148,131		
	50億円		1	0	0	0	0	0	0	0	0	0	0	0	0	0	0	0	1	0		
50億円超	100億円未満		0	0	0	0	0	0	0	0	0	0	0	0	1	115,232	1	9,289,354	2	9,404,586		
	100億円以上		0	0	0	0	0	0	0	0	0	0	0	2	1,119,713	1	1,339,578	3	2,459,291			
合 計			10,315	13	2,702	3,475,897	639	3,640,256	174	1,543,021	853	18,674,473	160	10,926,380	198	49,676,009	19	69,532,566	15,060	157,468,602		

- (注) 1 この調は、平成26年2月1日から平成27年1月31日までの間に事業年度(同日後に終了する事業年度分で平成27年3月31日までに申告書提出があったものを含む。)が終了した普通法人で外形標準課税対象外の法人について作成した。
2 資本金の区分については、最終事業年度の期末現在における資本金の額による。ただし、事業年度が年2回で、外形標準課税対象である事業年度と対象でない事業年度がある法人については、対象でない最終事業年度の期末現在における資本金の額による。
3 「法人数」欄は、当該年度の最終処理の段階におけるものを記載した(申告納付期限までに申告していない不申告法人、休業中の法人及び所在不明の法人は除く。)
4 分割法人については、当該法人の主たる事務所または事業所が県内に所在するものについて記載した。
5 事業年度が2回の法人の所得については、「年所得400万円以下」の欄には、200万円以下のものを記載し、他の所得区分についても同様とした。

(8) 収入金額課税法人に関する調

(単位:千円)

区 分	分 割 法 人				県 内 法 人				税 額
	法人数	事業年度数	収入金額	所得金額	法人数	事業年度数	収入金額	所得金額	
電 気 供 給 業	0	0	0	0	0	0	0	0	5,147,227
ガ ス 供 給 業	0	0	0	0	2	2	643,193	513	4,594
生 命 保 険 業	0	0	0	0	0	0	0	0	249,392
損 害 保 険 業	0	0	0	0	0	0	0	0	167,751
合 計	0	0	0	0	2	2	643,193	513	5,568,964

(注) この調は、当該年度において確定したもののうち、本県本店法人の現事業年度分について作成した。

ただし、「税額」については、他県本店法人分も含めた総額を記載した。

(9) 法人事業税の業種別調定状況調

(単位:千円、%)

業 種	平成25年度			平成26年度			対前年比
	件数	調定税額	構成比	件数	調定税額	構成比	
農 林 水 産 業	345	14,191	0.1	371	7,041	0.0	49.6
鉱 業	20	4,021	0.0	17	238	0.0	5.9
建 設 業	3,589	961,412	5.4	3,596	1,301,948	6.7	135.4
製 造 業	4,351	5,058,674	28.6	4,311	5,595,827	28.8	110.6
織 維	804	616,276	3.5	776	566,756	2.9	92.0
木 材	173	72,859	0.4	167	64,714	0.3	88.8
パ ル プ ・ 紙	99	46,910	0.3	100	48,272	0.2	102.9
化 学	149	911,488	5.2	153	1,185,255	6.1	130.0
非 鉄 金 属	38	150,042	0.8	35	161,997	0.8	108.0
金 属 製 品	245	213,376	1.2	244	244,509	1.3	114.6
一 般 機 械 製 造	276	181,262	1.0	287	233,977	1.2	129.1
電 気 機 械 器 具	246	979,951	5.5	261	1,111,129	5.7	113.4
眼 鏡	431	84,736	0.5	421	101,580	0.5	119.9
そ の 他	1,890	1,801,774	10.2	1,867	1,877,640	9.7	104.2
卸 小 売 業	5,377	2,314,465	13.1	5,348	2,834,103	14.6	122.5
織 維 卸	147	25,316	0.1	139	26,140	0.1	103.3
そ の 他	5,230	2,289,149	12.9	5,209	2,807,963	14.5	122.7
金 融 保 険 業	414	1,407,975	8.0	412	1,394,632	7.2	99.1
銀 行	20	703,646	4.0	20	684,289	3.5	97.2
証 券	22	92,748	0.5	23	134,331	0.7	144.8
保 険 業	64	446,691	2.5	71	431,328	2.2	96.6
そ の 他	308	164,890	1.0	298	144,684	0.8	87.7
不 動 産 業	1,062	203,784	1.2	1,050	233,809	1.2	114.7
運 輸 ・ 通 信 業	769	760,787	4.3	783	832,105	4.3	109.4
電 気 ・ ガ ス 業	13	5,144,021	29.1	16	5,238,404	27.0	101.8
サ ー ビ ス 業	4,583	1,740,109	9.8	4,715	1,901,591	9.8	109.3
旅 館	238	36,327	0.2	236	49,448	0.3	136.1
協 同 組 合	553	237,031	1.3	545	254,342	1.3	107.3
そ の 他	3,792	1,466,751	8.3	3,934	1,597,800	8.2	108.9
そ の 他	1,823	71,981	0.4	1,857	85,066	0.4	118.2
合 計	22,346	17,681,420	100.0	22,476	19,424,761	100.0	109.9

(注) この調は、調定税額により作成した。

6 地方消費税

(1) 調定額に関する調

(単位:千円)

	前年度2、3月調定額	調定額合計	左のうち当年度 2、3月調定額
譲渡割	1,512,033	11,656,322	1,821,126
貨物割	88,472	939,086	189,200
合計	1,600,505	12,595,408	2,010,326

(注)この調は、平成26年度に調定したものについて作成した。

(2) 清算金収入額、清算金支出額等に関する調

(単位:千円)

区 分	I 期収入 支出額等	II 期収入 支出額等	III 期収入 支出額等	IV 期収入 支出額等	収入・支出額 等合計
清 算 対 象 額	2,837,460	3,455,679	2,269,683	3,581,447	12,144,269
清 算 金 収 入 額 (a)	2,167,127	2,443,434	1,302,643	2,088,891	8,002,095
清 算 金 支 出 額 (b)	216,162	205,641	306,377	327,323	1,055,503
差 引 (a) - (b)	1,950,965	2,237,793	996,266	1,761,568	6,946,592
地方消費税交付金額	2,394,209	2,846,725	1,632,955	2,671,494	9,545,383

- (注) 1 この調べは、平成26年度において調定した地方消費税額のうち当該年度において清算の対象となるものについて作成した。
- 2 清算および交付の時期の区分は次による。
I 期・・・対象期間 前年度 2月～ 4月 清算月 5月 交付金交付月 6月
II 期・・・対象期間 前年度 5月～ 7月 清算月 8月 交付金交付月 9月
III 期・・・対象期間 前年度 8月～10月 清算月 11月 交付金交付月 12月
IV 期・・・対象期間 前年度 11月～ 1月 清算月 2月 交付金交付月 3月
- 3 「清算対象額」欄については、国から払い込まれた地方消費税額から徴収取扱費の額を差し引いたものである。
- 4 「清算金収入額」欄および「清算金支出額」欄については、他の都道府県から支払いを受けた額の合計及び他の道府県に支払った額の合計である。
- 5 「地方消費税交付金額」欄については、市町に交付した額である。

7 不動産取得税

(1)家屋に関する調

区分	取得価格の全額が法第73条の15の2に規定する免税点に満たないもの			法第73条の14第1項(法附則第11条第10項及び第13項による読替えを含む。)から第3項まで及び第5項に該当するものでその価格の全額がこれらの規定に規定する金額以下のもの			法第73条の3から第73条の7まで及び法附則第10条並びに①、②に該当する以外のもの				法第73条の14第6項から第8項まで及び第10項並びに法附則第11条等の課税標準の特例(法附則第11条第10項及び第13項を除く。)に該当するもの(②⑤に該当するものを除く。)			法第73条の14第1項(法附則第11条第10項及び第13項による読替えを含む。)から第3項まで及び第5項に該当するもの(②に該当するものを除く)				
	①			②			③				④			⑤				
	件数	面積(㎡)	価格(千円)	件数	面積(㎡)	価格(千円)	件数(イ)	面積(㎡)	価格(千円)	1㎡当たり評価額(円)	件数		控除額(千円)	件数		控除額(千円)		
										適用件数	全額控除のもの(ロ)		適用件数	全額控除のもの(ハ)				
木	建築分	専用住宅	0	0	0	30	3,028	228,231	841	137,197	11,492,591	83,767	78	2	947,947	510	0	6,167,657
		併用住宅	0	0	0	0	0	0	47	8,278	645,497	77,977	4	0	7,955	41	0	320,705
		その他	0	0	0	0	0	0	267	19,288	1,452,198	75,290	1	0	7,260	0	0	0
		小計	0	0	0	30	3,028	228,231	1,155	164,763	13,590,286	82,484	83	2	963,162	551	0	6,488,362
	承継分	専用住宅	0	0	0	92	11,669	255,942	868	126,760	1,619,319	12,775	0	0	0	2	0	4,245
		併用住宅	0	0	0	0	0	0	49	8,478	120,550	14,219	0	0	0	4	0	10,441
		その他	0	0	0	0	0	0	108	15,630	215,915	13,814	0	0	0	0	0	0
		小計	0	0	0	92	11,669	255,942	1,025	150,868	1,955,784	12,964	0	0	0	6	0	14,686
		計	0	0	0	122	14,697	484,173	2,180	315,631	15,546,070	49,254	83	2	963,162	557	0	6,503,048
	非木	建築分	専用住宅	0	0	0	8	674	65,865	132	23,377	2,162,176	92,492	34	0	740,139	41	0
併用住宅			0	0	0	0	0	0	5	1,542	162,218	105,200	0	0	0	4	0	36,802
その他			0	0	0	0	0	0	401	188,670	12,749,439	67,575	3	0	23,920	0	0	0
		小計	0	0	0	8	674	65,865	538	213,589	15,073,833	70,574	37	0	764,059	45	0	577,534
承継分		専用住宅	0	0	0	31	2,694	152,440	281	58,822	2,770,861	47,106	0	0	0	11	0	93,205
		併用住宅	0	0	0	0	0	0	67	23,644	1,037,711	43,889	0	0	0	8	0	41,828
		その他	0	0	0	0	0	0	261	70,435	4,602,960	65,350	1	0	112,476	0	0	0
		小計	0	0	0	31	2,694	152,440	609	152,901	8,411,532	55,013	1	0	112,476	19	0	135,033
		計	0	0	0	39	3,368	218,305	1,147	366,490	23,485,365	64,082	38	0	876,535	64	0	712,567
		合計	0	0	0	161	18,065	702,478	3,327	682,121	39,031,435	57,221	121	2	1,839,697	621	0	7,215,615

(単位:件、千円)

計④+⑤		課税標準の特例を適用した後の額 が法第73条の15の2に規定する免 税点に満たないもの			課税標準		減免等される前の税額 (千円)	法73条の31の規定、他 法の規定により減免等 をしたもの		法第73条の2第6項、法 第73条の27の2から法第 73条の27の4まで及び法 附則第11条の4の規定に より減免等をしたもの	調定額 (千円)
⑥		⑦			⑧			⑨	⑩		
件数	控除額 (千円)	件数 (二)	面積(m ²)	価格 (千円)	件数 (イ)-(ロ)- (ハ)-(ニ)	価格 (千円) ③-⑥-⑦			件数	金額 (千円)	金額 (千円)
588	7,115,604	14	700	3,149	825	4,373,838	131,165	5	615	0	130,550
45	328,660	1	13	173	46	316,664	11,211	0	0	0	11,211
1	7,260	1	30	171	266	1,444,767	57,774	7	867	537	56,370
634	7,451,524	16	743	3,493	1,137	6,135,269	200,150	12	1,482	537	198,131
2	4,245	2	206	98	866	1,614,976	48,398	2	15	0	48,383
4	10,441	0	0	0	49	110,109	3,632	0	0	0	3,632
0	0	0	0	0	108	215,915	8,631	1	70	0	8,561
6	14,686	2	206	98	1,023	1,941,000	60,661	3	85	0	60,576
640	7,466,210	18	949	3,591	2,160	8,076,269	260,811	15	1,567	537	258,707
75	1,280,871	4	110	728	128	880,577	26,410	1	31	0	26,379
4	36,802	0	0	0	5	125,416	4,395	0	0	0	4,395
3	23,920	0	0	0	401	12,725,519	508,997	30	101,096	7,782	400,119
82	1,341,593	4	110	728	534	13,731,512	539,802	31	101,127	7,782	430,893
11	93,205	1	55	60	280	2,677,596	80,311	0	0	0	80,311
8	41,828	0	0	0	67	995,883	34,979	0	0	0	34,979
1	112,476	0	0	0	261	4,490,484	179,604	0	0	0	179,604
20	247,509	1	55	60	608	8,163,963	294,894	0	0	0	294,894
102	1,589,102	5	165	788	1,142	21,895,475	834,696	31	101,127	7,782	725,787
742	9,055,312	23	1,114	4,379	3,302	29,971,744	1,095,507	46	102,694	8,319	984,494

(2)土地に関する調

区分	価格の全額が法第73条の15の2に規定する免税点に満たないもの ①			法第73条の14第6項から第10項まで並びに法附則第11条等の課税標準の特例に該当し全額控除されたもの ②			法73条の3から法第73条の7まで及び法附則第10条並びに①②に該当する以外のもの ③			法第73条の14第6項から第10項まで並びに法附則第11条等の課税標準の特例に該当したもので②以外のもの ④		課税標準の特例を適用した後の額が法第73条の15の2に規定する免税点に満たないもの ⑤			課税標準額 (千円) ③-④-⑤ ⑥
	件数	面積(m ²)	価格 (千円)	件数	面積(m ²)	価格 (千円)	件数	面積(m ²)	価格 (千円)	件数	控除額 (千円)	件数	面積(m ²)	価格 (千円)	
住宅用土地	70	321	2,533	1	601	1,971	4,505	2,013,260	18,566,678	8	75,643	6	320	505	18,490,530
上記以外の宅地	0	0	0	0	0	0	359	340,803	1,523,619	0	0	3	3,292	237	1,523,382
農地	184	71,225	5,609	0	0	0	213	687,819	90,680	1	39	1	1,095	77	90,564
山林	163	79,247	3,466	0	0	0	50	3,017,506	25,246	0	0	0	0	0	25,246
その他	0	0	0	0	0	0	32	202,627	64,806	0	0	0	0	0	64,806
計	417	150,793	11,608	1	601	1,971	5,159	6,262,015	20,271,029	9	75,682	10	4,707	819	20,194,528

(単位:件、千円)

⑦ 減免等される 前の税額 (千円)	⑧ 法第73条の24の規定の 適用により全額減額され るもの		⑨ 法第73条の24の規定に 該当したもので⑧以外の もの		⑩ 法第73条の27の2から法 第73条の27の6まで並び に法附則第11条の4、第12 条の規定により減額等をし たもの		⑪ 法第73条の31、他法の規 定により減免等をしたもの		調定額 ⑦-⑧-⑨-⑩-⑪
	件数	減額した額 (千円)	件数	減額した額 (千円)	件数	減額等した額 (千円)	件数	減免等した額 (千円)	
582,220	384	27,772	605	46,675	10	1,600	4	182	505,991
46,438	9	758	18	1,416	1	9	2	68	44,187
2,707	0	0	0	0	0	0	1	4	2,703
755	0	0	0	0	1	8	0	0	747
1,962	1	20	0	0	1	15	0	0	1,927
634,082	394	28,550	623	48,091	13	1,632	7	254	555,555

(3)課税標準の特例の適用状況に関する調

(単位:件、千円)

区	分	家 屋				土 地		計	
		建築分		承継分		件数	控除額	件数	控除額
		件数	控除額	件数	控除額				
法 第 73 条 の 14	第 6 項 該 当	14	47,948	0	0	8	13,389	22	61,337
	第 7・8 項 該 当	0	0	0	0	0	0	0	0
	第 9 項 該 当	-	-	-	-	0	0	0	0
	第 10 項 該 当	0	0	0	0	0	0	0	0
	法附則第11条該当*	146	1,646,994	1	112,477	1	64,225	148	1,823,696
法附則第11条の5第1項該当	-	-	-	-	4,880	20,078,559	4,880	20,078,559	
合 計		160	1,694,942	1	112,477	4,889	20,156,173	5,050	21,963,592

* 法附則第11条該当・・・法附則第11条第9項及び第10項該当(認定長期優良住宅)分の控除額全額を計上
(平成23年度までは、1,200万円を超える控除額を計上)

8 県たばこ税

(単位:本、円)

月別	区分	売渡したばこの本数	調定額
平成26年4月		120,406,305	101,518,108
5月		68,907,898	57,970,400
6月		92,094,164	77,509,965
7月		89,347,111	75,169,437
8月		99,338,185	83,626,010
9月		95,629,984	80,517,831
10月		93,865,719	78,972,115
11月		96,680,369	81,332,574
12月		85,415,590	71,858,103
平成27年1月		101,645,488	85,572,765
2月		82,152,038	69,163,512
3月		80,341,253	67,613,232
計		1,105,824,104	930,824,052

(注) 調定額には、平成26年度に課税したものについて月別に記載した。

9 ゴルフ場利用税

(単位:人、千円)

区分	施設数	26年度利用人員		26年度調定額
			課税対象利用人員	
18ホールを超えるもの	5	120,848	97,604	93,897
18 ホール	9	233,273	196,820	176,799
9ホールを超えるもの	-	-	-	-
9 ホール	1	1,184	1,176	694
計	15	355,305	295,600	271,390

- (注) 1 施設数は、平成27年2月末現在の現状によった。
 2 施設数は、コース数と等しいものとした。
 3 利用人員は、年度の延数を記載した。
 4 課税対象利用人員は、利用人員から非課税対象利用人員を除いたものを記載した。

10 自動車取得税

(1) 新車に関する調

(単位:台、千円)

区 分	新規登録、新規 検査または 届出台数 ①	非課税、課税免 除および免税点 以下台数 ②	② の うち 身体障害者等に 係る減免台数	課 税 台 数 ① - ② ③	取 得 価 格 ④	バリアフリー特例 に係る控除額 ⑤	A S V 特 例 に係る控除額 ⑥	課 税 標 準 額 ④-(⑤+⑥) ⑦	税 額		
自 動 車	乗 用 車	普 通 車	9,601	5,544	69	4,057	11,483,510	0	0	11,483,510	188,761
	小 型 車	10,572	6,393	118	4,179	6,281,915	1,000	0	6,280,915	88,036	
	計	20,173	11,937	187	8,236	17,765,425	1,000	0	17,764,425	276,797	
	ト ラ ク	普 通 車	1,189	80	0	1,109	7,104,918	0	0	7,104,918	77,486
	け ん 引 車	54	0	0	54	760,391	0	0	760,391	6,723	
	被 け ん 引 車	51	0	0	51	312,725	0	0	312,725	6,535	
	貨 客 兼 用 車	1,117	177	2	940	1,771,026	0	0	1,771,026	39,054	
	計	2,411	257	2	2,154	9,949,060	0	0	9,949,060	129,798	
	バ ス	61	15	0	46	304,035	70,000	0	234,035	4,622	
	三 輪 の 小 型 自 動 車	0	0	0	0	0	0	0	0	0	
特 殊 用 途 車	439	154	59	285	1,816,062	0	0	1,816,062	29,703		
合 計	23,084	12,363	248	10,721	29,834,582	71,000	0	29,763,582	440,920		
軽 自 動 車	四 輪 乗 用 車	16,493	14,717	15	1,776	2,347,649	0	0	2,347,649	19,341	
	四 輪 ト ラ ッ ク	3,657	145	22	3,512	3,177,196	0	0	3,177,196	56,978	
	三 輪 ト ラ ッ ク	3	0	0	3	4,086	0	0	4,086	82	
	合 計	20,153	14,862	37	5,291	5,528,931	0	0	5,528,931	76,401	
総 計	43,237	27,225	285	16,012	35,363,513	71,000	0	35,292,513	517,321		

(2) 中古車に関する調

(単位:台、千円)

区 分	新規登録、新規	移 転 登 録	計	非課税、課税免除、	④ の う ち	課 税 台 数	取 得 価 格	中古車特例に	課 税 標 準 額	税 額	
	検 査 又 は	台 数	① + ②	減免および免税	④ の う ち	③ - ④			⑥ - ⑦		
	届 出 台 数 ①	②	③	点	身体障害者等に	⑤	⑥	係る控除額	⑧		
				以下台数 ④	係る減免台数			⑦			
自 動 車	乗 用 車										
	普 通 車	2,453	9,845	12,298	10,475	35	1,823	2,158,099	404,400	1,753,699	52,513
	小 型 車	2,725	10,584	13,309	12,528	22	781	581,814	213,600	368,214	11,013
	計	5,178	20,429	25,607	23,003	57	2,604	2,739,913	618,000	2,121,913	63,526
	ト										
	ラ										
	ッ										
	ク										
	計	762	2,461	3,223	3,111	1	112	287,082	4,650	282,432	6,965
	バ										
ス	52	81	133	113	0	20	38,775	600	38,175	879	
三輪の小型自動車	0	0	0	0	0	0	0	0	0	0	
特殊用途車	108	446	554	538	5	16	43,451	0	43,451	1,089	
合 計	6,100	23,417	29,517	26,765	63	2,752	3,109,221	623,250	2,485,971	72,459	
軽自動車	四 輪 乗 用 車	3,561	26,600	30,161	28,581	5	1,580	957,286	667,350	289,936	5,732
	四 輪 ト ラ ッ ク	1,016	6,697	7,713	7,626	0	87	49,730	6,000	43,730	871
	三 輪 ト ラ ッ ク	0	0	0	0	0	0	0	0	0	0
	合 計	4,577	33,297	37,874	36,207	5	1,667	1,007,016	673,350	333,666	6,603
総 計	10,677	56,714	67,391	62,972	68	4,419	4,116,237	1,296,600	2,819,637	79,062	

(注) 1 新規登録とは、未登録自動車を取得した場合の登録および福井運輸支局以外からの管轄変更登録をいう。

2 移転登録とは登録されている自動車の所有者(使用者)に変更があった場合の登録をいう。

(3) 取得価格段階別に関する調(新車)

(単位:台、千円)

区 分	50万円	50万円を超え			100万円を超え			150万円を超え			200万円を超え			250万円を超え			300万円を超えるもの			合 計				
	以下の	100万円以下のもの			150万円以下のもの			200万円以下のもの			250万円以下のもの			300万円以下のもの										
	台数	台数	取得額	税額	台数	取得額	税額	台数	取得額	税額	台数	取得額	税額	台数	取得額	税額	台数	取得額	税額	台数	取得額	税額		
自動車	乗用車	普通車	4	1	768	23	48	69,432	1,589	858	1,547,128	18,687	1,086	2,418,476	32,524	1,025	2,812,935	40,716	1,039	4,634,771	95,222	4,057	11,483,510	188,761
		小型車	0	106	101,321	1,229	2,268	2,916,804	38,062	1,437	2,403,843	39,910	296	662,930	6,604	66	176,654	1,747	6	20,363	484	4,179	6,281,915	88,036
		計	4	107	102,089	1,252	2,316	2,986,236	39,651	2,295	3,950,971	58,597	1,382	3,081,406	39,128	1,091	2,989,589	42,463	1,045	4,655,134	95,706	8,236	17,765,425	276,797
	トラック	普通車	2	0	0	0	38	51,088	1,003	108	183,455	4,583	58	137,674	2,663	113	298,742	5,988	792	6,433,959	63,249	1,109	7,104,918	77,486
		けん引車	0	0	0	0	0	0	0	0	0	0	0	0	0	0	0	54	760,391	6,723	54	760,391	6,723	
		被けん引車	0	0	0	0	0	0	0	0	0	0	0	0	9	25,640	513	42	287,085	6,022	51	312,725	6,535	
		貨客兼用車	3	4	3,679	110	477	606,757	11,156	125	213,697	4,098	35	81,963	1,390	176	469,218	12,043	123	395,712	10,257	940	1,771,026	39,054
		計	5	4	3,679	110	515	657,845	12,159	233	397,152	8,681	93	219,637	4,053	298	793,600	18,544	1,011	7,877,147	86,251	2,154	9,949,060	129,798
	バス	普通車	0	0	0	0	0	0	0	0	0	0	0	0	0	12	33,149	701	34	270,886	3,921	46	304,035	4,622
		三輪小型自動車	0	0	0	0	0	0	0	0	0	0	0	0	0	0	0	0	0	0	0	0	0	0
特殊用途車		4	2	1,700	51	1	1,458	29	29	47,920	1,437	7	16,093	359	27	74,632	1,841	219	1,674,259	25,986	285	1,816,062	29,703	
	合計	13	113	107,468	1,413	2,832	3,645,539	51,839	2,557	4,396,043	68,715	1,482	3,317,136	43,540	1,428	3,890,970	63,549	2,309	14,477,426	211,864	10,721	29,834,582	440,920	
軽自動車	四輪乗用車	0	233	181,743	1,429	1,189	1,606,027	14,208	354	559,879	3,704	0	0	0	0	0	0	0	0	0	1,776	2,347,649	19,341	
	四輪トラック	0	2,662	2,261,000	40,811	845	908,327	16,010	5	7,869	157	0	0	0	0	0	0	0	0	0	3,512	3,177,196	56,978	
	三輪トラック	0	1	930	19	1	1,448	29	1	1,708	34	0	0	0	0	0	0	0	0	0	3	4,086	82	
	合計	0	2,896	2,443,673	42,259	2,035	2,515,802	30,247	360	569,456	3,895	0	0	0	0	0	0	0	0	0	5,291	5,528,931	76,401	
	総計	13	3,009	2,551,141	43,672	4,867	6,161,341	82,086	2,917	4,965,499	72,610	1,482	3,317,136	43,540	1,428	3,890,970	63,549	2,309	14,477,426	211,864	16,012	35,363,513	517,321	

(4) 取得価格段階別に関する調(中古車)

(単位:台、千円)

区 分	50万円	50万円を超え			70万円を超え			90万円を超え			110万円を超え			130万円を超え			150万円を超えるもの			合 計				
	以下の	70万円以下のもの			90万円以下のもの			110万円以下のもの			130万円以下のもの			150万円以下のもの										
	台数	台数	取得額	税額	台数	取得額	税額	台数	取得額	税額	台数	取得額	税額	台数	取得額	税額	台数	取得額	税額	台数	取得額	税額		
自 動 車	乗 用 車	普通車	9,588	512	302,595	5,971	299	237,436	5,521	253	251,764	5,840	193	229,517	5,505	164	227,190	5,386	402	909,597	24,290	1,823	2,158,099	52,513
		小型車	12,013	411	242,131	4,155	221	175,279	3,305	98	97,667	2,066	33	38,999	818	8	11,038	259	10	16,700	410	781	581,814	11,013
		計	21,601	923	544,726	10,126	520	412,715	8,826	351	349,431	7,906	226	268,516	6,323	172	238,228	5,645	412	926,297	24,700	2,604	2,739,913	63,526
	ト ラ ク	普通車	1,651	5	2,728	71	7	5,810	153	3	3,170	95	4	4,879	110	4	5,442	149	56	236,093	5,685	79	258,122	6,263
		けん引車	95	2	1,051	21	0	0	0	0	0	0	0	0	0	1	1,373	41	1	2,067	41	4	4,491	103
		被けん引車	106	0	0	0	1	880	18	0	0	0	0	0	0	0	0	0	0	0	0	1	880	18
		貨客兼用車	1,061	7	4,124	42	14	10,646	287	2	2,057	62	4	4,741	129	0	0	0	1	2,021	61	28	23,589	581
	ク	計	2,913	14	7,903	134	22	17,336	458	5	5,227	157	8	9,620	239	5	6,815	190	58	240,181	5,787	112	287,082	6,965
	車	バス	111	4	2,274	58	5	4,272	85	2	2,125	42	1	1,217	24	0	0	0	8	28,887	670	20	38,775	879
		三輪小型自動車	0	0	0	0	0	0	0	0	0	0	0	0	0	0	0	0	0	0	0	0	0	0
特殊用途車		503	2	1,096	33	1	891	18	1	1,055	32	0	0	0	1	1,369	41	11	39,040	965	16	43,451	1,089	
合 計		25,128	943	555,999	10,351	548	435,214	9,387	359	357,838	8,137	235	279,353	6,586	178	246,412	5,876	489	1,234,405	32,122	2,752	3,109,221	72,459	
軽 自 動 車	四輪乗用車	28,576	1,351	781,695	4,037	226	171,511	1,626	1	966	16	0	0	0	1	1,409	28	1	1,705	25	1,580	957,286	5,732	
	四輪トラック	7,626	84	46,762	814	2	1,584	38	0	0	0	0	0	0	1	1,384	19	0	0	0	87	49,730	871	
	三輪トラック	0	0	0	0	0	0	0	0	0	0	0	0	0	0	0	0	0	0	0	0	0	0	
	合 計	36,202	1,435	828,457	4,851	228	173,095	1,664	1	966	16	0	0	0	2	2,793	47	1	1,705	25	1,667	1,007,016	6,603	
総 計	61,330	2,378	1,384,456	15,202	776	608,309	11,051	360	358,804	8,153	235	279,353	6,586	180	249,205	5,923	490	1,236,110	32,147	4,419	4,116,237	79,062		

11 軽油引取税

(1) 軽油の引取数量等に関する調

ア 引取数量

(単位:kl、円)

区 分	数 量 等	
引 取 数 量 ①	305,099	
課 税 対 象 と な ら な い 数 量 ②	57,313	
差 引 計 ① - ② ③	247,786	
欠 減 量	(特約業者分1/100)	2,440
	(元売業者分0.3/100)	11
計 ④	2,451	
課 税 標 準 量 ③ - ④ ⑤	245,335	
そ の 他 (申 告 納 付 等) の 分 ⑥	633	
合 計 ⑤ + ⑥ ⑦	245,968	
調 定 額	7,895,583,526	

- (注) 1 この調は平成26年度において課税されたものについて作成した。
- 2 「引取数量」欄には法第144条の2第1項の規定により課税客体とされる特約業者からの引取りに係る軽油の数量を記載した。したがって、特約業者または元売業者の自己消費および法第144条の3に規定するみなし引取等は含まれていない。
- 3 「課税対象とならない数量」の欄には、法令に基づき課税免除された軽油の数量を記載した。
- 4 「その他(申告納付等)の分」欄には、法第144条の2の規定により課税されたものおよびみなす課税された軽油の数量を記載した。
- 欠減量とは、引取の段階において減少分を課税標準となる引取数量により一律に控除す

イ 特別徴収義務者数

区	分	本店の数	登録数	営業所数
特別徴収義務者数	元売業者	0	18	7
	特約業者	47	120	154
計		47	138	161

(注) 特別徴収義務者数は、平成27年2月末日のものである。

(2) 課税対象とならない軽油に関する調

区	分	免税軽油使用者数等	数量 (k l)
法第144条の5関係 (国外消費または 二重課税排除の ための課税免除)	輸 出	0	0
	課 税 済	51	39,672
	小 計 (A)	51	39,672
法附則第12条の2の7第 1項関係 (用途による課税免除)	船 舶	1,108	5,940
	航 路 標 識 等	1	2
	鉄道用車両または軌道用車両	3	318
	農 業 等	7,167	3,441
	林 業 等	7	282
	陶 磁 器 製 造 業	0	0
	セメント製品製造業 (生コンクリート製造業を除く)	15	301
	生コンクリート製造業	0	0
	電 気 供 給 業	1	2,033
	地熱資源開発事業	0	0
	鉱物の採掘事業	26	3,078
	とび・土木工事業	9	517
	鉱さいバラス製造業	0	0
	化 学 工 業	0	0
	石油製品製造業	0	0
	港 湾 運 送 業	5	411
	倉 庫 業	2	3
	貨物運送取扱事業等	0	0
	航空運送サービス業	0	0
	廃棄物処理事業	6	95
木 材 加 工 業	19	710	
木 材 市 場 業	4	88	
た い 肥 製 造 業	1	20	
索 道 事 業	8	402	
小 計 (B)	8,382	17,641	
アメリカ合衆国軍隊関係	(C)	0	0
外国公館等の暖房用ボイラー関係	(D)	0	0
合計 (A)+(B)+(C)+(D)		8,433	57,313

(注) 法附則第12条の2の7第1項関係の「免税軽油使用者数等」欄には、平成27年2月末日現在の免税軽油使用者数を記載した。

12 自動車税

車種別課税状況に関する調

(単位:台、千円)

区 分	賦課期日	賦課期日	②のうち		差引課税	⑤のうち		⑤のうち積雪	賦課期日	年 度 未	年 度 未	年 度 未	年 度 未	年 度 未	年 度 未
	現在台数 ①	現在台数 ②	非課税 ③	課税除 ④	額減免 ⑤	全額減免 ⑥	⑦	率の適用を受 けたもの ⑧	現在台数 ⑨	現在台数 ⑩	現在台数 ⑪	現在台数 ⑫	現在台数 ⑬	現在台数 ⑭	
平成22年度	371,393	365,933	3,644	431	361,858	10,033	351,825	8	13,045,673	367,846	12,574,390	348,178	3,490	425	
平成23年度	367,846	361,740	3,490	425	357,825	10,278	347,547	7	12,912,748	367,367	12,478,014	346,674	3,380	433	
平成24年度	367,367	360,871	3,380	433	357,058	9,657	347,401	7	12,844,503	365,379	12,376,401	344,008	3,351	435	
平成25年度	365,379	358,227	3,351	435	354,441	10,433	344,008	6	12,773,731	362,126	12,259,639	340,233	3,324	433	
乗 用 車	1,000cc以下	1	0	0	1	0	1	0	4	1	4	1	0	0	
	1,000cc超 1,500cc以下	24	0	0	24	0	24	0	200	23	186	23	0	0	
	1,500cc超 2,000cc以下	946	0	0	946	0	946	0	9,039	927	8,926	927	0	0	
	2,000cc超 2,500cc以下	14	0	0	14	0	14	0	201	17	223	17	0	0	
	2,500cc超 3,000cc以下	103	0	0	103	0	103	0	1,695	106	1,707	106	0	0	
	3,000cc超 3,500cc以下	1	0	0	1	0	1	0	18	1	18	1	0	0	
	3,500cc超 4,000cc以下	0	0	0	0	0	0	0	0	0	0	0	0	0	
	4,000cc超 4,500cc以下	0	0	0	0	0	0	0	0	0	0	0	0	0	
	4,500cc超 6,000cc以下	1	0	0	1	0	1	0	27	1	27	1	0	0	
	6,000cc超	1	0	0	1	0	1	0	41	1	41	1	0	0	
小 計	1,091	1,091	0	0	1,091	0	1,091	0	11,225	1,077	11,132	1,077	0	0	
自 用 車	1,000cc以下	14,109	0	0	13,847	394	13,453	0	405,331	14,087	390,995	12,971	18	0	
	1,000cc超 1,500cc以下	129,890	246	2	128,070	4,007	124,063	0	4,323,553	131,005	4,188,192	125,447	252	1	
	1,500cc超 2,000cc以下	92,203	368	0	89,280	2,554	86,726	0	3,478,748	92,039	3,359,854	86,504	342	0	
	2,000cc超 2,500cc以下	44,739	169	1	43,492	1,358	42,134	0	1,953,173	43,319	1,852,848	40,681	168	0	
	2,500cc超 3,000cc以下	13,023	109	0	12,255	513	11,742	1	651,131	11,887	598,470	10,621	103	0	
	3,000cc超 3,500cc以下	6,265	16	0	6,113	210	5,903	0	358,559	5,958	336,535	5,591	15	0	
	3,500cc超 4,000cc以下	2,053	0	0	1,823	65	1,758	0	125,196	1,961	116,829	1,661	0	0	
	4,000cc超 4,500cc以下	1,546	6	0	1,418	61	1,357	0	111,639	1,465	104,406	1,273	5	0	
	4,500cc超 6,000cc以下	1,454	2	0	1,384	38	1,346	0	122,698	1,441	117,511	1,324	7	0	
	6,000cc超	50	48	0	48	1	47	0	5,406	51	5,276	48	0	0	
小 計	305,332	298,672	939	3	297,730	9,201	288,529	1	11,535,434	303,213	11,070,916	286,121	910	1	
計 (A)	306,423	299,763	939	3	298,821	9,201	289,620	1	11,546,659	304,290	11,082,048	287,198	910	1	
ト ラ ク タ ー	車けん引 1トン以下	4,898	28	0	4,758	13	4,745	0	39,469	4,757	38,964	4,601	28	0	
	1トン超 2トン以下	11,595	124	0	11,309	21	11,288	1	135,981	11,470	134,781	11,160	119	0	
	2トン超 3トン以下	3,780	31	0	3,714	4	3,710	1	58,936	3,855	58,981	3,785	29	0	
	3トン超 4トン以下	3,380	31	0	3,312	6	3,306	1	66,759	3,342	65,479	3,269	31	0	
	4トン超 5トン以下	274	0	0	272	0	272	0	7,043	265	6,971	263	0	0	
	5トン超 6トン以下	131	3	0	126	0	126	0	3,660	134	3,636	129	3	0	
	6トン超 7トン以下	251	0	0	250	0	250	0	7,786	260	7,725	259	0	0	
	7トン超 8トン以下	282	2	0	276	0	276	0	10,294	279	10,208	272	2	0	
8トン超	3,144	0	0	3,100	0	3,100	0	165,407	3,159	165,167	3,116	0	0		
小 計	27,735	27,336	219	0	27,117	44	27,073	3	495,335	27,521	491,912	26,854	212	0	
ト レ ー ラ ー	けん引車 小型車	0	0	0	0	0	0	0	0	0	0	0	0	0	
	普通車	833	806	0	806	0	806	0	12,728	847	12,744	823	0	0	
ク ラ ー	被けん引車 小型車	5	0	0	5	0	5	0	26	5	27	5	0	0	
	普通車	968	945	2	943	0	943	0	61,743	989	62,411	969	2	0	
小 計	1,806	1,756	2	0	1,754	0	1,754	0	74,497	1,841	75,182	1,797	2	0	
貨 客 兼 用 車	1,000cc以下	2	0	0	0	0	0	0	0	18	8	8	2	0	
	1,500cc以下	6,505	370	2	6,067	32	6,035	0	86,596	6,525	86,073	6,090	382	2	
	1,500cc超	9,036	285	3	8,466	73	8,393	2	140,972	8,737	137,717	8,141	266	2	
小 計	15,543	15,195	657	5	14,533	105	14,428	2	227,568	15,280	223,807	14,239	650	4	
計 (B)	45,084	44,287	878	5	43,404	149	43,255	5	797,400	44,642	790,901	42,890	864	4	

(単位:台、千円)

区 分	賦課期日 現在登録台 ①	賦課期日 現在台数 ②	②のうち 非課税台 ③	②のうち 課税台 ④	差引課税 台数 ②-③-④ ⑤	⑤のうち 全額減免 数 ⑥	⑤-⑥ ⑦	⑦のうち積雪 による軽減税 率の適用を受 けたもの ⑧	賦課期日 現在登録台 ⑨	年度末 現在登録台 数 ⑩	年度末 現在登録額 (千円) ⑪	年度末 現在課税台 数 ⑫	年度末 現在非課税台 数 ⑬	年度末 現在課税 免除台数 ⑭													
															30人以下	30人超 40人以下	40人超 50人以下	50人超 60人以下	60人超 70人以下	70人超 80人以下	80人超	小計	30人以下	30人超 40人以下	40人超 50人以下	50人超 60人以下	60人超 70人以下
パ 営業用 一般乗 合用	30人以下	20	19	0	0	19	0	19	0	228	21	257	21	0	0												
	30人超 40人以下	56	56	8	0	48	5	43	0	696	56	615	43	8	0												
	40人超 50人以下	34	34	0	0	34	15	19	0	595	34	362	20	0	0												
	50人超 60人以下	104	104	2	0	102	54	48	0	2,040	108	985	53	2	0												
	60人超 70人以下	18	18	0	0	18	5	13	0	405	22	283	15	0	0												
	70人超 80人以下	38	38	0	0	38	16	22	0	969	31	550	17	0	0												
	80人超	0	0	0	0	0	0	0	0	0	0	0	0	0	0												
	小計	270	269	10	0	259	95	164	0	4,933	272	3,052	169	10	0												
	ス 営業用 その他	30人以下	276	276	2	0	274	0	274	0	7,740	265	7,575	264	1	0											
		30人超 40人以下	34	34	2	0	32	0	32	0	1,078	36	1,107	34	2	0											
		40人超 50人以下	103	103	1	0	102	0	102	0	4,157	100	4,161	99	1	0											
		50人超 60人以下	201	201	0	0	201	0	201	0	9,359	202	9,556	202	0	0											
		60人超 70人以下	26	26	0	0	26	0	26	0	1,388	26	1,366	26	0	0											
		70人超 80人以下	10	10	0	0	10	0	10	0	616	10	616	10	0	0											
80人超		1	1	0	0	1	0	1	0	70	1	70	1	0	0												
小計	651	651	5	0	646	0	646	0	24,408	640	24,451	636	4	0													
ス 自家用	30人以下	806	805	86	0	719	95	624	0	23,959	806	21,103	620	87	0												
	30人超 40人以下	43	43	10	0	33	17	16	0	1,098	42	616	16	10	0												
	40人超 50人以下	55	55	17	0	38	1	37	0	1,918	59	1,976	39	19	0												
	50人超 60人以下	36	36	9	0	27	0	27	0	1,535	39	1,573	30	9	0												
	60人超 70人以下	9	9	2	0	7	0	7	0	465	10	525	9	1	0												
	70人超 80人以下	17	17	0	0	17	1	16	0	1,224	17	1,199	16	0	0												
	80人超	0	0	0	0	0	0	0	0	0	0	0	0	0	0												
	小計	966	965	124	0	841	114	727	0	30,199	973	26,992	730	126	0												
計(C)	1,887	1,885	139	0	1,746	209	1,537	0	59,540	1,885	54,495	1,535	140	0													
三輪車(D)	5	7	0	0	7	0	7	0	33	5	41	5	0	0													
特殊用途車(E)	8,727	8,660	1,368	425	6,867	851	6,016	0	176,155	8,697	153,615	5,990	1,313	416													
合 計 (A)+(B)+(C)+(D)+(E)	362,126	354,602	3,324	433	350,845	10,410	340,435	6	12,579,787	359,519	12,081,100	337,618	3,227	421													

13 鉱区税

(単位:百アール、千円)

区	分	総鉱区		非課税鉱区		課税対象鉱区		調定額
		件数	面積	件数	面積	件数	面積	
試掘鉱区	石油および天然ガス鉱区	0	0	0	0	0	0	0
	その他	22	5,800	0	0	21	5,811	1,070
採掘鉱区	石油および天然ガス鉱区	0	0	0	0	0	0	0
	その他	19	3,674	0	0	17	3,266	1,306
砂 鉱 区	本法附則第13条の規定の適用を受ける鉱区	0	0	0	0	0	0	0
	法第180条第1項第2号に規定する鉱区	0	0	0	0	0	0	0
合 計		41	9,474	0	0	38	9,077	2,376

- (注) 1 総鉱区および非課税鉱区は、平成27年3月31日現在のものについて記載した。
 2 課税対象鉱区は、平成26年度において課税したものについて記載した。
 3 面積に百アール未満の端数があるときは、鉱区等ごとの合計数において四捨五入した。

14 狩猟税

(単位:件、千円)

区分		狩猟者登録総件数	調 定 額
法 第 7 0 0 条 の 5 2 関 係	第1項	第1号に該当するもの	714 11,399
		〔うち法附則32条第1号に該当するもの(8,200円)	46 377
		〔上記に該当しないもの(16,500円)	668 11,022
		第2号に該当するもの	79 853
		〔うち法附則32条第1号に該当するもの(5,500円)	3 17
		〔上記に該当しないもの(11,000円)	76 836
		第3号に該当するもの	601 4,702
		〔うち法附則32条第1号に該当するもの(4,100円)	55 225
		〔上記に該当しないもの(8,200円)	546 4,477
		第4号に該当するもの	56 297
		〔うち法附則32条第1号に該当するもの(2,700円)	4 11
		〔上記に該当しないもの(5,500円)	52 286
		第5号に該当するもの	7 39
		〔うち法附則32条第1号に該当するもの(2,700円)	0 0
	〔上記に該当しないもの(5,500円)	7 39	
	小 計	1,457 17,290	
	第2項	第1号に該当するもの(上記税額の1/4)	0 0
第2号に該当するもの(上記税額の3/4)		0 0	
小 計		0 0	
合 計	1,457 17,290		

- (注)
- 1 法第700条の52第1項第1号とは、第一種銃猟免許に係る狩猟者の登録を受ける者で、同項第2号に掲げる者以外のもの
 - 2 法第700条の52第1項第2号とは、第一種銃猟免許に係る狩猟者の登録を受ける者で、当該年度の道府県民税の所得割額を納付することを要しないもののうち、第23条第1項第7号に規定する控除対象配偶者又は同項第8号に規定する扶養親族に該当するもの(農業、水産業または林業に従事しているものを除く。)以外の者
 - 3 法第700条の52第1項第3号とは、網猟免許またはわな猟免許に係る狩猟者の登録を受ける者で、同項第4号に掲げる者以外のもの
 - 4 法第700条の52第1項第4号とは、網猟免許またはわな猟免許に係る狩猟者の登録を受ける者で、当該年度の道府県民税の所得額を納付することを要しないもののうち、第23条第1項第7号に規定する控除対象配偶者又は同項第8号に規定する扶養親族に該当するもの(農業、水産業または林業に従事しているものを除く)以外のもの
 - 5 法第700条の52第1項第5号とは、第二種銃猟免許に係る狩猟者の登録を受ける者
 - 6 法第700条の52第2項については、野鳥獣猟区(鳥獣の保護及び狩猟の適正化に関する法律(平成14年法律第88号)第68条第2項第4号に規定する放鳥獣猟区をいう。)のみに係る狩猟者の登録に係る規定であるが、福井県においては、当該区域は該当がない。

15 減免に関する調

(単位:円)

区 分	平成26年度		平成23年度	平成24年度	平成25年度	
	件数	減免額	減免額	減免額	減免額	
法人県民税 (条例第41条)	公益社団法人または公益財団法人(第1項第1号)	87	1,730,000	400,000	620,000	1,260,000
	一般社団法人(非営利型)または一般財団法人(非営利型) (第1項第2号)	115	2,203,000	371,300	611,600	1,511,300
	特例民法法人(旧民法第34条の公益法人)	10	106,200	3,323,300	2,833,100	1,263,100
	認可を受けた地縁による団体(第1項第3号)	809	16,017,900	14,457,500	14,960,700	15,490,600
	特定非営利活動法人(第1項第4号)	212	4,054,400	3,612,800	3,672,800	3,749,600
計	1,233	24,111,500	22,164,900	22,698,200	23,274,600	
個人事業税 (条例第57条)	災害被害者に対する減免(第1項第1号)	0	0	0	0	0
	生活扶助者に対する減免(第1項第2号)	0	0	0	0	0
計	0	0	0	0	0	
不動産取得税 (条例第77条)	取得直後の災害滅失等による減免(第1項第1号)	0	0	0	0	0
	災害などによる代替不動産の取得に対する減免 (第1項第2号)	0	0	188,900	905,400	0
	国・県・市町村の補助金の交付に係る不動産の取得に対する減免 (第1項第3号)	24	27,308,900	7,546,700	4,751,100	76,752,000
	生活扶助者の無償取得に対する減免(第1項第4号)	0	0	0	0	0
	住宅を住宅公団などに新築させた土地の取得者に対する減免 (第1項第5号)	0	0	0	0	0
	その他	23	1,447,000	4,950,800	5,772,700	3,336,100
計	47	28,755,900	12,686,400	11,429,200	80,088,100	
自動車税 (条例第149 ・150条)	災害等による減免	0	0	26,600	26,600	0
	公益のため直接専用する自動車の減免 (過疎バス、社会福祉)	852	26,669,400	26,910,200	26,910,200	27,687,900
	身体障害者等に対する減免 (身体障害者が運転するもの)	7,019	265,955,700	259,840,100	259,840,100	266,104,000
	身体障害者等に対する減免(身体障害者と生計を一にするもの (常時介護する者)が運転するもの)	2,396	91,596,200	95,041,600	95,041,600	93,465,300
	身体障害者等の利用に供するための自動車の減免	644	14,736,700	13,770,200	13,770,200	14,769,400
計	10,911	398,958,000	395,588,700	395,588,700	402,026,600	
自動車取得税 (条例第111 ・112条)	災害等による減免	0	0	0	0	0
	救急自動車等の減免	1	162,900	723,900	723,900	0
	身体障害者等に対する減免(身体障害者が運転するもの)	224	6,392,000	19,711,900	19,711,900	19,630,700
	身体障害者等に対する減免(身体障害者と生計を一にするもの (常時介護する者)が運転するもの)	76	2,310,600	6,998,900	6,998,900	6,960,500
	身体障害者等の利用に供するための自動車の減免	62	4,599,300	9,822,200	9,822,200	7,604,300
計	363	13,464,800	37,256,900	37,256,900	34,195,500	
合 計	12,554	465,290,200	467,696,900	466,973,000	539,584,800	

16 特定地域等振興条例に基づく課税免除等に関する調

(単位:円)

区 分	平成26年度		平成23年度	平成24年度	平成25年度
	件数	免除等の額	免除等の額	免除等の額	免除等の額
特定地域等 振興条例に 基づく課税 免除	個人事業税	0	0	0	0
	法人事業税	15	21,515,800	9,958,100	11,003,600
	不動産取得税	17	79,099,300	94,562,600	106,426,900
合 計	32	109,255,600	116,078,400	106,134,400	117,430,500

17 地方法人特別税

地方法人特別税に関する調

(単位:千円)

	現事業年度分													過事業年度分		合計	当該年度において発生した還付額		
	確定額						確定地方法人特別税額に対応する前年度分の中間申告額		確定申告が翌年度になる中間申告額		確定申告期限が翌年度となる見込納付額		中間納付額の還付額		調定額			基準法人所得(収入)割額	調定額
	事業年度数		税額		確定申告および決定のない中間申告		事業年度数	税額	事業年度数	税額	事業年度数	税額	前年度に収入したもの	当該年度に収入したもの					
	確定申告があったもの	うち決定したもの	確定申告があったもの	うち決定したもの	事業年度数	税額													
	①	②	③	④	⑤	⑥	⑦	⑧	⑨										
所得課税分 (外形対象法人分を除く)	18,786	29	5,655,153	4,580,822	78	1	571	2,115	1,218,662	2,363	1,341,069	19	59,291	143,327	4,906,418	70,428	57,375	4,963,793	
収入金額課税分	33	0	882,561	4,510,859	0	0	0	33	2,195,762	33	2,243,740	1	16,122	0	4,574,959	△ 36	0	4,574,959	
外形対象法人分	901	0	4,200,499	6,218,482	0	0	0	571	2,148,566	604	2,642,201	11	62,248	70,028	6,844,393	15,705	23,754	6,868,147	
合計	19,720	29	10,738,213	15,310,163	78	1	571	2,719	5,562,990	3,000	6,227,010	31	137,661	213,355	16,325,770	86,097	81,129	16,406,899	27,633

1 納税貯蓄組合に対する補助金交付額

(1) 地区納税貯蓄組合連合会

(単位:円)

平成23年度		平成24年度		平成25年度		平成26年度	
連合会数	金額	連合会数	金額	連合会数	金額	連合会数	金額
6	418,802	6	432,000	6	432,000	6	432,000

(2) 県納税貯蓄組合総連合会

(単位:円)

平成23年度	平成24年度	平成25年度	平成26年度
金額	金額	金額	金額
144,000	144,000	144,000	144,000

2 間税関係報償金交付額

(1) ゴルフ場利用税

(単位:円)

区分	特別徴収義務者		計
	対象者	金額	
平成22年度	13	4,560,000	4,560,000
平成23年度	13	4,168,000	4,168,000
平成24年度	13	4,187,000	4,187,000
平成25年度	13	4,126,000	4,126,000
平成26年度	13	4,103,000	4,103,000

(2) 軽油引取税

(単位:円)

区分	計
平成22年度	199,703,000
平成23年度	202,838,000
平成24年度	202,497,000
平成25年度	196,881,000
平成26年度	197,301,000

平成26年度県税の課税標準および税率一覧表

(27.3.31現在)

税目	課税標準	税率	納期
県 民 税	個人		
	○均等割 ・ 県内に住所を有する個人 ・ 県内に事務所、事業所または家屋敷を有する個人で、当該事務所、事業所または家屋敷を有する市町村内に住所を有しない者	1,500円	(1)賦課徴収は市町村が市町村民税の賦課徴収と合わせて行う。 (2)納付(納入)期限は市町村民税と同じ。
	○所得割 県内に住所を有する個人の前年中課税所得金額	課税所得金額の4/100	
	法人		
○均等割 県内に事務所、事業所または寮等を有する法人および法人でない社団または財団で代表者または管理人の定めがあり、かつ、収益事業を行うもの	<p>1 次に掲げる法人</p> <p>ア 法人税法第2条第5号の公共法人および地方税法第24条第5項に規定する公益法人等のうち、地方税法第25条第1項の規定により均等割を課することができないもの以外のもの(法人税法別表第2に規定する独立行政法人で収益事業を行うものを除く。)</p> <p>イ 人格のない社団等</p> <p>ウ 一般社団法人(非営利型法人に該当するものを除く。) および一般財団法人(非営利型法人に該当するものを除く。)</p> <p>エ 保険業法に規定する相互会社以外の法人で資本金の額または出資金の額を有しないもの(アからウまでに掲げる法人を除く。)</p> <p>オ 資本金等の額を有する法人(法人税法別表第2に規定する独立行政法人で収益事業を行わないものおよびエに掲げる法人を除く。以下この表において同じ。)で資本金等の額が1千万円以下であるもの 年額2万円</p> <p>2 資本金等の額を有する法人で資本金等の額が1千万円を超え1億円以下であるもの 年額5万円</p> <p>3 資本金等の額を有する法人で資本金等の額が1億円を超え10億円以下であるもの 年額13万円</p> <p>4 資本金等の額を有する法人で資本金等の額が10億円を超え50</p>	<p>(1)確定申告 各事業年度終了の日から2月以内 清算中に残余財産の確定の日の属する事業年度が終了した場合には、当該事業年度終了の日から1月以内(当該期間内に残余財産の分配または引渡しが行われるときは、その行われる日の前日まで)</p> <p>(2)中間申告 事業年度が6月を超える場合において、当該事業年度開始の日から6月を経過した日から2月以内(新設法人を除く。)</p> <p>(3)清算法人(平成22年9月30日以前に解散(合併による解散を除く。))した法人に限る。 (イ)各事業年度終了の日から2月以内 (ロ)残余財産一部分配または引渡しの日の前日まで (ハ)残余財産確定の日から1月以内(その日までに残余財産の最後の分配または引渡しを行うときは、その分配の日の前日まで)</p> <p>(4)公共法人および公益法人等で収益事業を行わないもの 4月30日まで</p>	

	<p>億円以下であるもの 年額54万円</p> <p>5 資本金等の額を有する法人で 資本金等の額が50億円を超える もの 年額80万円</p> <p>○法人税割 県内に事務所または事 業所を有する法人の法人 税額または個別帰属法人 税額</p> <p>平成26年9月30日以前に開始する 事業年度 5.8/100 (資本金の額または出資金の額が 1億円以下で、かつ、法人税額ま たは個別帰属法人税額が1,000 万円以下の法人にあっては、 5/100)</p> <p>平成26年10月1日以後に開始する 事業年度 4.0/100 (資本金の額または出資金の額が 1億円以下で、かつ、法人税額ま たは個別帰属法人税額が1,000 万円以下の法人にあっては、 3.2/100)</p>		
	<p>利子割 支払を受ける利子等の額</p> <p>配当割 支払を受ける配当等の額</p> <p>株式等譲渡所得割 支払を受ける株式等譲渡 益の額</p>	<p>利子等の額の5/100</p> <p>配当等の額の5/100</p> <p>株式等譲渡益の額の5/100</p>	<p>金融機関などが毎月分を翌月 10日までに申告納入</p> <p>株式会社などが毎月分を翌月 10日までに申告納入(源泉徴収 口座を利用する場合は、証券会 社などが年間の損益を通算し、 年間分を一括し、翌年の1月10 日までに申告納入)</p> <p>証券会社などが年間の損益を 通算し、年間分を一括し翌年の 1月10日までに申告納入</p>
事業税	<p>個人 前年中の所得 (事業税の各種控除した 後の金額)</p>	<p>第1種 課税所得の 5/100 第2種 課税所得の 4/100 第3種 (次に掲げるものを除く) 5/100 あん摩業等 3/100</p>	<p>個人 1期 8月31日まで 2期 11月30日まで</p>

税目	課税標準	税率	納期
事業税	<p>法人</p> <p>○外形標準課税法人（資本金の額または出資金の額が1億円を超える法人）</p> <p>各事業年度の付加価値額、資本金等の額ならびに所得および清算所得（電気供給業、ガス供給業および保険業に係るものを除く。）</p>	<p>平成20年10月1日から平成26年9月30日までに開始する事業年度</p> <p>各事業年度の付加価値額 0.48/100</p> <p>各事業年度の資本金等の額 0.2/100</p> <p>各事業年度の所得または清算所得のうち年400万円以下の金額 1.5/100 (3.8/100)</p> <p>年400万円を超え年800万円以下の金額 2.2/100 (5.5/100)</p> <p>年800万円を超える金額および清算所得 2.9/100 (7.2/100)</p> <p>(3以上の都道府県において事務所等設けて事業を行う法人で資本金の額または出資金の額が1,000万円以上のものの所得および清算所得にあつては、一律2.9/100 (7.2/100))</p> <p>平成26年10月1日から平成27年3月31日までに開始する事業年度</p> <p>各事業年度の付加価値額 0.48/100</p> <p>各事業年度の資本金等の額 0.2/100</p> <p>各事業年度の所得または清算所得のうち年400万円以下の金額 2.2/100 (3.1/100)</p> <p>年400万円を超え年800万円以下の金額 3.2/100 (4.6/100)</p> <p>年800万円を超える金額および清算所得 4.3/100 (6/100)</p> <p>(3以上の都道府県において事務所等設けて事業を行う法人で資本金の額または出資金の額が1,000万円以上のものの所得および清算所得にあつては、一律4.3/100 (6/100))</p>	<p>(1)確定申告</p> <p>各事業年度終了の日から2月以内</p> <p>清算中に残余財産の確定の日の属する事業年度が終了した場合には、当該事業年度終了の日から1月以内（当該期間内に残余財産の分配または引渡しが行われるときは、その行われる日の前日まで）</p> <p>(2)中間申告</p> <p>事業年度が6月を超える場合において、当該事業年度開始の日から6月を経過した日から2月以内（新設法人を除く。）</p> <p>(3)清算法人（平成22年9月30日以前に解散（合併による解散を除く。）した法人に限る。）</p> <p>(イ)事業年度終了の日から2月以内</p> <p>(ロ)残余財産の一部の分配または引渡しの日の前日まで</p> <p>(ハ)残余財産確定の日から1月以内（その日までに残余財産の最後の分配または引渡しを行うときはその行われる日の前日まで）</p>
	<p>○特別法人</p> <p>各事業年度の所得および清算所得（電気供給業、ガス供給業および保険業に係るものを除く。）</p>	<p>平成20年10月1日から平成26年9月30日までに開始する事業年度</p> <p>各事業年度の所得または清算所得のうち年400万円以下の金額 2.7/100 (5/100)</p> <p>年400万円を超える金額および清算所得 3.6/100 (6.6/100)</p> <p>(3以上の都道府県において事務所等設けて事業を行う法人で資本金の額または出資金の額が1,000万円以上のものの所得および清算所得にあつては、一律3.6/100</p>	

	<p>(6.6/100))</p> <p>平成26年10月1日以後に開始する事業年度 各事業年度の所得または清算所得のうち 年400万円以下の金額 3.4/100 (5/100) 年400万円を超える金額および清算所得 4.6/100 (6.6/100)</p> <p>(3以上の都道府県において事務所等を設 けて事業を行う法人で資本金の額または 出資金の額が1,000万円以上のものの所得 および清算所得にあつては、一律4.6/100 (6.6/100))</p>	
<p>○特別法人および外形標 準課税法人以外の法人</p> <p>各事業年度の所得およ び清算所得(電気供給業、 ガス供給業および保険業 に係るものを除く。)</p>	<p>平成20年10月1日から平成26年9月30日ま でに開始する事業年度</p> <p>各事業年度の所得または清算所得のうち 年400万円以下の金額 2.7/100 (5/100) 年400万円を超え800万円以下の金額 4/100 (7.3/100) 年800万円を超える金額および清算所得 5.3/100 (9.6/100)</p> <p>(資本金等の額が1,000万円以上で3以上 の都道府県において事業所等を有する法 人の所得および清算所得にあつては、一律 5.3/100 (9.6/100))</p> <p>平成26年10月1日以後に開始する事業年度 各事業年度の所得または清算所得のうち 年400万円以下の金額 3.4/100 (5/100) 年400万円を超え800万円以下の金額 5.1/100 (7.3/100) 年800万円を超える金額および清算所得 6.7/100 (9.6/100)</p> <p>(資本金等の額が1,000万円以上で3以上 の都道府県において事業所等を有する法 人の所得および清算所得にあつては、一律 6.7/100 (9.6/100))</p>	
<p>○収入金額課税法人(電 気供給業、ガス供給業お よび保険業を行う法人)</p> <p>電気供給業、ガス供給 業および保険業に係る各 事業年度の収入金額</p>	<p>平成20年10月1日から平成26年9月30日ま でに開始する事業年度</p> <p>収入金額 0.7/100 (1.3/100)</p> <p>平成26年10月1日以後に開始する事業年度</p> <p>収入金額 0.9/100 (1.3/100)</p>	

※ 平成20年9月30日以前に開始する事業年度に係る所得および同日以前の解散に係る清算所得については、()内の税率を適用する。

※ 平成22年10月1日以後に解散した法人については、清算所得課税の廃止により、通常の所得課税を適用する。

税目	課税標準	税 率				納 期
地方消費税	譲渡割 国内取引に係る消費税額	消費税額の17/63 (消費税率換算で1.7%)				国(税務署)において、消費税の例により、消費税と併せて行う 国(税関)において、消費税の例により、消費税と併せて行う
	貨物割 輸入取引に係る消費税額					
不動産取得税	不動産の 価格	不動産の 種類	土 地	家 屋		随時 (知事が納税通知書に定めるところによる)
		不動産の 取得日		住宅	住宅以外の 家屋	
		～ H15. 3. 31	4/100		4/100	
		H15. 4. 1 ～ H18. 3. 31	3/100 H30. 3. 31 まで	3/100 H30. 3. 31 まで	3/100	
		H18. 4. 1 ～ H20. 3. 31			3. 5/100	
H20. 4. 1～	4/100					
県たばこ税	売渡しまたは消費等に係る製造たばこの本数	1,000本につき (旧3級品1,000本につき	860円 411円)			毎月分を翌月末まで

税目	課税標準	税率	納期						
ゴルフ場利用税	定額課税 利用人員	ゴルフ場 1人1日につき			前月分を 毎月15日まで				
		1 級	1,200円						
		2 級	1,150円						
		3 級	1,080円						
		4 級	1,010円						
		5 級	940円						
		6 級	870円						
		7 級	800円						
		8 級	730円						
		9 級	660円						
		10 級	590円						
自動車税	自動車の 台数	区 分		年 税 額		5月31日まで (新規登録分等は、 届出時に証紙徴 収)			
		車 種 別		自家用	営業用				
		乗用車	総排気量	1.0L以下	29,500		7,500		
			1.0L超	～ 1.5L以下	34,500		8,500		
			1.5L超	～ 2.0L以下	39,500		9,500		
			2.0L超	～ 2.5L以下	45,000		13,800		
			2.5L超	～ 3.0L以下	51,000		15,700		
			3.0L超	～ 3.5L以下	58,000		17,900		
			3.5L超	～ 4.0L以下	66,500		20,500		
			4.0L超	～ 4.5L以下	76,500		23,600		
			4.5L超	～ 6.0L以下	88,000		27,200		
		6.0L超	～	111,000	40,700				
		普通トラック	最大積載量	1 t以下	8,000		6,500		
			1 t 超	～ 2 t以下	11,500		9,000		
			2 t 超	～ 3 t以下	16,000		12,000		
3 t 超	～ 4 t以下		20,500	15,000					
4 t 超	～ 5 t以下		25,500	18,500					
5 t 超	～ 6 t以下		30,000	22,000					
6 t 超	～ 7 t以下		35,000	25,500					
7 t 超	～ 8 t以下		40,500	29,500					
8 t 超	～ 9 t以下		46,800	34,200					
9 t 超	～ 10t以下		53,100	38,900					
10 t 超	～ 11t以下		59,400	43,600					
11 t 超	～ 12t以下	65,700	48,300						
以後 1 t まで増すごとに自家用6,300円、営業用4,700円 を加算した額									
貨客兼用車	最大積載量 1 t 以下	排気量 1.0L以下	13,200	10,200					
		1.0L超～1.5L以下	14,300	11,200					
		1.5L超	16,000	12,800					
	最大積載量 1 t 超	排気量 1.0L以下	16,700	12,700					
1.0L超～1.5L以下		17,800	13,700						
1.5L超	19,500	15,300							

税目	課税標準	税		率		納 期		
自動車税	自動車の台数	けん引車		普通	20,600	15,100	5月31日まで (新規登録分等は、 届出時に証紙徴収)	
				小型	10,200	7,500		
		被けん引車	普通最大積載量		8t以下	10,200		7,500
					8t超～9t以下	15,300		11,300
					9t超～10t以下	20,400		15,100
					10t超～11t以下	25,500		18,900
					11t超～12t以下	30,600		22,700
					12t超～13t以下	35,700		26,500
					13t超～14t以下	40,800		30,300
					14t超～15t以下	45,900		34,100
					15t超～16t以下	51,000		37,900
					16t超～17t以下	56,100		41,700
					17t超～18t以下	61,200		45,500
					18t超～19t以下	66,300		49,300
					19t超～20t以下	71,400		53,100
					20t超～21t以下	76,500		56,900
				以後1tまで増すごとに自家用5,100円、営業用3,800円を加算した額				
				小 型		5,300		3,900
		(一般乗用バス)	定員30人以下			12,000		12,000
			30人超～40人以下			14,500		14,500
			40人超～50人以下			17,500		17,500
			50人超～60人以下			20,000		20,000
			60人超～70人以下			22,500		22,500
70人超～80人以下				25,500	25,500			
80人超				29,000	29,000			
バス(その他)	定員30人以下			33,000	26,500			
	30人超～40人以下			41,000	32,000			
	40人超～50人以下			49,000	38,000			
	50人超～60人以下			57,000	44,000			
	60人超～70人以下			65,500	50,500			
	70人超～80人以下			74,000	57,000			
80人超			83,000	64,000				
三輪の小型自動車			6,000	4,500				
三輪のけん引車			5,300	3,900				
小型自動車に属する被けん引車			5,300	3,900				
特種	霊柩車		普通	17,000	12,500			
			小型	10,000	7,500			
	その他		普通	25,500	18,500			
	(タンク車等を除く)		小型	12,000	9,000			
		小型三輪	6,000	4,500				
(注) 積雪地域として特に県で指定した地域の自動車に対しては、上記年税額に次の割合を乗じた額となります。 運行できない期間 2月以上3月未満 10分の8.5								

税目	課税標準	税 率	納 期
鉦 区 税	鉦区の面積	(1) 砂鉦を目的としない鉦業権の鉦区 試掘鉦区 面積100アールごとに 年額200円 採掘鉦区 面積100アールごとに 年額400円 (2) 石油または可燃性天然ガスを目的とする鉦業権の鉦区 (1)のそれぞれ3分の2の税率 (3) 砂鉦を目地とする鉦業権の鉦区 面積100アールごとに 年額200円	5月31日まで
狩 猟 税	狩猟者登録件数	(1) 第一種銃猟免許に係る狩猟者の登録を受ける者で、(2)に規定する以外のもの 16,500円 (2) 第一種銃猟免許に係る狩猟者の登録を受ける者で、当該年度の道府県民税の所得額を納付することを要しないもののうち、法第23条第1項第7号に規定する控除対象配偶者または同項第8号に規定する扶養親族に該当する者(農業、水産業または林業に従事している者を除く。)以外の者 11,000円 (3) 網猟免許またはわな猟免許に係る狩猟者の登録を受ける者で、(4)に規定する以外のもの 8,200円 (4) 網猟免許またはわな猟免許に係る狩猟者の登録を受ける者で、当該年度の道府県民税の所得額を納付することを要しないもののうち、法第23条第1項第7号に規定する控除対象配偶者または同項第8号に規定する扶養親族に該当する者(農業、水産業または林業に従事している者を除く。)以外の者 5,500円 (5) 第二種銃猟免許に係る狩猟者の登録を受ける者 5,500円	狩猟者の登録を受ける日(証紙徴収)
県 固 定 資 産 税	大規模償却資産の価格のうち、市町村が課することができる固定資産の課税標準となるべき金額を超える部分の金額	価格の1.4/100	1期 4月末日まで 2期 7月末日まで 3期 12月末日まで 4期 2月末日まで
自 動 車 取 得 税	自動車取得価額 (取得価額が50万円以下免税)	自家用 3/100 営業用 2/100 軽自動車 2/100 特殊自動車と2輪自動車を除く自動車に課税	登録、届出時(証紙による)
軽 油 引 取 税	特約業者又は元売業者からの引取の数量	軽油1キロリットルにつき 32,100円	毎月分を翌月末日まで

核燃料税	価額割 発電用原子炉に 挿入された核燃 料の価額	価額の8.5/100	核燃料を挿入した 日(定期検査の期間 内に行われた場合 は、当該定期検査が 終了した日)の属す る月の翌月末日ま で
	出力割 発電用原子炉の 熱出力	熱出力1,000キロワットにつき 45,750円	毎年6月、9月、12 月、3月の末日の翌 日から起算して2月 以内

税目	課税標準	税率	納期
地方法人特別税	法人事業税の所得割額 または収入割額	平成20年10月1日から平成26年9月30日ま でに開始する事業年度 外形標準課税法人 所得割額の148/100 所得金額課税法人 所得割額の 81/100 収入金額課税法人 収入割額の 81/100	法人事業税の申告と併せて 納付する。
		平成26年10月1日から平成27年3月31日ま でに開始する事業年度 外形標準課税法人 所得割額の67.4/100 所得金額課税法人 所得割額の43.2/100 収入金額課税法人 収入割額の43.2/100	

※ 課税標準となる「所得割額または収入割額」は、課税免除、不均一課税、仮装経理控除、租税条約控除
または減免の適用を受けている場合は、これらの適用を受ける前の額による。

自動車税のグリーン化および自動車取得税の低燃費車特例等

1 自動車税

自動車税について、排気ガスおよび燃費性能の優れた環境負荷の小さい自動車はその排出ガス性能に応じ税率を軽減し、新車新規登録から一定年数を経過した環境負荷の大きい自動車は税率を重くする特例措置を、税込中立を前提に講ずる。

環境負荷の小さい自動車（軽課）

平成25年度に登録した次の自動車は、翌年度の自動車税が次のとおり軽減される。

対 象 自 動 車	軽減措置
電気自動車（燃料電池自動車を含む）・天然ガス自動車・プラグインハイブリッド車 「★★★★」かつ「平成27年度燃費基準+20%達成」 (※平成22年度燃費基準+50%達成)	おおむね50%軽減
「★★★★」かつ「平成27年度燃費基準+10%達成」 (※平成22年度燃費基準+38%達成)	
「★★★★」かつ「平成27年度燃費基準達成」 (※平成22年度燃費基準+25%達成)	おおむね25%軽減

(注1) 「★★★★」：平成17年排出ガス基準値より75%以上排出ガス性能のよい自動車

(注2) 平成22年度燃費基準については、JC08モード燃費値を算定していない自動車の場合に限り適用

環境負荷の大きい自動車（重課）

対 象 自 動 車	重課措置
新車新規登録の日から11年を経過しているディーゼル車	おおむね10%重課
新車新規登録の日から13年を経過しているガソリン車（LPG車を含む）	

(注) 電気自動車、天然ガス自動車、メタノール自動車、ガソリンハイブリッド車、一般乗合用バスおよび被けん引自動車は除く。

2 自動車取得税

自動車取得税について、排出ガス性能および燃費性能の優れた環境負荷の小さい自動車は、以下のとおり軽減措置がある。

自動車取得税 エコカー減税(平成26年度)

乗用車、2.5t以下のバス・トラック

	排ガス要件	燃費要件	軽減率
電気自動車、燃料電池車、プラグインハイブリッド車、天然ガス車(ポスト新長期規制からNOx10%低減)、クリーンディーゼル乗用車、			非課税
ガソリンハイブリッド車 ガソリン車	★★★★	H27年度燃費基準+20%達成 (※H22年度燃費基準+50%達成)	
ガソリンハイブリッド車 ガソリン車	★★★★	H27年度燃費基準+10%達成 (※H22年度燃費基準+38%達成)	80%軽減
	★★★★	H27年度燃費基準達成 (※H22年度燃費基準+25%達成)	60%軽減

2.5t超～3.5t以下のバス・トラック

	排ガス要件	燃費要件	軽減率
電気自動車、燃料電池車、プラグインハイブリッド車、天然ガス車(ポスト新長期規制からNOx10%低減)			非課税
ガソリンハイブリッド車 ガソリン車	★★★★	H27年度燃費基準+10%達成	
		H27年度燃費基準+5%達成	80%軽減
	★★★	H27年度燃費基準達成	60%軽減
		H27年度燃費基準+10%達成	80%軽減
ディーゼルハイブリッド車 ディーゼル車	ポスト新長期規制からNOxかつPM10%低減	H27年度燃費基準+10%達成	非課税
		H27年度燃費基準+5%達成	80%軽減
	ポスト新長期規制適合	H27年度燃費基準達成	60%軽減
		H27年度燃費基準+10%達成	80%軽減
		H27年度燃費基準+5%達成	60%軽減

3.5t超のバス・トラック

	排ガス要件	燃費要件	軽減率
電気自動車、燃料電池車、プラグインハイブリッド車、天然ガス車(ポスト新長期規制からNOx10%低減)			非課税
ディーゼルハイブリッド車 ディーゼル車	ポスト新長期規制からNOxかつPM10%低減	H27年度燃費基準+10%達成	
		H27年度燃費基準+5%達成	80%軽減
	ポスト新長期規制適合	H27年度燃費基準達成	60%軽減
		H27年度燃費基準+10%達成	80%軽減
		H27年度燃費基準+5%達成	60%軽減

※ ★★★★★:H17年排出ガス基準75%低減達成
 ★★★★★:H17年排出ガス基準50%低減達成
 ポスト新長期規制:ディーゼル車において、H21年度以降(車両総重量等により、H21年、22年と異なる)に適用される排出ガス規制

中古車の取得に係る自動車取得税の特例(平成26年度)

乗用車、2.5t以下のバス・トラック

	排ガス要件	燃費要件	控除額
電気自動車、燃料電池車、プラグインハイブリッド車、天然ガス車(ポスト新長期規制からNOx10%低減)、クリーンディーゼル乗用車、			45万円控除
ガソリンハイブリッド車 ガソリン車	★★★★	H27年度燃費基準+20%達成 (※H22年度燃費基準+50%達成)	
ガソリンハイブリッド車 ガソリン車	★★★★	H27年度燃費基準+10%達成 (※H22年度燃費基準+38%達成)	30万円控除
	★★★★	H27年度燃費基準達成 (※H22年度燃費基準+25%達成)	15万円控除

2.5t超～3.5t以下のバス・トラック

	排ガス要件	燃費要件	控除額
電気自動車、燃料電池車、プラグインハイブリッド車、天然ガス車(ポスト新長期規制からNOx10%低減)			45万円控除
ガソリンハイブリッド車 ガソリン車	★★★★	H27年度燃費基準+10%達成	
		H27年度燃費基準+5%達成	30万円控除
	★★★	H27年度燃費基準達成	15万円控除
		H27年度燃費基準+10%達成	30万円控除
		H27年度燃費基準+5%達成	15万円控除

3.5t超のバス・トラック

	排ガス要件	燃費要件	控除額
電気自動車、燃料電池車、プラグインハイブリッド車、天然ガス車(ポスト新長期規制からNOx10%低減)			45万円控除
ディーゼルハイブリッド車	ポスト新長期規制からNOxかつPM10%低減	H27年度燃費基準+10%達成	
		H27年度燃費基準+5%達成	30万円控除
	ポスト新長期規制適合	H27年度燃費基準達成	15万円控除
		H27年度燃費基準+10%達成	30万円控除
		H27年度燃費基準+5%達成	15万円控除

※ ★★★★★:H17年排出ガス基準75%低減達成
 ★★★★★:H17年排出ガス基準50%低減達成
 ポスト新長期規制:ディーゼル車において、H21年度以降(車両総重量等により、H21年、22年と異なる)に適用される排出ガス規制

自動車取得税 バリアフリー・ASV特例(平成26年度)

バリアフリー対応バス・タクシー

対象車	控除額	
ノンステップバス	1,000万円控除	
リフト付きバス	乗車定員30人以上	650万円控除
	乗車定員30人未満	200万円控除
ユニバーサルデザインタクシー	100万円控除	

先進安全自動車(ASV)

対象車	控除額
衝突被害軽減ブレーキ搭載のトラック (車両総重量8t超22t以下)	350万円控除
衝突被害軽減ブレーキ搭載のトラック (車両総重量22t超)	
衝突被害軽減ブレーキ搭載のトラック (車両総重量13t超)	
衝突被害軽減ブレーキ搭載かつ乗車定員10人以上で立席のないバス等 (車両総重量5t超12t以下)	
衝突被害軽減ブレーキ搭載かつ乗車定員10人以上で立席のないバス等 (車両総重量12t超)	

※5t超12t以下のバス等および12t超のバス等については、H25.4.1以降の取得分について適用
 ※22t超のトラック、13t超のトラックおよび12t超のバス等については、義務付け(H26.11.1から)前のH26.10.31までの取得分について適用

1 税務機構 (27.5.19 現在)

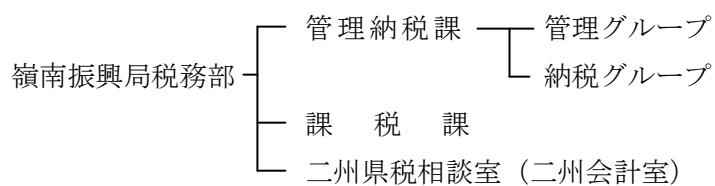
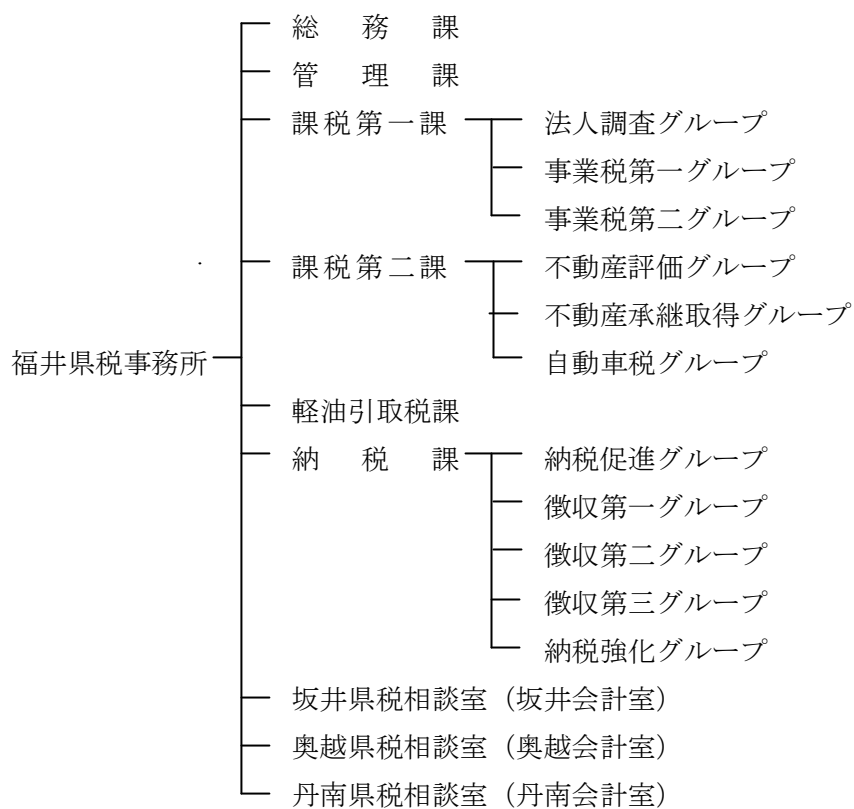
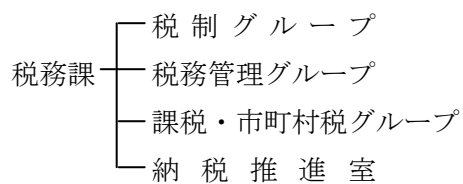

管轄区域一覧表

名 称	所 在 地	電話番号	管 轄 区 域
福井県税事務所	〒910-8555 福井市松本3丁目16-10 (福井合同庁舎内)	0776-21-0020	福井市、大野市 勝山市、鯖江市 あわら市、越前市 坂井市、永平寺町 池田町、南越前町 越前町
坂井県税相談室 (坂井会計室)	〒913-8511 坂井市三国町水居17-45 (坂井合同庁舎内)	0776-81-3179	
奥越県税相談室 (奥越会計室)	〒912-0016 大野市友江11-10 (奥越合同庁舎内)	0779-65-1281	
丹南県税相談室 (丹南会計室)	〒915-8510 越前市上太田町41-5 (南越合同庁舎内)	0778-23-4544	
嶺南振興局税務部	〒917-0297 小浜市遠敷1丁目101 (若狭合同庁舎内)	0770-56-2222	敦賀市、小浜市 美浜町、高浜町 おおい町、若狭町
二州県税相談室 (二州会計室)	〒914-0811 敦賀市中央町1丁目7-42 (敦賀合同庁舎内)	0770-22-0050	

2 税務職員数 (27.5.19現在)

(1) 税務課

(嘱託を含む、女子職員数()内数)

区 分	課長	課長補佐	税制G	税務管理G	課税G	計
人 員	1	1	4 (1)	5 (1)	6 (3)	17 (5)

納税推進室

区 分	室長	室員	計
人 員	1	8 (2)	9 (2)

(2) 出先機関

(兼務職員・再任用職員・事務補助員・嘱託を含む、女子職員()内数)

区 分	福 井	(坂 井)	(奥 越)	(丹 南)	若 狭	(二 州)	計
所 長 (部 長)	1				1		2
次 長	1						1
県 税 相 談 室 長		1	1	1		1	4
課 長	5				1		6
総 務 課	3 (2)						3 (2)
管理課(管理納税課)	8 (6)				8 (2)		16 (8)
県 税 相 談 室		4 (1)	5 (3)	5 (1)		5 (2)	19 (7)
課 税 課	27 (8)				6 (3)		33 (11)
軽 油 引 取 税 課	6						6 (0)
納 税 課	20 (7)						20 (7)
計	71 (23)	5 (1)	6 (3)	6 (1)	16 (5)	6 (2)	110 (35)

(3) 税務職員年齢別職員数

(税務職員(兼務職員・再任用職員を含む)のみ、女子職員()内数)

区 分	18～20才	21～25才	26～30才	31～35才	36～40才	41～45才	46～50才	51才以上	計
税 務 課		4 (1)	2 (1)	3 (1)	1	6 (4)	6	3	25 (7)
福井県税事務所	1 (1)	7 (3)	4 (3)	6 (3)	7 (3)	9 (4)	10 (4)	25	69 (21)
(坂井県相談室)		1 (1)					2	2	5 (1)
(奥越県税相談室)		1 (1)			1 (1)		1	2	5 (2)
(丹南県税相談室)						1 (1)	1	4	6 (1)
嶺南振興局税務部		4 (1)	1 (1)	1	2 (2)	1 (1)	1	6	16 (5)
(二州県税相談室)			1	1 (1)			2 (1)	2	6 (2)
合 計	1 (1)	17 (7)	8 (5)	11 (5)	11 (6)	17 (10)	23 (5)	44 (0)	132 (39)
比率 %	0.8%	12.9%	6.1%	8.3%	8.3%	12.9%	17.4%	33.3%	100.0%

(4) 税務職員税務経験年数調

(税務職員(兼務職員・再任用職員を含む)のみ)

区 分	1 年 未 満	1 2 年 以 未 上 満	2 3 年 以 未 上 満	3 4 年 以 未 上 満	4 5 年 以 未 上 満	5 6 年 以 未 上 満	6 年 以 上	1 1 0 5 年 以 未 上 満	1 2 5 0 年 以 未 上 満	2 2 0 5 年 以 未 上 満	2 5 年 以 上	計
税 務 課	3	1	2	1	1	8	8		1			25
福 井 県 税 事 務 所	10	8	8	5	5	2	15	10	5	1		69
(坂井県税相談室)		1	2				1	1				5
(奥越県税相談室)		2				1	1	1				5
(丹南県税相談室)		4		2								6
嶺南振興局税務部	5	2	1	1	3	2		2				16
(二州県税相談室)	1	5										6
合 計	19	23	13	9	9	13	25	14	6	1	0	132
比 率 %	14.4%	17.4%	9.8%	6.8%	6.8%	9.8%	18.9%	10.6%	4.5%	0.8%	0.0%	100.0%

(平均税務経験年数全体4.98年)

3 事務分掌(27.5.19現在)

(1) 税務課



(2) 福井県税事務所および嶺南振興局税務部

ア 福井県税事務所

総務課

- 1 所内事務の総合調整に関する事
- 2 職員の身分および服務に関する事
- 3 県税予算の総括、監査資料等の調整に関する事
- 4 県税の広報、相談に関する事
- 5 公用車の安全管理および使用に関する事
- 6 地区税務協議会、税務協会に関する事

管理課

- 1 所内徴収に関する事
- 2 納税証明書の交付および手数料の徴収に関する事
- 3 過誤納金の還付および充当に関する事
- 4 県税の相談(管理収納)に関する事
- 5 管理事務に係る不服申立てに関する事
- 6 個人県民税に関する事
- 7 税務統計(他課の所管に属するものを除く。)に関する事
- 8 ゴルフ場利用税交付金の交付に関する事
- 9 徴収金領収書の検査および出納保管に関する事
- 10 有価証券による納付(納入)の受託および再委託に関する事
- 11 徴収金および徴収金に係る歳入歳出外現金の出納保管に関する事
- 12 督促状の発付に関する事
- 13 延滞金ならびに引継ぎおよび引受けに係る徴収金の調定に関する事
- 14 自動車税証紙、自動車取得税証紙および狩猟税証紙の管理に関する事

課税第一課

- 1 県民税、事業税およびゴルフ場利用税に係る徴収金(延滞金および滞納処分費を除く。)の賦課(納税の告知を含む。)および減免に関する事
- 2 前号に掲げる県税の課税標準の分割に関する事
- 3 第1号に掲げる県税の課税標準の調査、検査および犯則の取締りに関する事
- 4 未登録法人、外形標準課税法人・分割法人の調査に関する事
- 5 第1号に掲げる県税の賦課に係る不服申立てに関する事
- 6 県税の周知啓発および納税奨励(第1号に掲げる税目)に関する事
- 7 税務統計(第1号に掲げる税目)に関する事
- 8 県税の相談(第1号に掲げる税目)に関する事

課税第二課

- 1 不動産取得税、自動車税、自動車取得税、鉦区税、固定資産税および狩猟税に係る徴収金(延滞金および滞納処分費を除く。)の賦課(納税の告知を含む。)および減免に関する事
- 2 前号に掲げる県税の課税標準の調査、検査および犯則の取締りに関する事
- 3 第1号に掲げる県税の賦課に係る不服申立てに関する事
- 4 市原始家屋および県評価分非木造家屋の賦課等に関する事
- 5 自動車税、自動車取得税の申告の指導および受理ならびに証紙徴収に関する事
- 6 自動車取得税の還付申請受付に関する事
- 7 県税の周知啓発および納税奨励(第1号に掲げる税目)に関する事
- 8 税務統計(第1号に掲げる税目)に関する事
- 9 県税の相談(第1号に掲げる税目)に関する事

軽油引取税課

- 1 軽油引取税に係る徴収金(延滞金および滞納処分費を除く。)の賦課(納税の告知を含む。)および減免に関する事
- 2 軽油引取税の課税標準の調査、検査および犯則の取締りに関する事
- 3 軽油引取税に係る特別徴収義務者登録証票の交付に関する事
- 4 免税軽油使用者証および免税証の交付に関する事
- 5 軽油引取税の賦課に係る不服申立てに関する事
- 6 県税の周知啓発および納税奨励(第1号に掲げる税目)に関する事
- 7 税務統計(第1号に掲げる税目)に関する事
- 8 県税の相談(第1号に掲げる税目)に関する事

納税課

- 1 滞納処分の企画、執行および差押財産の管理に関する事
- 2 納税の猶予に関する事
- 3 滞納処分の執行の停止に関する事
- 4 不納欠損に関する事
- 5 徴収の嘱託および受託に関する事
- 6 徴収の引継ぎ、引受けに関する事
- 7 個人県民税の徴収対策の支援に関する事
- 8 延滞金の減免に関する事
- 9 納税課の分掌事務に係る不服申立てに関する事
- 10 県税の周知啓発および納税奨励(他課の所管に属するものを除く。)に関する事
- 11 税務統計(納税)に関する事
- 12 県税の相談(納税)に関する事

県税相談室

- 1 所内徴収に関する事
- 2 納税証明書の交付および手数料の徴収に関する事
- 3 県税の相談に関する事
- 4 県税関係の申告書等の収受に関する事
- 5 一般旅券の交付に関する事務(坂井県税相談室を除く。)

イ 嶺南振興局税務部

管理納税課

- 1 部の職員の服務に関する事
- 2 歳入出納員印および検印の管守に関する事
- 3 県税の広報に関する事
- 4 アの管理課および納税課の分掌事項

課税課

- 1 アの課税第一課および課税第二課(5、6を除く。)の分掌事務

県税相談室

- 1 所内徴収に関する事
- 2 納税証明書の交付および手数料の徴収に関する事
- 3 県税の相談に関する事
- 4 県税関係の申告書等の収受に関する事

4 税務機構と管轄区域等の変遷等

項目	事務所	福井	坂井	大野	南越	若狭	二州	税務課	計
事務所機構の変遷	25.7.1 県税事務所 総務課 直税課 間税課	31.2.1 県事務所 税務課	31.2.1 県事務所 税務課	36.5.1 課制 40.4.1 県税事務所 総務課	31.2.1 県税事務所 税務課	31.2.1 県事務所 税務課	31.2.1 県税事務所 課制	23.4.15 税務課 40.4.1 課税計算係 43.5.1 証紙徴収係 44.5.1 集中管理係・調査係	税務課 計
	39.4.1 徴収課	44.4.1 納税課新設	4.4.1 納税課新設	9.4.1 納税課新設	同日 丹生事務所 吸収	40.4.1 総務管理係 直税係 間税係 納税係	44.4.1 納税課新設	50.4.1 課税指導係・調査係を改組し 直税係と間税係とする	
	43.11.10 徴収課を納 税課に名称 変更	9.4.1 総務課を総 務管理課に 名称変更	4.4.1 納税課を総 務管理課に 名称変更	9.4.1 納税課を総 務管理課に 名称変更	同日 丹生事務所 吸収	2.4.1 直税係・間 税係を課税 第一・第二 係に変更	8.4.1 嶺南振興局 二州税務部 課税課 管理納税課	53.4.1 電算係新設 56.4.1 企画管理係を企画係に電算係を 管理係に名称変更	
	44.4.1 管理課新設	13.4.1 総務管理課 と納税課を 統合し、管 理納税課を 設置	同左	同左	同日 丹生事務所 吸収	3.5.15 課税第一・ 第二係を課 税係に変更		58.5.16 直税係・間税係を課税係とする 9.4.1 係制廃止	
	12.4.1 直税課、間 税課を課税 第一課、課 税第二課に 変更				同日 丹生事務所 吸収	8.4.1 嶺南振興局 若狭税務部 課税課 管理納税課		13.4.1 税制・税務管理・課税の3グル ープに再編	
	16.4.1 総務課と管 理課を統合 し、総務管 理課を設置				同日 丹生事務所 吸収			18.4.1 納税推進室新設	
	18.4.1 軽油引取税 課新設				同日 丹生事務所 吸収				
	20.10.1 機構改革に より各県税事 務所を統合				同日 丹生事務所 吸収	20.10.1 機構改革に より二州税務 部を統合			
	26.4.1								
		福井市・永平寺町	あわら市・坂井市	大野市・勝山市	鯖江市・越前市 池田町・南越前町・ 越前町	小浜市 高浜町・おおい町・ 若狭町のうち 旧上中町区域	敦賀市 美浜町・ 若狭町のうち 旧三方町区域		
	3.10.1 推計人口	290,866人	115,831人	71,179人	191,098人	64,634人	90,973人	824,581人	
	4.10.1 推計人口	291,313人	116,711人	70,848人	191,361人	64,449人	90,833人	825,515人	
	5.10.1 推計人口	291,926人	117,626人	70,707人	191,893人	64,409人	90,999人	827,560人	
	6.10.1 推計人口	292,465人	118,876人	70,493人	192,520人	64,858人	91,105人	830,317人	
	7.10.1 現 在	630.50Km ² 293,153人	326.87Km ² 119,302人	1125.98Km ² 70,231人	1,006.86Km ² 191,229人	598.79Km ² 64,025人	499.38Km ² 89,056人	4,188.38Km ² 826,996人	
	8.10.1 推計人口	292,932人	120,523人	69,875人	191,904人	63,823人	89,192人	828,249人	
	9.10.1 推計人口	292,767人	121,508人	69,553人	192,456人	63,689人	89,371人	829,344人	
	10.10.1 推計人口	292,807人	122,190人	69,212人	193,092人	63,592人	89,536人	830,429人	
	11.10.1 推計人口	292,638人	122,780人	68,886人	193,533人	63,670人	89,715人	831,222人	
	12.10.1 現 在	630.51Km ² 290,739人	326.90Km ² 123,351人	1125.98Km ² 67,775人	1,006.90Km ² 194,594人	598.92Km ² 63,546人	499.55Km ² 88,939人	4,188.76Km ² 828,944人	
	13.10.1 推計人口	290,737人	123,953人	67,475人	194,040人	63,371人	88,926人	828,502人	
	14.10.1 推計人口	291,164人	124,198人	66,927人	194,244人	62,880人	88,872人	828,285人	
	15.10.1 推計人口	290,785人	124,430人	66,282人	194,235人	62,649人	88,729人	827,110人	
	16.10.1 推計人口	290,326人	124,449人	65,637人	194,455人	62,401人	88,612人	825,880人	
	17.10.1 現 在	630.51Km ² 289,908人	326.90Km ² 123,399人	1125.98Km ² 64,804人	1,006.97Km ² 194,247人	599.25Km ² 61,177人	499.64Km ² 88,057人	4,189.25Km ² 821,592人	
	18.10.1 推計人口	289,615人	123,265人	64,170人	193,729人	60,486人	87,710人	818,975人	
	19.10.1 推計人口	289,074人	123,215人	63,312人	193,200人	59,961人	87,436人	816,198人	
	20.10.1 推計人口		666,117人			146,362人		812,479人	
	21.10.1 推計人口		662,828人			145,761人		808,589人	
	22.10.1 現 在		3,090.43Km ² 660,910人			1,099.4Km ² 145,404人		4,189.83Km ² 806,314人	
	23.10.1 推計人口		658,476人			144,740人		803,216人	
	24.10.1 推計人口		655,559人			143,568人		799,127人	
	25.10.1 推計人口		652,178人			142,314人		794,492人	
	26.10.1 推計人口		648,729人			140,904人		789,633人	

事務所管内
の市町(数)、
面積および
その人口

5 北陸三県徴税費調

(単位:千円)

区 分		福 井		石 川		富 山			
		25年度	26年度	25年度	26年度	25年度	26年度		
税収入	予 算 額 (イ)	91,058,994	93,446,816	121,578,000	128,310,858	115,184,000	121,431,216		
	調 定 (見 込) 額 (ロ)	94,318,318	97,268,854	127,730,627	134,029,578	120,904,744	126,604,044		
	収 入 (見 込) 額 (ハ)	91,802,827	95,029,222	123,537,506	130,107,605	117,623,019	123,533,437		
人 件 費	職 員 給	435,170	413,691	435,137	476,691	526,628	536,139		
	諸 手 当	超 過 勤 務 手 当	20,813	30,853	13,374	17,171	16,487	13,525	
		税 務 特 別 手 当	997	980	24,036	24,194	12,170	11,803	
		そ の 他 の 手 当	202,091	179,716	205,879	222,553	243,677	248,540	
		小 計	223,901	211,549	243,289	263,918	272,334	273,868	
	そ の 他 の 人 件 費	6,852	6,884	174,075	184,784	193,356	192,376		
	計 A	665,923	632,124	852,501	925,393	992,318	1,002,383		
	旅 費 B	2,546	2,355	2,018	1,887	3,209	3,355		
	需 用 費	需 用 費	19,064	19,898	39,715	41,495	34,146	32,300	
		通 信 運 搬 費	34,205	34,545	49,914	50,895	65,188	65,375	
備 品 費		4,837	28,906	882	780	5	0		
そ の 他		574,277	532,968	228,083	220,087	227,733	238,984		
計 C	632,383	616,317	318,594	313,257	327,072	336,659			
徴 収 取 扱 費 等	県 民 税 の 徴 収 取 扱 費	都 道 府 県 民 税	納 税 通 知 書 の 分	1,220,205	1,222,638	1,734,613	1,738,292	1,685,553	1,679,427
		払 込 金 額 の 分	1,949	1,473	1,836	1,786	2,511	1,737	
		そ の 他	45,273	68,580	62,333	97,561	58,136	102,336	
	計	1,267,427	1,292,691	1,798,782	1,837,639	1,746,200	1,783,500		
	地 方 消 費 税	37,461	45,463	58,040	69,097	60,154	72,778		
	小 計	1,304,888	1,338,154	1,856,822	1,906,736	1,806,354	1,856,278		
	納 税 貯 蓄 組 合 補 助 金	576	576	940	940	0	0		
	特 別 地 方 消 費 税	0	0	0	0	0	0		
	特 別 徴 収 取 扱 費 等	ゴ ル フ 場 利 用 税	4,126	4,103	7,946	7,966	4,984	4,964	
	軽 油 引 取 税	196,881	197,301	261,255	261,325	276,651	282,414		
小 計	201,007	201,404	269,201	269,291	281,635	287,378			
そ の 他	15,979	13,294	250	250	0	0			
計 D	1,522,450	1,553,428	2,127,213	2,177,217	2,087,989	2,143,656			
合 計 A + B + C + D (二)	2,823,302	2,804,224	3,300,326	3,417,754	3,410,588	3,486,053			
税収入に対する徴税費の割合	対 予 算 額	3.10%	3.00%	2.71%	2.66%	2.96%	2.87%		
	対 調 定 額	2.99%	2.88%	2.58%	2.55%	2.82%	2.75%		
	対 収 入 額	3.08%	2.95%	2.67%	2.63%	2.90%	2.82%		
徴税吏員等数	吏 員	125	122	147	157	130	128		
	嘱 託 、 雇 入 、 備 人	2	3	6	6	0	0		
	計 (ホ)	127	125	153	163	130	128		
臨 時 職 員	0	0	4	3	11	15			
徴税吏員1人当たり徴税額 (ハ) / (ホ)	722,857	760,234	807,435	798,206	904,792	965,105			
徴税吏員1人当たり徴税費	人 件 費	5,264	5,076	5,585	5,689	7,658	7,857		
	物 件 費	16,967	17,358	15,986	15,279	18,577	19,377		
計 (二) / (ホ)	22,231	22,434	21,571	20,968	26,235	27,235			
事務所数	税 務 事 務 所 の み を 数 へ	1	1	2	2	1	1		
	税 務 事 務 所 を 併 せ て 数 へ	1	1	2	2	0	0		
計	2	2	4	4	1	1			

1 租税負担の推移

(1) 福井県

年度	県民所得	租 税 負 担 額			租 税 負 担 率			一 人 当 たり 負 担 額		
		総 額	国 税	地 方 税	総額	国税	地方税	総 額	国 税	地 方 税
	百万円	百万円	百万円	百万円	%	%	%	円	円	円
14	2,359,366	398,004	172,487	225,517	16.9	7.3	9.6	480,516	208,246	272,270
15	2,373,768	389,885	174,163	215,722	16.4	7.3	9.1	471,382	210,568	260,814
16	2,342,865	390,314	171,198	219,116	16.7	7.3	9.4	472,604	207,292	265,312
17	2,359,753	402,990	183,626	219,364	17.1	7.8	9.3	490,499	223,500	266,999
18	2,347,084	420,581	192,387	228,194	17.9	8.2	9.7	513,462	234,874	278,588
19	2,388,033	442,240	187,420	254,820	18.5	7.8	10.7	544,310	230,677	313,633
20	2,240,257	413,765	166,430	247,335	18.5	7.4	11.0	509,262	204,842	304,420
21	2,182,883	368,713	150,403	218,310	16.9	6.9	10.0	455,996	186,007	269,989
22	2,288,558	368,123	151,990	216,133	16.1	6.6	9.4	456,551	188,500	268,051
23	2,284,438	368,461	155,446	213,015	16.1	6.8	9.3	458,733	193,530	265,203
24	2,238,119	372,538	156,152	216,386	16.6	7.0	9.7	466,181	195,403	270,778

(2) 全 国

年度	国民所得	租 税 負 担 額			租 税 負 担 率			一 人 当 たり 負 担 額		
		総 額	国 税	地 方 税	総額	国税	地方税	総 額	国 税	地 方 税
	億円	億円	億円	億円	%	%	%	円	円	円
14	3,638,901	792,227	458,442	333,785	21.8	12.6	9.2	621,423	359,602	261,821
15	3,681,009	780,351	453,694	326,657	21.2	12.3	8.9	611,110	355,298	255,812
16	3,701,166	816,417	481,029	335,388	22.1	13.0	9.1	638,889	376,430	262,459
17	3,741,251	870,949	522,905	348,044	23.3	14.0	9.3	681,664	409,261	272,403
18	3,781,903	906,231	541,169	365,062	24.0	14.3	9.7	709,267	423,549	285,718
19	3,812,392	929,226	526,558	402,668	24.4	13.8	10.6	727,259	412,111	315,148
20	3,550,380	853,894	458,309	395,585	24.1	12.9	11.1	668,714	358,918	309,796
21	3,443,848	754,263	402,433	351,830	21.9	11.7	10.2	591,532	315,609	275,923
22	3,527,028	780,237	437,074	343,163	22.1	12.4	9.7	609,289	341,312	267,977
23	3,495,971	793,468	451,754	341,714	22.7	12.9	9.8	620,872	353,488	267,384
24	3,519,578	815,100	470,492	344,608	23.2	13.4	9.8	639,219	368,970	270,249
25	3,620,550	866,017	512,274	353,743	23.9	14.1	9.8	680,307	402,421	277,886

(注) 1 国民所得は、内閣府の「国民経済計算(93SNA)」による実績値である。

2 人口は各年10月1日現在の人口(総務省)である。

2. 平成26年度都道府県税決算(見込)額

(単位:千円、%)

税目 都道府県名	予 算 額		調 定 額		収 入 額		収 入 率	
	税 額	前年度比	税 額	前年度比	税 額	前年度比	26年度	25年度
総 額	15,697,578,930	106.9	16,096,487,292	105.6	15,683,494,923	106.2	97.4	96.9
北海道	530,073,535	103.5	547,891,120	102.4	531,446,500	103.0	97.0	96.4
青 森	126,195,481	103.3	129,670,202	103.3	126,677,181	103.6	97.7	97.4
岩 手	115,116,000	104.5	117,824,923	103.8	115,448,203	104.2	98.0	97.6
宮 城	269,930,000	107.4	276,373,986	106.8	270,472,220	107.3	97.9	97.3
秋 田	82,022,491	101.6	84,837,962	100.9	82,649,422	101.3	97.4	97.1
山 形	96,900,000	103.1	99,391,615	102.2	97,307,407	103.0	97.9	97.1
福 島	207,401,692	106.3	212,657,933	105.9	207,728,008	106.3	97.7	97.3
茨 城	331,511,858	102.6	343,426,100	102.1	332,464,310	102.8	96.8	96.2
栃 木	224,000,000	104.9	232,384,074	103.9	224,826,112	104.7	96.7	96.0
群 馬	218,566,447	109.6	227,195,878	108.9	221,272,373	109.6	97.4	96.8
埼 玉	680,000,000	102.6	715,134,847	102.3	687,098,548	102.9	96.1	95.5
千 葉	865,563,000	114.5	897,413,719	112.5	866,759,322	113.5	96.6	95.8
東 京	3,125,967,259	109.4	3,121,056,300	105.5	3,048,332,242	106.0	97.7	97.3
神奈川	1,109,686,442	106.1	1,140,518,563	106.0	1,112,226,721	106.5	97.5	97.1
新 潟	240,764,000	103.9	245,269,471	103.7	241,281,033	104.0	98.4	98.1
富 山	121,295,000	105.3	126,319,648	104.8	123,378,920	105.1	97.7	97.4
石 川	128,310,858	105.5	134,029,578	104.9	130,107,605	105.3	97.1	96.7
福 井	93,446,816	102.6	97,268,854	103.1	95,029,222	103.5	97.7	97.3
山 梨	84,787,070	102.9	87,652,954	102.8	85,430,410	103.5	97.5	96.8
長 野	202,860,305	103.5	207,738,566	103.2	203,509,781	103.6	98.0	97.6
岐 阜	204,500,000	101.1	212,946,433	101.0	206,401,738	101.3	96.9	96.7
静 岡	446,100,000	106.3	460,245,775	105.1	447,768,940	105.8	97.3	96.6
愛 知	1,113,700,000	112.1	1,144,059,447	111.2	1,118,524,208	112.0	97.8	97.1
三 重	228,773,000	106.3	236,451,632	105.9	231,436,728	106.5	97.9	97.3
滋 賀	144,160,000	103.9	148,827,012	103.5	144,548,129	103.9	97.1	96.8
京 都	250,709,000	103.4	256,250,802	102.9	251,009,808	103.4	98.0	97.5
大 阪	1,206,449,865	107.7	1,233,849,839	106.9	1,202,142,760	107.6	97.4	96.8
兵 庫	633,067,000	106.8	654,244,838	106.6	637,822,132	107.2	97.5	97.0
奈 良	107,600,000	101.4	111,693,024	100.4	107,757,738	100.8	96.5	96.1
和歌山	85,962,000	104.7	88,718,086	103.1	86,883,032	103.5	97.9	97.6
鳥 取	45,909,796	100.9	47,880,875	102.2	47,002,124	102.4	98.2	98.0
島 根	60,056,596	109.5	61,175,376	105.1	60,415,052	105.4	98.8	98.5
岡 山	209,041,416	106.1	217,088,744	106.6	212,018,016	107.1	97.7	97.2
広 島	301,687,960	104.2	310,725,849	103.6	302,820,323	104.0	97.5	97.1
山 口	157,698,326	103.6	163,238,582	103.7	160,147,506	104.1	98.1	97.7
徳 島	73,500,000	104.3	77,359,114	103.4	75,719,534	103.7	97.9	97.6
香 川	109,063,364	102.9	110,939,637	100.8	108,898,982	101.0	98.2	97.9
愛 媛	128,900,000	102.2	132,136,076	101.7	129,003,732	102.2	97.6	97.2
高 知	56,913,182	105.7	58,153,050	105.0	56,925,770	105.5	97.9	97.4
福 岡	539,662,251	106.0	560,844,745	105.8	545,834,376	106.4	97.3	96.8
佐 賀	75,584,000	104.7	78,242,259	105.3	76,726,330	105.7	98.1	97.7
長 崎	103,105,181	103.9	105,930,276	103.4	103,429,102	103.9	97.6	97.1
熊 本	141,012,319	104.6	146,712,626	103.2	142,817,705	103.7	97.3	96.8
大 分	108,500,000	104.6	111,488,015	103.9	108,564,222	104.5	97.4	96.9
宮 崎	84,190,000	101.7	87,603,040	102.7	85,531,368	103.1	97.6	97.2
鹿 児 島	126,609,090	101.9	130,958,123	101.3	127,497,617	101.7	97.4	97.0
沖 縄	100,726,330	108.0	104,667,724	107.2	102,402,410	107.8	97.8	97.3

(資料: 地方行政調査会)

税目 都道府県名	個人道府県民税(均等割と所得割)			(配当割)			(株式等譲渡所得割)		
	調定額	収入額	収入率	調定額	収入額	収入率	調定額	収入額	収入率
総額	5,028,412,510	4,717,300,808	93.8	243,136,655	243,136,740	100.0	142,055,944	142,055,944	100.0
北海道	167,644,327	157,164,763	93.7	4,603,979	4,603,979	100.0	2,449,924	2,449,924	100.0
青森	33,825,915	31,258,826	92.4	972,165	972,165	100.0	403,242	403,242	100.0
岩手	35,012,789	33,399,049	95.4	855,711	855,711	100.0	404,123	404,123	100.0
宮城	78,740,314	73,921,470	93.9	2,182,183	2,182,183	100.0	1,210,841	1,210,841	100.0
秋田	25,976,856	24,362,211	93.8	836,134	836,134	100.0	363,522	363,522	100.0
山形	31,355,532	29,669,857	94.6	910,182	910,182	100.0	497,669	497,669	100.0
福島	59,937,961	56,366,216	94.0	2,078,486	2,078,486	100.0	1,097,282	1,097,282	100.0
茨城	109,189,014	100,999,884	92.5	4,386,346	4,386,346	100.0	2,525,409	2,525,409	100.0
栃木	73,837,787	67,515,538	91.4	3,084,773	3,084,773	100.0	1,683,029	1,683,029	100.0
群馬	69,066,927	64,031,203	92.7	2,788,930	2,788,930	100.0	1,630,537	1,630,537	100.0
埼玉	309,851,812	285,345,611	92.1	13,314,205	13,314,205	100.0	8,149,766	8,149,766	100.0
千葉	278,600,717	254,756,895	91.4	12,432,573	12,432,573	100.0	8,192,841	8,192,841	100.0
東京	844,545,211	792,309,634	93.8	43,535,565	43,535,565	100.0	26,588,458	26,588,458	100.0
神奈川	457,933,630	436,411,967	95.3	21,587,937	21,588,022	100.0	13,484,340	13,484,340	100.0
新潟	68,400,798	65,446,877	95.7	2,979,174	2,979,174	100.0	1,584,155	1,584,155	100.0
富山	38,036,954	35,812,043	94.2	2,162,769	2,162,769	100.0	1,065,298	1,065,298	100.0
石川	40,981,501	38,196,905	93.2	1,652,936	1,652,936	100.0	1,012,370	1,012,370	100.0
福井	27,279,605	25,441,489	93.3	1,476,510	1,476,510	100.0	848,475	848,475	100.0
山梨	27,847,411	26,122,392	93.8	1,200,494	1,200,494	100.0	702,159	702,159	100.0
長野	68,566,660	65,337,939	95.3	2,433,146	2,433,146	100.0	1,847,339	1,847,339	100.0
岐阜	72,377,240	67,818,591	93.7	3,313,092	3,313,092	100.0	1,893,424	1,893,424	100.0
静岡	147,917,660	137,564,165	93.0	6,717,934	6,717,934	100.0	4,144,040	4,144,040	100.0
愛知	340,828,062	320,315,902	94.0	17,385,046	17,385,046	100.0	11,234,861	11,234,861	100.0
三重	67,733,111	63,586,830	93.9	3,636,414	3,636,414	100.0	2,077,020	2,077,020	100.0
滋賀	51,849,791	49,120,833	94.7	2,230,336	2,230,336	100.0	1,422,044	1,422,044	100.0
京都	92,174,072	88,703,834	96.2	5,734,403	5,734,403	100.0	3,239,418	3,239,418	100.0
大阪	327,995,502	307,237,655	93.7	22,106,541	22,106,541	100.0	11,620,584	11,620,584	100.0
兵庫	221,059,331	207,980,595	94.1	14,755,582	14,755,582	100.0	8,003,530	8,003,530	100.0
奈良	49,670,791	47,054,928	94.7	4,335,739	4,335,739	100.0	2,348,993	2,348,993	100.0
和歌山	28,862,469	27,411,772	95.0	2,306,925	2,306,925	100.0	1,101,503	1,101,503	100.0
鳥取	15,643,922	14,940,115	95.5	714,986	714,986	100.0	369,054	369,054	100.0
島根	19,423,636	18,922,688	97.4	711,177	711,177	100.0	385,366	385,366	100.0
岡山	63,833,589	59,895,009	93.8	4,044,374	4,044,374	100.0	2,013,562	2,013,562	100.0
広島	103,167,064	97,406,693	94.4	5,022,444	5,022,444	100.0	2,709,409	2,709,409	100.0
山口	45,277,558	42,838,745	94.6	2,331,109	2,331,109	100.0	1,191,192	1,191,192	100.0
徳島	22,693,810	21,393,661	94.3	1,981,795	1,981,795	100.0	1,250,093	1,250,093	100.0
香川	32,486,987	30,896,421	95.1	2,190,365	2,190,365	100.0	1,091,764	1,091,764	100.0
愛媛	40,130,595	37,954,852	94.6	1,957,700	1,957,700	100.0	1,282,569	1,282,569	100.0
高知	20,072,618	19,207,164	95.7	971,181	971,181	100.0	507,269	507,269	100.0
福岡	170,530,707	159,385,329	93.5	7,343,590	7,343,590	100.0	4,096,250	4,096,250	100.0
佐賀	22,605,156	21,588,421	95.5	922,970	922,970	100.0	432,751	432,751	100.0
長崎	37,642,094	35,601,647	94.6	1,444,224	1,444,224	100.0	798,593	798,593	100.0
熊本	49,509,512	46,310,044	93.5	1,761,558	1,761,558	100.0	940,759	940,759	100.0
大分	32,599,294	30,810,699	94.5	976,615	976,615	100.0	574,195	574,195	100.0
宮崎	28,563,991	26,812,042	93.9	907,101	907,101	100.0	450,813	450,813	100.0
鹿児島	43,224,424	40,609,384	94.0	1,135,593	1,135,593	100.0	661,224	661,224	100.0
沖縄	33,907,801	32,062,019	94.6	723,662	723,662	100.0	474,886	474,886	100.0

税目 都道府県名	法人道府県民税			県民税利子割			個人事業税		
	調定額	収入額	収入率	調定額	収入額	収入率	調定額	収入額	収入率
総額	969,152,982	962,557,270	99.3	112,372,200	112,372,231	100.0	193,877,092	186,409,528	96.1
北海道	24,381,308	24,160,091	99.1	2,401,248	2,401,248	100.0	4,520,359	4,277,592	94.6
青森	4,832,113	4,806,168	99.5	460,408	460,408	100.0	907,855	885,035	97.5
岩手	6,214,970	6,197,969	99.7	404,361	404,361	100.0	1,266,901	1,206,828	95.3
宮城	16,561,522	16,497,374	99.6	990,100	990,100	100.0	3,255,452	3,167,212	97.3
秋田	4,185,191	4,140,429	98.9	355,064	355,064	100.0	773,314	749,147	96.9
山形	4,853,594	4,827,940	99.5	455,238	455,238	100.0	1,016,807	978,057	96.2
福島	11,509,125	11,431,282	99.3	711,088	711,088	100.0	2,356,953	2,271,599	96.4
茨城	16,672,095	16,589,996	99.5	1,147,827	1,147,827	100.0	2,964,504	2,803,968	94.6
栃木	13,199,986	13,129,996	99.5	802,079	802,079	100.0	1,914,276	1,805,247	94.3
群馬	15,667,688	15,637,064	99.8	957,323	957,323	100.0	1,748,562	1,658,330	94.8
埼玉	32,502,783	32,316,110	99.4	3,198,106	3,198,106	100.0	11,994,567	11,630,346	97.0
千葉	29,835,746	29,633,058	99.3	3,139,994	3,139,994	100.0	7,768,726	7,292,280	93.9
東京	272,729,030	269,134,967	98.7	43,977,230	43,977,244	100.0	49,690,103	48,340,265	97.3
神奈川	51,396,230	51,243,721	99.7	5,757,585	5,757,602	100.0	18,183,849	17,698,687	97.3
新潟	12,026,381	11,998,905	99.8	1,073,371	1,073,371	100.0	2,165,196	2,050,727	94.7
富山	6,619,262	6,593,744	99.6	712,990	712,990	100.0	1,189,519	1,088,375	91.5
石川	8,070,502	8,021,925	99.4	750,229	750,229	100.0	1,501,201	1,286,088	85.7
福井	4,520,222	4,494,332	99.4	501,738	501,738	100.0	801,342	763,214	95.2
山梨	5,351,648	5,324,992	99.5	356,983	356,983	100.0	925,263	885,083	95.7
長野	11,699,745	11,640,527	99.5	1,020,627	1,020,627	100.0	1,656,734	1,568,004	94.6
岐阜	10,412,501	10,315,894	99.1	1,186,398	1,186,398	100.0	2,410,370	2,241,992	93.0
静岡	25,455,986	25,359,160	99.6	2,336,481	2,336,481	100.0	5,582,137	5,289,202	94.8
愛知	89,206,752	89,163,992	100.0	6,622,744	6,622,744	100.0	12,895,244	12,333,700	95.6
三重	10,679,279	10,636,440	99.6	1,101,835	1,101,835	100.0	2,016,767	1,968,758	97.6
滋賀	8,933,180	8,889,023	99.5	711,025	711,025	100.0	1,364,346	1,313,505	96.3
京都	15,095,689	15,033,834	99.6	2,288,809	2,288,809	100.0	3,720,473	3,593,867	96.6
大阪	85,452,706	85,152,009	99.6	9,486,130	9,486,130	100.0	14,778,039	14,274,989	96.6
兵庫	28,552,195	28,397,344	99.5	4,403,069	4,403,069	100.0	6,766,624	6,458,957	95.5
奈良	4,163,523	4,127,342	99.1	1,040,491	1,040,491	100.0	1,275,691	1,232,463	96.6
和歌山	4,098,395	4,084,494	99.7	725,221	725,221	100.0	980,606	957,442	97.6
鳥取	2,367,613	2,362,006	99.8	323,262	323,262	100.0	423,275	406,314	96.0
島根	3,200,718	3,186,134	99.5	406,358	406,358	100.0	626,952	602,386	96.1
岡山	10,756,941	10,699,003	99.5	1,190,913	1,190,913	100.0	1,648,122	1,536,810	93.2
広島	18,328,734	18,232,117	99.5	2,007,906	2,007,906	100.0	3,673,534	3,515,061	95.7
山口	7,613,421	7,594,302	99.7	1,029,631	1,029,631	100.0	1,439,321	1,370,707	95.2
徳島	5,678,360	5,656,704	99.6	443,425	443,425	100.0	519,224	499,982	96.3
香川	7,374,853	7,341,912	99.6	838,033	838,033	100.0	805,591	776,196	96.4
愛媛	7,480,915	7,424,668	99.2	990,310	990,310	100.0	1,167,228	1,093,916	93.7
高知	2,948,824	2,941,692	99.8	436,736	436,736	100.0	719,296	699,658	97.3
福岡	29,961,605	29,738,502	99.3	2,528,943	2,528,943	100.0	6,418,959	6,111,749	95.2
佐賀	4,199,668	4,183,272	99.6	293,022	293,022	100.0	817,158	795,942	97.4
長崎	5,483,441	5,464,101	99.6	483,366	483,366	100.0	1,210,840	1,172,256	96.8
熊本	7,707,145	7,678,705	99.6	603,008	603,008	100.0	1,518,875	1,455,414	95.8
大分	5,133,623	5,092,054	99.2	445,399	445,399	100.0	964,526	912,273	94.6
宮崎	4,103,378	4,090,437	99.7	322,223	322,223	100.0	983,062	952,967	96.9
鹿児島	6,363,214	6,333,279	99.5	510,284	510,284	100.0	1,250,991	1,162,293	92.9
沖縄	5,571,183	5,558,260	99.8	443,589	443,589	100.0	1,298,359	1,274,645	98.2

税目 都道府県名	法人事業税			地方消費税 譲渡割			地方消費税 貨物割		
	調定額	収入額	収入率	調定額	収入額	収入率	調定額	収入額	収入率
総額	3,032,690,532	3,016,791,413	99.5	1,989,659,776	1,989,659,776	100.0	1,116,740,310	1,116,740,310	100.0
北海道	80,950,276	80,465,842	99.4	63,838,832	63,838,832	100.0	22,884,039	22,884,039	100.0
青森	17,971,712	17,945,821	99.9	13,763,041	13,763,041	100.0	1,482,782	1,482,782	100.0
岩手	19,731,384	19,701,953	99.9	12,376,428	12,376,428	100.0	45,983	45,983	100.0
宮城	55,064,861	54,901,508	99.7	32,145,916	32,145,916	100.0	11,043,015	11,043,015	100.0
秋田	13,850,392	13,755,118	99.3	8,903,845	8,903,845	100.0	1,349,385	1,349,385	100.0
山形	15,530,975	15,492,162	99.8	12,466,843	12,466,843	100.0	789,832	789,832	100.0
福島	46,785,002	46,621,608	99.7	21,295,012	21,295,012	100.0	1,693,198	1,693,198	100.0
茨城	57,075,497	56,879,095	99.7	30,094,188	30,094,188	100.0	17,851,586	17,851,586	100.0
栃木	44,248,574	44,090,177	99.6	22,205,041	22,205,041	100.0	301,897	301,897	100.0
群馬	47,279,128	47,229,877	99.9	23,728,990	23,728,990	100.0	169,405	169,405	100.0
埼玉	99,122,426	98,624,061	99.5	69,571,055	69,571,055	100.0	436,556	436,556	100.0
千葉	98,862,413	98,487,800	99.6	55,449,596	55,449,596	100.0	249,952,537	249,952,537	100.0
東京	738,298,789	728,698,626	98.7	689,267,965	689,267,965	100.0	152,325,732	152,325,732	100.0
神奈川	183,468,901	183,149,153	99.8	80,876,124	80,876,124	100.0	124,969,015	124,969,015	100.0
新潟	47,174,369	47,035,973	99.7	29,275,032	29,275,032	100.0	12,223,945	12,223,945	100.0
富山	22,601,854	22,567,697	99.8	17,870,551	17,870,551	100.0	1,957,461	1,957,461	100.0
石川	25,789,627	25,702,988	99.7	16,706,242	16,706,242	100.0	2,067,916	2,067,916	100.0
福井	19,434,931	19,426,623	100.0	11,656,322	11,656,322	100.0	939,086	939,086	100.0
山梨	17,518,677	17,463,223	99.7	8,197,004	8,197,004	100.0	112,119	112,119	100.0
長野	38,008,048	37,872,544	99.6	21,745,883	21,745,883	100.0	149,241	149,241	100.0
岐阜	34,057,016	33,848,838	99.4	26,559,104	26,559,104	100.0	222,698	222,698	100.0
静岡	100,506,693	100,355,755	99.8	42,092,854	42,092,854	100.0	13,230,390	13,230,390	100.0
愛知	283,315,472	283,262,174	100.0	77,396,759	77,396,759	100.0	87,857,464	87,857,464	100.0
三重	40,373,928	40,308,725	99.8	17,748,787	17,748,787	100.0	31,355,476	31,355,476	100.0
滋賀	31,010,822	30,920,611	99.7	11,661,441	11,661,441	100.0	190,946	190,946	100.0
京都	51,435,066	51,501,488	100.1	27,632,319	27,632,319	100.0	1,046,937	1,046,937	100.0
大阪	244,883,947	244,010,689	99.6	185,093,538	185,093,538	100.0	149,505,037	149,505,037	100.0
兵庫	103,296,743	102,973,306	99.7	56,890,324	56,890,324	100.0	77,892,984	77,892,984	100.0
奈良	12,731,775	12,657,473	99.4	7,806,139	7,806,139	100.0	3,557	3,557	100.0
和歌山	13,196,601	13,184,224	99.9	9,060,594	9,060,594	100.0	5,832,588	5,832,588	100.0
鳥取	8,172,580	8,156,301	99.8	5,123,922	5,123,922	100.0	537,742	537,742	100.0
島根	12,017,587	11,974,539	99.6	7,502,818	7,502,818	100.0	348,245	348,245	100.0
岡山	34,774,870	34,667,310	99.7	23,859,996	23,859,996	100.0	21,891,898	21,891,898	100.0
広島	59,465,439	59,267,113	99.7	33,001,284	33,001,284	100.0	12,345,870	12,345,870	100.0
山口	26,481,603	26,452,583	99.9	16,894,328	16,894,328	100.0	23,145,285	23,145,285	100.0
徳島	17,348,883	17,241,969	99.4	6,646,343	6,646,343	100.0	1,076,239	1,076,239	100.0
香川	21,893,917	21,843,399	99.8	14,168,011	14,168,011	100.0	3,263,058	3,263,058	100.0
愛媛	24,032,839	23,862,888	99.3	14,836,008	14,836,008	100.0	6,405,788	6,405,788	100.0
高知	9,348,652	9,340,408	99.9	7,078,965	7,078,965	100.0	215,670	215,670	100.0
福岡	93,334,552	92,831,604	99.5	67,839,416	67,839,416	100.0	51,956,503	51,956,503	100.0
佐賀	14,382,491	14,362,873	99.9	8,195,022	8,195,022	100.0	1,259,735	1,259,735	100.0
長崎	16,874,563	16,853,861	99.9	12,956,891	12,956,891	100.0	3,559,908	3,559,908	100.0
熊本	22,917,914	22,869,781	99.8	17,264,060	17,264,060	100.0	777,709	777,709	100.0
大分	17,235,334	17,111,665	99.3	12,401,377	12,401,377	100.0	11,801,141	11,801,141	100.0
宮崎	14,835,814	14,819,501	99.9	9,741,933	9,741,933	100.0	357,772	357,772	100.0
鹿児島	19,141,563	19,100,048	99.8	15,687,812	15,687,812	100.0	4,082,785	4,082,785	100.0
沖縄	16,856,032	16,900,438	100.3	13,085,821	13,085,821	100.0	3,832,155	3,832,155	100.0

税目 都道府県名	不動産取得税			道府県たばこ税			ゴルフ場利用税		
	調定額	収入額	収入率	調定額	収入額	収入率	調定額	収入額	収入率
総額	395,861,734	371,712,678	93.9	155,341,660	155,341,096	100.0	48,053,635	47,887,642	99.7
北海道	16,440,894	15,425,520	93.8	7,994,399	7,994,399	100.0	1,768,873	1,739,728	98.4
青森	2,652,280	2,595,926	97.9	1,836,264	1,836,264	100.0	159,327	159,327	100.0
岩手	2,393,856	2,317,283	96.8	1,588,035	1,588,035	100.0	291,998	291,998	100.0
宮城	6,753,656	6,562,574	97.2	3,193,778	3,193,778	100.0	733,494	723,610	98.7
秋田	1,889,101	1,666,278	88.2	1,246,506	1,246,506	100.0	173,383	173,383	100.0
山形	2,341,629	2,252,221	96.2	1,257,950	1,257,950	100.0	136,459	136,346	99.9
福島	4,168,645	3,812,188	91.4	2,750,524	2,750,524	100.0	670,505	655,317	97.7
茨城	6,700,863	6,373,103	95.1	3,847,619	3,847,619	100.0	2,940,184	2,915,467	99.2
栃木	5,541,946	5,312,584	95.9	2,529,557	2,529,557	100.0	2,495,675	2,494,267	99.9
群馬	6,214,604	6,014,430	96.8	2,469,293	2,469,293	100.0	1,334,664	1,334,664	100.0
埼玉	18,125,460	17,579,089	97.0	8,218,314	8,218,314	100.0	2,288,488	2,288,488	100.0
千葉	17,852,320	16,443,678	92.1	7,184,367	7,184,367	100.0	4,514,109	4,514,109	100.0
東京	79,817,177	76,631,466	96.0	18,134,702	18,134,154	100.0	626,385	626,385	100.0
神奈川	28,973,214	26,601,876	91.8	9,837,177	9,837,177	100.0	1,627,896	1,627,896	100.0
新潟	5,430,067	5,203,926	95.8	2,695,354	2,695,354	100.0	576,810	576,810	100.0
富山	2,745,375	2,658,559	96.8	1,249,438	1,249,438	100.0	337,838	337,676	100.0
石川	3,237,805	3,025,915	93.5	1,418,186	1,418,186	100.0	554,079	550,695	99.4
福井	1,642,625	1,536,336	93.5	930,824	930,824	100.0	271,390	271,390	100.0
山梨	2,249,344	2,116,877	94.1	1,065,968	1,065,968	100.0	781,471	781,471	100.0
長野	4,559,254	4,357,914	95.6	2,284,615	2,284,615	100.0	932,603	920,028	98.7
岐阜	4,432,441	4,275,824	96.5	2,193,231	2,193,231	100.0	1,803,211	1,801,404	99.9
静岡	11,176,063	10,745,645	96.1	4,353,517	4,353,511	100.0	2,646,850	2,639,558	99.7
愛知	22,881,029	21,987,138	96.1	8,777,892	8,777,892	100.0	1,605,119	1,605,119	100.0
三重	4,198,954	4,090,394	97.4	2,139,599	2,139,599	100.0	1,882,319	1,882,319	100.0
滋賀	4,415,395	3,827,459	86.7	1,602,297	1,602,297	100.0	1,133,035	1,119,909	98.8
京都	8,336,355	7,713,007	92.5	2,885,893	2,885,883	100.0	827,777	827,350	99.9
大阪	36,100,866	30,508,994	84.5	12,388,315	12,388,315	100.0	1,555,298	1,532,077	98.5
兵庫	17,708,615	16,898,601	95.4	5,914,530	5,914,530	100.0	3,971,486	3,970,971	100.0
奈良	2,915,276	2,468,034	84.7	1,298,899	1,298,899	100.0	913,309	912,473	99.9
和歌山	2,176,852	2,036,898	93.6	1,206,238	1,206,238	100.0	390,508	390,508	100.0
鳥取	1,008,137	941,210	93.4	657,301	657,301	100.0	109,839	109,053	99.3
島根	995,039	966,838	97.2	715,244	715,244	100.0	151,634	151,634	100.0
岡山	4,289,699	4,156,266	96.9	2,210,955	2,210,955	100.0	800,136	787,502	98.4
広島	7,338,523	6,678,330	91.0	3,167,616	3,167,616	100.0	782,293	780,843	99.8
山口	2,446,958	2,363,534	96.6	1,611,128	1,611,128	100.0	550,830	550,830	100.0
徳島	1,745,898	1,688,830	96.7	897,025	897,025	100.0	275,210	275,210	100.0
香川	1,868,325	1,809,364	96.8	1,175,484	1,175,484	100.0	385,952	385,952	100.0
愛媛	3,155,961	2,998,863	95.0	1,581,824	1,581,824	100.0	470,579	470,579	100.0
高知	1,169,913	1,129,326	96.5	906,440	906,440	100.0	247,405	247,405	100.0
福岡	16,858,166	15,872,129	94.2	6,556,544	6,556,544	100.0	1,059,579	1,059,579	100.0
佐賀	1,849,744	1,784,778	96.5	1,082,397	1,082,397	100.0	307,329	307,329	100.0
長崎	2,529,490	2,396,105	94.7	1,664,113	1,664,113	100.0	311,778	311,778	100.0
熊本	4,203,690	4,012,036	95.4	2,127,710	2,127,710	100.0	627,421	620,097	98.8
大分	2,411,844	2,349,340	97.4	1,431,729	1,431,729	100.0	355,696	355,697	100.0
宮崎	2,040,854	1,976,776	96.9	1,365,337	1,365,337	100.0	485,700	485,700	100.0
鹿児島	3,792,122	3,575,149	94.3	1,928,825	1,928,825	100.0	430,819	430,819	100.0
沖縄	4,085,410	3,974,066	97.3	1,768,709	1,768,709	100.0	756,892	756,892	100.0

都道府県名	自動車取得税			軽油引取税			自動車税		
	調定額	収入額	収入率	調定額	収入額	収入率	調定額	収入額	収入率
総額	86,282,186	86,273,583	100.0	951,401,180	935,578,105	98.3	1,585,642,416	1,556,197,971	98.1
北海道	4,809,640	4,807,899	100.0	61,392,298	59,465,150	96.9	79,068,790	77,041,854	97.4
青森	986,782	986,782	100.0	14,110,588	14,051,910	99.6	17,025,512	16,789,479	98.6
岩手	1,096,555	1,096,554	100.0	18,042,537	17,610,428	97.6	17,953,103	17,806,304	99.2
宮城	2,084,113	2,084,113	100.0	28,646,313	28,514,350	99.5	33,295,130	32,862,384	98.7
秋田	902,595	902,595	100.0	9,563,014	9,563,014	100.0	14,187,873	14,005,151	98.7
山形	856,807	856,807	100.0	10,341,440	10,308,066	99.7	16,374,699	16,202,316	98.9
福島	1,818,098	1,818,098	100.0	24,082,701	24,005,840	99.7	31,013,799	30,430,971	98.1
茨城	2,057,140	2,057,140	100.0	32,304,611	32,058,060	99.2	52,644,762	50,919,416	96.7
栃木	1,741,844	1,741,844	100.0	22,730,407	22,625,279	99.5	35,913,747	35,448,832	98.7
群馬	1,730,748	1,730,748	100.0	17,225,744	17,225,744	100.0	35,142,937	34,625,437	98.5
埼玉	4,507,261	4,507,085	100.0	45,821,836	45,642,946	99.6	88,000,038	86,244,772	98.0
千葉	3,931,294	3,929,162	99.9	41,630,955	40,117,555	96.4	77,883,045	75,138,737	96.5
東京	9,179,424	9,177,874	100.0	42,706,651	41,165,739	96.4	108,002,306	106,787,188	98.9
神奈川	5,647,881	5,647,862	99.9	41,639,670	39,794,028	95.6	94,874,986	93,517,388	98.6
新潟	1,742,087	1,742,087	100.0	24,707,941	24,281,386	98.3	32,281,292	32,179,855	99.7
富山	806,733	806,733	100.0	11,597,805	11,337,626	97.8	17,352,305	17,144,936	98.8
石川	888,539	888,590	100.0	10,573,550	10,514,110	99.4	17,862,542	17,528,911	98.1
福井	596,383	596,383	100.0	7,965,458	7,942,231	99.7	12,289,232	12,089,606	98.4
山梨	617,144	617,144	100.0	7,080,315	7,080,315	100.0	13,247,135	13,004,372	98.2
長野	1,828,980	1,828,980	100.0	18,104,717	18,104,717	100.0	32,829,783	32,333,387	98.5
岐阜	1,607,125	1,607,030	100.0	17,237,905	16,772,734	97.3	33,070,855	32,283,441	97.6
静岡	2,654,399	2,654,399	100.0	35,253,197	35,253,197	100.0	56,019,315	54,961,865	98.1
愛知	6,841,890	6,841,449	100.0	59,026,882	57,331,051	97.1	117,190,365	115,420,910	98.5
三重	1,447,170	1,447,170	100.0	21,589,419	21,317,996	98.7	28,137,987	27,805,404	98.8
滋賀	948,700	948,498	100.0	12,769,209	12,307,521	96.4	18,517,929	18,219,301	98.4
京都	1,539,342	1,538,914	100.0	13,841,389	13,607,679	98.3	26,353,966	25,568,791	97.0
大阪	5,040,356	5,038,487	100.0	45,457,621	44,767,030	98.5	81,615,397	79,389,168	97.3
兵庫	3,403,898	3,403,898	100.0	38,069,698	37,835,973	99.4	63,496,012	61,986,162	97.6
奈良	723,361	723,361	100.0	6,143,490	5,965,366	97.1	16,173,957	15,635,104	96.7
和歌山	604,321	604,321	100.0	6,639,222	6,595,760	99.3	11,499,953	11,350,217	98.7
鳥取	343,113	343,113	100.0	5,003,628	4,965,703	99.2	7,052,425	7,025,081	99.6
島根	405,637	405,637	100.0	5,577,605	5,511,369	98.8	8,254,791	8,172,219	99.0
岡山	1,180,587	1,180,587	100.0	17,999,623	17,741,193	98.6	26,119,106	25,668,770	98.3
広島	1,719,593	1,719,593	100.0	23,484,905	22,942,669	97.7	33,925,919	33,438,063	98.6
山口	893,204	893,204	100.0	13,857,779	13,611,262	98.2	18,205,526	17,999,957	98.9
徳島	412,387	412,387	100.0	5,937,959	5,933,625	99.9	10,424,714	10,295,455	98.8
香川	560,143	560,143	100.0	9,399,437	9,378,544	99.8	13,424,099	13,166,971	98.1
愛媛	712,513	712,513	100.0	10,357,591	10,352,684	100.0	16,156,276	15,829,927	98.0
高知	355,213	355,213	100.0	5,004,002	4,947,613	98.9	8,118,366	7,888,596	97.2
福岡	2,869,311	2,869,311	100.0	39,242,536	38,433,972	97.9	60,000,570	58,971,453	98.3
佐賀	422,308	422,308	100.0	9,613,974	9,364,205	97.4	10,325,863	10,198,634	98.8
長崎	550,558	550,558	100.0	7,275,009	7,173,253	98.6	13,045,963	12,899,107	98.9
熊本	873,084	873,084	100.0	13,890,029	13,790,213	99.3	21,768,282	21,518,362	98.9
大分	606,288	606,288	100.0	9,168,754	9,077,695	99.0	14,499,537	14,277,016	98.5
宮崎	544,662	544,662	100.0	9,330,598	9,267,390	99.3	13,291,346	13,158,330	99.0
鹿児島	736,996	736,996	100.0	12,919,438	12,918,721	100.0	18,395,449	17,930,723	97.5
沖縄	455,979	455,979	100.0	7,041,730	7,005,193	99.5	13,315,433	13,037,649	97.9

税目 都道府県名	鉦区税			固定資産税			法定外普通税		
	調定額	収入額	収入率	調定額	収入額	収入率	調定額	収入額	収入率
総額	349,019	332,436	95.2	1,691,819	1,691,819	100.0	31,162,171	31,162,171	100.0
北海道	30,580	29,699	97.1	888,740	888,740	100.0	899,960	899,960	100.0
青森	3,095	2,884	93.2	73,401	73,401	100.0	18,087,757	18,087,757	100.0
岩手	17,996	17,033	94.6	0	0	0.0	0	0	0.0
宮城	3,005	3,005	100.0	0	0	0.0	0	0	0.0
秋田	16,450	15,904	96.7	0	0	0.0	0	0	0.0
山形	4,381	4,381	100.0	0	0	0.0	0	0	0.0
福島	12,530	12,275	98.0	0	0	0.0	0	0	0.0
茨城	5,639	4,533	80.4	0	0	0.0	950,557	950,557	100.0
栃木	7,359	7,317	99.4	0	0	0.0	0	0	0.0
群馬	1,679	1,679	100.0	0	0	0.0	0	0	0.0
埼玉	4,872	4,872	100.0	0	0	0.0	0	0	0.0
千葉	40,548	40,548	100.0	0	0	0.0	0	0	0.0
東京都	2,180	2,180	100.0	0	0	0.0	0	0	0.0
神奈川県	1	1	100.0	0	0	0.0	0	0	0.0
新潟	49,750	49,707	99.9	0	0	0.0	534,897	534,897	100.0
富山	1,516	1,045	68.9	0	0	0.0	0	0	0.0
石川	426	426	100.0	0	0	0.0	770,452	770,452	100.0
福井	2,376	2,376	100.0	0	0	0.0	6,094,997	6,094,997	100.0
山梨	292	286	97.9	363,616	363,616	100.0	0	0	0.0
長野	2,727	2,727	100.0	0	0	0.0	0	0	0.0
岐阜	20,032	16,383	81.8	0	0	0.0	0	0	0.0
静岡	3,854	3,854	100.0	0	0	0.0	0	0	0.0
愛知	2,944	2,894	98.3	366,062	366,062	100.0	0	0	0.0
三重	3,437	3,431	99.8	0	0	0.0	0	0	0.0
滋賀	6,974	6,974	100.0	0	0	0.0	0	0	0.0
京都	664	541	81.5	0	0	0.0	0	0	0.0
大阪	91	91	100.0	0	0	0.0	0	0	0.0
兵庫	4,010	4,003	99.8	0	0	0.0	0	0	0.0
奈良	820	820	100.0	0	0	0.0	0	0	0.0
和歌山	120	120	100.0	0	0	0.0	0	0	0.0
鳥取	724	724	100.0	0	0	0.0	0	0	0.0
島根	1,240	1,240	100.0	0	0	0.0	0	0	0.0
岡山	11,253	11,253	100.0	0	0	0.0	0	0	0.0
広島	4,836	4,836	100.0	0	0	0.0	0	0	0.0
山口	7,913	7,913	100.0	0	0	0.0	0	0	0.0
徳島	1,379	1,366	99.1	0	0	0.0	0	0	0.0
香川	12	12	100.0	0	0	0.0	0	0	0.0
愛媛	4,041	3,962	98.0	0	0	0.0	953,600	953,600	100.0
高知	6,484	6,428	99.1	0	0	0.0	0	0	0.0
福岡	8,308	5,705	68.7	0	0	0.0	0	0	0.0
佐賀	370	370	100.0	0	0	0.0	1,400,148	1,400,148	100.0
長崎	3,878	3,774	97.3	0	0	0.0	0	0	0.0
熊本	10,743	8,678	80.8	0	0	0.0	0	0	0.0
大分	11,304	10,921	96.6	0	0	0.0	0	0	0.0
宮崎	6,669	6,597	98.9	0	0	0.0	0	0	0.0
鹿児島	11,210	9,423	84.1	0	0	0.0	480,928	480,928	100.0
沖縄	8,307	7,246	87.2	0	0	0.0	988,875	988,875	100.0

都道府県名	狩猟税			法定外目的税			旧法による税		
	調定額	収入額	収入率	調定額	収入額	収入率	調定額	収入額	収入率
総額	1,486,727	1,486,723	100.0	9,165,623	8,750,599	95.5	1,951,111	56,073	2.9
北海道	97,946	97,946	100.0	811,601	808,967	99.7	13,107	328	2.5
青森	14,235	14,235	100.0	101,382	101,382	100.0	346	346	100.0
岩手	28,554	28,554	100.0	99,463	99,462	100.0	176	147	83.5
宮城	23,846	23,846	100.0	444,817	444,817	100.0	1,630	124	7.6
秋田	18,106	18,106	100.0	242,280	241,974	99.9	4,951	1,656	33.5
山形	17,893	17,893	100.0	183,647	183,647	100.0	38	0	0.0
福島	39,450	39,450	100.0	637,574	637,574	100.0	0	0	0.0
茨城	55,107	55,107	100.0	0	0	0.0	13,152	5,009	38.1
栃木	41,186	41,186	100.0	0	0	0.0	104,911	7,469	7.1
群馬	38,719	38,719	100.0	0	0	0.0	0	0	0.0
埼玉	26,781	26,781	100.0	0	0	0.0	521	385	73.9
千葉	43,962	43,962	100.0	0	0	0.0	97,976	9,630	9.8
東京	4,794	4,794	100.0	1,624,001	1,624,006	100.0	597	0	0.0
神奈川	21,810	21,810	100.0	0	0	0.0	238,307	44	0.0
新潟	31,657	31,657	100.0	316,243	316,243	100.0	952	952	100.0
富山	11,980	11,980	100.0	0	0	0.0	0	0	0.0
石川	12,721	12,721	100.0	0	0	0.0	178,754	0	0.0
福井	17,290	17,290	100.0	0	0	0.0	48	0	0.0
山梨	35,912	35,912	100.0	0	0	0.0	0	0	0.0
長野	62,163	62,163	100.0	0	0	0.0	6,301	0	0.0
岐阜	34,883	34,883	100.0	14,954	14,954	100.0	99,953	1,823	1.8
静岡	65,230	65,230	100.0	0	0	0.0	89,175	1,700	1.9
愛知	20,630	20,630	100.0	595,826	595,826	100.0	8,404	2,595	30.9
三重	38,006	38,006	100.0	292,124	292,124	100.0	0	0	0.0
滋賀	20,210	20,210	100.0	36,052	36,052	100.0	3,280	144	4.4
京都	29,487	29,487	100.0	62,497	62,497	100.0	6,246	750	12.0
大阪	10,561	10,561	100.0	0	0	0.0	759,310	20,865	2.7
兵庫	52,189	52,189	100.0	0	0	0.0	4,018	114	2.8
奈良	17,026	17,026	100.0	129,530	129,530	100.0	657	0	0.0
和歌山	34,207	34,207	100.0	0	0	0.0	1,763	0	0.0
鳥取	12,783	12,783	100.0	13,414	13,414	100.0	3,155	40	1.3
島根	25,214	25,214	100.0	426,115	425,946	100.0	0	0	0.0
岡山	39,217	39,217	100.0	423,398	423,398	100.0	505	0	0.0
広島	37,461	37,457	100.0	543,019	543,019	100.0	0	0	0.0
山口	31,923	31,923	100.0	229,873	229,873	100.0	0	0	0.0
徳島	25,279	25,279	100.0	0	0	0.0	1,091	146	13.4
香川	13,353	13,353	100.0	0	0	0.0	253	0	0.0
愛媛	42,921	42,921	100.0	248,160	248,160	100.0	168,658	0	0.0
高知	46,006	46,006	100.0	0	0	0.0	10	0	0.0
福岡	33,312	33,312	100.0	199,471	199,471	100.0	6,423	1,014	15.8
佐賀	15,255	15,255	100.0	116,842	116,842	100.0	56	56	100.0
長崎	12,870	12,870	100.0	82,697	82,697	100.0	0	0	0.0
熊本	38,232	38,232	100.0	167,839	167,839	100.0	5,056	415	8.2
大分	46,583	46,583	100.0	695,455	283,535	40.8	129,321	0	0.0
宮崎	47,349	47,349	100.0	224,438	224,438	100.0	0	0	0.0
鹿児島	48,793	48,793	100.0	154,540	154,540	100.0	1,115	0	0.0
沖縄	3,635	3,635	100.0	48,371	48,371	100.0	895	320	35.8