

は し が き

平成24年度の県税収入は、前年度比8.0%増、約69億円増の約927億円となり、5年ぶりの増収となりました。

個人県民税については、扶養控除の見直しなどにより課税所得が増加したことから、前年度比6.0%（約15億円）の増収となりました。また、核燃料税については、平成23年11月に導入した出力割が初めて1年を通して課税されたことなどから、前年度比665.4%（約68億円）の増収となりました。

一方、電気供給業が燃料費の増加などにより減益となったこと、また、東日本大震災、欧州政府債務危機、円高、タイの洪水被害などの影響により製造業の一部で減益となったことなどから、法人二税が前年度比5.0%（約11億円）の減収となりました。

収入率については、前年度を0.2ポイント上回る97.1%となりました。徴収強化を図るため、滞納整理の一層の早期着手を図るとともに、厳正な滞納処分を実施しました（滞納処分による収入実績約0.6億円）。また、県税収入未済額の多くを個人県民税が占めていることから、引き続き福井県地方税滞納整理機構を運営し、全市町とともに個人住民税（うち4割が個人県民税）を中心とする徴収困難案件の共同徴収を実施しました（機構の徴収実績約4.5億円、うち個人県民税の徴収実績約1.0億円）。この結果、個人県民税の収入率は、前年度を0.2ポイント上回る92.4%となるなど、県税全体の収入率も向上しました。

本書は平成24年度の賦課徴収状況の実績を中心に、関係資料を取りまとめたものです。本書を通じて県税に対する理解を深めていただければ幸いです。

平成25年10月

福井県総務部税務課

目 次

第 1 財 政

| | |
|---------------------------|----|
| 1 平成24年度一般会計歳入歳出予算額および決算額 | |
| (1) 歳 入 | 1 |
| (2) 歳 出 | 1 |
| 2 一般会計歳入歳出決算額累年比較 | |
| (1) 歳 入 | 2 |
| (2) 歳 出 | 2 |
| 3 県税・地方譲与税収入額と基準財政収入額との比較 | 3 |
| 4 地方譲与税 | |
| (1) 地方道路譲与税 | 4 |
| (2) 石油ガス譲与税 | 4 |
| (3) 航空機燃料譲与税 | 4 |
| (4) 地方揮発油譲与税 | 4 |
| (5) 地方法人特別譲与税 | 5 |
| 5 交付金等に関する調 | |
| (1) ゴルフ場利用税市町交付金 | 6 |
| (2) 自動車取得税市町交付金 | 7 |
| (3) 個人県民税徴収取扱費市町交付金 | 8 |
| (4) 利子等に係る県民税市町交付金 | 9 |
| (5) 配当に係る県民税市町交付金 | 10 |
| (6) 株式等の譲渡所得に係る県民税市町交付金 | 11 |
| (7) 地方消費税市町交付金 | 12 |

第 2 税 収 入

| | |
|------------------|----|
| 1 景気の動向と県税 | 13 |
| (1) 経済成長率と県税の伸び率 | 13 |
| 2 平成24年度県税決算額 | |
| (1) 主要税目の概要 | 14 |
| (2) 構 成 比 | 14 |
| (3) 総 括 表 | 15 |
| (4) 事務所別調定収入状況 | 17 |
| (5) 月別調定収入状況 | |
| ア 当 月 分 | 19 |
| イ 累 計 分 | 21 |
| (6) 県税調定収入状況累年比較 | |

| | |
|------------------------|----|
| ア 税目別 | 23 |
| イ 事務所別 | 23 |
| 3 県税に係る税外収入の決算額 | |
| (1) 科目別 | 25 |
| (2) 事務所別 | 27 |
| 第3 徴収状況 | |
| 1 県税収入状況 | 28 |
| 2 県税収入未済額の整理状況 | |
| (1) 税目別 | 31 |
| (2) 事務所別 | 31 |
| 3 収入未済額の推移 | 33 |
| 4 差押処分の状況調 | |
| (1) 税目別 | 34 |
| (2) 事務所別 | 34 |
| (3) 差押財産別 | 36 |
| 5 不納欠損処分理由別調 | |
| (1) 税目別 | 37 |
| (2) 事務所別 | 37 |
| 6 徴収猶予額調 | 38 |
| 7 金融機関別納付（納入）状況調 | 39 |
| 8 不服申立 | 40 |
| 9 訴訟 | 41 |
| 第4 課税状況 | |
| 1 個人県民税 | |
| (1) 市町別課税状況 | 42 |
| (2) 市町別調定収入状況 | 43 |
| (3) 県民税配当割 | 44 |
| (4) 県民税株式等譲渡所得割 | 44 |
| 2 法人県民税 | 45 |
| 3 県民税利子割 | |
| (1) 利子割額の特別徴収義務者等に関する調 | 47 |
| (2) 利子割額に関する調 | 48 |
| 4 個人事業税 | |
| (1) 分割個人の所得金額に関する調 | 49 |
| (2) 事業専従者に関する調 | 50 |
| (3) 業種別課税状況に関する調 | 51 |

| | |
|-----------------------------------|----|
| (4) 所得階層別人員に関する調 | 53 |
| 5 法人事業税 | |
| (1) 事業税額等に関する調 | 54 |
| (2) 事業税額等に関する調（外形対象法人分） | 56 |
| (3) 業種別および分割基準別に関する調（外形対象法人分を除く。） | 58 |
| (4) 業種別および分割基準別に関する調（外形対象法人分） | 60 |
| (5) 業種別等の法人数に関する調 | |
| ア 普通法人 | 61 |
| イ 特別法人 | 62 |
| ウ 公益法人等 | 63 |
| (6) 資本金別法人数に関する調 | 64 |
| (7) 資本金別および所得階層別に関する調 | 65 |
| (8) 収入金額課税法人に関する調 | 66 |
| (9) 法人事業税の業種別調定状況調 | 67 |
| 6 地方消費税 | |
| (1) 調定額に関する調 | 68 |
| (2) 清算金収入額、清算金支出額等に関する調 | 69 |
| 7 不動産取得税 | |
| (1) 家屋に関する調 | 70 |
| (2) 土地に関する調 | 72 |
| (3) 課税標準の特例の適用状況に関する調 | 74 |
| 8 県たばこ税 | 75 |
| 9 ゴルフ場利用税 | 76 |
| 10 自動車取得税 | |
| (1) 新車に関する調 | 77 |
| (2) 中古車に関する調 | 78 |
| (3) 取得価格段階別に関する調（新車） | 79 |
| (4) 取得価格段階別に関する調（中古車） | 80 |
| 11 軽油引取税 | |
| (1) 軽油の引取数量等に関する調 | 81 |
| (2) 課税対象とならない軽油に関する調 | 83 |
| 12 自動車税 | |
| 車種別課税状況に関する調 | 84 |
| 13 鉱区税 | 86 |
| 14 狩猟税 | 87 |
| 15 減免に関する調 | 88 |
| 16 特定地域等振興条例に基づく課税免除等に関する調 | 89 |
| 17 地方法人特別税 | 90 |

第5 納税奨励

| | |
|--------------------|----|
| 1 納税貯蓄組合に対する補助金交付額 | 91 |
| (1) 地区納税貯蓄組合連合会 | 91 |
| (2) 県納税貯蓄組合総連合会 | 91 |
| 2 間税関係報償金交付額 | 91 |
| (1) ゴルフ場利用税 | 91 |
| (2) 軽油引取税 | 91 |

第6 税率

| | |
|-----------------------|----|
| 平成24年度県税の課税標準および税率一覧表 | 92 |
|-----------------------|----|

第7 税務機構等

| | |
|------------------------|-----|
| 1 税務機構 | 101 |
| 2 税務職員数 | |
| (1) 税務課 | 102 |
| (2) 出先機関 | 102 |
| (3) 税務職員年齢別職員数 | 103 |
| (4) 税務職員税務経験年数調 | 104 |
| 3 事務分掌 | |
| (1) 税務課 | 105 |
| (2) 福井県税事務所および嶺南振興局税務部 | 106 |
| 4 税務機構と管轄区域等の変遷等 | 108 |
| 5 北陸三県徴税费調 | 109 |

第8 その他

| | |
|----------------------|-----|
| 1 租税負担の推移 | 110 |
| (1) 福井県 | 110 |
| (2) 全国 | 110 |
| 2 平成24年度都道府県税決算（見込）額 | 111 |

1 平成24年度一般会計歳入歳出予算額および決算額

(1) 歳入

(単位:千円)

| 科 目 | 予 算 額 (A) | 決 算 額 (B) | 決算額の対予算比較 | | 構 成 比 | |
|-------------|--------------|--------------|-------------|----------|--------|--------|
| | | | 増減額 (B-A) | 増減率(B/A) | 予算額 | 決算額 |
| 県 税 | 92,041,697 | 92,657,063 | 615,366 | 100.7% | 18.0% | 20.1% |
| 地方消費税清算金 | 15,827,877 | 15,827,880 | 3 | 100.0% | 3.1% | 3.4% |
| 地方譲与税 | 12,142,810 | 12,331,756 | 188,946 | 101.6% | 2.4% | 2.7% |
| 地方特例交付金 | 284,091 | 284,091 | 0 | 100.0% | 0.1% | 0.1% |
| 地方交付税 | 131,040,850 | 131,604,309 | 563,459 | 100.4% | 25.6% | 28.5% |
| 交通安全対策特別交付金 | 300,000 | 277,312 | -22,688 | 92.4% | 0.1% | 0.1% |
| 分担金および負担金 | 6,125,558 | 4,483,934 | -1,641,624 | 73.2% | 1.2% | 1.0% |
| 使用料および手数料 | 3,809,423 | 3,806,249 | -3,174 | 99.9% | 0.7% | 0.8% |
| 国庫支出金 | 91,513,625 | 67,050,096 | -24,463,529 | 73.3% | 17.9% | 14.5% |
| 財産収入 | 1,304,545 | 1,273,735 | -30,810 | 97.6% | 0.3% | 0.3% |
| 寄付金 | 52,219 | 54,830 | 2,611 | 105.0% | 0.0% | 0.0% |
| 繰入金 | 20,968,195 | 17,457,181 | -3,511,014 | 83.3% | 4.1% | 3.8% |
| 繰越金 | 5,418,184 | 5,418,185 | 1 | 100.0% | 1.1% | 1.2% |
| 諸収入 | 46,311,266 | 39,272,605 | -7,038,661 | 84.8% | 9.0% | 8.5% |
| 県債 | 85,508,000 | 69,920,000 | -15,588,000 | 81.8% | 16.7% | 15.1% |
| 合 計 | 512,648,340 | 461,719,226 | -50,929,114 | 90.1% | 100.0% | 100.0% |

(2) 歳出

(単位:千円)

| 科 目 | 予 算 額 (A) | 決 算 額 (B) | 決算額の対予算比較 | | 構 成 比 | |
|-------|--------------|--------------|-------------|----------|--------|--------|
| | | | 増減額 (B-A) | 増減率(B/A) | 予算額 | 決算額 |
| 議会費 | 996,379 | 946,730 | -49,649 | 95.0% | 0.2% | 0.2% |
| 総務費 | 39,414,675 | 36,288,964 | -3,125,711 | 92.1% | 7.7% | 7.9% |
| 民生費 | 41,708,484 | 40,654,229 | -1,054,255 | 97.5% | 8.1% | 8.9% |
| 衛生費 | 23,639,606 | 21,571,821 | -2,067,785 | 91.3% | 4.6% | 4.7% |
| 労働費 | 5,506,158 | 5,224,192 | -281,966 | 94.9% | 1.1% | 1.1% |
| 農林水産費 | 45,665,962 | 34,592,674 | -11,073,288 | 75.8% | 8.9% | 7.6% |
| 商工費 | 43,962,208 | 36,995,023 | -6,967,185 | 84.2% | 8.6% | 8.1% |
| 土木費 | 82,548,491 | 55,704,063 | -26,844,428 | 67.5% | 16.1% | 12.2% |
| 警察費 | 23,518,475 | 22,940,780 | -577,695 | 97.5% | 4.6% | 5.0% |
| 教育費 | 92,152,867 | 90,995,151 | -1,157,716 | 98.7% | 18.0% | 19.9% |
| 災害復旧費 | 4,232,880 | 2,529,153 | -1,703,727 | 59.8% | 0.8% | 0.6% |
| 公債費 | 88,352,598 | 88,107,146 | -245,452 | 99.7% | 17.2% | 19.3% |
| 諸支出費 | 20,387,212 | 20,372,048 | -15,164 | 99.9% | 4.0% | 4.5% |
| 予備費 | 562,345 | 0 | -562,345 | 0.0% | 0.1% | 0.0% |
| 合 計 | 512,648,340 | 456,921,974 | -55,726,366 | 89.1% | 100.0% | 100.0% |

2 一般会計歳入歳出決算額累年比較

(1) 歳入

(単位:千円)

| 科 目 | 平成21年度 | | 平成22年度 | | 平成 23 年度 | | 平成 24 年度 | |
|-------------|-------------|--------|-------------|--------|-------------|--------|-------------|--------|
| | 決 算 額 | 構成比 | 決 算 額 | 構成比 | 決 算 額 | 構成比 | 決 算 額 | 構成比 |
| 県 税 | 92,807,252 | 181% | 90,688,125 | 178% | 85,796,648 | 173% | 92,657,063 | 201% |
| 地方消費税清算金 | 16,025,421 | 31% | 15,996,307 | 31% | 15,858,051 | 32% | 15,827,880 | 34% |
| 地方譲与税 | 6,422,696 | 13% | 11,651,389 | 23% | 12,022,008 | 24% | 12,331,756 | 27% |
| 地方特例交付金 | 1,112,204 | 02% | 1,138,051 | 02% | 947,726 | 02% | 284,091 | 01% |
| 地方交付税 | 109,003,757 | 213% | 123,397,890 | 242% | 132,291,331 | 267% | 131,604,309 | 285% |
| 交通安全対策特別交付金 | 316,061 | 01% | 293,608 | 01% | 284,896 | 01% | 277,312 | 01% |
| 分担金および負担金 | 4,226,254 | 08% | 3,357,643 | 07% | 3,440,805 | 07% | 4,483,934 | 10% |
| 使用料および手数料 | 5,693,221 | 11% | 3,789,877 | 07% | 3,750,461 | 08% | 3,806,249 | 08% |
| 国庫支出金 | 105,627,811 | 206% | 71,492,272 | 140% | 73,587,529 | 149% | 67,050,096 | 145% |
| 財産収入 | 928,259 | 02% | 907,269 | 02% | 941,048 | 02% | 1,273,735 | 03% |
| 寄付金 | 244,952 | 00% | 39,530 | 00% | 103,586 | 00% | 54,830 | 00% |
| 繰入金 | 18,513,478 | 36% | 20,362,364 | 40% | 28,715,914 | 58% | 17,457,181 | 38% |
| 繰越金 | 4,130,191 | 08% | 5,628,121 | 11% | 6,468,422 | 13% | 5,418,185 | 12% |
| 諸収入 | 56,075,977 | 110% | 72,439,367 | 142% | 45,849,521 | 93% | 39,272,605 | 85% |
| 県債 | 90,647,000 | 177% | 89,428,000 | 175% | 84,734,000 | 171% | 69,920,000 | 151% |
| 合 計 | 511,774,534 | 100.0% | 510,609,813 | 100.0% | 494,791,946 | 100.0% | 461,719,226 | 100.0% |

(2) 歳出

(単位:千円)

| 科 目 | 平成21年度 | | 平成22年度 | | 平成 23 年度 | | 平成 24 年度 | |
|-------|-------------|--------|-------------|--------|-------------|--------|-------------|--------|
| | 決 算 額 | 構成比 | 決 算 額 | 構成比 | 決 算 額 | 構成比 | 決 算 額 | 構成比 |
| 議会費 | 944,584 | 02% | 931,495 | 02% | 1,012,056 | 02% | 946,730 | 02% |
| 総務費 | 44,617,637 | 88% | 54,375,021 | 108% | 31,120,563 | 64% | 36,288,964 | 79% |
| 民生費 | 41,791,729 | 83% | 39,507,951 | 78% | 40,607,661 | 83% | 40,654,229 | 89% |
| 衛生費 | 34,668,798 | 68% | 24,725,627 | 49% | 28,560,620 | 58% | 21,571,821 | 47% |
| 労働費 | 10,005,067 | 20% | 7,301,731 | 14% | 6,905,427 | 14% | 5,224,192 | 11% |
| 農林水産費 | 40,863,820 | 81% | 36,623,743 | 73% | 36,602,719 | 75% | 34,592,674 | 76% |
| 商工費 | 46,763,544 | 92% | 50,333,579 | 100% | 51,936,957 | 106% | 36,995,023 | 81% |
| 土木費 | 78,966,521 | 156% | 71,810,500 | 142% | 61,110,450 | 125% | 55,704,063 | 122% |
| 警察費 | 23,126,105 | 46% | 22,818,363 | 45% | 23,057,154 | 47% | 22,940,780 | 50% |
| 教育費 | 90,675,285 | 179% | 96,606,646 | 192% | 91,167,353 | 186% | 90,995,151 | 199% |
| 災害復旧費 | 209,392 | 00% | 174,577 | 00% | 1,714,809 | 04% | 2,529,153 | 06% |
| 公債費 | 72,613,003 | 143% | 77,987,546 | 155% | 95,238,150 | 195% | 88,107,146 | 193% |
| 諸支出費 | 20,900,928 | 41% | 20,944,613 | 42% | 20,339,842 | 42% | 20,372,048 | 45% |
| 予備費 | 0 | 00% | 0 | 00% | 0 | 00% | 0 | 00% |
| 合 計 | 506,146,413 | 100.0% | 504,141,392 | 100.0% | 489,373,761 | 100.0% | 456,921,974 | 100.0% |

3 県税・地方譲与税収入額と基準財政収入額との比較

<平成24年度>

(単位:千円)

| 科目 | 区分 | 県税収入決算額 | | 基準財政収入額 (C) | 特定地域等振興 条例による 課税免除等の額 (参考) | 標準税収入額 (概算) (D)=(C)×100/75 | 比較 (A-D) |
|--------------------------------|-----------|--------------------|------------------|-------------------|-------------------------------------|----------------------------------|-------------------|
| | | (A) | (B) 市町 交付金 | | | | |
| 普 事 業 税 通 税 | 県民税 | 30,560,570 | 608,547 | 26,044,820 | 0 | 34,726,425 | 4,774,402 |
| | 個人 | 24,968,106 | | 21,590,506 | | 28,787,341 | 3,819,235 |
| | 法人 | 4,479,376 | | 4,029,016 | | 5,372,021 | 892,645 |
| | 利子割 | 647,348 | 333,311 | 225,217 | | 300,289 | 13,748 |
| | 配当割 | 363,060 | 214,280 | 169,012 | | 225,349 | 76,569 |
| | 譲渡所得割 | 102,680 | 60,956 | 31,069 | | 41,425 | 299 |
| | 事業税 | 17,291,586 | 0 | 15,540,888 | 16,109 | 20,721,184 | 3,429,598 |
| | 個人 | 709,588 | | 457,606 | | 610,141 | 99,447 |
| | 法人 | 16,581,998 | | 15,083,282 | 16,109 | 20,111,043 | 3,529,045 |
| | 地方消費税 | 10,771,742 | 7,947,380 | 6,270,156 | 0 | 8,360,208 | 5,535,846 |
| | 譲渡割 | 10,412,654 | | 4,578,979 | | 6,105,305 | |
| | 貨物割 | 359,088 | | 1,691,177 | | 2,254,903 | |
| | 不動産取得税 | 1,617,612 | | 1,120,155 | 70,922 | 1,493,540 | 124,072 |
| | 県たばこ税 | 1,754,459 | | 1,257,289 | | 1,676,385 | 78,074 |
| | ゴルフ場利用税 | 283,397 | 198,553 | 57,904 | | 77,205 | 7,639 |
| | 自動車取得税 | 1,554,821 | 1,035,258 | 376,997 | | 502,663 | 16,900 |
| | 軽油引取税 | 8,142,327 | | 6,036,710 | | 8,048,947 | 93,380 |
| | 自動車税 | 12,279,126 | | 8,912,670 | | 11,883,560 | 395,566 |
| | 鉦区税 | 2,753 | | 2,054 | | 2,739 | 14 |
| 県固定資産税 | 0 | | | 0 | 0 | 0 | |
| 核燃料税 | 7,774,234 | | | | 0 | 7,774,234 | |
| 目的税 | 狩猟税 | 18,683 | | | | | |
| 軽油引取税(旧法) | 37 | | | | 0 | 37 | |
| 県税計 | | 92,051,346 | 9,789,738 | 65,619,643 | 87,031 | 87,492,856 | -5,249,930 |
| 譲 与 税 | 地方法人特別譲与税 | 10,335,879 | | 7,826,702 | | 7,826,702 | 2,509,177 |
| | 所得譲与税 | 0 | | | | 0 | 0 |
| | 地方道路譲与税 | 9 | | | | 0 | 9 |
| | 地方揮発油譲与税 | 1,877,764 | | 1,851,548 | | 1,851,548 | 26,216 |
| | 石油ガス譲与税 | 117,974 | | 125,155 | | 125,155 | 7,181 |
| | 航空機燃料譲与税 | 130 | | 117 | | 117 | 13 |
| 譲与税計 | | 12,331,756 | 0 | 9,803,522 | 0 | 9,803,522 | 2,528,234 |
| 合計 | | 104,383,102 | 9,789,738 | 75,423,165 | 87,031 | 97,296,378 | -2,721,696 |

1 県税収入決算額は、現年課税分である。

2 基準財政収入額は、特定地域等振興条例による課税免除等の額を控除した後の額を記載している。

3 譲与税は基準財政収入額＝標準税収入額(収入見込額)であるので、(C)＝(D)としている。

4 地方譲与税

(1) 地方道路譲与税

(単位:円、m、㎡、%)

| 区 分 | 平成20年度 | 前年比 | 平成21年度 | 前年比 | 平成22年度 | 前年比 | 平成23年度 | 前年比 | 平成24年度 | 前年比 |
|-------------|----------------------|-------------|--------------------|-------------|--------------|------------|--------------|--------------|--------------|--------------|
| 6月 譲与額 | 590,386,000 | 96.7 | 648,486,599 | 109.8 | 2,389 | 0.0 | 1,992 | 83.4 | 8,307 | 417.0 |
| 11月 譲与額 | 724,129,000 | 82.6 | 169,689,200 | 23.4 | 2,077 | 0.0 | 5,568 | 268.1 | 374 | 6.7 |
| 3月 譲与額 | 592,519,000 | 94.1 | 17,555 | 0.0 | 561 | 3.2 | 725 | 129.2 | 36 | 5.0 |
| 譲与金計 | 1,907,034,000 | 90.1 | 818,193,354 | 42.9 | 5,027 | 0.0 | 8,285 | 164.8 | 8,717 | 105.2 |
| 全国分譲与金合計 | 160,770,512,000 | 91.3 | 68,817,150,025 | 42.8 | 428,988 | 0.0 | 725,766 | 169.2 | 761,412 | 104.9 |
| 本県の全国に占める割合 | 1.18618 | | 1.18894 | | 1.17183 | | 1.14155 | | 1.14485 | |
| 道路延長 本県 | 2,318,555 | 100.0 | 2,340,241 | 100.9 | 2,317,338 | 99.0 | 2,342,596 | 101.1 | 2,343,140 | 100.0 |
| 道路面積 本県 | 23,339,978 | 100.0 | 23,686,742 | 101.5 | 23,715,975 | 100.1 | 23,768,925 | 100.2 | 23,814,275 | 100.2 |

(注)1 全国分譲与金合計は、指定都市分を含む。

2 道路延長、面積は、補正後の数値である。

(2) 石油ガス譲与税

(単位:千円、m、㎡、%)

| 区 分 | 平成20年度 | 前年比 | 平成21年度 | 前年比 | 平成22年度 | 前年比 | 平成23年度 | 前年比 | 平成24年度 | 前年比 |
|-------------|----------------|-------------|----------------|-------------|----------------|-------------|----------------|-------------|----------------|-------------|
| 6月 譲与額 | 38,566 | 97.4 | 40,549 | 105.1 | 38,420 | 94.7 | 31,480 | 81.9 | 30,139 | 95.7 |
| 11月 譲与額 | 63,352 | 94.5 | 56,958 | 89.9 | 53,499 | 93.9 | 52,799 | 98.7 | 49,196 | 93.2 |
| 3月 譲与額 | 45,630 | 85.5 | 47,893 | 105.0 | 48,596 | 101.5 | 42,013 | 86.5 | 38,639 | 92.0 |
| 譲与金計 | 147,548 | 92.2 | 145,400 | 98.5 | 140,515 | 96.6 | 126,292 | 89.9 | 117,974 | 93.4 |
| 全国分譲与金合計 | 12,894,396 | 94.1 | 12,349,545 | 95.8 | 12,458,467 | 100.9 | 11,353,250 | 91.1 | 10,916,680 | 96.2 |
| 本県の全国に占める割合 | 1.14428 | | 1.17737 | | 1.12787 | | 1.11239 | | 1.08068 | |
| 道路延長 本県 | 4,655,658 | 102.4 | 3,938,626 | 84.6 | 3,985,821 | 101.2 | 4,115,941 | 103.3 | 4,142,672 | 100.6 |
| 道路面積 本県 | 28,214,832 | 101.6 | 28,809,859 | 102.1 | 29,127,651 | 101.1 | 29,793,545 | 102.3 | 30,158,040 | 101.2 |

(注)1 全国分譲与金合計は、指定都市分を含む。

2 道路延長、面積は、補正後の数値である。

(3) 航空機燃料譲与税

(単位:千円、%)

| 区 分 | 平成20年度 | 前年比 | 平成21年度 | 前年比 | 平成22年度 | 前年比 | 平成23年度 | 前年比 | 平成24年度 | 前年比 |
|-------------|------------|--------------|------------|-------------|------------|--------------|------------|-------------|------------|--------------|
| 9月 譲与額 | 63 | 126.0 | 76 | 120.6 | 73 | 96.1 | 57 | 78.1 | 49 | 86.0 |
| 3月 譲与額 | 114 | 170.1 | 92 | 80.7 | 101 | 109.8 | 65 | 64.4 | 81 | 124.6 |
| 譲与金計 | 177 | 151.3 | 168 | 94.9 | 174 | 103.6 | 122 | 70.1 | 130 | 106.6 |

(4) 地方揮発油譲与税

(単位:千円、m、㎡、%)

| 区 分 | 平成20年度 | 前年比 | 平成21年度 | 前年比 | 平成22年度 | 前年比 | 平成23年度 | 前年比 | 平成24年度 | 前年比 |
|-------------|----------|-----|------------------|----------|------------------|--------------|------------------|-------------|------------------|--------------|
| 6月 譲与額 | — | | 591 | — | 633,911 | 107,260.7 | 542,325 | 85.6 | 547,240 | 100.9 |
| 11月 譲与額 | — | | 502,032 | — | 661,633 | 131.8 | 765,172 | 115.6 | 767,964 | 100.4 |
| 3月 譲与額 | — | | 688,756 | — | 780,519 | 113.3 | 560,858 | 71.9 | 562,560 | 100.3 |
| 譲与金計 | — | | 1,191,379 | — | 2,076,063 | 174.3 | 1,868,355 | 90.0 | 1,877,764 | 100.5 |
| 全国分譲与金合計 | — | | 100,127,049 | — | 177,468,925 | 177.2 | 163,903,878 | 92.4 | 164,019,199 | 100.1 |
| 本県の全国に占める割合 | — | | 1.18987 | | 1.16982 | | 1.13991 | | 1.14484 | |
| 道路延長 本県 | — | | 2,340,241 | — | 2,317,338 | 99.0 | 2,342,596 | 101.1 | 2,343,140 | 100.0 |
| 道路面積 本県 | — | | 23,686,742 | — | 23,715,975 | 100.1 | 23,768,925 | 100.2 | 23,814,275 | 100.2 |

(注)1 全国分譲与金合計は、指定都市分を含む。

2 道路延長、面積は、補正後の数値である。

(5) 地方法人特別譲与税

(単位:千円、人、%)

| 区 分 | 平成20年度 | 前年比 | 平成21年度 | 前年比 | 平成22年度 | 前年比 | 平成23年度 | 前年比 | 平成24年度 | 前年比 |
|-----------------|----------|-----|------------------|----------|------------------|--------------|-------------------|--------------|-------------------|--------------|
| 5月 譲与額 | — | | 131 | — | 448,392 | 342,284.0 | 536,355 | 119.6 | 485,928 | 90.6 |
| 8月 譲与額 | — | | 56,376 | — | 1,924,340 | 3,413.4 | 2,025,270 | 105.2 | 1,943,913 | 96.0 |
| 11月 譲与額 | — | | 415,297 | — | 3,113,413 | 749.7 | 3,518,365 | 113.0 | 3,635,737 | 103.3 |
| 2月 譲与額 | — | | 3,795,752 | — | 3,948,487 | 104.0 | 3,947,241 | 100.0 | 4,270,301 | 108.2 |
| 譲与金計 | — | | 4,267,556 | — | 9,434,632 | 221.1 | 10,027,231 | 106.3 | 10,335,879 | 103.1 |
| 全国分譲与金合計 | — | | 640,472,918 | — | 428,988 | 221.1 | 1,542,741,584 | 109.0 | 1,670,940,849 | 108.3 |
| 本県の全国に 占める割合 | — | | 0.66631 | | 0.66631 | | 0.64996 | | 0.61857 | |
| 人 口 本県 | — | | 821,592 | — | 821,592 | 100.0 | 806,314 | 98.1 | 806,314 | 100.0 |
| 従業者数 本県 | — | | 404,338 | — | 404,338 | 100.0 | 420,983 | 104.1 | 420,983 | 100.0 |

5 交付金等に関する調

(1)ゴルフ場利用税市町交付金

(単位:円)

| 区分 市町名 | 平成21年度 | 平成22年度 | 平成23年度 | 平成24年度 | | | | 所在ゴルフ場の名称 |
|----------------|--------------------|--------------------|--------------------|-------------------|-------------------|-------------------|--------------------|--|
| | | | | 8月交付 | 12月交付 | 3月交付 | 交付額計 | |
| 福井市 | 48,336,074 | 44,108,208 | 42,574,289 | 16,617,526 | 18,955,009 | 5,236,864 | 40,809,399 | 杉の木台ゴルフクラブ フォーレスト福井ゴルフクラブ ゴールド福井ゴルフクラブ |
| 大野市 | 0 | 0 | 0 | 0 | 0 | 0 | 0 | |
| 勝山市 | 0 | 0 | 0 | 0 | 0 | 0 | 0 | |
| 鯖江市 | 954,570 | 872,095 | 833,954 | 324,370 | 310,432 | 90,660 | 725,462 | 杉の木台ゴルフクラブ |
| あわら市 | 89,764,536 | 79,503,105 | 77,197,049 | 31,855,061 | 35,415,856 | 11,159,386 | 78,430,303 | 芦原ゴルフクラブ 福井国際カントリークラブ 越前カントリー倶楽部 片山津ゴルフクラブ西コース ステファニージャパンセントラル ゴルフ倶楽部 |
| 越前市 | 15,809,073 | 14,469,833 | 13,245,918 | 4,679,038 | 5,277,818 | 1,591,702 | 11,548,558 | 武生カントリークラブ |
| 坂井市 | 32,266,695 | 28,602,000 | 27,573,468 | 11,188,275 | 13,266,148 | 3,967,299 | 28,421,722 | フクイカントリークラブ |
| 永平寺町 | 0 | 0 | 0 | 0 | 0 | 0 | 0 | |
| 池田町 | 0 | 0 | 0 | 0 | 0 | 0 | 0 | |
| 南越前町 | 0 | 0 | 0 | 0 | 0 | 0 | 0 | |
| 越前町 | 0 | 0 | 0 | 0 | 0 | 0 | 0 | |
| 福井県税管内 | 187,130,948 | 167,555,241 | 161,424,678 | 64,664,270 | 73,225,263 | 22,045,911 | 159,935,444 | |
| 敦賀市 | 21,962,955 | 20,475,427 | 15,447,242 | 10,302,050 | 7,630,297 | 0 | 17,932,347 | 敦賀国際カントリー倶楽部 |
| 小浜市 | 0 | 0 | 0 | 0 | 0 | 0 | 0 | |
| 美浜町 | 0 | 0 | 0 | 0 | 0 | 0 | 0 | |
| 高浜町 | 71,400 | 63,000 | 54,075 | 18,900 | 23,625 | 8,925 | 51,450 | 舞鶴カントリークラブ |
| おおい町 | 0 | 0 | 0 | 0 | 0 | 0 | 0 | |
| 若狭町 | 27,201,566 | 24,983,168 | 23,406,102 | 8,272,253 | 9,253,923 | 3,107,265 | 20,633,441 | わかさカントリー倶楽部 |
| 嶺南税務部管内 | 49,235,921 | 45,521,595 | 38,907,419 | 18,593,203 | 16,907,845 | 3,116,190 | 38,617,238 | |
| 県合計 | 236,366,869 | 213,076,836 | 200,332,097 | 83,257,473 | 90,133,108 | 25,162,101 | 198,552,682 | |

(2) 自動車取得税市町交付金

| 区分 市町名 | 補正後の 市町道の 延長 | 補正後の 市町道の 面積 | 平成23年度 交付額 | 平成24年度交付額 | | | |
|----------------|--------------------|--------------------|----------------|----------------|----------------|----------------|------------------|
| | | | | 8月交付 | 12月交付 | 3月交付 | 交付額計 |
| | m | m ² | 千円 | 千円 | 千円 | 千円 | 千円 |
| 福井市 | 2,785,068 | 19,324,802 | 236,028 | 107,183 | 87,828 | 98,781 | 293,792 |
| 大野市 | 586,165 | 3,768,119 | 47,598 | 21,678 | 17,764 | 19,979 | 59,421 |
| 勝山市 | 511,650 | 2,878,386 | 38,995 | 17,714 | 14,516 | 16,325 | 48,555 |
| 鯖江市 | 844,239 | 4,903,948 | 65,249 | 29,684 | 24,323 | 27,357 | 81,364 |
| あわら市 | 391,801 | 2,544,302 | 31,936 | 14,565 | 11,934 | 13,423 | 39,922 |
| 越前市 | 1,122,669 | 5,922,130 | 83,005 | 37,713 | 30,903 | 34,757 | 103,373 |
| 坂井市 | 1,081,343 | 6,594,902 | 85,600 | 38,944 | 31,911 | 35,891 | 106,746 |
| 永平寺町 | 275,928 | 1,362,845 | 19,823 | 8,995 | 7,372 | 8,290 | 24,657 |
| 池田町 | 77,673 | 495,346 | 6,302 | 2,860 | 2,343 | 2,636 | 7,839 |
| 南越前町 | 254,012 | 1,614,481 | 20,569 | 9,339 | 7,653 | 8,607 | 25,599 |
| 越前町 | 374,426 | 2,363,755 | 29,707 | 13,720 | 11,242 | 12,645 | 37,607 |
| 福井県税管内 | 8,304,974 | 51,773,016 | 664,812 | 302,395 | 247,789 | 278,691 | 828,875 |
| 敦賀市 | 652,288 | 3,899,601 | 51,163 | 23,260 | 19,060 | 21,437 | 63,757 |
| 小浜市 | 476,805 | 2,820,120 | 36,489 | 16,913 | 13,859 | 15,588 | 46,360 |
| 美浜町 | 199,042 | 1,104,715 | 15,045 | 6,846 | 5,610 | 6,309 | 18,765 |
| 高浜町 | 176,062 | 944,902 | 13,128 | 5,961 | 4,884 | 5,493 | 16,338 |
| おおい町 | 205,874 | 1,250,191 | 16,269 | 7,398 | 6,062 | 6,818 | 20,278 |
| 若狭町 | 430,127 | 2,428,003 | 33,159 | 14,916 | 12,222 | 13,747 | 40,885 |
| 嶺南税務部管内 | 2,140,198 | 12,447,532 | 165,253 | 75,294 | 61,697 | 69,392 | 206,383 |
| 県合計 | 10,445,172 | 64,220,548 | 830,065 | 377,689 | 309,486 | 348,083 | 1,035,258 |

(3)個人県民税徴収取扱費市町交付金

| 区分 市町名 | 納税義務者 の数に係る 金額 | 過誤納 還付金 | 過誤納金 に対する還付 加算金額 | 納期前納付 による 報奨金 | 配当割、株式譲渡 所得割の控除額に かかる金額 | 18年度以前 課税分にかかる 徴収金による金額 | 交付金額計 |
|--------------------|----------------------|-------------------|------------------------|---------------------|-------------------------------|-------------------------------|----------------------|
| | 円 | 円 | 円 | 円 | 円 | 円 | 円 |
| 福 井 市 | 398,970,000 | 13,354,648 | 586,999 | 0 | 3,710,500 | 1,157,940 | 417,780,087 |
| 大 野 市 | 52,539,000 | 1,894,938 | 0 | 0 | 98,160 | 39,184 | 54,571,282 |
| 勝 山 市 | 39,819,000 | 1,114,778 | 0 | 0 | 437,765 | 95,643 | 41,467,186 |
| 鯖 江 市 | 104,478,000 | 1,953,745 | 0 | 0 | 959,225 | 225,558 | 107,616,528 |
| あ わ ら 市 | 48,054,000 | 822,979 | 0 | 0 | 202,009 | 147,709 | 49,226,697 |
| 越 前 市 | 129,984,000 | 5,779,842 | 3,679 | 0 | 900,670 | 378,866 | 137,047,057 |
| 坂 井 市 | 144,363,000 | 3,687,837 | 0 | 0 | 397,005 | 216,241 | 148,664,083 |
| 永 平 寺 町 | 30,003,000 | 1,434,632 | 0 | 0 | 80,483 | 34,106 | 31,552,221 |
| 池 田 町 | 4,863,000 | 25,326 | 0 | 0 | 5,931 | 0 | 4,894,257 |
| 南 越 前 町 | 17,856,000 | 165,048 | 0 | 0 | 50,950 | 3,465 | 18,075,463 |
| 越 前 町 | 35,802,000 | 955,040 | 0 | 0 | 82,264 | 47,823 | 36,887,127 |
| 福 井 県 税 管 内 | 1,006,731,000 | 31,188,813 | 590,678 | 0 | 6,924,962 | 2,346,535 | 1,047,781,988 |
| 敦 賀 市 | 102,027,000 | 3,073,784 | 1,506 | 0 | 290,372 | 670,981 | 106,063,643 |
| 小 浜 市 | 45,165,000 | 2,937,888 | 0 | 0 | 0 | 27,917 | 48,130,805 |
| 美 浜 町 | 15,042,000 | 406,966 | 0 | 0 | 46,837 | 19,405 | 15,515,208 |
| 高 浜 町 | 15,681,000 | 757,262 | 0 | 0 | 39,993 | 18,990 | 16,497,245 |
| お お い 町 | 12,477,000 | 502,768 | 0 | 0 | 0 | 10,866 | 12,990,634 |
| 若 狭 町 | 23,361,000 | 691,270 | 0 | 0 | 119,739 | 0 | 24,172,009 |
| 嶺南税務部管内 | 213,753,000 | 8,369,938 | 1,506 | 0 | 496,941 | 748,159 | 223,369,544 |
| 県 合 計 | 1,220,484,000 | 39,558,751 | 592,184 | 0 | 7,421,903 | 3,094,694 | 1,271,151,532 |

(4) 利子等に係る県民税市町交付金

| 区分 市町名 | 交付基準 | | | | 平成 23年度 交付額 | 平成24年度交付額 | | | |
|----------------|-----------------------|-----------------------|-----------------------|-----------------------|-------------------|----------------|----------------|---------------|----------------|
| | 個人県民税収入額 | | | | | 8月交付 | 12月交付 | 3月交付 | 計 |
| | 平成20年度 | 平成21年度 | 平成22年度 | 平成23年度 | | | | | |
| | 円 | 円 | 円 | 円 | 千円 | 千円 | 千円 | 千円 | 千円 |
| 福井市 | 10,048,877,571 | 9,837,004,397 | 9,041,347,136 | 8,910,086,998 | 177,049 | 45,192 | 42,118 | 36,999 | 124,309 |
| 大野市 | 964,259,519 | 927,406,735 | 860,787,391 | 847,937,717 | 16,875 | 4,299 | 3,996 | 3,510 | 11,805 |
| 勝山市 | 724,627,429 | 719,540,531 | 649,952,960 | 647,873,231 | 12,842 | 3,271 | 3,056 | 2,685 | 9,012 |
| 鯖江市 | 2,148,929,464 | 2,085,206,613 | 1,867,036,651 | 1,859,327,342 | 37,366 | 9,525 | 8,804 | 7,734 | 26,063 |
| あわら市 | 977,242,548 | 992,012,695 | 848,162,365 | 841,307,623 | 17,244 | 4,396 | 4,058 | 3,565 | 12,019 |
| 越前市 | 2,693,137,734 | 2,626,861,767 | 2,359,843,531 | 2,355,481,461 | 47,156 | 11,991 | 11,124 | 9,772 | 32,887 |
| 坂井市 | 3,029,049,062 | 2,980,359,924 | 2,653,371,172 | 2,660,182,651 | 53,183 | 13,525 | 12,564 | 11,037 | 37,126 |
| 永平寺町 | 623,338,811 | 602,767,402 | 555,598,171 | 553,307,318 | 10,914 | 2,783 | 2,594 | 2,279 | 7,656 |
| 池田町 | 78,416,469 | 72,156,329 | 69,509,918 | 63,441,662 | 1,353 | 343 | 310 | 273 | 926 |
| 南越前町 | 347,670,425 | 331,310,436 | 291,725,555 | 294,018,749 | 5,990 | 1,514 | 1,389 | 1,220 | 4,123 |
| 越前町 | 670,423,980 | 657,249,968 | 598,428,721 | 595,743,034 | 11,813 | 3,008 | 2,805 | 2,464 | 8,277 |
| 福井県税管内 | 22,305,973,012 | 21,831,876,797 | 19,795,763,571 | 19,628,707,786 | 391,785 | 99,847 | 92,818 | 81,538 | 274,203 |
| 敦賀市 | 2,386,621,328 | 2,366,511,902 | 2,252,811,889 | 2,251,213,588 | 42,640 | 10,955 | 10,422 | 9,156 | 30,533 |
| 小浜市 | 904,312,650 | 893,175,914 | 846,244,418 | 841,160,207 | 16,118 | 4,133 | 3,914 | 3,438 | 11,485 |
| 美浜町 | 328,494,888 | 320,351,662 | 306,142,772 | 304,245,002 | 5,815 | 1,493 | 1,411 | 1,240 | 4,144 |
| 高浜町 | 334,486,568 | 323,757,995 | 303,554,209 | 304,885,427 | 5,865 | 1,502 | 1,413 | 1,241 | 4,156 |
| おおい町 | 253,792,384 | 251,801,362 | 247,729,537 | 245,371,112 | 4,563 | 1,178 | 1,130 | 993 | 3,301 |
| 若狭町 | 443,813,918 | 434,766,536 | 399,839,014 | 392,597,347 | 7,852 | 1,997 | 1,859 | 1,633 | 5,489 |
| 嶺南税務部管内 | 4,651,521,736 | 4,590,365,371 | 4,356,321,839 | 4,339,472,683 | 82,853 | 21,258 | 20,149 | 17,701 | 59,108 |
| 県合計 | 26,957,494,748 | 26,422,242,168 | 24,152,085,410 | 23,968,180,469 | 474,638 | 121,105 | 112,967 | 99,239 | 333,311 |

(5) 配当に係る県民税市町交付金

| 区分 市町名 | 交付基準 | | | | 平成 23年度 交付額 | 平成24年度交付額 | | | |
|----------------|-----------------------|-----------------------|-----------------------|-----------------------|-------------------|---------------|--------------|----------------|----------------|
| | 個人県民税収入額 | | | | | 8月交付 | 12月交付 | 3月交付 | 計 |
| | 平成20年度 | 平成21年度 | 平成22年度 | 平成23年度 | | 千円 | 千円 | 千円 | 千円 |
| | 円 | 円 | 円 | 円 | 千円 | 千円 | 千円 | 千円 | 千円 |
| 福井市 | 10,048,877,571 | 9,837,004,397 | 9,041,347,136 | 8,910,086,998 | 77,355 | 26,533 | 3,393 | 49,989 | 79,915 |
| 大野市 | 964,259,519 | 927,406,735 | 860,787,391 | 847,937,717 | 7,373 | 2,524 | 321 | 4,743 | 7,588 |
| 勝山市 | 724,627,429 | 719,540,531 | 649,952,960 | 647,873,231 | 5,611 | 1,920 | 246 | 3,628 | 5,794 |
| 鯖江市 | 2,148,929,464 | 2,085,206,613 | 1,867,036,651 | 1,859,327,342 | 16,327 | 5,592 | 709 | 10,450 | 16,751 |
| あわら市 | 977,242,548 | 992,012,695 | 848,162,365 | 841,307,623 | 7,535 | 2,581 | 326 | 4,816 | 7,723 |
| 越前市 | 2,693,137,734 | 2,626,861,767 | 2,359,843,531 | 2,355,481,461 | 20,609 | 7,040 | 896 | 13,203 | 21,139 |
| 坂井市 | 3,029,049,062 | 2,980,359,924 | 2,653,371,172 | 2,660,182,651 | 23,244 | 7,941 | 1,012 | 14,913 | 23,866 |
| 永平寺町 | 623,338,811 | 602,767,402 | 555,598,171 | 553,307,318 | 4,769 | 1,634 | 209 | 3,079 | 4,922 |
| 池田町 | 78,416,469 | 72,156,329 | 69,509,918 | 63,441,662 | 590 | 201 | 25 | 369 | 595 |
| 南越前町 | 347,670,425 | 331,310,436 | 291,725,555 | 294,018,749 | 2,619 | 889 | 111 | 1,648 | 2,648 |
| 越前町 | 670,423,980 | 657,249,968 | 598,428,721 | 595,743,034 | 5,162 | 1,766 | 226 | 3,330 | 5,322 |
| 福井県税管内 | 22,305,973,012 | 21,831,876,797 | 19,795,763,571 | 19,628,707,786 | 171,194 | 58,621 | 7,474 | 110,168 | 176,263 |
| 敦賀市 | 2,386,621,328 | 2,366,511,902 | 2,252,811,889 | 2,251,213,588 | 18,617 | 6,432 | 839 | 12,370 | 19,641 |
| 小浜市 | 904,312,650 | 893,175,914 | 846,244,418 | 841,160,207 | 7,038 | 2,426 | 315 | 4,645 | 7,386 |
| 美浜町 | 328,494,888 | 320,351,662 | 306,142,772 | 304,245,002 | 2,539 | 876 | 113 | 1,675 | 2,664 |
| 高浜町 | 334,486,568 | 323,757,995 | 303,554,209 | 304,885,427 | 2,561 | 882 | 113 | 1,678 | 2,673 |
| おおい町 | 253,792,384 | 251,801,362 | 247,729,537 | 245,371,112 | 1,991 | 692 | 91 | 1,342 | 2,125 |
| 若狭町 | 443,813,918 | 434,766,536 | 399,839,014 | 392,597,347 | 3,431 | 1,172 | 149 | 2,207 | 3,528 |
| 嶺南税務部管内 | 4,651,521,736 | 4,590,365,371 | 4,356,321,839 | 4,339,472,683 | 36,177 | 12,480 | 1,620 | 23,917 | 38,017 |
| 県合計 | 26,957,494,748 | 26,422,242,168 | 24,152,085,410 | 23,968,180,469 | 207,371 | 71,101 | 9,094 | 134,085 | 214,280 |

(6) 株式等の譲渡所得に係る県民税市町交付金

| 区分 市町名 | 交付基準 | | | | 平成 23年度 交付額 | 平成 24年度 交付額 |
|----------------|-----------------------|-----------------------|-----------------------|-----------------------|-------------------|-------------------|
| | 個人県民税収入額 | | | | | |
| | 平成20年度 | 平成21年度 | 平成22年度 | 平成23年度 | | |
| | 円 | 円 | 円 | 円 | 千円 | 千円 |
| 福井市 | 10,048,877,571 | 9,837,004,397 | 9,041,347,136 | 8,910,086,998 | 18,999 | 22,727 |
| 大野市 | 964,259,519 | 927,406,735 | 860,787,391 | 847,937,717 | 1,807 | 2,156 |
| 勝山市 | 724,627,429 | 719,540,531 | 649,952,960 | 647,873,231 | 1,375 | 1,649 |
| 鯖江市 | 2,148,929,464 | 2,085,206,613 | 1,867,036,651 | 1,859,327,342 | 4,004 | 4,751 |
| あわら市 | 977,242,548 | 992,012,695 | 848,162,365 | 841,307,623 | 1,848 | 2,189 |
| 越前市 | 2,693,137,734 | 2,626,861,767 | 2,359,843,531 | 2,355,481,461 | 5,041 | 6,002 |
| 坂井市 | 3,029,049,062 | 2,980,359,924 | 2,653,371,172 | 2,660,182,651 | 5,686 | 6,780 |
| 永平寺町 | 623,338,811 | 602,767,402 | 555,598,171 | 553,307,318 | 1,170 | 1,400 |
| 池田町 | 78,416,469 | 72,156,329 | 69,509,918 | 63,441,662 | 144 | 167 |
| 南越前町 | 347,670,425 | 331,310,436 | 291,725,555 | 294,018,749 | 636 | 749 |
| 越前町 | 670,423,980 | 657,249,968 | 598,428,721 | 595,743,034 | 1,264 | 1,514 |
| 福井県税管内 | 22,305,973,012 | 21,831,876,797 | 19,795,763,571 | 19,628,707,786 | 41,974 | 50,084 |
| 敦賀市 | 2,386,621,328 | 2,366,511,902 | 2,252,811,889 | 2,251,213,588 | 4,605 | 5,624 |
| 小浜市 | 904,312,650 | 893,175,914 | 846,244,418 | 841,160,207 | 1,737 | 2,112 |
| 美浜町 | 328,494,888 | 320,351,662 | 306,142,772 | 304,245,002 | 627 | 761 |
| 高浜町 | 334,486,568 | 323,757,995 | 303,554,209 | 304,885,427 | 631 | 762 |
| おおい町 | 253,792,384 | 251,801,362 | 247,729,537 | 245,371,112 | 495 | 610 |
| 若狭町 | 443,813,918 | 434,766,536 | 399,839,014 | 392,597,347 | 839 | 1,003 |
| 嶺南税務部管内 | 4,651,521,736 | 4,590,365,371 | 4,356,321,839 | 4,339,472,683 | 8,934 | 10,872 |
| 県合計 | 26,957,494,748 | 26,422,242,168 | 24,152,085,410 | 23,968,180,469 | 50,908 | 60,956 |

(7) 地方消費税市町交付金

| 区分 市町名 | 人口 (平成22年調査) | 従業者数 (平成21年調査) | 平成23年度 交付額計 | 平成24年度 交付額 | | | | |
|----------------|-----------------|-------------------|------------------|------------------|------------------|------------------|------------------|------------------|
| | | | | 6月交付 | 9月交付 | 12月交付 | 3月交付 | 交付額計 |
| | 人 | 人 | 千円 | 千円 | 千円 | 千円 | 千円 | 千円 |
| 福井市 | 266,796 | 167,177 | 2,884,403 | 694,706 | 915,511 | 536,486 | 746,132 | 2,892,835 |
| 大野市 | 35,291 | 15,717 | 330,063 | 77,393 | 101,992 | 59,767 | 83,123 | 322,275 |
| 勝山市 | 25,466 | 10,091 | 224,774 | 53,013 | 69,862 | 40,939 | 56,937 | 220,751 |
| 鯖江市 | 67,450 | 32,791 | 639,192 | 154,157 | 203,154 | 119,047 | 165,568 | 641,926 |
| あわら市 | 29,989 | 14,176 | 283,907 | 67,625 | 89,120 | 52,224 | 72,631 | 281,600 |
| 越前市 | 85,614 | 45,913 | 862,402 | 205,398 | 270,682 | 158,619 | 220,603 | 855,302 |
| 坂井市 | 91,900 | 39,122 | 819,613 | 197,444 | 260,200 | 152,476 | 212,060 | 822,180 |
| 永平寺町 | 20,647 | 8,184 | 177,086 | 42,987 | 56,650 | 33,196 | 46,169 | 179,002 |
| 池田町 | 3,046 | 1,120 | 27,075 | 6,143 | 8,096 | 4,744 | 6,598 | 25,581 |
| 南越前町 | 11,551 | 3,403 | 90,908 | 21,384 | 28,181 | 16,514 | 22,967 | 89,046 |
| 越前町 | 23,160 | 8,552 | 196,982 | 46,795 | 61,668 | 36,137 | 50,259 | 194,859 |
| 福井県税管内 | 660,910 | 346,246 | 6,536,405 | 1,567,045 | 2,065,116 | 1,210,149 | 1,683,047 | 6,525,357 |
| 敦賀市 | 67,760 | 36,415 | 676,858 | 162,738 | 214,463 | 125,674 | 174,785 | 677,660 |
| 小浜市 | 31,340 | 16,186 | 308,183 | 73,781 | 97,231 | 56,977 | 79,242 | 307,231 |
| 美浜町 | 10,563 | 5,549 | 105,719 | 25,079 | 33,050 | 19,367 | 26,936 | 104,432 |
| 高浜町 | 11,062 | 4,956 | 101,634 | 24,326 | 32,057 | 18,785 | 26,126 | 101,294 |
| おおい町 | 8,580 | 5,029 | 89,605 | 21,554 | 28,404 | 16,645 | 23,149 | 89,752 |
| 若狭町 | 16,099 | 6,602 | 144,234 | 34,018 | 44,830 | 26,270 | 36,536 | 141,654 |
| 嶺南税務部管内 | 145,404 | 74,737 | 1,426,233 | 341,496 | 450,035 | 263,718 | 366,774 | 1,422,023 |
| 県合計 | 806,314 | 420,983 | 7,962,638 | 1,908,541 | 2,515,151 | 1,473,867 | 2,049,821 | 7,947,380 |

1 景気の動向と県税

[19年度]

我が国の経済は、景気回復を支えてきた企業部門の勢いが徐々に弱まり、足踏み状態となるものの、本県においては、国税の所得税から地方税である個人住民税(個人県民税)への税源移譲と業績好調な製造業を中心とした法人二税の大幅な増収などから、全体の収入額としては前年度と比べ14.7%の増収となり、過去最高となりました。

[20年度]

我が国の経済は、100年に一度と言われる経済危機の影響に伴い景気が急速に悪化したことから、本県においては、核燃料税が40.7%の増収となったものの、法人二税が9.2%の減、地方消費税が12.4%の減、また軽油引取税などの暫定税率失効の影響などにより、全体の収入額としては前年度と比べ4.6%の減と、5年ぶりの減収となりました。

[21年度]

我が国の経済は、長期的な景気低迷の影響を受けており、本県においては、製造業などの税収の落ち込みや地方法人特別税創設の影響により法人二税が43.5%の減、またエコカー減税の影響により自動車取得税が36.8%の減収となるなど、ほとんどの税目で前年度の税収を下回り、全体の収入額としては前年度と比べ18.5%の減と、2年連続の減収となり、4年ぶりに1,000億円を割り込みました。

[22年度]

我が国の経済は、エコカー補助金や家電エコポイント制度などの政策効果の浸透、海外需要の増加などにより企業業績の回復が順調に進んだことから、本県においては、地方消費税が6.5%の増、軽油引取税が3.2%の増となったほか、申告対象となった発電所数の増加により核燃料税が45.4%の増となったものの、地方法人特別税が平年化したことによる影響から法人二税が10.3%の減、個人所得の減少から個人県民税が8.4%の減少となり、県税全体の収入額としては前年度と比べ2.3%の減と、3年連続の減収となりました。

[23年度]

我が国の経済は、東日本大震災発生前までは、エコカー減税や家電エコポイント制度などの政策効果の浸透、海外需要の増加などにより企業業績の回復が順調であったことから、本県においては、法人二税が10.3%の増、22年10月の税率引き上げの影響でたばこ税が16.0%の増収となったものの、県内全ての原子力発電所において定期検査を継続していたことから核燃料税が86.4%の減、消費低迷により地方消費税が4.9%の減少となり、県税全体の収入額としては前年度と比べ5.4%の減と、4年連続の減収となりました。

[24年度]

我が国の経済は、東日本大震災、欧州政府債務危機、円高、タイの洪水被害などの影響により厳しい状況が続いていたことから、本県においては、法人二税が5.0%の減収となったものの、扶養控除の見直しなどにより個人県民税が6.0%の増、出力割が初めて1年を通して課税されたことなどにより核燃料税が665.4%の増、エコカー補助金効果により自動車取得税が22.9%の増収となり、県税全体の収入額としては前年度と比べ8.0%の増と、5年ぶりの増収となりました。

(1) 経済成長率と県税の伸び率(平成14年度～平成22年度)

| 年度 | 県税収入額 (百万円) | 対前年 伸び率 | 経済成長率(名目) | | 経済成長率(実質) | |
|----|----------------|------------|-----------|------|-----------|------|
| | | | 国 | 県 | 国 | 県 |
| 14 | 97,232 | -146% | -07% | -08% | 11% | 21% |
| 15 | 93,570 | -38% | 08% | -08% | 23% | 10% |
| 16 | 96,979 | 36% | 02% | -21% | 15% | -01% |
| 17 | 97,017 | 00% | 05% | 22% | 19% | 49% |
| 18 | 104,052 | 73% | 07% | 04% | 18% | 27% |
| 19 | 119,386 | 147% | 08% | 08% | 18% | 20% |
| 20 | 113,871 | -46% | -46% | -40% | -37% | -22% |
| 21 | 92,807 | -185% | -32% | -22% | -20% | -27% |
| 22 | 90,688 | -23% | 13% | 19% | 34% | 37% |

(経済成長率は平成17年基準改定に準拠)

資料 : 県政策統計・情報課ホームページ(<http://www.pref.fukui.lg.jp/doc/toukei-jouhou/kenmin.html>)

2 平成24年度県税決算額

(1) 主要税目の概要

○個人県民税

15歳以下の年少扶養親族に対する扶養控除(33万円)が廃止されるなど扶養控除が見直され、課税所得が増加したことから、前年度比6.0%の増収となった。

○核燃料税

平成23年11月に導入した出力割が初めて1年を通して課税されたことなどから、前年度比665.4%の増収となった。

○自動車取得税

エコカー補助金効果により課税台数が増加したことから、前年度比22.9%の増収となった。

○法人二税

電気供給業が燃料費の増加などにより減益になったこと、また、東日本大震災、欧州政府債務危機、円高、タイの洪水被害などの影響により製造業の一部で減益となったことなどから、前年度比5.0%の減収となった。

(2) 構成比

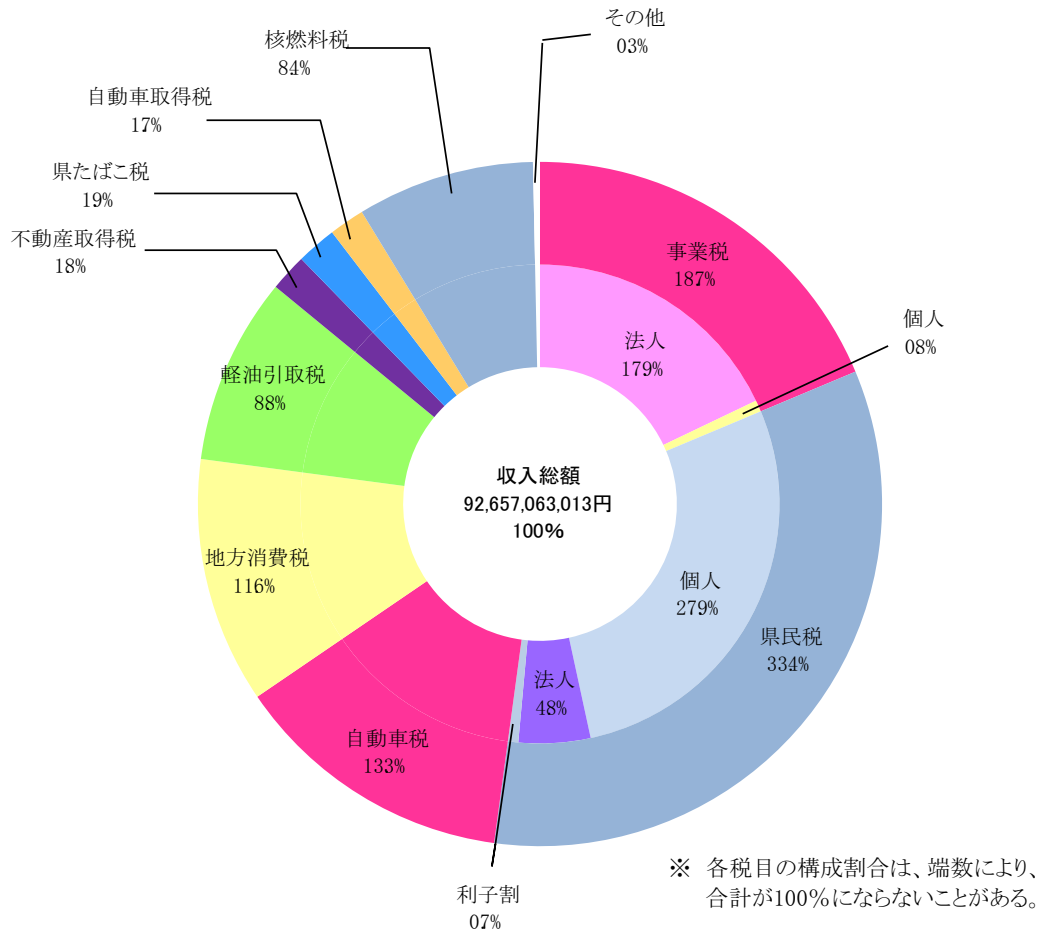

(3) 総括表

(単位:円、%)

| 区 分 | | 予 算 額 | 調 定 額 | | 収入済額 | 不納欠損額 | 収入未済額 | 収入率 | |
|------------------|---|----------------|----------------|--------|----------------|------------|---------------|-------|-------|
| | | | 税 額 | 件数 | | | | 対予算 | 対調定 |
| 個 人 税 県 民 税 | 現 | 24,795,433,000 | 25,464,197,356 | - | 24,968,106,353 | 0 | 496,091,003 | 1007 | 981 |
| | 滞 | 417,414,000 | 2,070,230,342 | - | 440,679,209 | 81,823,310 | 1,547,727,823 | 1056 | 213 |
| | 計 | 25,212,847,000 | 27,534,427,698 | - | 25,408,785,562 | 81,823,310 | 2,043,818,826 | 100.8 | 92.3 |
| 法 人 税 県 民 税 | 現 | 4,450,091,000 | 4,490,124,634 | 26,020 | 4,479,375,893 | 159,091 | 10,589,650 | 1007 | 998 |
| | 滞 | 6,311,000 | 33,055,999 | 1,306 | 7,090,026 | 4,183,638 | 21,782,335 | 1123 | 214 |
| | 計 | 4,456,402,000 | 4,523,180,633 | 27,326 | 4,486,465,919 | 4,342,729 | 32,371,985 | 100.7 | 99.2 |
| 利 子 割 県 民 税 | 現 | 630,935,000 | 647,348,226 | 7,758 | 647,348,226 | 0 | 0 | 1026 | 1000 |
| | 滞 | 0 | 0 | 0 | 0 | 0 | 0 | 00 | 00 |
| | 計 | 630,935,000 | 647,348,226 | 7,758 | 647,348,226 | 0 | 0 | 102.6 | 100.0 |
| 配 当 割 県 民 税 | 現 | 352,245,000 | 363,059,783 | 5,344 | 363,059,783 | 0 | 0 | 1031 | 1000 |
| | 滞 | 0 | 0 | 0 | 0 | 0 | 0 | 00 | 00 |
| | 計 | 352,245,000 | 363,059,783 | 5,344 | 363,059,783 | 0 | 0 | 103.1 | 100.0 |
| 株 式 渡 割 県 民 税 | 現 | 102,491,000 | 102,679,723 | 147 | 102,679,723 | 0 | 0 | 1002 | 1000 |
| | 滞 | 0 | 0 | 0 | 0 | 0 | 0 | 00 | 00 |
| | 計 | 102,491,000 | 102,679,723 | 147 | 102,679,723 | 0 | 0 | 100.2 | 100.0 |
| 事 業 税 個 人 税 | 現 | 704,195,000 | 718,288,500 | 10,952 | 709,588,250 | 0 | 8,700,250 | 1008 | 988 |
| | 滞 | 12,483,000 | 47,117,882 | 998 | 10,789,273 | 4,771,303 | 31,557,306 | 864 | 229 |
| | 計 | 716,678,000 | 765,406,382 | 11,950 | 720,377,523 | 4,771,303 | 40,257,556 | 100.5 | 94.1 |
| 法 人 税 事 業 税 | 現 | 16,436,619,000 | 16,589,748,900 | 12,054 | 16,581,997,559 | 0 | 7,751,341 | 1009 | 1000 |
| | 滞 | 2,930,000 | 17,766,097 | 179 | 3,371,526 | 2,000,753 | 12,393,818 | 1151 | 190 |
| | 計 | 16,439,549,000 | 16,607,514,997 | 12,233 | 16,585,369,085 | 2,000,753 | 20,145,159 | 100.9 | 99.9 |
| 地 方 税 割 消 費 渡 | 現 | 10,307,724,000 | 10,412,653,631 | 12 | 10,412,653,631 | 0 | 0 | 1010 | 1000 |
| | 滞 | 0 | 0 | 0 | 0 | 0 | 0 | 00 | 00 |
| | 計 | 10,307,724,000 | 10,412,653,631 | 12 | 10,412,653,631 | 0 | 0 | 101.0 | 100.0 |
| 地 方 税 割 消 費 物 | 現 | 378,769,000 | 359,087,918 | 12 | 359,087,918 | 0 | 0 | 948 | 1000 |
| | 滞 | 0 | 0 | 0 | 0 | 0 | 0 | 00 | 00 |
| | 計 | 378,769,000 | 359,087,918 | 12 | 359,087,918 | 0 | 0 | 94.8 | 100.0 |
| 不 動 産 税 取 得 税 | 現 | 1,661,606,000 | 1,626,212,400 | 8,227 | 1,617,611,656 | 0 | 8,600,744 | 974 | 995 |
| | 滞 | 17,738,000 | 121,995,455 | 433 | 16,089,134 | 3,908,562 | 101,997,759 | 907 | 132 |
| | 計 | 1,679,344,000 | 1,748,207,855 | 8,660 | 1,633,700,790 | 3,908,562 | 110,598,503 | 97.3 | 93.5 |
| 県 た ば こ 税 | 現 | 1,739,017,000 | 1,754,459,257 | 79 | 1,754,459,257 | 0 | 0 | 1009 | 1000 |
| | 滞 | 0 | 0 | 0 | 0 | 0 | 0 | 00 | 00 |
| | 計 | 1,739,017,000 | 1,754,459,257 | 79 | 1,754,459,257 | 0 | 0 | 100.9 | 100.0 |

(単位:円、%)

| 区 分 | 予 算 額 | 調 定 額 | | 収入済額 | 不納欠損額 | 収入未済額 | 収入率 | | |
|------------------------|-------|----------------|----------------|---------|----------------|-------------|---------------|-------|-------|
| | | 税 額 | 件数 | | | | 対予算 | 対調定 | |
| ゴルフ場 利用税 | 現 | 280,666,000 | 283,396,630 | 156 | 283,396,630 | 0 | 0 | 1010 | 1000 |
| | 滞 | 0 | 0 | 0 | 0 | 0 | 0 | 00 | 00 |
| | 計 | 280,666,000 | 283,396,630 | 156 | 283,396,630 | 0 | 0 | 101.0 | 100.0 |
| 自動車 取得税 | 現 | 1,510,870,000 | 1,554,821,000 | 32,044 | 1,554,821,000 | 0 | 0 | 1029 | 1000 |
| | 滞 | 0 | 0 | 0 | 0 | 0 | 0 | 00 | 00 |
| | 計 | 1,510,870,000 | 1,554,821,000 | 32,044 | 1,554,821,000 | 0 | 0 | 102.9 | 100.0 |
| 軽引取 油税 | 現 | 8,070,803,000 | 8,189,460,637 | 1,772 | 8,142,326,596 | 0 | 47,134,041 | 1009 | 994 |
| | 滞 | 51,071,000 | 52,132,727 | 13 | 51,049,277 | 0 | 1,083,450 | 1000 | 979 |
| | 計 | 8,121,874,000 | 8,241,593,364 | 1,785 | 8,193,375,873 | 0 | 48,217,491 | 100.9 | 99.4 |
| 自動車税 | 現 | 12,241,495,000 | 12,376,400,800 | 371,092 | 12,279,126,421 | 151,265 | 97,123,114 | 1003 | 992 |
| | 滞 | 75,036,000 | 317,238,846 | 8,982 | 76,624,934 | 34,141,915 | 206,471,997 | 1021 | 242 |
| | 計 | 12,316,531,000 | 12,693,639,646 | 380,074 | 12,355,751,355 | 34,293,180 | 303,595,111 | 100.3 | 97.3 |
| 鉦区税 | 現 | 2,754,000 | 2,753,400 | 45 | 2,753,400 | 0 | 0 | 1000 | 1000 |
| | 滞 | 0 | 0 | 0 | 0 | 0 | 0 | 00 | 00 |
| | 計 | 2,754,000 | 2,753,400 | 45 | 2,753,400 | 0 | 0 | 100.0 | 100.0 |
| 核燃料税 | 現 | 7,774,233,000 | 7,774,234,300 | 54 | 7,774,234,300 | 0 | 0 | 1000 | 1000 |
| | 滞 | 0 | 0 | 0 | 0 | 0 | 0 | 00 | 00 |
| | 計 | 7,774,233,000 | 7,774,234,300 | 54 | 7,774,234,300 | 0 | 0 | 100.0 | 100.0 |
| 狩猟税 | 現 | 18,707,000 | 18,682,800 | 1,480 | 18,682,800 | 0 | 0 | 999 | 1000 |
| | 滞 | 0 | 0 | 0 | 0 | 0 | 0 | 00 | 00 |
| | 計 | 18,707,000 | 18,682,800 | 1,480 | 18,682,800 | 0 | 0 | 99.9 | 100.0 |
| 旧法による税 料理飲食等 消費税 | 現 | 0 | 0 | 0 | 0 | 0 | 0 | 00 | 00 |
| | 滞 | 24,000 | 557,637 | 12 | 23,537 | 0 | 534,100 | 981 | 42 |
| | 計 | 24,000 | 557,637 | 12 | 23,537 | 0 | 534,100 | 98.1 | 4.2 |
| 旧法による税 特別地方 消費税 | 現 | 0 | 0 | 0 | 0 | 0 | 0 | 00 | 00 |
| | 滞 | 0 | 52,161 | 11 | 0 | 0 | 52,161 | 00 | 00 |
| | 計 | 0 | 52,161 | 11 | 0 | 0 | 52,161 | 0.0 | 0.0 |
| 旧法による税 軽引取 油税 | 現 | 37,000 | 36,701 | 8 | 36,701 | 0 | 0 | 992 | 1000 |
| | 滞 | 0 | 0 | 0 | 0 | 0 | 0 | 00 | 00 |
| | 計 | 37,000 | 36,701 | 8 | 36,701 | 0 | 0 | 99.2 | 1000 |
| 計 | 現 | 91,458,690,000 | 92,727,646,596 | 477,256 | 92,051,346,097 | 310,356 | 675,990,143 | 1006 | 993 |
| | 滞 | 583,007,000 | 2,660,147,146 | 11,934 | 605,716,916 | 130,829,481 | 1,923,600,749 | 1039 | 228 |
| | 計 | 92,041,697,000 | 95,387,793,742 | 489,190 | 92,657,063,013 | 131,139,837 | 2,599,590,892 | 100.7 | 97.1 |

(4) 事務所別調定収入状況

(単位:円、%)

| 区 分 | 調 定 額 | | 収入済額 | 不納欠損額 | 収入未済額 | 収入率 | | | |
|-------------|----------------------|-----------------------|----------------------|-----------------------|--------------------|----------------------|--------------|--------------|------|
| | 税 額 | 件数 | | | | 23年度 | 24年度 | | |
| 個人県民税 | 福井 | 22,432,403,628 | - | 20,781,610,213 | 64,564,228 | 1,586,229,187 | 924 | 926 | |
| | 嶺南 | 5,102,024,070 | - | 4,627,175,349 | 17,259,082 | 457,589,639 | 905 | 907 | |
| | 税務課 | 0 | - | 0 | 0 | 0 | 00 | 00 | |
| | 計 | 27,534,427,698 | - | 25,408,785,562 | 81,823,310 | 2,043,818,826 | 92.1 | 92.3 | |
| 法人県民税 | 福井 | 3,908,521,257 | 22,768 | 3,879,163,494 | 3,981,829 | 25,375,934 | 992 | 992 | |
| | 嶺南 | 614,659,376 | 4,558 | 607,302,425 | 360,900 | 6,996,051 | 995 | 988 | |
| | 税務課 | 0 | 0 | 0 | 0 | 0 | 00 | 00 | |
| | 計 | 4,523,180,633 | 27,326 | 4,486,465,919 | 4,342,729 | 32,371,985 | 99.3 | 99.2 | |
| 県民税利子割 | 福井 | 578,746,497 | 6,532 | 578,746,497 | 0 | 0 | 1000 | 1000 | |
| | 嶺南 | 68,601,729 | 1,226 | 68,601,729 | 0 | 0 | 1000 | 1000 | |
| | 税務課 | 0 | 0 | 0 | 0 | 0 | 00 | 00 | |
| | 計 | 647,348,226 | 7,758 | 647,348,226 | 0 | 0 | 100.0 | 100.0 | |
| 県民税配当割 | 福井 | 363,059,783 | 5,344 | 363,059,783 | 0 | 0 | 1000 | 1000 | |
| | 嶺南 | 0 | 0 | 0 | 0 | 0 | 00 | 00 | |
| | 税務課 | 0 | 0 | 0 | 0 | 0 | 00 | 00 | |
| | 計 | 363,059,783 | 5,344 | 363,059,783 | 0 | 0 | 100.0 | 100.0 | |
| 県民税株式等譲渡所得割 | 福井 | 102,679,723 | 147 | 102,679,723 | 0 | 0 | 1000 | 1000 | |
| | 嶺南 | 0 | 0 | 0 | 0 | 0 | 00 | 00 | |
| | 税務課 | 0 | 0 | 0 | 0 | 0 | 00 | 00 | |
| | 計 | 102,679,723 | 147 | 102,679,723 | 0 | 0 | 100.0 | 100.0 | |
| 個人事業税 | 福井 | 643,027,937 | 9,861 | 606,907,557 | 4,619,352 | 31,501,028 | 934 | 944 | |
| | 嶺南 | 122,378,445 | 2,089 | 113,469,966 | 151,951 | 8,756,528 | 928 | 927 | |
| | 税務課 | 0 | 0 | 0 | 0 | 0 | 00 | 00 | |
| | 計 | 765,406,382 | 11,950 | 720,377,523 | 4,771,303 | 40,257,556 | 93.3 | 94.1 | |
| 法人事業税 | 福井 | 10,703,301,248 | 10,141 | 10,685,466,216 | 1,889,753 | 15,945,279 | 998 | 998 | |
| | 嶺南 | 5,904,213,749 | 2,092 | 5,899,902,869 | 111,000 | 4,199,880 | 1000 | 999 | |
| | 税務課 | 0 | 0 | 0 | 0 | 0 | 00 | 00 | |
| | 計 | 16,607,514,997 | 12,233 | 16,585,369,085 | 2,000,753 | 20,145,159 | 99.8 | 99.9 | |
| 地方消費税 | 譲渡割 | 税務課 | 10,412,653,631 | 12 | 10,412,653,631 | 0 | 0 | 1000 | 1000 |
| | 貨物割 | 税務課 | 359,087,918 | 12 | 359,087,918 | 0 | 0 | 1000 | 1000 |
| | 計 | 10,771,741,549 | 24 | 10,771,741,549 | 0 | 0 | 100.0 | 100.0 | |
| | 不動産取得税 | 福井 | 1,392,577,258 | 7,061 | 1,304,415,137 | 3,079,399 | 85,082,722 | 940 | 937 |
| 嶺南 | 355,630,597 | 1,599 | 329,285,653 | 829,163 | 25,515,781 | 897 | 926 | | |
| 税務課 | 0 | 0 | 0 | 0 | 0 | 00 | 00 | | |
| 計 | 1,748,207,855 | 8,660 | 1,633,700,790 | 3,908,562 | 110,598,503 | 93.4 | 93.5 | | |
| 県たばこ税 | 福井 | 0 | 0 | 0 | 0 | 0 | 00 | 00 | |
| | 嶺南 | 0 | 0 | 0 | 0 | 0 | 00 | 00 | |
| | 税務課 | 1,754,459,257 | 79 | 1,754,459,257 | 0 | 0 | 1000 | 1000 | |
| | 計 | 1,754,459,257 | 79 | 1,754,459,257 | 0 | 0 | 100.0 | 100.0 | |
| ゴルフ場利用税 | 福井 | 228,996,730 | 121 | 228,996,730 | 0 | 0 | 1000 | 1000 | |
| | 嶺南 | 54,399,900 | 35 | 54,399,900 | 0 | 0 | 1000 | 1000 | |
| | 税務課 | 0 | 0 | 0 | 0 | 0 | 00 | 00 | |
| | 計 | 283,396,630 | 156 | 283,396,630 | 0 | 0 | 100.0 | 100.0 | |
| 自動車取得税 | 福井 | 1,554,821,000 | 32,044 | 1,554,821,000 | 0 | 0 | 1000 | 1000 | |
| | 嶺南 | 0 | 0 | 0 | 0 | 0 | 00 | 00 | |
| | 税務課 | 0 | 0 | 0 | 0 | 0 | 00 | 00 | |
| | 計 | 1,554,821,000 | 32,044 | 1,554,821,000 | 0 | 0 | 100.0 | 100.0 | |

| 区 分 | | 調 定 額 | | 収入済額 | 不納欠損額 | 収入未済額 | 収入率 | |
|--------------------------|-----|-----------------------|----------------|-----------------------|--------------------|----------------------|--------------|--------------|
| | | 税 額 | 件数 | | | | 23年度 | 24年度 |
| 軽油引取税 | 福井 | 8,241,593,364 | 1,785 | 8,193,375,873 | 0 | 48,217,491 | 994 | 994 |
| | 嶺南 | 0 | 0 | 0 | 0 | 0 | 00 | 00 |
| | 税務課 | 0 | 0 | 0 | 0 | 0 | 00 | 00 |
| | 計 | 8,241,593,364 | 1,785 | 8,193,375,873 | 0 | 48,217,491 | 99.4 | 99.4 |
| 自動車税 | 福井 | 10,665,994,796 | 322,171 | 10,380,414,180 | 29,748,629 | 255,831,987 | 972 | 973 |
| | 嶺南 | 2,027,644,850 | 57,903 | 1,975,337,175 | 4,544,551 | 47,763,124 | 974 | 974 |
| | 税務課 | 0 | 0 | 0 | 0 | 0 | 00 | 00 |
| | 計 | 12,693,639,646 | 380,074 | 12,355,751,355 | 34,293,180 | 303,595,111 | 97.2 | 97.3 |
| 鉦 区 税 | 福井 | 1,220,500 | 12 | 1,220,500 | 0 | 0 | 1000 | 1000 |
| | 嶺南 | 1,532,900 | 33 | 1,532,900 | 0 | 0 | 1000 | 1000 |
| | 税務課 | 0 | 0 | 0 | 0 | 0 | 00 | 00 |
| | 計 | 2,753,400 | 45 | 2,753,400 | 0 | 0 | 100.0 | 100.0 |
| 固定資産税 | 福井 | 0 | 0 | 0 | 0 | 0 | 00 | 0.0 |
| | 嶺南 | 0 | 0 | 0 | 0 | 0 | 00 | 0.0 |
| | 税務課 | 0 | 0 | 0 | 0 | 0 | 00 | 0.0 |
| | 計 | 0 | 0 | 0 | 0 | 0 | 0.0 | 0.0 |
| 核燃料税 | 福井 | 0 | 0 | 0 | 0 | 0 | 00 | 00 |
| | 嶺南 | 0 | 0 | 0 | 0 | 0 | 00 | 00 |
| | 税務課 | 7,774,234,300 | 54 | 7,774,234,300 | 0 | 0 | 1000 | 1000 |
| | 計 | 7,774,234,300 | 54 | 7,774,234,300 | 0 | 0 | 100.0 | 100.0 |
| 狩 獵 税 | 福井 | 14,286,800 | 1,065 | 14,286,800 | 0 | 0 | 1000 | 1000 |
| | 嶺南 | 4,396,000 | 415 | 4,396,000 | 0 | 0 | 1000 | 1000 |
| | 税務課 | 0 | 0 | 0 | 0 | 0 | 00 | 00 |
| | 計 | 18,682,800 | 1,480 | 18,682,800 | 0 | 0 | 100.0 | 100.0 |
| (旧法による税) 料理飲食等 消費税 | 福井 | 557,637 | 12 | 23,537 | 0 | 534,100 | 82 | 42 |
| | 嶺南 | 0 | 0 | 0 | 0 | 0 | 00 | 00 |
| | 税務課 | 0 | 0 | 0 | 0 | 0 | 00 | 00 |
| | 計 | 557,637 | 12 | 23,537 | 0 | 534,100 | 8.2 | 4.2 |
| (旧法による税) 特別地方 消費税 | 福井 | 52,161 | 11 | 0 | 0 | 52,161 | 00 | 00 |
| | 嶺南 | 0 | 0 | 0 | 0 | 0 | 00 | 00 |
| | 税務課 | 0 | 0 | 0 | 0 | 0 | 00 | 00 |
| | 計 | 52,161 | 11 | 0 | 0 | 52,161 | 0.0 | 0.0 |
| (旧法による税) 軽油引取税 | 福井 | 36,701 | 8 | 36,701 | 0 | 0 | 1000 | 1000 |
| | 嶺南 | 0 | 0 | 0 | 0 | 0 | 00 | 00 |
| | 税務課 | 0 | 0 | 0 | 0 | 0 | 00 | 00 |
| | 計 | 36,701 | 8 | 36,701 | 0 | 0 | 100.0 | 100.0 |
| 計 | 福井 | 60,831,877,020 | 419,083 | 58,675,223,941 | 107,883,190 | 2,048,769,889 | 964 | 965 |
| | 嶺南 | 14,255,481,616 | 69,950 | 13,681,403,966 | 23,256,647 | 550,821,003 | 963 | 960 |
| | 税務課 | 20,300,435,106 | 157 | 20,300,435,106 | 0 | 0 | 1000 | 1000 |
| | 計 | 95,387,793,742 | 489,190 | 92,657,063,013 | 131,139,837 | 2,599,590,892 | 96.9 | 97.1 |

(5) 月別調定収入状況
ア. 当月分

| 税目 | 4月 | | 5月 | | 6月 | |
|-------------|------------|-----------|------------|------------|------------|------------|
| | 調定額 | 収入額 | 調定額 | 収入額 | 調定額 | 収入額 |
| 個人県民税 | 2,643,008 | 0 | -301 | 186,969 | 22,417,088 | 922,146 |
| 法人県民税 | 198,046 | 87,384 | 1,429,146 | 660,718 | 343,846 | 1,192,115 |
| 県民税利子割 | 55,808 | 55,809 | 47,152 | 47,155 | 40,420 | 40,941 |
| 県民税配当割 | 8,162 | 8,168 | 3,757 | 3,751 | 7,550 | 7,550 |
| 県民税株式等譲渡所得割 | 29 | 29 | 17 | 17 | 11 | 11 |
| 個人事業税 | 8,298 | 3,009 | 1,295 | 5,090 | 1,870 | 1,053 |
| 法人事業税 | 508,115 | 238,154 | 6,140,965 | 3,882,785 | 863,094 | 3,380,431 |
| 地方消費税譲渡割 | 1,210,624 | 1,210,624 | 414,477 | 414,477 | 1,083,647 | 1,083,647 |
| 地方消費税貨物割 | 22,205 | 22,205 | 18,420 | 18,420 | 19,242 | 19,242 |
| 不動産取得税 | 336,557 | 139,495 | 938 | 153,704 | 38,405 | 30,052 |
| 県たばこ税 | 151,383 | 31 | 142,018 | 293,366 | 153,278 | 34 |
| ゴルフ場利用税 | 13,112 | 12,335 | 29,209 | 29,986 | 37,820 | 37,820 |
| 自動車取得税 | 116,481 | 0 | 123,057 | 116,481 | 154,919 | 123,057 |
| 軽油引取税 | 738,809 | 43,973 | 652,353 | 421,141 | 616,046 | 342,108 |
| 自動車税 | 12,822,567 | 203,309 | -23,194 | 6,580,207 | -380,222 | 3,553,331 |
| 鉦区税 | 0 | 0 | 2,754 | 966 | 0 | 1,788 |
| 固定資産税 | 0 | 0 | 0 | 0 | 0 | 0 |
| 核燃料税 | 0 | 0 | 1,523,749 | 1,318,469 | 0 | 205,280 |
| 狩猟税 | 0 | 0 | 0 | 0 | 0 | 0 |
| (旧法)軽油引取税 | 4 | 4 | 0 | 0 | 20 | 20 |
| 小計 | 18,833,207 | 2,024,529 | 10,505,813 | 14,133,702 | 25,397,032 | 10,940,625 |
| 滞納繰越分 | 1,976,653 | 19,730 | 0 | 28,035 | 673,383 | 98,259 |
| 県税合計 | 20,809,860 | 2,044,258 | 10,505,813 | 14,161,737 | 26,070,416 | 11,038,884 |

| 税目 | 11月 | | 12月 | | 1月 | |
|-------------|------------|-----------|-----------|-----------|-----------|-----------|
| | 調定額 | 収入額 | 調定額 | 収入額 | 調定額 | 収入額 |
| 個人県民税 | 0 | 1,827,033 | 0 | 2,391,371 | 0 | 1,656,640 |
| 法人県民税 | 1,191,941 | 564,466 | 86,407 | 780,161 | 74,897 | 75,335 |
| 県民税利子割 | 57,378 | 57,204 | 37,553 | 37,643 | 75,526 | 75,426 |
| 県民税配当割 | 2,398 | 2,398 | 25,278 | 25,279 | 195,085 | 195,085 |
| 県民税株式等譲渡所得割 | 83 | 83 | 8 | 8 | 102,081 | 102,081 |
| 個人事業税 | 7,533 | 124,927 | 6,882 | 203,004 | 6,969 | 18,768 |
| 法人事業税 | 6,041,380 | 3,735,626 | 194,035 | 2,674,139 | 179,323 | 157,047 |
| 地方消費税譲渡割 | 597,208 | 597,208 | 815,887 | 815,887 | 1,340,934 | 1,340,934 |
| 地方消費税貨物割 | 23,061 | 23,061 | 34,781 | 34,781 | 44,767 | 44,767 |
| 不動産取得税 | 161,834 | 181,439 | 58,083 | 90,374 | 56,902 | 88,103 |
| 県たばこ税 | 150,055 | 150,058 | 143,561 | 57 | 151,262 | 294,752 |
| ゴルフ場利用税 | 37,526 | 37,526 | 31,107 | 28,245 | 7,211 | 6,365 |
| 自動車取得税 | 113,055 | 113,129 | 92,803 | 112,688 | 87,743 | 92,803 |
| 軽油引取税 | 717,488 | 612,760 | 710,315 | 660,292 | 726,086 | 796,786 |
| 自動車税 | -3,942 | 45,816 | -6,363 | 58,158 | -2,337 | 38,032 |
| 鉦区税 | 0 | 0 | 0 | 0 | 0 | 0 |
| 固定資産税 | 0 | 0 | 0 | 0 | 0 | 0 |
| 核燃料税 | 1,523,749 | 1,318,469 | 0 | 205,280 | 0 | 0 |
| 狩猟税 | 14,136 | 4,338 | 176 | 14,136 | 17 | 176 |
| (旧法)軽油引取税 | 13 | 13 | 0 | 0 | 0 | 0 |
| 小計 | 10,634,898 | 9,395,557 | 2,230,514 | 8,131,502 | 3,046,464 | 4,983,101 |
| 滞納繰越分 | -567 | 53,440 | -259 | 36,018 | 19,052 | 39,694 |
| 県税合計 | 10,634,331 | 9,448,996 | 2,230,255 | 8,167,520 | 3,065,517 | 5,022,795 |

(単位:千円)

| 7月 | | 8月 | | 9月 | | 10月 | |
|------------------|------------------|------------------|------------------|------------------|------------------|------------------|------------------|
| 調定額 | 収入額 | 調定額 | 収入額 | 調定額 | 収入額 | 調定額 | 収入額 |
| 0 | 3,217,866 | 0 | 3,340,088 | 0 | 1,893,135 | 0 | 2,290,577 |
| 180,011 | 161,434 | 244,465 | 180,115 | 136,720 | 154,832 | 189,008 | 185,862 |
| 51,612 | 51,089 | 75,752 | 75,750 | 56,336 | 56,337 | 51,668 | 51,853 |
| 97,070 | 97,070 | 3,310 | 3,317 | 4,269 | 4,278 | 5,344 | 5,328 |
| 58 | 58 | 29 | 29 | 85 | 85 | 90 | 90 |
| -37 | 146 | 672,875 | 110,789 | 10,635 | 206,900 | 2,038 | 19,950 |
| 413,813 | 348,520 | 602,900 | 422,124 | 303,273 | 364,359 | 425,818 | 410,049 |
| 1,663,214 | 1,663,214 | 164,827 | 164,827 | 730,349 | 730,349 | 1,175,816 | 1,175,816 |
| 26,330 | 26,330 | 24,974 | 24,974 | 49,227 | 49,227 | 33,193 | 33,193 |
| 398,651 | 229,594 | 265,835 | 366,724 | 136,529 | 178,398 | 187,606 | 142,533 |
| 149,753 | 302,994 | 155,184 | 155,182 | 158,877 | 43 | 141,946 | 300,781 |
| 33,673 | 33,673 | 29,028 | 29,028 | 29,901 | 29,894 | 32,306 | 32,313 |
| 151,177 | 154,919 | 110,194 | 151,177 | 129,383 | 110,194 | 112,761 | 129,383 |
| 644,403 | 748,961 | 675,305 | 598,825 | 687,905 | 628,395 | 659,373 | 754,632 |
| -843 | 957,194 | -11,126 | 523,670 | -6,124 | 110,384 | -11,683 | 118,521 |
| 0 | 0 | 0 | 0 | 0 | 0 | 0 | 0 |
| 0 | 0 | 0 | 0 | 0 | 0 | 0 | 0 |
| 0 | 0 | 1,523,749 | 1,318,469 | 1,679,238 | 205,280 | 0 | 1,679,238 |
| 0 | 0 | 0 | 0 | 0 | 0 | 4,338 | 0 |
| 0 | 0 | 0 | 0 | 0 | 0 | 0 | 0 |
| 3,808,886 | 7,993,064 | 4,537,300 | 7,465,088 | 4,106,603 | 4,722,088 | 3,009,623 | 7,330,119 |
| -755 | 88,632 | -5,150 | 50,309 | -530 | 54,036 | -638 | 53,457 |
| 3,808,131 | 8,081,696 | 4,532,151 | 7,515,397 | 4,106,073 | 4,776,124 | 3,008,986 | 7,383,576 |

| 2月 | | 3月 | | 4月 | | 5月 | |
|------------------|------------------|------------------|------------------|----------------|------------------|----------|------------------|
| 調定額 | 収入額 | 調定額 | 収入額 | 調定額 | 収入額 | 調定額 | 収入額 |
| 0 | 1,945,058 | 0 | 2,148,331 | 404,403 | 1,743,195 | 0 | 1,405,697 |
| 269,978 | 173,318 | 145,659 | 225,257 | 0 | 42,971 | 0 | -4,591 |
| 62,575 | 62,576 | 35,568 | 35,568 | 0 | -2 | 0 | 0 |
| 5,367 | 5,367 | 5,469 | 5,469 | 0 | 0 | 0 | 0 |
| 109 | 109 | 80 | 80 | 0 | 0 | 0 | 0 |
| -68 | 7,075 | 0 | 5,664 | 0 | 2,591 | 0 | 622 |
| 589,319 | 379,814 | 327,715 | 508,769 | 0 | 90,513 | 0 | -10,332 |
| 483,220 | 483,220 | 732,450 | 732,450 | 0 | 0 | 0 | 0 |
| 22,790 | 22,790 | 40,098 | 40,098 | 0 | 0 | 0 | 0 |
| -9,257 | 21,109 | -5,869 | -2,075 | 0 | -3,006 | 0 | 1,168 |
| 130,064 | 130,076 | 127,077 | 31 | 0 | 272,392 | 0 | -145,337 |
| 1,271 | 1,336 | 1,232 | 1,232 | 0 | 0 | 0 | 3,643 |
| 134,631 | 87,743 | 228,616 | 134,631 | 0 | 228,616 | 0 | 0 |
| 740,115 | 658,427 | 621,263 | 765,258 | 0 | 681,241 | 0 | 429,526 |
| 248 | 35,757 | -581 | 27,192 | 0 | 12,958 | 0 | 14,598 |
| 0 | 0 | -1 | 0 | 0 | -1 | 0 | 0 |
| 0 | 0 | 0 | 0 | 0 | 0 | 0 | 0 |
| 1,523,749 | 1,318,469 | 0 | 205,280 | 0 | 0 | 0 | 0 |
| 17 | 17 | 0 | 17 | 0 | 0 | 0 | 0 |
| 0 | 0 | 0 | 0 | 0 | 0 | 0 | 0 |
| 3,954,125 | 5,332,260 | 2,258,776 | 4,833,252 | 404,403 | 3,071,467 | 0 | 1,694,993 |
| -705 | 40,368 | -337 | 43,740 | 0 | 0 | 0 | 0 |
| 3,953,420 | 5,372,627 | 2,258,439 | 4,876,992 | 404,403 | 3,071,467 | 0 | 1,694,993 |

イ. 累計分

| 税目 | 4月 | | 5月 | | 6月 | |
|-------------|-------------------|------------------|-------------------|-------------------|-------------------|-------------------|
| | 調定額 | 収入額 | 調定額 | 収入額 | 調定額 | 収入額 |
| 個人県民税 | 2,643,008 | 0 | 2,642,706 | 186,969 | 25,059,794 | 1,109,115 |
| 法人県民税 | 198,046 | 87,384 | 1,627,193 | 748,101 | 1,971,038 | 1,940,216 |
| 県民税利子割 | 55,808 | 55,809 | 102,959 | 102,963 | 143,379 | 143,905 |
| 県民税配当割 | 8,162 | 8,168 | 11,919 | 11,919 | 19,469 | 19,469 |
| 県民税株式等譲渡所得割 | 29 | 29 | 47 | 47 | 57 | 57 |
| 個人事業税 | 8,298 | 3,009 | 9,593 | 8,099 | 11,463 | 9,152 |
| 法人事業税 | 508,115 | 238,154 | 6,649,080 | 4,120,939 | 7,512,174 | 7,501,370 |
| 地方消費税譲渡割 | 1,210,624 | 1,210,624 | 1,625,102 | 1,625,102 | 2,708,748 | 2,708,748 |
| 地方消費税貨物割 | 22,205 | 22,205 | 40,625 | 40,625 | 59,867 | 59,867 |
| 不動産取得税 | 336,557 | 139,495 | 337,495 | 293,199 | 375,900 | 323,251 |
| 県たばこ税 | 151,383 | 31 | 293,401 | 293,397 | 446,679 | 293,431 |
| ゴルフ場利用税 | 13,112 | 12,335 | 42,321 | 42,321 | 80,141 | 80,141 |
| 自動車取得税 | 116,481 | 0 | 239,538 | 116,481 | 394,457 | 239,538 |
| 軽油引取税 | 738,809 | 43,973 | 1,391,161 | 465,114 | 2,007,208 | 807,223 |
| 自動車税 | 12,822,567 | 203,309 | 12,799,373 | 6,783,516 | 12,419,151 | 10,336,848 |
| 鉦区税 | 0 | 0 | 2,754 | 966 | 2,754 | 2,754 |
| 固定資産税 | 0 | 0 | 0 | 0 | 0 | 0 |
| 核燃料税 | 0 | 0 | 1,523,749 | 1,318,469 | 1,523,749 | 1,523,749 |
| 狩猟税 | 0 | 0 | 0 | 0 | 0 | 0 |
| (旧法)軽油引取税 | 4 | 4 | 4 | 4 | 23 | 23 |
| 小計 | 18,833,207 | 2,024,529 | 29,339,020 | 16,158,231 | 54,736,053 | 27,098,856 |
| 滞納繰越分 | 1,976,653 | 19,730 | 1,976,653 | 47,765 | 2,650,036 | 146,023 |
| 県税合計 | 20,809,860 | 2,044,258 | 31,315,673 | 16,205,996 | 57,386,089 | 27,244,879 |

| 税目 | 11月 | | 12月 | | 1月 | |
|-------------|-------------------|-------------------|-------------------|-------------------|-------------------|-------------------|
| | 調定額 | 収入額 | 調定額 | 収入額 | 調定額 | 収入額 |
| 個人県民税 | 25,059,794 | 13,677,814 | 25,059,794 | 16,069,185 | 25,059,794 | 17,725,825 |
| 法人県民税 | 3,913,184 | 3,186,926 | 3,999,591 | 3,967,087 | 4,074,488 | 4,042,423 |
| 県民税利子割 | 436,127 | 436,137 | 473,680 | 473,780 | 549,206 | 549,206 |
| 県民税配当割 | 131,861 | 131,861 | 157,139 | 157,139 | 352,224 | 352,224 |
| 県民税株式等譲渡所得割 | 402 | 402 | 410 | 410 | 102,491 | 102,491 |
| 個人事業税 | 704,506 | 471,864 | 711,388 | 674,868 | 718,357 | 693,636 |
| 法人事業税 | 15,299,358 | 12,782,047 | 15,493,393 | 15,456,186 | 15,672,715 | 15,613,233 |
| 地方消費税譲渡割 | 7,040,163 | 7,040,163 | 7,856,050 | 7,856,050 | 9,196,984 | 9,196,984 |
| 地方消費税貨物割 | 216,652 | 216,652 | 251,433 | 251,433 | 296,200 | 296,200 |
| 不動産取得税 | 1,526,354 | 1,421,938 | 1,584,437 | 1,512,313 | 1,641,338 | 1,600,416 |
| 県たばこ税 | 1,202,495 | 1,202,488 | 1,346,056 | 1,202,546 | 1,497,318 | 1,497,298 |
| ゴルフ場利用税 | 242,576 | 242,576 | 273,682 | 270,820 | 280,893 | 277,186 |
| 自動車取得税 | 1,011,028 | 898,340 | 1,103,831 | 1,011,028 | 1,191,574 | 1,103,831 |
| 軽油引取税 | 5,391,682 | 4,150,797 | 6,101,997 | 4,811,088 | 6,828,082 | 5,607,874 |
| 自動車税 | 12,385,434 | 12,092,432 | 12,379,071 | 12,150,590 | 12,376,734 | 12,188,622 |
| 鉦区税 | 2,754 | 2,754 | 2,754 | 2,754 | 2,754 | 2,754 |
| 固定資産税 | 0 | 0 | 0 | 0 | 0 | 0 |
| 核燃料税 | 6,250,485 | 6,045,205 | 6,250,485 | 6,250,485 | 6,250,485 | 6,250,485 |
| 狩猟税 | 18,474 | 4,338 | 18,650 | 18,474 | 18,666 | 18,650 |
| (旧法)軽油引取税 | 37 | 37 | 37 | 37 | 37 | 37 |
| 小計 | 80,833,364 | 64,004,772 | 83,063,878 | 72,136,274 | 86,110,342 | 77,119,374 |
| 滞納繰越分 | 2,642,397 | 445,897 | 2,642,137 | 481,916 | 2,661,190 | 521,609 |
| 県税合計 | 83,475,760 | 64,450,669 | 85,706,015 | 72,618,189 | 88,771,532 | 77,640,984 |

(単位:千円)

| 7月 | | 8月 | | 9月 | | 10月 | |
|-------------------|-------------------|-------------------|-------------------|-------------------|-------------------|-------------------|-------------------|
| 調定額 | 収入額 | 調定額 | 収入額 | 調定額 | 収入額 | 調定額 | 収入額 |
| 25,059,794 | 4,326,981 | 25,059,794 | 7,667,069 | 25,059,794 | 9,560,204 | 25,059,794 | 11,850,781 |
| 2,151,050 | 2,101,650 | 2,395,514 | 2,281,766 | 2,532,235 | 2,436,598 | 2,721,242 | 2,622,460 |
| 194,991 | 194,994 | 270,744 | 270,744 | 327,080 | 327,081 | 378,748 | 378,934 |
| 116,539 | 116,539 | 119,849 | 119,856 | 124,118 | 124,134 | 129,462 | 129,462 |
| 115 | 115 | 144 | 144 | 229 | 229 | 319 | 319 |
| 11,426 | 9,298 | 684,301 | 120,087 | 694,935 | 326,987 | 696,974 | 346,937 |
| 7,925,987 | 7,849,890 | 8,528,887 | 8,272,013 | 8,832,161 | 8,636,372 | 9,257,978 | 9,046,422 |
| 4,371,962 | 4,371,962 | 4,536,789 | 4,536,789 | 5,267,138 | 5,267,138 | 6,442,955 | 6,442,955 |
| 86,197 | 86,197 | 111,171 | 111,171 | 160,398 | 160,398 | 193,591 | 193,591 |
| 774,550 | 552,845 | 1,040,385 | 919,569 | 1,176,914 | 1,097,966 | 1,364,520 | 1,240,499 |
| 596,432 | 596,425 | 751,617 | 751,607 | 910,494 | 751,650 | 1,052,440 | 1,052,430 |
| 113,814 | 113,814 | 142,842 | 142,842 | 172,743 | 172,736 | 205,049 | 205,049 |
| 545,634 | 394,457 | 655,828 | 545,634 | 785,211 | 655,828 | 897,972 | 785,211 |
| 2,651,611 | 1,556,184 | 3,326,916 | 2,155,009 | 4,014,821 | 2,783,404 | 4,674,194 | 3,538,036 |
| 12,418,309 | 11,294,041 | 12,407,182 | 11,817,711 | 12,401,058 | 11,928,095 | 12,389,376 | 12,046,616 |
| 2,754 | 2,754 | 2,754 | 2,754 | 2,754 | 2,754 | 2,754 | 2,754 |
| 0 | 0 | 0 | 0 | 0 | 0 | 0 | 0 |
| 1,523,749 | 1,523,749 | 3,047,498 | 2,842,218 | 4,726,736 | 3,047,498 | 4,726,736 | 4,726,736 |
| 0 | 0 | 0 | 0 | 0 | 0 | 4,338 | 0 |
| 23 | 23 | 23 | 23 | 23 | 23 | 23 | 23 |
| 58,544,939 | 35,091,920 | 63,082,239 | 42,557,008 | 67,188,843 | 47,279,097 | 70,198,466 | 54,609,215 |
| 2,649,281 | 234,655 | 2,644,131 | 284,964 | 2,643,601 | 339,001 | 2,642,963 | 392,458 |
| 61,194,220 | 35,326,575 | 65,726,370 | 42,841,973 | 69,832,444 | 47,618,097 | 72,841,429 | 55,001,673 |

| 2月 | | 3月 | | 4月 | | 5月 | |
|-------------------|-------------------|-------------------|-------------------|-------------------|-------------------|-------------------|-------------------|
| 調定額 | 収入額 | 調定額 | 収入額 | 調定額 | 収入額 | 調定額 | 収入額 |
| 25,059,794 | 19,670,884 | 25,059,794 | 21,819,215 | 25,464,197 | 23,562,410 | 25,464,197 | 24,968,106 |
| 4,344,466 | 4,215,740 | 4,490,125 | 4,440,997 | 4,490,125 | 4,483,967 | 4,490,125 | 4,479,376 |
| 611,781 | 611,782 | 647,348 | 647,350 | 647,348 | 647,348 | 647,348 | 647,348 |
| 357,591 | 357,591 | 363,060 | 363,060 | 363,060 | 363,060 | 363,060 | 363,060 |
| 102,600 | 102,600 | 102,680 | 102,680 | 102,680 | 102,680 | 102,680 | 102,680 |
| 718,289 | 700,711 | 718,289 | 706,375 | 718,289 | 708,966 | 718,289 | 709,588 |
| 16,262,034 | 15,993,048 | 16,589,749 | 16,501,817 | 16,589,749 | 16,592,330 | 16,589,749 | 16,581,998 |
| 9,680,203 | 9,680,203 | 10,412,654 | 10,412,654 | 10,412,654 | 10,412,654 | 10,412,654 | 10,412,654 |
| 318,990 | 318,990 | 359,088 | 359,088 | 359,088 | 359,088 | 359,088 | 359,088 |
| 1,632,081 | 1,621,525 | 1,626,212 | 1,619,450 | 1,626,212 | 1,616,444 | 1,626,212 | 1,617,612 |
| 1,627,382 | 1,627,374 | 1,754,459 | 1,627,405 | 1,754,459 | 1,899,796 | 1,754,459 | 1,754,459 |
| 282,164 | 278,521 | 283,397 | 279,754 | 283,397 | 279,754 | 283,397 | 283,397 |
| 1,326,205 | 1,191,574 | 1,554,821 | 1,326,205 | 1,554,821 | 1,554,821 | 1,554,821 | 1,554,821 |
| 7,568,198 | 6,266,301 | 8,189,461 | 7,031,560 | 8,189,461 | 7,712,801 | 8,189,461 | 8,142,327 |
| 12,376,982 | 12,224,378 | 12,376,401 | 12,251,570 | 12,376,401 | 12,264,528 | 12,376,401 | 12,279,126 |
| 2,754 | 2,754 | 2,753 | 2,754 | 2,753 | 2,753 | 2,753 | 2,753 |
| 0 | 0 | 0 | 0 | 0 | 0 | 0 | 0 |
| 7,774,234 | 7,568,954 | 7,774,234 | 7,774,234 | 7,774,234 | 7,774,234 | 7,774,234 | 7,774,234 |
| 18,683 | 18,666 | 18,683 | 18,683 | 18,683 | 18,683 | 18,683 | 18,683 |
| 37 | 37 | 37 | 37 | 37 | 37 | 37 | 37 |
| 90,064,467 | 82,451,634 | 92,323,243 | 87,284,886 | 92,727,647 | 90,356,353 | 92,727,647 | 92,051,346 |
| 2,660,484 | 561,977 | 2,660,147 | 605,717 | 2,660,147 | 605,717 | 2,660,147 | 605,717 |
| 92,724,952 | 83,013,611 | 94,983,390 | 87,890,603 | 95,387,794 | 90,962,070 | 95,387,794 | 92,657,063 |

(6) 県税調定収入状況累年比較
ア. 税目別

| 税目 | 年度 | 平成20年度 | | 平成21年度 | | 平成22年度 | |
|-----------------------|-------------|-------------|------------|------------|------------|------------|------------|
| | | 調定額 | 収入額 | 調定額 | 収入額 | 調定額 | 収入額 |
| 現 年 課 税 分 | 個人県民税 | 27,267,700 | 26,586,119 | 26,658,244 | 26,028,992 | 24,278,049 | 23,728,305 |
| | 法人県民税 | 5,410,307 | 5,397,501 | 3,374,182 | 3,355,351 | 4,670,512 | 4,659,347 |
| | 県民税利子割 | 1,126,805 | 1,126,805 | 979,856 | 979,856 | 854,876 | 854,876 |
| | 県民税配当割 | 322,161 | 322,161 | 258,646 | 258,646 | 315,447 | 315,447 |
| | 県民税株式等譲渡所得割 | 117,511 | 117,511 | 133,130 | 133,130 | 104,135 | 104,135 |
| | 個人事業税 | 991,612 | 965,296 | 845,179 | 825,981 | 700,612 | 688,783 |
| | 法人事業税 | 34,268,804 | 34,255,630 | 19,083,514 | 19,051,311 | 15,436,391 | 15,431,830 |
| | 地方消費税譲渡割 | 10,570,784 | 10,570,784 | 10,304,361 | 10,304,361 | 10,949,694 | 10,949,694 |
| | 地方消費税貨物割 | 400,810 | 400,810 | 252,967 | 252,967 | 296,804 | 296,804 |
| | 不動産取得税 | 2,286,770 | 2,212,298 | 1,912,526 | 1,866,678 | 1,912,016 | 1,868,865 |
| | 県たばこ税 | 1,615,493 | 1,615,493 | 1,507,255 | 1,507,255 | 1,559,747 | 1,559,747 |
| | ゴルフ場利用税 | 342,243 | 342,243 | 333,547 | 333,547 | 301,162 | 301,162 |
| | 自動車取得税 | — | — | 1,657,666 | 1,657,666 | 1,384,886 | 1,384,886 |
| | 軽油引取税 | — | — | 7,041,534 | 7,030,716 | 8,028,951 | 8,028,207 |
| | 自動車税 | 13,109,021 | 12,968,891 | 12,885,917 | 12,749,958 | 12,574,390 | 12,450,102 |
| | 鉱区税 | 2,559 | 2,559 | 2,498 | 2,498 | 2,864 | 2,864 |
| | 固定資産税 | 214 | 214 | 0 | 0 | 0 | 0 |
| | 核燃料税 | 5,422,697 | 5,422,697 | 5,122,629 | 5,122,629 | 7,448,609 | 7,448,609 |
| | 狩猟税 | 21,369 | 21,369 | 21,017 | 21,017 | 21,117 | 21,117 |
| | (旧法)自動車取得税 | 2,623,098 | 2,623,098 | 0 | 0 | 0 | 0 |
| (旧法)軽油引取税 | 8,206,957 | 8,158,098 | 706,167 | 706,167 | 79 | 79 | |
| 小計 | 114,106,914 | 113,109,577 | 93,080,835 | 92,188,727 | 90,840,341 | 90,094,860 | |
| 滞納繰越分 | 8,280,564 | 761,458 | 2,546,418 | 618,525 | 2,681,793 | 593,264 | |
| 県税合計 | 122,387,478 | 113,871,035 | 95,627,253 | 92,807,252 | 93,522,134 | 90,688,125 | |

イ. 事務所別(納税証明手数料を除く)

| 事務所名 | 年度 | 平成20年度 | | 平成21年度 | | 平成22年度 | |
|-----------|----|-------------|-------------|------------|------------|------------|------------|
| | | 調定額 | 収入額 | 調定額 | 収入額 | 調定額 | 収入額 |
| 福井県税 | | 82,178,355 | 74,224,308 | 62,153,213 | 59,890,015 | 58,952,324 | 56,681,494 |
| 嶺南(若狭)税務部 | | 20,573,035 | 20,010,639 | 16,286,809 | 15,730,007 | 14,314,955 | 13,751,776 |
| 税務課 | | 19,636,088 | 19,636,088 | 17,187,231 | 17,187,231 | 20,254,855 | 20,254,855 |
| 合計 | | 122,387,478 | 113,871,035 | 95,627,253 | 92,807,252 | 93,522,134 | 90,688,125 |

(単位:千円、%)

| 平成23年度 | | 平成24年度 | | 調定額の対前年比 | | | | | 収入率 | | | | |
|-------------------|-------------------|-------------------|-------------------|-------------|-------------|-------------|-------------|--------------|-------------|-------------|-------------|-------------|-------------|
| 調定額 | 収入額 | 調定額 | 収入額 | 20 | 21 | 22 | 23 | 24 | 20 | 21 | 22 | 23 | 24 |
| 23,983,712 | 23,505,514 | 25,464,197 | 24,968,106 | 104.4 | 97.8 | 91.1 | 98.8 | 106.2 | 97.5 | 97.6 | 97.7 | 98.0 | 98.1 |
| 5,230,090 | 5,219,344 | 4,490,125 | 4,479,376 | 83.6 | 62.4 | 138.4 | 112.0 | 85.9 | 99.8 | 99.4 | 99.8 | 99.8 | 99.8 |
| 855,222 | 855,222 | 647,348 | 647,348 | 99.3 | 87.0 | 87.2 | 100.0 | 75.7 | 100.0 | 100.0 | 100.0 | 100.0 | 100.0 |
| 348,897 | 348,897 | 363,060 | 363,060 | 39.5 | 80.3 | 122.0 | 110.6 | 104.1 | 100.0 | 100.0 | 100.0 | 100.0 | 100.0 |
| 85,692 | 85,692 | 102,680 | 102,680 | 22.4 | 113.3 | 78.2 | 82.3 | 119.8 | 100.0 | 100.0 | 100.0 | 100.0 | 100.0 |
| 703,950 | 694,964 | 718,289 | 709,588 | 95.2 | 85.2 | 82.9 | 100.5 | 102.0 | 97.3 | 97.7 | 98.3 | 98.7 | 98.8 |
| 16,936,809 | 16,932,232 | 16,589,749 | 16,581,998 | 92.1 | 55.7 | 80.9 | 109.7 | 98.0 | 100.0 | 99.8 | 100.0 | 100.0 | 100.0 |
| 10,329,966 | 10,329,966 | 10,412,654 | 10,412,654 | 87.5 | 97.5 | 106.3 | 94.3 | 100.8 | 100.0 | 100.0 | 100.0 | 100.0 | 100.0 |
| 369,117 | 369,117 | 359,088 | 359,088 | 90.2 | 63.1 | 117.3 | 124.4 | 97.3 | 100.0 | 100.0 | 100.0 | 100.0 | 100.0 |
| 1,888,233 | 1,871,887 | 1,626,212 | 1,617,612 | 91.2 | 83.6 | 100.0 | 98.8 | 86.1 | 96.7 | 97.6 | 97.7 | 99.1 | 99.5 |
| 1,809,169 | 1,809,169 | 1,754,459 | 1,754,459 | 94.0 | 93.3 | 103.5 | 116.0 | 97.0 | 100.0 | 100.0 | 100.0 | 100.0 | 100.0 |
| 290,145 | 290,145 | 283,397 | 283,397 | 97.9 | 97.5 | 90.3 | 96.3 | 97.7 | 100.0 | 100.0 | 100.0 | 100.0 | 100.0 |
| 1,265,292 | 1,265,292 | 1,554,821 | 1,554,821 | — | 皆増 | 83.5 | 91.4 | 122.9 | — | 100.0 | 100.0 | 100.0 | 100.0 |
| 8,254,339 | 8,203,668 | 8,189,461 | 8,142,327 | — | 皆増 | 114.0 | 102.8 | 99.2 | — | 99.8 | 100.0 | 99.4 | 99.4 |
| 12,478,014 | 12,370,164 | 12,376,401 | 12,279,126 | 97.6 | 98.3 | 97.6 | 99.2 | 99.2 | 98.9 | 98.9 | 99.0 | 99.1 | 99.2 |
| 2,941 | 2,941 | 2,753 | 2,753 | 96.3 | 97.6 | 114.6 | 102.7 | 93.6 | 100.0 | 100.0 | 100.0 | 100.0 | 100.0 |
| 0 | 0 | 0 | 0 | 0.0 | — | — | — | — | 100.0 | — | — | — | — |
| 1,015,650 | 1,015,650 | 7,774,234 | 7,774,234 | 140.7 | 94.5 | 145.4 | 13.6 | 765.4 | 100.0 | 100.0 | 100.0 | 100.0 | 100.0 |
| 19,575 | 19,575 | 18,683 | 18,683 | 93.5 | 98.4 | 100.5 | 92.7 | 95.4 | 100.0 | 100.0 | 100.0 | 100.0 | 100.0 |
| 0 | 0 | 0 | 0 | 86.1 | — | — | — | — | 100.0 | — | — | — | — |
| 981 | 981 | 37 | 37 | 89.9 | 8.6 | 0.0 | 1,241.3 | 3.7 | 99.4 | 100.0 | 100.0 | 100.0 | 100.0 |
| 85,867,794 | 85,190,421 | 92,727,647 | 92,051,346 | 95.2 | 81.6 | 97.6 | 94.5 | 108.0 | 99.1 | 99.0 | 99.2 | 99.2 | 99.3 |
| 2,643,572 | 606,228 | 2,660,147 | 605,717 | 102.6 | 30.8 | 105.3 | 98.6 | 100.6 | 9.2 | 24.3 | 22.1 | 22.9 | 22.8 |
| 88,511,365 | 85,796,648 | 95,387,794 | 92,657,063 | 95.6 | 78.1 | 97.8 | 94.6 | 107.8 | 93.0 | 97.1 | 97.0 | 96.9 | 97.1 |

(単位:千円、%)

| 平成23年度 | | 平成24年度 | | 調定額の対前年比 | | | | | 収入率 | | | | |
|-------------------|-------------------|-------------------|-------------------|-------------|-------------|-------------|-------------|--------------|-------------|-------------|-------------|-------------|-------------|
| 調定額 | 収入額 | 調定額 | 収入額 | 20 | 21 | 22 | 23 | 24 | 20 | 21 | 22 | 23 | 24 |
| 60,170,685 | 58,008,758 | 60,831,877 | 58,675,224 | 96.0 | 75.6 | 94.9 | 102.1 | 101.1 | 90.3 | 96.4 | 96.1 | 96.4 | 96.5 |
| 14,816,779 | 14,263,989 | 14,255,482 | 13,681,404 | 98.9 | 79.2 | 87.9 | 103.5 | 96.2 | 97.3 | 96.6 | 96.1 | 96.3 | 96.0 |
| 13,523,902 | 13,523,902 | 20,300,435 | 20,300,435 | 91.0 | 87.5 | 117.8 | 66.8 | 150.1 | 100.0 | 100.0 | 100.0 | 100.0 | 100.0 |
| 88,511,365 | 85,796,648 | 95,387,794 | 92,657,063 | 95.6 | 78.1 | 97.8 | 94.6 | 107.8 | 93.0 | 97.1 | 97.0 | 96.9 | 97.1 |

3 県税に係る税外収入の決算額

(1) 科目別

(単位:円、%)

| 科目 | 区分 | 調定額 | | 収入済額 ② | 不納欠損額 ③ | 収入未済額 ①-②-③ | | 収入率 |
|-----------|----|--------|-------------|-------------|------------|----------------|------------|-------|
| | | 件数 | 金額① | | | 件数 | 金額 | |
| (a) 延滞金 | 現 | 18,314 | 109,417,007 | 109,417,007 | 0 | 0 | 0 | 100.0 |
| 過少申告加算金 | 現 | 80 | 1,342,294 | 1,342,294 | 0 | 0 | 0 | 100.0 |
| | 滞 | 6 | 99,500 | 0 | 0 | 6 | 99,500 | 0.0 |
| | 計 | 86 | 1,441,794 | 1,342,294 | 0 | 6 | 99,500 | 93.1 |
| 不申告加算金 | 現 | 61 | 825,924 | 612,492 | 0 | 16 | 213,432 | 74.2 |
| | 滞 | 63 | 1,186,304 | 911,615 | 44,800 | 46 | 229,889 | 76.8 |
| | 計 | 124 | 2,012,228 | 1,524,107 | 44,800 | 62 | 443,321 | 75.7 |
| 重加算金 | 現 | 439 | 40,034,015 | 39,463,871 | 0 | 6 | 570,144 | 98.6 |
| | 滞 | 60 | 11,245,064 | 249,000 | 967,700 | 51 | 10,028,364 | 2.2 |
| | 計 | 499 | 51,279,079 | 39,712,871 | 967,700 | 57 | 10,598,508 | 77.4 |
| (b) 加算金合計 | 現 | 580 | 42,202,233 | 41,418,657 | 0 | 22 | 783,576 | 98.1 |
| | 滞 | 129 | 12,530,868 | 1,160,615 | 1,012,500 | 103 | 10,357,753 | 9.3 |
| | 計 | 709 | 54,733,101 | 42,579,272 | 1,012,500 | 125 | 11,141,329 | 77.8 |

【科目別内訳】

(単位:円、%)

| 科目 | 区分 | 調定額 | | 収入済額 ② | 不納欠損額 ③ | 収入未済額 ①-②-③ | | 収入率 | |
|----------|---------|-----|-----|------------|------------|----------------|----|------------|-------|
| | | 件数 | 金額① | | | 件数 | 金額 | | |
| 法人事業税 | 過少申告加算金 | 現 | 61 | 1,054,194 | 1,054,194 | 0 | 0 | 0 | 100.0 |
| | | 滞 | 6 | 99,500 | 0 | 0 | 6 | 99,500 | 0.0 |
| | | 計 | 67 | 1,153,694 | 1,054,194 | 0 | 6 | 99,500 | 91.4 |
| | 不申告加算金 | 現 | 50 | 607,224 | 416,192 | 0 | 15 | 191,032 | 68.5 |
| | | 滞 | 48 | 1,116,804 | 911,615 | 42,800 | 32 | 162,389 | 81.6 |
| | | 計 | 98 | 1,724,028 | 1,327,807 | 42,800 | 47 | 353,421 | 77.0 |
| | 重加算金 | 現 | 439 | 40,034,015 | 39,463,871 | 0 | 6 | 570,144 | 98.6 |
| | | 滞 | 60 | 11,245,064 | 249,000 | 967,700 | 51 | 10,028,364 | 2.2 |
| | | 計 | 499 | 51,279,079 | 39,712,871 | 967,700 | 57 | 10,598,508 | 77.4 |
| ゴルフ場利用税 | 過少申告加算金 | 現 | 0 | 0 | 0 | 0 | 0 | 0 | 0.0 |
| | | 滞 | 0 | 0 | 0 | 0 | 0 | 0 | 0.0 |
| | | 計 | 0 | 0 | 0 | 0 | 0 | 0 | 0.0 |
| | 不申告加算金 | 現 | 5 | 8,100 | 8,100 | 0 | 0 | 0 | 100.0 |
| | | 滞 | 0 | 0 | 0 | 0 | 0 | 0 | 0.0 |
| | | 計 | 5 | 8,100 | 8,100 | 0 | 0 | 0 | 100.0 |
| | 重加算金 | 現 | 0 | 0 | 0 | 0 | 0 | 0 | 0.0 |
| | | 滞 | 0 | 0 | 0 | 0 | 0 | 0 | 0.0 |
| | | 計 | 0 | 0 | 0 | 0 | 0 | 0 | 0.0 |
| 軽油引取税 | 過少申告加算金 | 現 | 19 | 288,100 | 288,100 | 0 | 0 | 0 | 100.0 |
| | | 滞 | 0 | 0 | 0 | 0 | 0 | 0 | 0.0 |
| | | 計 | 19 | 288,100 | 288,100 | 0 | 0 | 0 | 100.0 |
| | 不申告加算金 | 現 | 4 | 204,900 | 182,500 | 0 | 1 | 22,400 | 89.1 |
| | | 滞 | 3 | 29,500 | 0 | 2,000 | 2 | 27,500 | 0.0 |
| | | 計 | 7 | 234,400 | 182,500 | 2,000 | 3 | 49,900 | 77.9 |
| | 重加算金 | 現 | 0 | 0 | 0 | 0 | 0 | 0 | 0.0 |
| | | 滞 | 0 | 0 | 0 | 0 | 0 | 0 | 0.0 |
| | | 計 | 0 | 0 | 0 | 0 | 0 | 0 | 0.0 |
| 料理飲食等消費税 | 過少申告加算金 | 現 | 0 | 0 | 0 | 0 | 0 | 0 | 0.0 |
| | | 滞 | 0 | 0 | 0 | 0 | 0 | 0 | 0.0 |
| | | 計 | 0 | 0 | 0 | 0 | 0 | 0 | 0.0 |
| | 不申告加算金 | 現 | 0 | 0 | 0 | 0 | 0 | 0 | 0.0 |
| | | 滞 | 12 | 40,000 | 0 | 0 | 12 | 40,000 | 0.0 |
| | | 計 | 12 | 40,000 | 0 | 0 | 12 | 40,000 | 0.0 |
| | 重加算金 | 現 | 0 | 0 | 0 | 0 | 0 | 0 | 0.0 |
| | | 滞 | 0 | 0 | 0 | 0 | 0 | 0 | 0.0 |
| | | 計 | 0 | 0 | 0 | 0 | 0 | 0 | 0.0 |
| 県民税配当割 | 過少申告加算金 | 現 | 0 | 0 | 0 | 0 | 0 | 0 | 0.0 |
| | | 滞 | 0 | 0 | 0 | 0 | 0 | 0 | 0.0 |
| | | 計 | 0 | 0 | 0 | 0 | 0 | 0 | 0.0 |
| | 不申告加算金 | 現 | 2 | 5,700 | 5,700 | 0 | 0 | 0 | 100.0 |
| | | 滞 | 0 | 0 | 0 | 0 | 0 | 0 | 0.0 |
| | | 計 | 2 | 5,700 | 5,700 | 0 | 0 | 0 | 100.0 |
| | 重加算金 | 現 | 0 | 0 | 0 | 0 | 0 | 0 | 0.0 |
| | | 滞 | 0 | 0 | 0 | 0 | 0 | 0 | 0.0 |
| | | 計 | 0 | 0 | 0 | 0 | 0 | 0 | 0.0 |

(2) 事務所別(納税証明手数料を除く)

(単位:円、%)

| 事務所名 | 調 定 額 | | 収 入 額 ② | 不納欠損額 ③ | 収 入 未 済 額 | | 収入率 |
|------------|---------------|--------------------|--------------------|------------------|------------|-------------------|-------------|
| | 件数 | 金額 ① | | | 件数 | 金額 ①-②-③ | |
| 福 井 県 税 | 15,622 | 111,344,742 | 99,553,939 | 1,012,500 | 92 | 10,778,303 | 89.4 |
| 嶺南税務部 | 3,401 | 52,805,366 | 52,442,340 | 0 | 33 | 363,026 | 99.3 |
| 税 務 課 | 0 | 0 | 0 | 0 | 0 | 0 | 0.0 |
| 合 計 | 19,023 | 164,150,108 | 151,996,279 | 1,012,500 | 125 | 11,141,329 | 92.6 |

1 県税収入状況

| 区 分 | | 調定額① | | 納期内収入額② (うち証紙徴収に係るもの) | | 滞納額③ | | | |
|-----------------------|---------|----------------|---------------------|-----------------------------------|----------------------------------|---------------|---------------|---------------|---------------|
| | | 件数 | 税額 | 件数 | 税額 | 件数 | 税額 | うち徴収猶予に係るもの | |
| | | | | | | | | 件数 | 税額 |
| 現 年 課 税 分 | 法人県民税 | 26,020 | 4,490,124,634 | 22,355 | 4,357,062,573 | 3,665 | 133,062,061 | 1 | 384,500 |
| | 県民税利子割 | 7,758 | 647,348,226 | 7,619 | 647,235,987 | 139 | 112,239 | 0 | 0 |
| | 県民税配当割 | 5,344 | 363,059,783 | 5,324 | 362,885,904 | 20 | 173,879 | 0 | 0 |
| | 株式譲渡所得割 | 147 | 102,679,723 | 145 | 102,668,032 | 2 | 11,691 | 0 | 0 |
| | 個人事業税 | 10,952 | 718,288,500 | 8,768 | 615,775,126 | 2,184 | 102,513,374 | 2 | 265,100 |
| | 法人事業税 | 12,054 | 16,589,748,900 | 10,170 | 16,290,798,292 | 1,884 | 298,950,608 | 1 | 744,900 |
| | 不動産取得税 | 8,227 | 1,626,212,400 | 7,054 | 1,436,237,200 | 1,173 | 189,975,200 | 9 | 793,100 |
| | 県たばこ税 | 79 | 1,754,459,257 | 68 | 1,754,404,015 | 11 | 55,242 | 0 | 0 |
| | ゴルフ場利用税 | 156 | 283,396,630 | 151 | 278,968,360 | 5 | 4,428,270 | 0 | 0 |
| | 自動車取得税 | 32,044 | 1,554,821,000 | 32,044 (32,044) | 1,554,821,000 (1,554,821,000) | 0 | 0 | 0 | 0 |
| | 軽油引取税 | 1,772 | 8,189,460,637 | 1,258 | 4,199,343,731 | 514 | 3,990,116,906 | 308 | 3,953,372,364 |
| | 自動車税 | 371,092 | 12,376,400,800 | 288,112 (24,486) | 9,356,054,031 (450,856,600) | 82,980 | 3,020,346,769 | 0 | 0 |
| | 鉱区税 | 45 | 2,753,400 | 45 | 2,753,400 | 0 | 0 | 0 | 0 |
| | 固定資産税 | 0 | 0 | 0 | 0 | 0 | 0 | 0 | 0 |
| | 核燃料税 | 54 | 7,774,234,300 | 54 | 7,774,234,300 | 0 | 0 | 0 | 0 |
| | 狩猟税 | 1,480 | 18,682,800 | 1,480 (1,480) | 18,682,800 (18,682,800) | 0 | 0 | 0 | 0 |
| 軽油引取税(旧) | 8 | 36,701 | 4 | 13,205 | 4 | 23,496 | 0 | 0 | |
| (計) | 477,232 | 56,491,707,691 | 384,651 (58,010) | 48,751,937,956 (2,024,360,400) | 92,581 | 7,739,769,735 | 321 | 3,955,559,964 | |
| 滞納繰越分 (個人県民税を除く) | 11,934 | 589,916,804 | 0 | 0 | 11,934 | 589,916,804 | 13 | 872,490 | |
| 小計(A) | 489,166 | 57,081,624,495 | 384,651 | 48,751,937,956 | 104,515 | 8,329,686,539 | 334 | 3,956,432,454 | |
| 個人 県民税 | 現年課税分 | — | 25,464,197,356 | — | — | — | — | — | — |
| | 滞納繰越分 | — | 2,070,230,342 | — | — | — | — | — | — |
| | 小計(B) | — | 27,534,427,698 | — | — | — | — | — | — |
| 合計(A)+(B) | 489,166 | 84,616,052,193 | 384,651 | 48,751,937,956 | 104,515 | 8,329,686,539 | 334 | 3,956,432,454 | |

(注) 個人事業税で納期を2期に分けているものについては、2件として計上した。

| 滞納額③のうち整理済額 | | | | | | | | | |
|-------------|---------------|-----|---------------|-------------|------------|-------|------------|---------------|-----------|
| 任意徴収④ | | | | 滞納処分に係るもの | | | | | |
| | | | | うち徴収猶予に係るもの | | 任意徴収⑤ | | 公売または配当によるもの⑥ | |
| 件数 | 税額 | 件数 | 税額 | 件数 | 税額 | 件数 | 税額 | 件数 | 税額 |
| 3,190 | 121,114,428 | 0 | 0 | 1 | 20,000 | 59 | 1,178,892 | 41 | 791,921 |
| 139 | 112,239 | 0 | 0 | 0 | 0 | 0 | 0 | 0 | 0 |
| 20 | 173,879 | 0 | 0 | 0 | 0 | 0 | 0 | 0 | 0 |
| 2 | 11,691 | 0 | 0 | 0 | 0 | 0 | 0 | 0 | 0 |
| 1,937 | 91,698,774 | 2 | 265,100 | 24 | 1,210,627 | 20 | 903,723 | 0 | 0 |
| 1,802 | 287,694,991 | 0 | 0 | 3 | 2,376,000 | 7 | 1,128,276 | 2 | 47,000 |
| 1,075 | 181,374,456 | 2 | 95,100 | 0 | 0 | 0 | 0 | 0 | 0 |
| 11 | 55,242 | 0 | 0 | 0 | 0 | 0 | 0 | 0 | 0 |
| 5 | 4,428,270 | 0 | 0 | 0 | 0 | 0 | 0 | 0 | 0 |
| 0 | 0 | 0 | 0 | 0 | 0 | 0 | 0 | 0 | 0 |
| 511 | 3,942,982,865 | 306 | 3,906,687,723 | 0 | 0 | 0 | 0 | 0 | 0 |
| 79,796 | 2,897,251,892 | 0 | 0 | 170 | 6,427,742 | 465 | 19,392,756 | 14 | 299,177 |
| 0 | 0 | 0 | 0 | 0 | 0 | 0 | 0 | 0 | 0 |
| 0 | 0 | 0 | 0 | 0 | 0 | 0 | 0 | 0 | 0 |
| 0 | 0 | 0 | 0 | 0 | 0 | 0 | 0 | 0 | 0 |
| 0 | 0 | 0 | 0 | 0 | 0 | 0 | 0 | 0 | 0 |
| 4 | 23,496 | 0 | 0 | 0 | 0 | 0 | 0 | 0 | 0 |
| 88,492 | 7,526,922,223 | 310 | 3,907,047,923 | 198 | 10,034,369 | 551 | 22,603,647 | 57 | 1,138,098 |
| 2,126 | 138,544,187 | 0 | 0 | 171 | 10,527,268 | 351 | 15,966,252 | 35 | 2,133,996 |
| 90,618 | 7,665,466,410 | 310 | 3,907,047,923 | 369 | 20,561,637 | 902 | 38,569,899 | 92 | 3,272,094 |
| — | — | — | — | — | — | — | — | — | — |
| — | — | — | — | — | — | — | — | — | — |
| — | — | — | — | — | — | — | — | — | — |
| 90,618 | 7,665,466,410 | 310 | 3,907,047,923 | 369 | 20,561,637 | 902 | 38,569,899 | 92 | 3,272,094 |

(単位:円)

| 収入済額 ②+④+⑤+⑥=⑦ | | 欠損処分 ⑧ | | 収入未済額 ①-⑦-⑧=⑨ | |
|-------------------|-----------------------|--------------|--------------------|------------------|----------------------|
| 件数 | 税額 | 件数 | 税額 | 件数 | 税額 |
| 25,605 | 4,479,375,893 | 12 | 159,091 | 403 | 10,589,650 |
| 7,758 | 647,348,226 | 0 | 0 | 0 | 0 |
| 5,344 | 363,059,783 | 0 | 0 | 0 | 0 |
| 147 | 102,679,723 | 0 | 0 | 0 | 0 |
| 10,749 | 709,588,250 | 0 | 0 | 203 | 8,700,250 |
| 11,982 | 16,581,997,559 | 0 | 0 | 72 | 7,751,341 |
| 8,129 | 1,617,611,656 | 0 | 0 | 98 | 8,600,744 |
| 79 | 1,754,459,257 | 0 | 0 | 0 | 0 |
| 156 | 283,396,630 | 0 | 0 | 0 | 0 |
| 32,044 | 1,554,821,000 | 0 | 0 | 0 | 0 |
| 1,769 | 8,142,326,596 | 0 | 0 | 3 | 47,134,041 |
| 368,543 | 12,279,126,421 | 5 | 151,265 | 2,544 | 97,123,114 |
| 45 | 2,753,400 | 0 | 0 | 0 | 0 |
| 0 | 0 | 0 | 0 | 0 | 0 |
| 54 | 7,774,234,300 | 0 | 0 | 0 | 0 |
| 1,480 | 18,682,800 | 0 | 0 | 0 | 0 |
| 8 | 36,701 | 0 | 0 | 0 | 0 |
| 473,892 | 56,311,498,195 | 17 | 310,356 | 3,323 | 179,899,140 |
| 2,648 | 165,037,707 | 1,415 | 49,006,171 | 7,871 | 375,872,926 |
| 476,540 | 56,476,535,902 | 1,432 | 49,316,527 | 11,194 | 555,772,066 |
| — | 24,968,106,353 | — | 0 | — | 496,091,003 |
| — | 440,679,209 | — | 81,823,310 | — | 1,547,727,823 |
| — | 25,408,785,562 | — | 81,823,310 | — | 2,043,818,826 |
| 476,540 | 81,885,321,464 | 1,432 | 131,139,837 | 11,194 | 2,599,590,892 |

2 県税収入未済額の整理状況

(1) 税目別

| 税目 | 理由別 | 財産差押 ① | | 換価猶予 ② | | 滞納処分の停止 ③ | | 徴収猶予 ④ | | 徴収嘱託 ⑤ | |
|----------|-----|--------|------------|--------|---------|-----------|------------|--------|------------|--------|-----|
| | | 件数 | 税 額 | 件数 | 税 額 | 件数 | 税 額 | 件数 | 税 額 | 件数 | 税 額 |
| 個人県民税 | 現滞計 | - | - | - | - | - | - | - | - | - | - |
| | 計 | - | - | - | - | - | - | - | - | - | - |
| 法人県民税 | 現滞計 | 1 | 20,000 | 0 | 0 | 0 | 0 | 1 | 384,500 | 0 | 0 |
| | 計 | 12 | 172,390 | 0 | 0 | 31 | 2,575,975 | 0 | 0 | 0 | 0 |
| 個人事業税 | 現滞計 | 13 | 848,778 | 2 | 195,400 | 0 | 0 | 0 | 0 | 0 | 0 |
| | 計 | 85 | 4,779,231 | 0 | 0 | 25 | 3,722,522 | 0 | 0 | 0 | 0 |
| 法人事業税 | 現滞計 | 98 | 5,628,009 | 2 | 195,400 | 25 | 3,722,522 | 0 | 0 | 0 | 0 |
| | 計 | 0 | 0 | 0 | 0 | 0 | 0 | 1 | 744,900 | 0 | 0 |
| 不動産取得税 | 現滞計 | 6 | 184,355 | 0 | 0 | 20 | 8,483,323 | 0 | 0 | 0 | 0 |
| | 計 | 6 | 184,355 | 0 | 0 | 20 | 8,483,323 | 1 | 744,900 | 0 | 0 |
| ゴルフ場利用税 | 現滞計 | 5 | 620,406 | 0 | 0 | 0 | 0 | 2 | 104,400 | 0 | 0 |
| | 計 | 39 | 52,905,509 | 0 | 0 | 39 | 28,014,660 | 13 | 872,490 | 0 | 0 |
| 軽油引取税 | 現滞計 | 44 | 53,525,915 | 0 | 0 | 39 | 28,014,660 | 15 | 976,890 | 0 | 0 |
| | 計 | 0 | 0 | 0 | 0 | 0 | 0 | 0 | 0 | 0 | 0 |
| 自動車税 | 現滞計 | 0 | 0 | 0 | 0 | 0 | 0 | 2 | 46,684,641 | 0 | 0 |
| | 計 | 8 | 1,010,808 | 0 | 0 | 0 | 0 | 0 | 0 | 0 | 0 |
| 鉦 区 税 | 現滞計 | 8 | 1,010,808 | 0 | 0 | 0 | 0 | 2 | 46,684,641 | 0 | 0 |
| | 計 | 75 | 2,747,688 | 0 | 0 | 0 | 0 | 0 | 0 | 0 | 0 |
| 旧法による税 | 現滞計 | 201 | 7,952,088 | 6 | 223,900 | 231 | 8,478,451 | 0 | 0 | 0 | 0 |
| | 計 | 276 | 10,699,776 | 6 | 223,900 | 231 | 8,478,451 | 0 | 0 | 0 | 0 |
| 料理飲食等消費税 | 現滞計 | 0 | 0 | 0 | 0 | 0 | 0 | 0 | 0 | 0 | 0 |
| | 計 | 0 | 0 | 0 | 0 | 10 | 534,100 | 0 | 0 | 0 | 0 |
| 特別地方消費税 | 現滞計 | 0 | 0 | 0 | 0 | 0 | 0 | 0 | 0 | 0 | 0 |
| | 計 | 0 | 0 | 0 | 0 | 5 | 48,321 | 0 | 0 | 0 | 0 |
| 県 税 計 | 現滞計 | 0 | 0 | 0 | 0 | 0 | 0 | 0 | 0 | 0 | 0 |
| | 計 | 94 | 4,236,872 | 2 | 195,400 | 0 | 0 | 6 | 47,918,441 | 0 | 0 |
| 過少申告加算金 | 現滞計 | 351 | 67,004,381 | 6 | 223,900 | 361 | 51,857,352 | 13 | 872,490 | 0 | 0 |
| | 計 | 445 | 71,241,253 | 8 | 419,300 | 361 | 51,857,352 | 19 | 48,790,931 | 0 | 0 |
| 不申告加算金 | 現滞計 | 0 | 0 | 0 | 0 | 0 | 0 | 0 | 0 | 0 | 0 |
| | 計 | 0 | 0 | 0 | 0 | 6 | 99,500 | 0 | 0 | 0 | 0 |
| 重 加 算 金 | 現滞計 | 0 | 0 | 0 | 0 | 0 | 0 | 0 | 0 | 0 | 0 |
| | 計 | 4 | 29,700 | 0 | 0 | 16 | 85,100 | 0 | 0 | 0 | 0 |
| 小 計 | 現滞計 | 0 | 0 | 0 | 0 | 0 | 0 | 0 | 0 | 0 | 0 |
| | 計 | 7 | 868,090 | 0 | 0 | 14 | 8,273,200 | 0 | 0 | 0 | 0 |
| 合 計 | 現滞計 | 0 | 0 | 0 | 0 | 0 | 0 | 0 | 0 | 0 | 0 |
| | 計 | 11 | 897,790 | 0 | 0 | 36 | 8,457,800 | 0 | 0 | 0 | 0 |
| 合 計 | 現滞計 | 11 | 897,790 | 0 | 0 | 36 | 8,457,800 | 0 | 0 | 0 | 0 |
| | 計 | 94 | 4,236,872 | 2 | 195,400 | 0 | 0 | 6 | 47,918,441 | 0 | 0 |
| 合 計 | 現滞計 | 362 | 67,902,171 | 6 | 223,900 | 397 | 60,315,152 | 13 | 872,490 | 0 | 0 |
| | 計 | 456 | 72,139,043 | 8 | 419,300 | 397 | 60,315,152 | 19 | 48,790,931 | 0 | 0 |

(2) 事務所別(本税加算金合計)

| 税目 | 理由別 | 財産差押 ① | | 換価猶予 ② | | 滞納処分の停止 ③ | | 徴収猶予 ④ | | 徴収嘱託 ⑤ | |
|-----------------|-----|--------|------------|--------|---------|-----------|------------|--------|------------|--------|-----|
| | | 件数 | 税 額 | 件数 | 税 額 | 件数 | 税 額 | 件数 | 税 額 | 件数 | 税 額 |
| 福 井 嶺 南 税 務 課 計 | 現滞計 | 377 | 67,555,783 | 8 | 419,300 | 345 | 41,761,243 | 19 | 48,790,931 | 0 | 0 |
| | 計 | 79 | 4,583,260 | 0 | 0 | 52 | 18,553,909 | 0 | 0 | 0 | 0 |
| 計 | 現滞計 | 0 | 0 | 0 | 0 | 0 | 0 | 0 | 0 | 0 | 0 |
| | 計 | 456 | 72,139,043 | 8 | 419,300 | 397 | 60,315,152 | 19 | 48,790,931 | 0 | 0 |

(単位:円)

| 交付要求 ⑥ | | 参加差押 ⑦ | | 分納誓約 ⑧ | | その他 ⑨ | | 収入未済額①～⑨の計 ⑩ | |
|--------|------------------|-----------|------------------|--------------|-------------------|--------------|----------------------|---------------|----------------------|
| 件数 | 税 額 | 件数 | 税 額 | 件数 | 税 額 | 件数 | 税 額 | 件数 | 税 額 |
| - | - | - | - | - | - | - | 496,091,003 | - | 496,091,003 |
| - | - | - | - | - | - | - | 1,547,727,823 | - | 1,547,727,823 |
| - | - | - | - | - | - | - | 2,043,818,826 | - | 2,043,818,826 |
| 15 | 337,178 | 1 | 24,600 | 16 | 240,362 | 369 | 9,583,010 | 403 | 10,589,650 |
| 18 | 569,636 | 5 | 70,000 | 86 | 1,843,698 | 757 | 16,550,636 | 909 | 21,782,335 |
| 33 | 906,814 | 6 | 94,600 | 102 | 2,084,060 | 1,126 | 26,133,646 | 1,312 | 32,371,985 |
| 0 | 0 | 0 | 0 | 24 | 1,644,000 | 164 | 6,012,072 | 203 | 8,700,250 |
| 9 | 711,354 | 3 | 110,500 | 180 | 8,742,943 | 381 | 13,490,756 | 683 | 31,557,306 |
| 9 | 711,354 | 3 | 110,500 | 204 | 10,386,943 | 545 | 19,502,828 | 886 | 40,257,556 |
| 0 | 0 | 0 | 0 | 6 | 206,100 | 65 | 6,800,341 | 72 | 7,751,341 |
| 1 | 10,500 | 0 | 0 | 21 | 768,795 | 83 | 2,946,845 | 131 | 12,393,818 |
| 1 | 10,500 | 0 | 0 | 27 | 974,895 | 148 | 9,747,186 | 203 | 20,145,159 |
| 0 | 0 | 2 | 1,087,000 | 7 | 328,320 | 82 | 6,460,618 | 98 | 8,600,744 |
| 14 | 1,420,212 | 10 | 3,143,322 | 60 | 5,778,005 | 131 | 9,863,561 | 306 | 101,997,759 |
| 14 | 1,420,212 | 12 | 4,230,322 | 67 | 6,106,325 | 213 | 16,324,179 | 404 | 110,598,503 |
| 0 | 0 | 0 | 0 | 0 | 0 | 0 | 0 | 0 | 0 |
| 0 | 0 | 0 | 0 | 0 | 0 | 0 | 0 | 0 | 0 |
| 0 | 0 | 0 | 0 | 0 | 0 | 0 | 0 | 0 | 0 |
| 0 | 0 | 0 | 0 | 0 | 0 | 1 | 449,400 | 3 | 47,134,041 |
| 0 | 0 | 0 | 0 | 1 | 67,878 | 1 | 4,764 | 10 | 1,083,450 |
| 0 | 0 | 0 | 0 | 1 | 67,878 | 2 | 454,164 | 13 | 48,217,491 |
| 36 | 871,400 | 1 | 96,800 | 148 | 4,380,181 | 2,284 | 89,027,045 | 2,544 | 97,123,114 |
| 51 | 1,928,813 | 13 | 560,428 | 739 | 23,654,386 | 4,572 | 163,673,931 | 5,813 | 206,471,997 |
| 87 | 2,800,213 | 14 | 657,228 | 887 | 28,034,567 | 6,856 | 252,700,976 | 8,357 | 303,595,111 |
| 0 | 0 | 0 | 0 | 0 | 0 | 0 | 0 | 0 | 0 |
| 0 | 0 | 0 | 0 | 0 | 0 | 0 | 0 | 0 | 0 |
| 0 | 0 | 0 | 0 | 0 | 0 | 0 | 0 | 0 | 0 |
| 0 | 0 | 0 | 0 | 0 | 0 | 0 | 0 | 10 | 534,100 |
| 0 | 0 | 0 | 0 | 0 | 0 | 0 | 0 | 10 | 534,100 |
| 0 | 0 | 0 | 0 | 0 | 0 | 0 | 0 | 0 | 0 |
| 0 | 0 | 0 | 0 | 0 | 0 | 4 | 3,840 | 9 | 52,161 |
| 0 | 0 | 0 | 0 | 0 | 0 | 4 | 3,840 | 9 | 52,161 |
| 51 | 1,208,578 | 4 | 1,208,400 | 201 | 6,798,963 | 2,965 | 614,423,489 | 3,323 | 675,990,143 |
| 93 | 4,640,515 | 31 | 3,884,250 | 1,087 | 40,855,705 | 5,929 | 1,754,262,156 | 7,871 | 1,923,600,749 |
| 144 | 5,849,093 | 35 | 5,092,650 | 1,288 | 47,654,668 | 8,894 | 2,368,685,645 | 11,194 | 2,599,590,892 |
| 0 | 0 | 0 | 0 | 0 | 0 | 0 | 0 | 0 | 0 |
| 0 | 0 | 0 | 0 | 0 | 0 | 0 | 0 | 6 | 99,500 |
| 0 | 0 | 0 | 0 | 0 | 0 | 0 | 0 | 6 | 99,500 |
| 0 | 0 | 0 | 0 | 0 | 0 | 16 | 213,432 | 16 | 213,432 |
| 0 | 0 | 0 | 0 | 4 | 40,700 | 22 | 74,389 | 46 | 229,889 |
| 0 | 0 | 0 | 0 | 4 | 40,700 | 38 | 287,821 | 62 | 443,321 |
| 0 | 0 | 0 | 0 | 3 | 402,900 | 3 | 167,244 | 6 | 570,144 |
| 0 | 0 | 0 | 0 | 13 | 605,500 | 17 | 281,574 | 51 | 10,028,364 |
| 0 | 0 | 0 | 0 | 16 | 1,008,400 | 20 | 448,818 | 57 | 10,598,508 |
| 0 | 0 | 0 | 0 | 3 | 402,900 | 19 | 380,676 | 22 | 783,576 |
| 0 | 0 | 0 | 0 | 17 | 646,200 | 39 | 355,963 | 103 | 10,357,753 |
| 0 | 0 | 0 | 0 | 20 | 1,049,100 | 58 | 736,639 | 125 | 11,141,329 |
| 51 | 1,208,578 | 4 | 1,208,400 | 204 | 7,201,863 | 2,984 | 614,804,165 | 3,345 | 676,773,719 |
| 93 | 4,640,515 | 31 | 3,884,250 | 1,104 | 41,501,905 | 5,968 | 1,754,618,119 | 7,974 | 1,933,958,502 |
| 144 | 5,849,093 | 35 | 5,092,650 | 1,308 | 48,703,768 | 8,952 | 2,369,422,284 | 11,319 | 2,610,732,221 |

(単位:円)

| 交付要求 ⑥ | | 参加差押 ⑦ | | 分納誓約 ⑧ | | その他 ⑨ | | 収入未済額①～⑨の計 ⑩ | |
|--------|------------------|-----------|------------------|--------------|-------------------|--------------|----------------------|---------------|----------------------|
| 件数 | 税 額 | 件数 | 税 額 | 件数 | 税 額 | 件数 | 税 額 | 件数 | 税 額 |
| 135 | 5,444,094 | 32 | 4,601,550 | 909 | 34,274,207 | 7,453 | 1,856,701,084 | 9,278 | 2,059,548,192 |
| 9 | 404,999 | 3 | 491,100 | 399 | 14,429,561 | 1,499 | 512,721,200 | 2,041 | 551,184,029 |
| 0 | 0 | 0 | 0 | 0 | 0 | 0 | 0 | 0 | 0 |
| 144 | 5,849,093 | 35 | 5,092,650 | 1,308 | 48,703,768 | 8,952 | 2,369,422,284 | 11,319 | 2,610,732,221 |

3 収入未済額の推移

(単位:円)

| 税目 | 年度 | 平成20年度 | | 平成21年度 | | 平成22年度 | | 平成23年度 | | 平成24年度 | |
|----------|----|--------|---------------|--------|---------------|--------|---------------|--------|---------------|--------|---------------|
| | | 件数 | 税 額 | 件数 | 税 額 | 件数 | 税 額 | 件数 | 税 額 | 件数 | 税 額 |
| 個人県民税 | 現 | — | 681,580,819 | — | 629,251,882 | — | 549,744,101 | — | 478,198,668 | — | 496,091,003 |
| | 滞 | — | 1,169,251,935 | — | 1,381,067,424 | — | 1,495,700,497 | — | 1,510,450,232 | — | 1,547,727,823 |
| | 計 | — | 1,850,832,754 | — | 2,010,319,306 | — | 2,045,444,598 | — | 1,988,648,900 | — | 2,043,818,826 |
| 法人県民税 | 現 | 428 | 12,667,097 | 426 | 14,984,439 | 466 | 11,159,850 | 447 | 10,611,609 | 403 | 10,589,650 |
| | 滞 | 769 | 23,041,863 | 845 | 25,324,451 | 858 | 24,612,006 | 858 | 22,524,690 | 909 | 21,782,335 |
| | 計 | 1,197 | 35,708,960 | 1,271 | 40,308,890 | 1,324 | 35,771,856 | 1,305 | 33,136,299 | 1,312 | 32,371,985 |
| 個人事業税 | 現 | 461 | 26,315,408 | 349 | 19,198,192 | 221 | 11,828,573 | 186 | 8,920,378 | 203 | 8,700,250 |
| | 滞 | 994 | 54,562,201 | 1,067 | 54,039,244 | 986 | 46,886,261 | 815 | 38,271,704 | 683 | 31,557,306 |
| | 計 | 1,455 | 80,877,609 | 1,416 | 73,237,436 | 1,207 | 58,714,834 | 1,001 | 47,192,082 | 886 | 40,257,556 |
| 法人事業税 | 現 | 93 | 11,839,064 | 89 | 23,212,829 | 69 | 4,561,647 | 66 | 4,577,054 | 72 | 7,751,341 |
| | 滞 | 127 | 27,629,298 | 131 | 25,811,358 | 138 | 29,462,489 | 116 | 14,575,043 | 131 | 12,393,818 |
| | 計 | 220 | 39,468,362 | 220 | 49,024,187 | 207 | 34,024,136 | 182 | 19,152,097 | 203 | 20,145,159 |
| 不動産取得税 | 現 | 219 | 74,388,055 | 152 | 45,847,277 | 149 | 43,150,578 | 102 | 16,345,532 | 98 | 8,600,744 |
| | 滞 | 447 | 123,278,426 | 416 | 111,414,716 | 355 | 101,400,138 | 344 | 107,527,223 | 306 | 101,997,759 |
| | 計 | 666 | 197,666,481 | 568 | 157,261,993 | 504 | 144,550,716 | 446 | 123,872,755 | 404 | 110,598,503 |
| ゴルフ場利用税 | 現 | 0 | 0 | 0 | 0 | 0 | 0 | 0 | 0 | 0 | 0 |
| | 滞 | 0 | 0 | 0 | 0 | 0 | 0 | 0 | 0 | 0 | 0 |
| | 計 | 0 | 0 | 0 | 0 | 0 | 0 | 0 | 0 | 0 | 0 |
| 軽油引取税 | 現 | 4 | 48,858,816 | 9 | 10,818,128 | 7 | 743,510 | 2 | 50,670,277 | 3 | 47,134,041 |
| | 滞 | 0 | 0 | 0 | 0 | 6 | 885,271 | 11 | 1,462,450 | 10 | 1,083,450 |
| | 計 | 4 | 48,858,816 | 9 | 10,818,128 | 13 | 1,628,781 | 13 | 52,132,727 | 13 | 48,217,491 |
| 自動車税 | 現 | 3,621 | 140,106,830 | 3,515 | 135,939,803 | 3,208 | 124,029,861 | 2,825 | 107,734,079 | 2,544 | 97,123,114 |
| | 滞 | 6,490 | 200,960,384 | 6,652 | 207,063,621 | 6,357 | 210,733,129 | 6,249 | 216,016,445 | 5,813 | 206,471,997 |
| | 計 | 10,111 | 341,067,214 | 10,167 | 343,003,424 | 9,565 | 334,762,990 | 9,074 | 323,750,524 | 8,357 | 303,595,111 |
| 鉱 区 税 | 現 | 0 | 0 | 0 | 0 | 0 | 0 | 0 | 0 | 0 | 0 |
| | 滞 | 0 | 0 | 0 | 0 | 0 | 0 | 0 | 0 | 0 | 0 |
| | 計 | 0 | 0 | 0 | 0 | 0 | 0 | 0 | 0 | 0 | 0 |
| 料理飲食等消費税 | 現 | 0 | 0 | 0 | 0 | 0 | 0 | 0 | 0 | 0 | 0 |
| | 滞 | 16 | 882,337 | 14 | 682,337 | 12 | 607,637 | 12 | 557,637 | 10 | 534,100 |
| | 計 | 16 | 882,337 | 14 | 682,337 | 12 | 607,637 | 12 | 557,637 | 10 | 534,100 |
| 特別地方消費税 | 現 | 0 | 0 | 0 | 0 | 0 | 0 | 0 | 0 | 0 | 0 |
| | 滞 | 109 | 2,703,661 | 81 | 2,308,123 | 9 | 52,161 | 9 | 52,161 | 9 | 52,161 |
| | 計 | 109 | 2,703,661 | 81 | 2,308,123 | 9 | 52,161 | 9 | 52,161 | 9 | 52,161 |
| 現年課税分計 | | 4,826 | 995,756,089 | 4,540 | 879,252,550 | 4,120 | 745,218,120 | 3,628 | 677,057,597 | 3,323 | 675,990,143 |
| 滞納繰越分計 | | 8,952 | 1,602,310,105 | 9,206 | 1,807,711,274 | 8,721 | 1,910,339,589 | 8,414 | 1,911,437,585 | 7,871 | 1,923,600,749 |
| 合 計 | | 13,778 | 2,598,066,194 | 13,746 | 2,686,963,824 | 12,841 | 2,655,557,709 | 12,042 | 2,588,495,182 | 11,194 | 2,599,590,892 |

4 差押処分の状況調

(1) 税目別(個人県民税を除く)

| 区分 税目 | 前年度末繰越し ① | | 本年中における差押 ② | | 課税取消等による解除 ③ | | 差押総額 ①+②-③=④ | |
|----------|--------------|------------|----------------|------------|-----------------|---------|-----------------|-------------|
| | 件数 | 税額 | 件数 | 税額 | 件数 | 税額 | 件数 | 税額 |
| 法人県民税 | 22 | 547,061 | 64 | 1,366,934 | 0 | 7,500 | 86 | 1,906,495 |
| 県民税利子割 | 0 | 0 | 0 | 0 | 0 | 0 | 0 | 0 |
| 県民税配当割 | 0 | 0 | 0 | 0 | 0 | 0 | 0 | 0 |
| 株式等譲渡所得割 | 0 | 0 | 0 | 0 | 0 | 0 | 0 | 0 |
| 個人事業税 | 73 | 4,920,712 | 191 | 8,548,651 | 0 | 0 | 264 | 13,469,363 |
| 法人事業税 | 5 | 168,675 | 3 | 153,500 | 1 | 22,500 | 7 | 299,675 |
| 不動産取得税 | 58 | 56,400,978 | 41 | 11,180,095 | 0 | 0 | 99 | 67,581,073 |
| ゴルフ場利用税 | 0 | 0 | 0 | 0 | 0 | 0 | 0 | 0 |
| 軽油引取税 | 10 | 1,423,956 | 0 | 0 | 0 | 0 | 10 | 1,423,956 |
| 自動車税 | 216 | 8,282,534 | 1,265 | 50,021,466 | 7 | 890,300 | 1,474 | 57,413,700 |
| 鉦区税 | 0 | 0 | 0 | 0 | 0 | 0 | 0 | 0 |
| 料理飲食等消費税 | 2 | 23,537 | 0 | 0 | 0 | 0 | 2 | 23,537 |
| 特別地方消費税 | 0 | 0 | 0 | 0 | 0 | 0 | 0 | 0 |
| 計 | 386 | 71,767,453 | 1,564 | 71,270,646 | 8 | 920,300 | 1,942 | 142,117,799 |

(2) 事務所別(個人県民税を除く)

| 区分 事務所名 | 前年度末繰越 ① | | 本年中における差押 ② | | 課税取消等による解除 ③ | | 差押総額 ①+②-③=④ | |
|------------|-------------|------------|----------------|------------|-----------------|---------|-----------------|-------------|
| | 件数 | 税額 | 件数 | 税額 | 件数 | 税額 | 件数 | 税額 |
| 福井県税 | 370 | 69,430,411 | 1,271 | 58,780,578 | 8 | 913,700 | 1,633 | 127,297,289 |
| 嶺南税務部 | 16 | 2,337,042 | 293 | 12,490,068 | 0 | 6,600 | 309 | 14,820,510 |
| 計 | 386 | 71,767,453 | 1,564 | 71,270,646 | 8 | 920,300 | 1,942 | 142,117,799 |

(単位:円)

| 差押による収入 | | | | | | その他の差押解除 ⑧ | | 年度末現在差押中のもの ④-⑦-⑧=⑨ | |
|------------|-------------------|------------|-------------------|--------------|-------------------|---------------|-------------------|------------------------|-------------------|
| 公売前収入 ⑤ | | 公売による充当⑥ | | 計 ⑤+⑥=⑦ | | | | | |
| 件数 | 税 額 | 件数 | 税 額 | 件数 | 税 額 | 件数 | 税 額 | 件数 | 税 額 |
| 8 | 209,069 | 43 | 1,033,738 | 51 | 1,242,807 | 22 | 471,298 | 13 | 192,390 |
| 0 | 0 | 0 | 0 | 0 | 0 | 0 | 0 | 0 | 0 |
| 0 | 0 | 0 | 0 | 0 | 0 | 0 | 0 | 0 | 0 |
| 0 | 0 | 0 | 0 | 0 | 0 | 0 | 0 | 0 | 0 |
| 57 | 2,959,562 | 76 | 2,834,117 | 133 | 5,793,679 | 33 | 2,047,675 | 98 | 5,628,009 |
| 0 | 0 | 1 | 84,500 | 1 | 84,500 | 0 | 30,820 | 6 | 184,355 |
| 17 | 6,749,036 | 17 | 4,251,846 | 34 | 11,000,882 | 21 | 3,054,276 | 44 | 53,525,915 |
| 0 | 0 | 0 | 0 | 0 | 0 | 0 | 0 | 0 | 0 |
| 1 | 280,008 | 0 | 65,262 | 1 | 345,270 | 1 | 67,878 | 8 | 1,010,808 |
| 286 | 10,363,962 | 671 | 27,004,805 | 957 | 37,368,767 | 241 | 9,345,157 | 276 | 10,699,776 |
| 0 | 0 | 0 | 0 | 0 | 0 | 0 | 0 | 0 | 0 |
| 0 | 0 | 2 | 23,537 | 2 | 23,537 | 0 | 0 | 0 | 0 |
| 0 | 0 | 0 | 0 | 0 | 0 | 0 | 0 | 0 | 0 |
| 369 | 20,561,637 | 810 | 35,297,805 | 1,179 | 55,859,442 | 318 | 15,017,104 | 445 | 71,241,253 |

(単位:円)

| 差押による収入 | | | | | | その他の差押解除 ⑧ | | 年度末現在差押中のもの ④-⑦-⑧=⑨ | |
|------------|-------------------|------------|-------------------|--------------|-------------------|---------------|-------------------|------------------------|-------------------|
| 公売前収入 ⑤ | | 公売による充当⑥ | | 計 ⑤+⑥=⑦ | | | | | |
| 件数 | 税 額 | 件数 | 税 額 | 件数 | 税 額 | 件数 | 税 額 | 件数 | 税 額 |
| 323 | 18,401,120 | 653 | 29,996,390 | 976 | 48,397,510 | 291 | 12,241,786 | 366 | 66,657,993 |
| 46 | 2,160,517 | 157 | 5,301,415 | 203 | 7,461,932 | 27 | 2,775,318 | 79 | 4,583,260 |
| 369 | 20,561,637 | 810 | 35,297,805 | 1,179 | 55,859,442 | 318 | 15,017,104 | 445 | 71,241,253 |

(3) 差押財産別

(単位:円)

| 区 分 | | 債 権 | | | | 現金 | 有価証券 |
|-----|----|------------|---------|---------|------------|----|------|
| | | 預貯金 | 給与 | 売掛債権 | その他 | | |
| 福 井 | 件数 | 730 | 13 | 6 | 219 | 0 | 0 |
| | 税額 | 37,547,369 | 424,500 | 558,697 | 16,406,496 | 0 | 0 |
| 嶺 南 | 件数 | 90 | 7 | 0 | 57 | 0 | 0 |
| | 税額 | 6,134,852 | 514,900 | 0 | 5,840,316 | 0 | 0 |
| 合 計 | 件数 | 820 | 20 | 6 | 276 | 0 | 0 |
| | 税額 | 43,682,221 | 939,400 | 558,697 | 22,246,812 | 0 | 0 |

| 区 分 | | 不動産 | 自動車 | 動産 | 電話加入権 | その他 | 合計 |
|-----|----|-----------|---------|-----------|-------|-----|------------|
| 福 井 | 件数 | 2 | 1 | 1 | 0 | 0 | 972 |
| | 税額 | 2,368,400 | 467,600 | 1,007,516 | 0 | 0 | 58,780,578 |
| 嶺 南 | 件数 | 0 | 0 | 0 | 0 | 0 | 154 |
| | 税額 | 0 | 0 | 0 | 0 | 0 | 12,490,068 |
| 合 計 | 件数 | 2 | 1 | 1 | 0 | 0 | 1,126 |
| | 税額 | 2,368,400 | 467,600 | 1,007,516 | 0 | 0 | 71,270,646 |

5 不納欠損処分理由別調

(1) 税目別

(単位:円)

| 区分 税目 | 5年時効完成分 ① | | ①のうち執行停止を していたもの | | 執行停止3年経過分 ② | | 即時消滅分 ③ | | 合計 ①+②+③ | |
|------------|--------------|-------------------|---------------------|-------------------|----------------|-------------------|------------|------------------|--------------|--------------------|
| | 件数 | 税額 | 件数 | 税額 | 件数 | 税額 | 件数 | 税額 | 件数 | 税額 |
| 個人県民税 | 3,126 | 49,578,701 | 538 | 9,976,052 | 701 | 26,485,263 | 202 | 5,759,346 | 4,029 | 81,823,310 |
| 法人県民税 | 118 | 2,964,435 | 6 | 253,965 | 10 | 952,917 | 28 | 425,377 | 156 | 4,342,729 |
| 県民税利子割 | 0 | 0 | 0 | 0 | 0 | 0 | 0 | 0 | 0 | 0 |
| 県民税配当割 | 0 | 0 | 0 | 0 | 0 | 0 | 0 | 0 | 0 | 0 |
| 株式等譲渡所得割 | 0 | 0 | 0 | 0 | 0 | 0 | 0 | 0 | 0 | 0 |
| 個人事業税 | 75 | 1,940,295 | 5 | 333,500 | 18 | 2,694,457 | 4 | 136,551 | 97 | 4,771,303 |
| 法人事業税 | 8 | 762,553 | 2 | 670,200 | 4 | 1,238,200 | 0 | 0 | 12 | 2,000,753 |
| 不動産取得税 | 18 | 1,456,069 | 2 | 731,670 | 18 | 2,452,493 | 0 | 0 | 36 | 3,908,562 |
| ゴルフ場利用税 | 0 | 0 | 0 | 0 | 0 | 0 | 0 | 0 | 0 | 0 |
| 軽油引取税 | 0 | 0 | 0 | 0 | 0 | 0 | 0 | 0 | 0 | 0 |
| 自動車税 | 1,037 | 31,731,027 | 52 | 2,302,604 | 41 | 1,073,599 | 53 | 1,488,554 | 1,131 | 34,293,180 |
| 鉦区税 | 0 | 0 | 0 | 0 | 0 | 0 | 0 | 0 | 0 | 0 |
| 料理飲食等消費税 | 0 | 0 | 0 | 0 | 0 | 0 | 0 | 0 | 0 | 0 |
| 特別地方消費税 | 0 | 0 | 0 | 0 | 0 | 0 | 0 | 0 | 0 | 0 |
| 県税計 | 4,382 | 88,433,080 | 605 | 14,267,991 | 792 | 34,896,929 | 287 | 7,809,828 | 5,461 | 131,139,837 |
| 過少申告加算金 | 0 | 0 | 0 | 0 | 0 | 0 | 0 | 0 | 0 | 0 |
| 不申告加算金 | 4 | 40,500 | 1 | 27,900 | 1 | 2,300 | 1 | 2,000 | 6 | 44,800 |
| 重加算金 | 2 | 520,800 | 0 | 0 | 2 | 446,900 | 0 | 0 | 4 | 967,700 |
| 税外収入計 | 6 | 561,300 | 1 | 27,900 | 3 | 449,200 | 1 | 2,000 | 10 | 1,012,500 |
| 合計 | 4,388 | 88,994,380 | 606 | 14,295,891 | 795 | 35,346,129 | 288 | 7,811,828 | 5,471 | 132,152,337 |

(2) 事務所別 (本税加算金合計)

(単位:円)

| 区分 事務所 | 5年時効完成分 ① | | ①のうち執行停止を していたもの | | 執行停止3年経過分 ② | | 即時消滅分 ③ | | 合計 ①+②+③ | |
|-----------|--------------|-------------------|---------------------|-------------------|----------------|-------------------|------------|------------------|--------------|--------------------|
| | 件数 | 税額 | 件数 | 税額 | 件数 | 税額 | 件数 | 税額 | 件数 | 税額 |
| 福井県税 | 3,382 | 69,732,107 | 57 | 3,731,339 | 691 | 32,839,207 | 226 | 6,324,376 | 4,299 | 108,895,690 |
| 嶺南税務部 | 1,006 | 19,262,273 | 549 | 10,564,552 | 104 | 2,506,922 | 62 | 1,487,452 | 1,172 | 23,256,647 |
| 合計 | 4,388 | 88,994,380 | 606 | 14,295,891 | 795 | 35,346,129 | 288 | 7,811,828 | 5,471 | 132,152,337 |

6 徴収猶予額調

(単位:円)

| 調 定 月 | 軽 油 引 取 税 | | | | |
|-----------|----------------------|----------------------|----------------------|--------------|--------------|
| | 調定額(A) | 納入申告額(B) | 徴収猶予額 | A に対する割合 | B に対する割合 |
| | | | | | |
| 平成24年 4月 | 738,812,463 | 737,058,378 | 348,920,084 | 472% | 473% |
| 平成24年 5月 | 652,352,523 | 650,435,592 | 326,262,521 | 500% | 502% |
| 平成24年 6月 | 616,066,148 | 614,814,066 | 317,122,260 | 515% | 516% |
| 平成24年 7月 | 644,403,304 | 642,298,038 | 315,912,359 | 490% | 492% |
| 平成24年 8月 | 675,305,059 | 672,517,823 | 326,616,593 | 484% | 486% |
| 平成24年 9月 | 687,904,623 | 677,895,966 | 332,556,703 | 483% | 491% |
| 平成24年 10月 | 659,373,477 | 656,591,296 | 331,740,038 | 503% | 505% |
| 平成24年 11月 | 717,501,023 | 713,890,158 | 358,717,582 | 500% | 502% |
| 平成24年 12月 | 710,315,023 | 708,876,421 | 351,682,049 | 495% | 496% |
| 平成25年 1月 | 726,085,535 | 722,356,064 | 354,127,728 | 488% | 490% |
| 平成25年 2月 | 740,115,278 | 597,038,518 | 288,588,846 | 390% | 483% |
| 平成25年 3月 | 621,262,882 | 618,759,337 | 301,125,601 | 485% | 487% |
| 計 | 8,189,497,338 | 8,012,531,657 | 3,953,372,364 | 48.3% | 49.3% |

7 金融機関別納付(納入)状況調

(単位:円)

| 年 月 | 指定金融機関 | | 収納代理金融機関 | | 県税事務所・税務部 | | ゆうちょ銀行 | | コンビニ | | 口座振替 | | 合計 | | |
|------------|--------|---------------|-----------------------|----------------|-----------------------|---------------|--------------------|---------------|----------------------|----------------|----------------------|---------------|--------------------|----------------|-----------------------|
| | 件数 | 税額 | 件数 | 税額 | 件数 | 税額 | 件数 | 税額 | 件数 | 税額 | 件数 | 税額 | 件数 | 税額 | |
| 24 | 4 | 2,290 | 2,701,188,683 | 2,029 | 977,941,941 | 2,473 | 55,238,018 | 126 | 28,247,362 | 786 | 15,838,552 | | | 7,704 | 3,778,454,556 |
| | 5 | 54,347 | 12,251,691,016 | 51,116 | 2,998,202,818 | 5,198 | 152,056,403 | 13,657 | 552,445,154 | 65,046 | 2,403,296,506 | 26 | 3,087,800 | 189,390 | 18,360,779,697 |
| | 6 | 8,893 | 4,930,282,367 | 21,198 | 5,091,141,650 | 2,997 | 103,445,297 | 3,656 | 171,199,158 | 55,654 | 2,055,932,389 | 10,244 | 370,394,700 | 102,642 | 12,722,395,561 |
| | 7 | 6,065 | 4,873,308,916 | 6,648 | 977,143,631 | 2,508 | 90,502,503 | 1,324 | 76,655,541 | 15,186 | 563,196,120 | 1 | 32,200 | 31,732 | 6,580,838,911 |
| | 8 | 3,566 | 5,945,777,801 | 4,124 | 1,031,736,382 | 1,665 | 56,888,688 | 530 | 44,742,529 | 11,666 | 427,457,711 | | | 21,551 | 7,506,603,111 |
| | 9 | 1,845 | 2,571,508,430 | 2,535 | 1,306,681,760 | 1,263 | 43,904,976 | 241 | 37,904,838 | 4,091 | 132,391,332 | 1,684 | 142,254,500 | 11,659 | 4,234,645,836 |
| | 10 | 2,192 | 5,171,346,037 | 2,448 | 1,033,978,880 | 1,422 | 52,789,821 | 236 | 37,597,432 | 4,337 | 121,004,458 | 18 | 1,718,600 | 10,653 | 6,418,435,228 |
| | 11 | 2,958 | 10,421,184,072 | 3,056 | 1,356,788,339 | 1,018 | 43,096,080 | 240 | 68,929,399 | 3,282 | 77,613,996 | 4 | 160,000 | 10,558 | 11,967,771,886 |
| | 12 | 2,139 | 5,270,331,411 | 3,022 | 3,586,758,191 | 1,280 | 46,604,016 | 186 | 39,516,097 | 2,607 | 72,149,193 | 1,621 | 144,156,100 | 10,855 | 9,159,515,008 |
| 25 | 1 | 2,312 | 2,720,899,114 | 1,774 | 902,937,297 | 879 | 38,197,818 | 125 | 56,519,022 | 2,045 | 46,405,338 | 21 | 1,006,800 | 7,156 | 3,765,965,389 |
| | 2 | 1,813 | 4,258,114,338 | 1,767 | 777,160,149 | 831 | 37,434,603 | 113 | 28,039,873 | 1,385 | 31,013,625 | 11 | 628,300 | 5,920 | 5,132,390,888 |
| | 3 | 1,129 | 2,941,542,191 | 1,816 | 1,383,463,686 | 846 | 26,987,945 | 92 | 25,620,252 | 1,143 | 18,456,366 | | | 5,026 | 4,396,070,440 |
| 合 計 | | 89,549 | 64,057,174,376 | 101,533 | 21,423,934,724 | 22,380 | 747,146,168 | 20,526 | 1,167,416,657 | 167,228 | 5,964,755,586 | 13,630 | 663,439,000 | 414,846 | 94,023,866,511 |

8 不 服 申 立

| 区 分 | 要 処 理 件 数 | | | 処 理 済 件 数 | | | | | | 翌年度への繰越 | | | |
|---------|-----------|--------|----|-----------|----|------|------|----|----|---------------|-----|----|---|
| | 前年度からの繰越 | 本年度発生 | 合計 | 却下 | 棄却 | 一部取消 | 全部取消 | 取下 | 合計 | 国税の決定の繰越に伴うもの | その他 | 合計 | |
| 賦 課 | 個人事業税 | 非自主決定分 | 0 | 0 | 0 | 0 | 0 | 0 | 0 | 0 | 0 | 0 | 0 |
| | | 自主決定分 | 0 | 0 | 0 | 0 | 0 | 0 | 0 | 0 | 0 | 0 | 0 |
| | 不動産取得税 | 0 | 1 | 1 | 1 | 0 | 0 | 0 | 0 | 1 | 0 | 0 | 0 |
| | 軽油引取税 | 0 | 0 | 0 | 0 | 0 | 0 | 0 | 0 | 0 | 0 | 0 | 0 |
| | その他の税 | 0 | 1 | 1 | 1 | 0 | 0 | 0 | 0 | 1 | 0 | 0 | 0 |
| 徴 収 | | 0 | 0 | 0 | 0 | 0 | 0 | 0 | 0 | 0 | 0 | 0 | |
| 上 記 以 外 | | 0 | 0 | 0 | 0 | 0 | 0 | 0 | 0 | 0 | 0 | 0 | |
| 合 計 | | 0 | 2 | 2 | 2 | 0 | 0 | 0 | 0 | 2 | 0 | 0 | 0 |

9 訴 訟

| 区 分 | 前年度 末係属 件数 ① | 平成24 年度中 発生 件数 ② | 計 ③ (①+②) | ①の事件発年度別 内 訳 | | | | | | 平成23 年度中 完結 件数 ④ | ④の完結事由別 内 訳 | | | | | 平成24 年度末 係属 件数 ⑤ (③-④) | ⑤の係属 審級別 内 訳 | | |
|--------|-----------------------|------------------------------|-----------------|-----------------|----|----|----|----|----|------------------------------|----------------|---|---|---|---|---------------------------------------|--------------------|---|---|
| | | | | 18 | 19 | 20 | 21 | 22 | 23 | | 取 | 却 | 勝 | 一 | 敗 | | 1 | 2 | 3 |
| | | | | 以 前 | | | | | | | 下 | 下 | 訴 | 部 | 訴 | | 審 | 審 | 審 |
| 賦 | 個人事業税 | 非自主決定分 | 0 | 0 | 0 | 0 | 0 | 0 | 0 | 0 | 0 | 0 | 0 | 0 | 0 | 0 | 0 | 0 | 0 |
| | | 自主決定分 | 0 | 0 | 0 | 0 | 0 | 0 | 0 | 0 | 0 | 0 | 0 | 0 | 0 | 0 | 0 | 0 | 0 |
| 課 | 不動産取得税 | 1 | 0 | 1 | 0 | 0 | 0 | 0 | 0 | 1 | 0 | 0 | 0 | 0 | 0 | 1 | 0 | 1 | 0 |
| | 軽油引取税 | 0 | 0 | 0 | 0 | 0 | 0 | 0 | 0 | 0 | 0 | 0 | 0 | 0 | 0 | 0 | 0 | 0 | 0 |
| | その他の税 | 0 | 0 | 0 | 0 | 0 | 0 | 0 | 0 | 0 | 0 | 0 | 0 | 0 | 0 | 0 | 0 | 0 | 0 |
| 徴 収 | 滞納処分 | 0 | 0 | 0 | 0 | 0 | 0 | 0 | 0 | 0 | 0 | 0 | 0 | 0 | 0 | 0 | 0 | 0 | 0 |
| | その他 | 0 | 1 | 1 | 0 | 0 | 0 | 0 | 0 | 0 | 0 | 0 | 0 | 0 | 0 | 1 | 1 | 0 | 0 |
| 上 | 記 | 以 | 外 | 0 | 0 | 0 | 0 | 0 | 0 | 0 | 0 | 0 | 0 | 0 | 0 | 0 | 0 | 0 | 0 |
| 合 | 計 | 1 | 1 | 2 | 0 | 0 | 0 | 0 | 0 | 1 | 0 | 0 | 0 | 0 | 0 | 2 | 1 | 1 | 0 |

1 個人県民税

(1) 市町別課税状況

(単位:円、人)

| 市町名 | 県民税 | | | | | |
|----------------|--------------------|-----------------------|-----------------------|----------------|--------------------|--------------|
| | 均等割額 | 所得割額 | 税額計 | 納税義務者数 | 退職所得分離課税分 | |
| | | | | | 税額 | 納税義務者数 |
| 福井市 | 132,930,800 | 9,254,692,940 | 9,387,623,740 | 132,933 | 107,600,181 | 831 |
| 大野市 | 17,521,000 | 864,691,600 | 882,212,600 | 17,521 | 11,800,719 | 93 |
| 勝山市 | 13,283,000 | 660,373,900 | 673,656,900 | 13,283 | 6,153,755 | 65 |
| 鯖江市 | 34,925,000 | 1,958,355,300 | 1,993,280,300 | 34,925 | 15,253,713 | 96 |
| あわら市 | 15,449,000 | 850,384,500 | 865,833,500 | 15,449 | 9,367,127 | 115 |
| 越前市 | 43,397,000 | 2,468,353,900 | 2,511,750,900 | 43,397 | 37,860,328 | 161 |
| 坂井市 | 48,035,000 | 2,809,122,290 | 2,857,157,290 | 48,035 | 43,641,816 | 561 |
| 永平寺町 | 10,036,000 | 571,154,000 | 581,190,000 | 10,036 | 5,894,941 | 68 |
| 池田町 | 1,654,000 | 65,904,900 | 67,558,900 | 1,645 | 828,000 | 5 |
| 南越前町 | 5,985,000 | 306,441,300 | 312,426,300 | 5,985 | 5,879,600 | 30 |
| 越前町 | 11,896,000 | 606,905,700 | 618,801,700 | 11,896 | 7,991,110 | 79 |
| 福井県税管内 | 335,111,800 | 20,416,380,330 | 20,751,492,130 | 335,105 | 252,271,290 | 2,104 |
| 敦賀市 | 34,071,200 | 2,394,038,700 | 2,428,109,900 | 33,972 | 26,381,700 | 176 |
| 小浜市 | 15,039,000 | 873,783,800 | 888,822,800 | 15,039 | 13,531,920 | 93 |
| 美浜町 | 5,032,300 | 310,665,860 | 315,698,160 | 5,033 | 2,352,400 | 29 |
| 高浜町 | 5,186,000 | 318,050,400 | 323,236,400 | 5,224 | 3,783,900 | 33 |
| おおい町 | 4,155,000 | 252,102,780 | 256,257,780 | 4,155 | 1,525,400 | 22 |
| 若狭町 | 7,683,760 | 414,514,210 | 422,197,970 | 7,749 | 4,555,100 | 46 |
| 嶺南税務部管内 | 71,167,260 | 4,563,155,750 | 4,634,323,010 | 71,172 | 52,130,420 | 399 |
| 合計 | 406,279,060 | 24,979,536,080 | 25,385,815,140 | 406,277 | 304,401,710 | 2,503 |

(2) 市町別調定収入状況

(単位:円、%)

| | 平成24年度現年課税分 | | | | 平成24年度滞納繰越分 | | | | | 平成24年度 現・滞計 | | | | 収入率 | |
|--------------------|-----------------------|-----------------------|--------------------|-------------|----------------------|--------------------|-------------------|----------------------|-------------|-----------------------|-----------------------|-------------------|----------------------|-------------|-------------|
| | 調定額 | 収入額 | 収入未済額 | 収入率 | 調定額 | 収入額 | 不納欠損額 | 収入未済額 | 収入率 | 調定額 | 収入額 | 不納欠損額 | 収入未済額 | 本年 | 前年 |
| 福 井 市 | 9,415,565,821 | 9,202,271,128 | 213,294,693 | 977 | 912,270,410 | 174,681,065 | 35,514,615 | 702,074,730 | 191 | 10,327,836,231 | 9,376,952,193 | 35,514,615 | 915,369,423 | 908 | 906 |
| 大 野 市 | 885,334,419 | 872,344,400 | 12,990,019 | 985 | 54,575,963 | 14,481,287 | 3,563,507 | 36,531,169 | 265 | 939,910,382 | 886,825,687 | 3,563,507 | 49,521,188 | 944 | 938 |
| 勝 山 市 | 674,726,055 | 669,325,228 | 5,400,827 | 992 | 31,726,586 | 12,349,104 | 4,687,528 | 14,689,954 | 389 | 706,452,641 | 681,674,332 | 4,687,528 | 20,090,781 | 965 | 953 |
| 鯖 江 市 | 1,986,312,913 | 1,953,778,196 | 32,534,717 | 984 | 124,998,245 | 37,910,710 | 4,811,791 | 82,275,744 | 303 | 2,111,311,158 | 1,991,688,906 | 4,811,791 | 114,810,461 | 943 | 945 |
| あ わ ら 市 | 867,878,827 | 855,930,970 | 11,947,857 | 986 | 53,335,376 | 15,775,449 | 4,193,929 | 33,365,998 | 296 | 921,214,203 | 871,706,419 | 4,193,929 | 45,313,855 | 946 | 933 |
| 越 前 市 | 2,529,082,528 | 2,476,576,307 | 52,506,221 | 979 | 202,931,218 | 37,489,508 | 7,676,284 | 157,765,426 | 185 | 2,732,013,746 | 2,514,065,815 | 7,676,284 | 210,271,647 | 920 | 921 |
| 坂 井 市 | 2,872,151,906 | 2,827,575,436 | 44,576,470 | 984 | 155,023,988 | 41,441,153 | 2,957,521 | 110,625,314 | 267 | 3,027,175,894 | 2,869,016,589 | 2,957,521 | 155,201,784 | 948 | 948 |
| 永 平 寺 町 | 581,797,541 | 573,027,926 | 8,769,615 | 985 | 25,776,357 | 8,403,967 | 264,663 | 17,107,727 | 326 | 607,573,898 | 581,431,893 | 264,663 | 25,877,342 | 957 | 962 |
| 池 田 町 | 67,922,000 | 67,324,282 | 597,718 | 991 | 1,310,598 | 661,002 | 0 | 649,596 | 504 | 69,232,598 | 67,985,284 | 0 | 1,247,314 | 982 | 980 |
| 南 越 前 町 | 315,701,200 | 312,238,768 | 3,462,432 | 989 | 8,797,442 | 3,976,415 | 107,735 | 4,713,292 | 452 | 324,498,642 | 316,215,183 | 107,735 | 8,175,724 | 974 | 971 |
| 越 前 町 | 622,854,610 | 611,887,393 | 10,967,217 | 982 | 42,329,625 | 12,160,519 | 786,655 | 29,382,451 | 287 | 665,184,235 | 624,047,912 | 786,655 | 40,349,668 | 938 | 935 |
| 福 井 県 税 管 内 | 20,819,327,820 | 20,422,280,034 | 397,047,786 | 98.1 | 1,613,075,808 | 359,330,179 | 64,564,228 | 1,189,181,401 | 22.3 | 22,432,403,628 | 20,781,610,213 | 64,564,228 | 1,586,229,187 | 92.6 | 92.4 |
| 敦 賀 市 | 2,431,237,300 | 2,366,053,295 | 65,184,005 | 973 | 346,426,898 | 52,838,641 | 11,061,474 | 282,526,783 | 153 | 2,777,664,198 | 2,418,891,936 | 11,061,474 | 347,710,788 | 871 | 868 |
| 小 浜 市 | 895,144,420 | 877,602,684 | 17,541,736 | 980 | 52,558,452 | 12,104,044 | 2,476,023 | 37,978,385 | 230 | 947,702,872 | 889,706,728 | 2,476,023 | 55,520,121 | 939 | 939 |
| 美 浜 町 | 316,640,460 | 312,504,571 | 4,135,889 | 987 | 28,299,419 | 3,671,041 | 3,013,752 | 21,614,626 | 130 | 344,939,879 | 316,175,612 | 3,013,752 | 25,750,515 | 917 | 925 |
| 高 浜 町 | 324,622,100 | 319,211,670 | 5,410,430 | 983 | 14,354,236 | 5,696,094 | 426,061 | 8,232,081 | 397 | 338,976,336 | 324,907,764 | 426,061 | 13,642,511 | 958 | 951 |
| お お い 町 | 255,274,686 | 251,916,140 | 3,358,546 | 987 | 6,794,239 | 3,681,059 | 21,725 | 3,091,455 | 542 | 262,068,925 | 255,597,199 | 21,725 | 6,450,001 | 975 | 963 |
| 若 狭 町 | 421,950,570 | 418,537,959 | 3,412,611 | 992 | 8,721,290 | 3,358,151 | 260,047 | 5,103,092 | 385 | 430,671,860 | 421,896,110 | 260,047 | 8,515,703 | 980 | 979 |
| 嶺南税務部管内 | 4,644,869,536 | 4,545,826,319 | 99,043,217 | 97.9 | 457,154,534 | 81,349,030 | 17,259,082 | 358,546,422 | 17.8 | 5,102,024,070 | 4,627,175,349 | 17,259,082 | 457,589,639 | 90.7 | 90.5 |
| 合 計 | 25,464,197,356 | 24,968,106,353 | 496,091,003 | 98.1 | 2,070,230,342 | 440,679,209 | 81,823,310 | 1,547,727,823 | 21.3 | 27,534,427,698 | 25,408,785,562 | 81,823,310 | 2,043,818,826 | 92.3 | 92.1 |

(3) 県民税配当割

(単位:千円)

| 種 類 | 税 額 | 課税支払額 | 還付分支払額 | 非課税支払額 |
|-------------------|----------------|-------------------|------------------|-------------------|
| 上場株式等の配当等 | 193,665 | 6,458,598 | | 923,516 |
| 公募証券投資信託の分配に係る配当等 | 25,995 | 866,953 | | 1,300,838 |
| 特定投資法人の投資口の配当等 | 0 | 0 | | 0 |
| 源泉徴収選択口座内配当等 | 143,400 | 7,571,434 | 2,789,665 | 11,019,012 |
| 合 計 | 363,060 | 14,896,985 | 2,789,665 | 13,243,366 |

(注) この欄は平成24年度に課税したものについて、配当割の種類別に記載した。

(4) 県民税株式等譲渡所得割

(単位:千円)

| 種 類 | 税 額 | 課税支払額 | 還付分支払額 | 非課税支払額 |
|-----------|---------|-----------|-----------|--------|
| 特定株式等譲渡所得 | 102,680 | 5,784,598 | 2,361,294 | 0 |

(注) この欄は平成24年度に課税したものについて記載した。

2 法人県民税

| 区 分 | 確定法人税割額 | | | | | | 確定法人税割額に 対応する前年度分 の中間申告額 | 確定申告が 翌年度になる 中間申告額 | 確定申告期限が 翌年度となる 見込納付額 | 既還付請求 利子割額が 過大である 場合の 納付額 | | | | |
|------------|--------------------|--------------|---------------|---------------------|--------------|--------------------|--------------------------------|--------------------------|----------------------------|---------------------------------------|-----------|---------------|------------|--------|
| | 事業年度数 | | | 税額 | | | 事業 年度数 | 税額 | 事業 年度数 | | 税額 | | | |
| | 確定申告の あった もの | うち決定 したもの | 確定申告の ないもの | 確定申告の あった もの① | うち決定 したもの | 確定申告の ないもの ② | | | | | | ③ | ④ | ⑤ |
| 普通法人 | 分割 本県本店分 | 569 | 0 | 0 | 591,751 | 0 | 0 | 161 | 225,589 | 170 | 230,046 | 0 | 0 | 370 |
| | 分割 他県本店分 | 2,219 | 0 | 0 | 1,410,607 | 0 | 0 | 908 | 785,266 | 962 | 552,411 | 14 | 7,951 | 0 |
| | 県内法人 | 15,012 | 37 | 0 | 1,136,566 | 0 | 0 | 1,454 | 395,824 | 1,554 | 400,245 | 6 | 6,060 | 3 |
| | 小計 | 17,800 | 37 | 0 | 3,138,924 | 0 | 0 | 2,523 | 1,406,679 | 2,686 | 1,182,702 | 20 | 14,011 | 373 |
| | 特別法人 | 748 | 0 | 0 | 108,822 | 0 | 0 | 0 | 0 | 0 | 0 | 1 | 162 | 0 |
| | 公益法人等 | 404 | 1 | 0 | 9,904 | 0 | 0 | 0 | 0 | 0 | 0 | 0 | 0 | 0 |
| | 寮等のみを有する法人 | - | - | - | - | - | - | - | - | - | - | - | - | - |
| | 人格なき社団等 | 108 | 0 | 0 | 320 | 0 | 0 | 0 | 0 | 0 | 0 | 0 | 0 | 0 |
| | 清算法人 | 949 | 4 | 0 | 7,604 | 0 | 0 | 25 | 1,243 | 0 | 0 | 0 | 0 | 0 |
| | 特定信託 法人課税信託 | 0 0 | 0 0 | 0 0 | 0 0 | 0 0 | 0 0 | 0 0 | 0 0 | 0 0 | 0 0 | 0 0 | 0 0 | 0 0 |
| 合 計 | 20,009 | 42 | 0 | 3,265,574 | 0 | 0 | 2,548 | 1,407,922 | 2,686 | 1,182,702 | 21 | 14,173 | 373 | |

- (注)
- この欄は、当該年度の法人税割額または均等割として調定されたものについて作成した。
 - 事業年度数は1年、6月等の事業年度区別にかかわらず、それぞれ事業年度ごとに1件として計上した。
なお、確定法人税割額の事業年度数において、確定申告、修正申告、更正または決定の処理がなされたものについては、最終の段階で1件とした。
 - 納税義務者数は、当該年度中に確定申告した者および決定した者の合計により記載し、同一法人で2以上の事業年度については、一納税義務者とした。
 - 「公益法人等」とは、法人税法別表第1および別表第2に掲げる法人をいう。

(単位:千円、法人)

| 中間納付額の 歳出還付額 | | 現事業 年度分 調定額 ⑧ ①+②-③+④ +⑤+⑥+⑦ | 過事業 年度分 調定額 ⑨ | 法人税割 調定額 ⑩ ⑧+⑨ | 均等割 | | | | | | | 合計 ⑩+⑪ | うち当該年度 に均等割に充 当した利子割 額 | 当該年度に 発生した 歳出還付額 ⑫ | ⑫のうち 利子割額 にかかる 額 |
|---------------------|-----------------|---|------------------------|-------------------------|---------------|------------|-----------------|----------------|-------------------|---------------|------------------|------------------|---------------------------------|-----------------------------|---------------------------|
| 前年度に収 入したもの ⑦ | 当該年度に 収入したもの | | | | 納税義務者数 | | | | | 調定額 ⑪ | | | | | |
| | | | | | 総数 | 資本金等の額 | | | | | | | | | |
| | | | | | | 50億円超 | 10億円超 50億円以下 | 1億円超 10億円以下 | 1,000万円超 1億円以下 | 左記以外 | | | | | |
| 12,298 | 0 | 608,876 | 8,679 | 617,555 | 564 | 9 | 16 | 55 | 259 | 225 | 41,610 | 659,165 | - | - | - |
| 306,382 | 0 | 1,492,085 | 9,695 | 1,501,780 | 2,199 | 408 | 199 | 393 | 760 | 439 | 526,908 | 2,028,688 | - | - | - |
| 30,841 | 0 | 1,177,891 | 28,562 | 1,206,453 | 14,977 | 0 | 11 | 96 | 2,275 | 12,595 | 387,748 | 1,594,201 | - | - | - |
| 349,521 | 0 | 3,278,852 | 46,936 | 3,325,788 | 17,740 | 417 | 226 | 544 | 3,294 | 13,259 | 956,266 | 4,282,054 | 941 | 38,413 | 21,693 |
| 0 | - | 108,984 | 1,809 | 110,793 | 748 | 10 | 13 | 41 | 132 | 552 | 38,249 | 149,042 | - | - | - |
| 0 | - | 9,904 | 2,069 | 11,973 | 1,597 | 2 | 0 | 1 | 4 | 1,590 | 9,506 | 21,479 | - | - | - |
| - | - | - | - | - | 18 | 3 | 2 | 1 | 3 | 9 | 3,930 | 3,930 | - | - | - |
| 0 | - | 320 | 24 | 344 | 108 | 0 | 0 | 0 | 2 | 106 | 1,735 | 2,079 | - | - | - |
| 610 | - | 6,971 | 26 | 6,997 | 643 | 6 | 4 | 12 | 93 | 528 | 24,544 | 31,541 | - | - | - |
| 0 | 0 | 0 | 0 | 0 | - | - | - | - | - | - | 0 | 0 | - | - | - |
| 0 | 0 | 0 | 0 | 0 | - | - | - | - | - | - | 0 | 0 | - | - | - |
| 350,131 | 0 | 3,405,031 | 50,864 | 3,455,895 | 20,854 | 438 | 245 | 599 | 3,528 | 16,044 | 1,034,230 | 4,490,125 | 994 | 72,373 | 55,463 |

3 県民税利子割

(1) 利子割の特別徴収義務者等に関する調

(単位:人、件)

| 区 分 | 特別徴収義務者数 | 営 業 所 数 |
|-------------------|------------|------------|
| 銀 行 等 | 10 | 151 |
| 信 用 金 庫 等 | 10 | 103 |
| 農 林 中 央 金 庫 等 | 45 | 239 |
| 証 券 会 社 | 10 | 19 |
| 保 険 会 社 等 | 26 | 35 |
| 社 内 預 金 実 施 企 業 | 100 | 104 |
| そ の 他 の 金 融 機 関 等 | 8 | 8 |
| 合 計 | 209 | 659 |

県民税利子割

(注)1 この欄は、平成25年3月31日現在における利子割の特別徴収義務者およびその営業所等数について作成した。

- 2 銀行等とは、日本銀行、都市銀行、外為専門銀行、地方銀行、信託銀行、長期信用銀行、ゆうちょ銀行および外国銀行をいうものであること。
- 3 信用金庫等とは、信金中央金庫、信用金庫、商工組合中央金庫、全国信用共同組合連合会、信用組合、労働金庫連合会および労働金庫をいうものであること。
- 4 農林中央金庫等とは、農林中央金庫、信用農業協同組合連合会、農業協同組合、信用漁業協同組合連合会および全国共済農業協同組合連合会をいうものであること。
- 5 保険会社等とは、生命保険会社および損害保険会社をいうものであること。
- 6 その他の金融機関等とは、上記2～5および証券会社、社内預金実施企業以外の金融機関等をいうものであること。
- 7 営業所数とは、地方税法第24条第8項に規定する営業所等のうち、実際に特別徴収の事務を行うものの数をいうものであること。

(2) 利子割額に関する調

(単位:千円)

| 種 | 類 | 税 額 | 課税支払額 | 非課税支払額 | 左のうち 非居住者・ 外国法人 に係る額 |
|---|-----------------------|-------------------|------------------|--------------|-------------------------------|
| 公社債 利子等 | 公社債利子 | 78,196 | 1,564,875 | 4,381,281 | 18 |
| | 銀行預金利子 | 164,654 | 3,330,390 | 256,790 | 4 |
| | 銀行以外の金融機関の預貯金利子 | 198,871 | 3,999,543 | 575,689 | 1,285 |
| | 勤務先預金等の利子 | 16,214 | 324,456 | 342 | 0 |
| | 合同運用信託の収益の分配 | 128 | 2,561 | 111 | 0 |
| | 公社債投資信託の収益の分配 | 5,052 | 104,306 | 7,202 | 10 |
| | 郵便貯金利子 | 16,931 | 340,898 | 18,792 | 0 |
| | 公募公社債等運用投資信託の収益の分配 | 0 | 0 | 0 | 0 |
| | 国外公社債等の利子等 | 137,776 | 2,756,964 | 376,844 | 10 |
| | 財形貯蓄契約に係る生命保険等の差益 | 1,320 | 26,403 | 4,001 | 0 |
| 私募公 社債等 の運 用投 資信 託等 の配 分 | 私募公社債等運用投資信託の収益の分配 | 495 | 9,900 | 0 | 0 |
| | 社債的受益証券の収益の分配 | 0 | 0 | 0 | 0 |
| | 国外私募公社債等運用投資信託等の収益の分配 | 0 | 0 | 0 | 0 |
| 金融 類似 商品 | 懸賞金付預貯金等の懸賞金等 | 1,939 | 38,852 | - | - |
| | 定期積金の給付補てん金 | 20,867 | 419,130 | - | - |
| | 掛金の給付補てん金 | 0 | 0 | - | - |
| | 抵当証券の利息 | 0 | 0 | - | - |
| | 貴金属等の売戻し条件付売買契約の利益 | 0 | 0 | - | - |
| | 外貨建預貯金等の為替差益 | 0 | 0 | - | - |
| | 一時払養老保険・一時払損害保険等の差益 | 4,905 | 98,100 | - | - |
| | 小 計 | 27,711 | 556,082 | 323 | 0 |
| その他 | 0 | 0 | 0 | 0 | |
| 合 計 | 647,348 | 13,016,378 | 5,621,375 | 1,327 | |

(注) この調は、平成24年度において課税したものについて、利子等の種類別に記載した。

4 個人事業税

(1) 分割個人の所得金額に関する調

(単位:人、千円)

| 区 分 | 本 県 本 店 分 | | | 他 県 本 店 分 | | |
|----------|-----------|--------------|------------|--------------|----------|------------------|
| | 課税人員 | 課税所得金額 | | | 課税人員 | 分割を受けた 課税所得金額 |
| | | 本県分 | 他県分 | 計 | | |
| 第一種事業 | 0 | 0 | 0 | 0 | 1 | 8,553 |
| 第二種事業 | 0 | 0 | 0 | 0 | 0 | 0 |
| 第三種事業 | 1 | 1,386 | 694 | 2,080 | 2 | 3,283 |
| 計 | 1 | 1,386 | 694 | 2,080 | 3 | 11,836 |

(注) 「課税所得金額」の欄には事業主控除後の所得金額を記載した。

(2) 事業専従者に関する調

(単位:人、千円)

| 区 分 | 青 色 申 告 | | | 白 色 申 告 | | | 計 | | | |
|-----------|--------------|--------------|------------------|------------|------------|----------------|--------------|--------------|------------------|-----------|
| | 納 税 者 数 | 専 従 者 数 | 給 与 額 ① | 納 税 者 数 | 専 従 者 数 | 控 除 額 ② | 納 税 者 数 | 専 従 者 数 | 給与(控除)額 ①+② | |
| 第 一 種 事 業 | 1,762 | 2,385 | 5,570,667 | 174 | 202 | 145,335 | 1,936 | 2,587 | 5,716,002 | |
| 第 二 種 事 業 | 9 | 10 | 35,284 | 0 | 0 | 0 | 9 | 10 | 35,284 | |
| 第三種 | あん摩業等以外 | 422 | 505 | 1,405,502 | 16 | 19 | 14,170 | 438 | 524 | 1,419,672 |
| | あん摩業等 | 5 | 7 | 24,939 | 1 | 2 | 1,360 | 6 | 9 | 26,299 |
| 計 | 2,198 | 2,907 | 7,036,392 | 191 | 223 | 160,865 | 2,389 | 3,130 | 7,197,257 | |

(注) 1 「納税者数」欄は、専従者控除を受けた納税者を記載した。

2 1人で2以上の業種を兼業するものについては、主たる業種に記載した。

3 第三種事業中あん摩業等は、あんま、マッサージまたは指圧、はり、きゅう等標準税率3%の適用を受ける業種を記載した。

(3) 業種別課税状況に関する調

| 種 別 | 平成 24 年 度 | | | | | | 事 業 主 控 除 額 ② | |
|-----------------------|---------------|------------|--------------|-------------------|----------------|-------------------|---------------------|---------------|
| | 課 税 人 員 | | | 所 得 金 額 | | | | |
| | 所得税 課税者 | 所得税 失格者 | 計 | 所 得 税 課 税 者 | 所 得 税 失 格 者 | 計 ① | | |
| 第 一 種 事 業 | 物 品 販 売 業 | 595 | 9 | 604 | 3,054,184 | 31,209 | 3,085,393 | 1,719,227 |
| | 金 銭・物 品 貸 付 業 | 9 | 1 | 10 | 38,947 | 3,632 | 42,579 | 28,034 |
| | 不 動 産 業 | 1,123 | 8 | 1,131 | 7,358,490 | 45,151 | 7,403,641 | 3,249,696 |
| | 製 造 業 | 436 | 15 | 451 | 2,139,794 | 48,094 | 2,187,888 | 1,296,545 |
| | 輸 送 倉 庫 業 | 128 | 2 | 130 | 521,858 | 7,666 | 529,524 | 367,576 |
| | 請 負 業 | 1,804 | 40 | 1,844 | 8,343,787 | 132,803 | 8,476,590 | 5,304,355 |
| | 印 刷 出 版 業 | 18 | 0 | 18 | 100,100 | 0 | 100,100 | 52,200 |
| | 旅 館 業 | 55 | 2 | 57 | 257,217 | 6,861 | 264,078 | 163,609 |
| | 料 理 店 業 | 130 | 2 | 132 | 582,261 | 6,435 | 588,696 | 372,411 |
| | 飲 食 店 業 | 182 | 4 | 186 | 826,676 | 12,172 | 838,848 | 531,668 |
| | 娛 楽 興 行 業 | 5 | 0 | 5 | 18,825 | 0 | 18,825 | 14,500 |
| | そ の 他 の 事 業 | 83 | 1 | 84 | 391,958 | 3,138 | 395,096 | 242,151 |
| 計 | 4,568 | 84 | 4,652 | 23,634,097 | 297,161 | 23,931,258 | 13,341,972 | |
| 第 二 種 事 業 | 畜 産 業 | 0 | 0 | 0 | 0 | 0 | 0 | 0 |
| | 水 産 業 | 16 | 0 | 16 | 109,446 | 0 | 109,446 | 44,467 |
| | 薪 炭 製 造 業 | 0 | 0 | 0 | 0 | 0 | 0 | 0 |
| | 計 | 16 | 0 | 16 | 109,446 | 0 | 109,446 | 44,467 |
| 第 三 種 事 業 | 医 療 等 | 88 | 0 | 88 | 685,380 | 0 | 685,380 | 249,160 |
| | 法 務 業 等 | 399 | 6 | 405 | 3,082,303 | 35,334 | 3,117,637 | 1,169,186 |
| | 環 境 衛 生 業 等 | 262 | 12 | 274 | 1,117,274 | 40,697 | 1,157,971 | 781,311 |
| | そ の 他 の 事 業 | 117 | 2 | 119 | 585,710 | 6,687 | 592,397 | 341,234 |
| | あ ん 摩 業 等 | 12 | 0 | 12 | 62,033 | 0 | 62,033 | 34,800 |
| 計 | 878 | 20 | 898 | 5,532,700 | 82,718 | 5,615,418 | 2,575,691 | |
| 合 計 | 5,462 | 104 | 5,566 | 29,276,243 | 379,879 | 29,656,122 | 15,962,130 | |

(注) 1 該当年度において課税したものについて作成し、事業主控除による失格者については除外した。

2 1人で2以上の業種を兼業するものについては、主たる業種に記載した。

3 「所得金額」欄には、社会保険診療等に係る非課税所得点を控除した金額を記載した。

(単位:人、千円)

| 差引課税 所得金額 ①-② | 平成20年度 | | 平成21年度 | | 平成22年度 | | 平成23年度 | |
|---------------------|--------------|-------------------|--------------|-------------------|--------------|-------------------|--------------|-------------------|
| | 課税 人員 | 差引課税 所得金額 | 課税 人員 | 差引課税 所得金額 | 課税 人員 | 差引課税 所得金額 | 課税 人員 | 差引課税 所得金額 |
| 1,366,166 | 801 | 2,174,224 | 742 | 1,825,980 | 605 | 1,365,465 | 601 | 1,364,864 |
| 14,545 | 18 | 43,199 | 16 | 23,419 | 12 | 13,480 | 7 | 13,473 |
| 4,153,945 | 1,249 | 4,845,564 | 1,203 | 4,612,074 | 1,156 | 4,332,783 | 1,133 | 4,331,650 |
| 891,343 | 667 | 1,566,103 | 563 | 1,174,253 | 296 | 559,006 | 397 | 558,609 |
| 161,948 | 202 | 254,764 | 138 | 157,546 | 150 | 192,309 | 124 | 192,185 |
| 3,172,235 | 2,453 | 4,235,222 | 2,028 | 3,281,452 | 1,560 | 2,399,649 | 1,606 | 2,398,043 |
| 47,900 | 25 | 39,840 | 20 | 45,516 | 20 | 43,170 | 24 | 43,146 |
| 100,469 | 93 | 190,356 | 91 | 159,282 | 75 | 148,425 | 65 | 148,360 |
| 216,285 | 173 | 335,226 | 144 | 278,460 | 126 | 202,023 | 132 | 201,891 |
| 307,180 | 229 | 551,213 | 208 | 342,393 | 177 | 299,625 | 167 | 299,458 |
| 4,325 | 9 | 30,137 | 7 | 37,680 | 8 | 18,911 | 6 | 18,905 |
| 152,945 | 116 | 213,027 | 107 | 196,044 | 102 | 166,215 | 93 | 166,122 |
| 10,589,286 | 6,035 | 14,478,875 | 5,267 | 12,134,099 | 4,287 | 9,741,061 | 4,355 | 9,736,706 |
| 0 | 0 | 0 | 0 | 0 | 0 | 0 | 0 | 0 |
| 64,979 | 4 | 9,195 | 6 | 14,531 | 13 | 53,559 | 16 | 53,543 |
| 0 | 0 | 0 | 0 | 0 | 0 | 0 | 0 | 0 |
| 64,979 | 4 | 9,195 | 6 | 14,531 | 13 | 53,559 | 16 | 53,543 |
| 436,220 | 66 | 346,612 | 67 | 315,533 | 76 | 336,610 | 88 | 336,522 |
| 1,948,451 | 445 | 2,856,127 | 432 | 2,575,034 | 418 | 2,397,596 | 375 | 2,397,221 |
| 376,660 | 314 | 490,463 | 287 | 462,638 | 292 | 387,342 | 241 | 387,101 |
| 251,163 | 147 | 328,507 | 142 | 295,556 | 124 | 268,635 | 124 | 268,511 |
| 27,233 | 13 | 35,192 | 16 | 40,165 | 15 | 29,343 | 8 | 29,335 |
| 3,039,727 | 985 | 4,056,901 | 944 | 3,688,926 | 925 | 3,419,526 | 836 | 3,418,690 |
| 13,693,992 | 7,024 | 18,544,971 | 6,217 | 15,837,556 | 5,225 | 13,214,146 | 5,207 | 13,208,939 |

(4) 所得階層別人員に関する調

(単位:人、千円)

| 区 分 | 300万円以下 のもの | | 300万円を超え 310万円以下のもの | | 310万円を超え 320万円以下のもの | | 320万円を超え 330万円以下のもの | | 330万円を超え 340万円以下のもの | | 340万円を超え 350万円以下のもの | | 350万円を超え 360万円以下のもの | | 360万円を超え 370万円以下のもの | | 370万円を超え 380万円以下のもの | | 380万円を超え 390万円以下のもの | | 390万円を超え 400万円以下のもの | | 400万円を超え 500万円以下のもの | | 500万円を超え 600万円以下のもの | | 600万円を超え 700万円以下のもの | | 700万円を超え 1,000万円以下のもの | | 1,000万円を超えるもの | | 合 計 | | | | |
|-------|----------------|--------|------------------------|---------|------------------------|---------|------------------------|---------|------------------------|---------|------------------------|---------|------------------------|---------|------------------------|---------|------------------------|---------|------------------------|---------|------------------------|---------|------------------------|---------|------------------------|-----------|------------------------|-----------|--------------------------|-----------|---------------|-----------|-----------|-----------|------------|------------|--------|
| | 人 員 | 所 得 額 | 人 員 | 所 得 額 | 人 員 | 所 得 額 | 人 員 | 所 得 額 | 人 員 | 所 得 額 | 人 員 | 所 得 額 | 人 員 | 所 得 額 | 人 員 | 所 得 額 | 人 員 | 所 得 額 | 人 員 | 所 得 額 | 人 員 | 所 得 額 | 人 員 | 所 得 額 | 人 員 | 所 得 額 | 人 員 | 所 得 額 | 人 員 | 所 得 額 | 人 員 | 所 得 額 | 人 員 | 所 得 額 | | | |
| | 第一種事業 | 所得税課税者 | 221 | 650,821 | 230 | 699,793 | 220 | 686,585 | 187 | 606,384 | 169 | 562,091 | 190 | 655,404 | 191 | 674,821 | 153 | 550,950 | 155 | 578,244 | 128 | 486,541 | 149 | 581,250 | 1,011 | 4,453,296 | 541 | 2,918,641 | 316 | 2,021,567 | 446 | 3,614,568 | 261 | 3,893,141 | 4,568 | 23,634,097 | |
| | 所得税失格者 | 14 | 41,261 | 14 | 42,858 | 9 | 28,453 | 11 | 35,689 | 7 | 23,613 | 7 | 24,155 | 4 | 14,200 | 3 | 10,926 | 3 | 11,199 | 0 | 0 | 2 | 7,916 | 6 | 27,126 | 1 | 5,529 | 1 | 6,828 | 2 | 17,408 | 0 | 0 | 84 | 297,161 | | |
| | 計 | 235 | 692,082 | 244 | 742,651 | 229 | 715,038 | 198 | 642,073 | 176 | 585,704 | 197 | 679,559 | 195 | 689,021 | 156 | 561,876 | 158 | 589,443 | 128 | 486,541 | 151 | 589,166 | 1,017 | 4,480,422 | 542 | 2,924,170 | 317 | 2,028,395 | 448 | 3,631,976 | 261 | 3,893,141 | 4,652 | 23,931,258 | | |
| 第二種事業 | 所得税課税者 | 0 | 0 | 0 | 0 | 0 | 0 | 1 | 3,263 | 1 | 3,394 | 1 | 3,412 | 0 | 0 | 0 | 0 | 0 | 0 | 0 | 0 | 0 | 0 | 0 | 1 | 5,546 | 4 | 25,596 | 7 | 57,771 | 1 | 10,464 | 16 | 109,446 | | | |
| | 所得税失格者 | 0 | 0 | 0 | 0 | 0 | 0 | 0 | 0 | 0 | 0 | 0 | 0 | 0 | 0 | 0 | 0 | 0 | 0 | 0 | 0 | 0 | 0 | 0 | 0 | 0 | 0 | 0 | 0 | 0 | 0 | 0 | 0 | 0 | 0 | | |
| | 計 | 0 | 0 | 0 | 0 | 0 | 0 | 1 | 3,263 | 1 | 3,394 | 1 | 3,412 | 0 | 0 | 0 | 0 | 0 | 0 | 0 | 0 | 0 | 0 | 0 | 1 | 5,546 | 4 | 25,596 | 7 | 57,771 | 1 | 10,464 | 16 | 109,446 | | | |
| 第三種事業 | あん摩業等以外のもの | 所得税課税者 | 47 | 138,340 | 35 | 106,632 | 32 | 100,992 | 44 | 142,979 | 23 | 76,121 | 26 | 89,597 | 30 | 106,402 | 31 | 111,750 | 22 | 81,600 | 19 | 72,350 | 22 | 86,809 | 156 | 683,793 | 101 | 543,572 | 63 | 397,426 | 111 | 904,735 | 104 | 1,827,569 | 866 | 5,470,667 | |
| | | 所得税失格者 | 6 | 17,738 | 0 | 0 | 2 | 6,323 | 2 | 6,505 | 0 | 0 | 3 | 10,374 | 1 | 3,554 | 0 | 0 | 1 | 3,752 | 1 | 3,828 | 0 | 0 | 3 | 13,945 | 0 | 0 | 0 | 0 | 0 | 0 | 1 | 16,699 | 20 | 82,718 | |
| | | 計 | 53 | 156,078 | 35 | 106,632 | 34 | 107,315 | 46 | 149,484 | 23 | 76,121 | 29 | 99,971 | 31 | 109,956 | 31 | 111,750 | 23 | 85,352 | 20 | 76,178 | 22 | 86,809 | 159 | 697,738 | 101 | 543,572 | 63 | 397,426 | 111 | 904,735 | 105 | 1,844,268 | 886 | 5,553,385 | |
| | | あん摩業等 | 所得税課税者 | 0 | 0 | 1 | 3,020 | 0 | 0 | 0 | 0 | 1 | 3,337 | 0 | 0 | 1 | 3,508 | 0 | 0 | 1 | 3,754 | 0 | 0 | 1 | 3,980 | 2 | 9,230 | 0 | 0 | 4 | 26,370 | 1 | 8,834 | 0 | 0 | 12 | 62,033 |
| | | 所得税失格者 | 0 | 0 | 0 | 0 | 0 | 0 | 0 | 0 | 0 | 0 | 0 | 0 | 0 | 0 | 0 | 0 | 0 | 0 | 0 | 0 | 0 | 0 | 0 | 0 | 0 | 0 | 0 | 0 | 0 | 0 | 0 | 0 | 0 | 0 | |
| | | 計 | 0 | 0 | 1 | 3,020 | 0 | 0 | 0 | 0 | 1 | 3,337 | 0 | 0 | 1 | 3,508 | 0 | 0 | 1 | 3,754 | 0 | 0 | 1 | 3,980 | 2 | 9,230 | 0 | 0 | 4 | 26,370 | 1 | 8,834 | 0 | 0 | 12 | 62,033 | |
| | 小計 | 53 | 156,078 | 36 | 109,652 | 34 | 107,315 | 46 | 149,484 | 24 | 79,458 | 29 | 99,971 | 32 | 113,464 | 31 | 111,750 | 24 | 89,106 | 20 | 76,178 | 23 | 90,789 | 161 | 706,968 | 101 | 543,572 | 67 | 423,796 | 112 | 913,569 | 105 | 1,844,268 | 898 | 5,615,418 | | |
| 合 計 | 所得税課税者 | 268 | 789,161 | 266 | 809,445 | 252 | 787,577 | 232 | 752,626 | 194 | 644,943 | 217 | 748,413 | 222 | 784,731 | 184 | 662,700 | 178 | 663,598 | 147 | 558,891 | 172 | 672,039 | 1,169 | 5,146,319 | 643 | 3,467,759 | 387 | 2,470,959 | 565 | 4,585,908 | 366 | 5,731,174 | 5,462 | 29,276,243 | | |
| | 所得税失格者 | 20 | 58,999 | 14 | 42,858 | 11 | 34,776 | 13 | 42,194 | 7 | 23,613 | 10 | 34,529 | 5 | 17,754 | 3 | 10,926 | 4 | 14,951 | 1 | 3,828 | 2 | 7,916 | 9 | 41,071 | 1 | 5,529 | 1 | 6,828 | 2 | 17,408 | 1 | 16,699 | 104 | 379,879 | | |
| | 計 | 288 | 848,160 | 280 | 852,303 | 263 | 822,353 | 245 | 794,820 | 201 | 668,556 | 227 | 782,942 | 227 | 802,485 | 187 | 673,626 | 182 | 678,549 | 148 | 562,719 | 174 | 679,955 | 1,178 | 5,187,390 | 644 | 3,473,288 | 388 | 2,477,787 | 567 | 4,603,316 | 367 | 5,747,873 | 5,566 | 29,656,122 | | |

- (注) 1 この調は、当該年度において課税したのものについて作成した。
2 1人で2以上の業種を兼業するものについては、主たる業種に記載した。
3 所得金額は、事業主控除前の所得金額である。なお、中途開業業者について、その所得を年所得に換算した額の所得区分欄に人員および実績を記載した。
4 第三種事業中、あん摩業等は、あんま、マッサージまたは指圧、はり、きゅう等標準税率3%の適用を受ける業種を記載した。
5 2以上の都道府県に分割する個人については、県内に主たる事業所を有するもののみを記載した。

5 法人事業税

(1) 事業税額等に関する調

| 区 分 | | 現事業年度分 | | | | | | | | | | |
|-------------------|------|--------------------|-----------------|------------------|----------------------|--------------|----------------------|---------|---------------------------|---------|-----------|-----------|
| | | 確定額 | | | | | | | 確定事業税額に対応する 前年度分の中間申告額 | | | |
| | | 事業年度数 | | 所得 (収入) 金額 | 税額 | | 確定申告および 決定のない中間申告 | | 事業 年度数 | 税額 ③ | | |
| | | 確定申告が あった もの | うち決定 したもの | | 確定申告が あった もの ① | うち決定 したもの | 事業 年度数 | 税額 ② | | | | |
| 所得課税分（外形対象法人分を除く） | 普通法人 | 分割 | 本県本店分 | 514 | 0 | 17,683,886 | 922,193 | 0 | 0 | 0 | 142 | 340,828 |
| | | 法人 | 他県本店分 | 1,373 | 0 | 17,995,739 | 944,965 | 0 | 0 | 0 | 472 | 259,865 |
| | | | 県内法人 | 14,672 | 37 | 48,709,073 | 2,292,857 | 0 | 0 | 0 | 1,353 | 611,164 |
| | | | 小 計 A | 16,559 | 37 | 84,388,698 | 4,160,015 | 0 | 0 | 0 | 1,967 | 1,211,857 |
| | | | 特 別 法 人 B | 1,038 | 0 | 10,005,406 | 353,766 | 0 | 0 | 0 | 1 | 2 |
| | | | 公 益 法 人 等 C | 404 | 1 | 847,508 | 37,208 | 0 | 0 | 0 | 0 | 0 |
| | | | 人 格 な き 社 団 等 D | 108 | 0 | 50,377 | 1,467 | 0 | 0 | 0 | 0 | 0 |
| | | | 清 算 法 人 E | 932 | 4 | 555,438 | 27,639 | 0 | 0 | 0 | 21 | 4,235 |
| | | | 特 定 信 託 F | 0 | 0 | 0 | 0 | 0 | 0 | 0 | 0 | 0 |
| | | | 法 人 課 税 信 託 G | 0 | 0 | 0 | 0 | 0 | 0 | 0 | 0 | 0 |
| | | 計 H | 19,041 | 42 | 95,847,427 | 4,580,095 | 0 | 0 | 0 | 1,989 | 1,216,094 | |
| | | A+B+C+D+E+F+G | | | | | | | | | | |
| | | 収 入 金 額 課 税 分 I | 36 | 0 | 745,706,459 | 5,219,943 | 0 | 0 | 0 | 34 | 2,677,531 | |
| | | 外 形 対 象 法 人 分 J | 939 | 0 | - | 6,157,359 | 0 | 1 | 324 | 754 | 2,540,046 | |
| | | 合 計 H+I+J | 20,016 | 42 | - | 15,957,397 | 0 | 1 | 324 | 2,777 | 6,433,671 | |

(注) 事業年度数は、1年、6月等の事業年度区別にかかわらず、それぞれ事業年度ごとに1件として計上した。
「確定額」の欄の事業年度において、確定申告、修正申告、更正または決定の処理がなされたものについては最終の段階で1件とした。

(単位:千円)

| | | | | | | | 過事業年度分 | | 合計 ⑦+⑧ | 当該年度 において 発生した 歳出還付額 |
|----------------------|------------------|------------------------|---------------|-------------------------|-----------------|-----------------------------|------------------|----------------|-------------------|-------------------------------|
| 確定申告が翌年度に なる中間申告額 | | 確定申告期限が翌年 度となる見込納付額 | | 中間納付額の 歳出還付額 | | 調定額 ①+②-③ +④+⑤+⑥ ⑦ | 所得 (収入) 金額 | 調定額 ⑧ | | |
| 事業 年度数 | 税額 ④ | 事業 年度数 | 税額 ⑤ | 前年度に 収入した もの ⑥ | 当該年度に 収入したもの | | | | ⑧ | ⑧ |
| 147 | 348,501 | 0 | 0 | 37,231 | 0 | 967,097 | 482,886 | 31,410 | 998,507 | - |
| 510 | 305,362 | 5 | 3,667 | 23,657 | 0 | 1,017,786 | 176,521 | 11,141 | 1,028,927 | - |
| 1,453 | 672,313 | 6 | 18,622 | 85,774 | 0 | 2,458,402 | 1,859,786 | 109,371 | 2,567,773 | - |
| 2,110 | 1,326,176 | 11 | 22,289 | 146,662 | 0 | 4,443,285 | 2,519,193 | 151,922 | 4,595,207 | - |
| 0 | 0 | 1 | 481 | 0 | - | 354,245 | 202,621 | 5,694 | 359,939 | - |
| 0 | 0 | 0 | 0 | 0 | - | 37,208 | 60,292 | 3,288 | 40,496 | - |
| 0 | 0 | 0 | 0 | 0 | - | 1,467 | 2,798 | 90 | 1,557 | - |
| 0 | 0 | 0 | 0 | 2,263 | - | 25,667 | 2,181 | 83 | 25,750 | - |
| 0 | 0 | 0 | 0 | 0 | 0 | 0 | 0 | 0 | 0 | - |
| 0 | 0 | 0 | 0 | 0 | 0 | 0 | 0 | 0 | 0 | - |
| 2,110 | 1,326,176 | 12 | 22,770 | 148,925 | 0 | 4,861,872 | 2,787,085 | 161,077 | 5,022,949 | - |
| 32 | 2,600,687 | 1 | 28,287 | 0 | 0 | 5,171,386 | 42,604 | 298 | 5,171,684 | - |
| 743 | 2,639,022 | 14 | 40,491 | 51,372 | 0 | 6,348,522 | - | 46,594 | 6,395,116 | - |
| 2,885 | 6,565,885 | 27 | 91,548 | 200,297 | 0 | 16,381,780 | - | 207,969 | 16,589,749 | 60,574 |

(2) 事業税額等に関する調(外形対象法人分)

| 区 分 | | 現 事 業 年 | | | | | | | | | | | | |
|----------------|----------|--------------------|--------------|-----------------------------|----------------------|--------------|---------------------------|----------|----------------------|-----------|-----------|-----------|-----------|---------|
| | | 確 定 額 | | | | | 確定事業税額に対応する 前年度分の中間申告額 | | 確定申告が翌年度に なる中間申告額 | | | | | |
| | | 事業年度数 | | 所得金額、付加 価値額または資 本金等の額 | 税 額 | | 確定申告および 決定のない中間申告 | | 事業 年度数 | 税額 ③ | 事業 年度数 | 税額 ④ | | |
| | | 確定申告 があった もの | うち決定 したもの | | 確定申告 があった もの ① | うち決定 したもの | 事業 年度数 | 税 額 ② | | | | | | |
| 所得 割分 | 普通 法人 | 分割 法人 | 本県本店分 | 55 | 0 | 15,860,837 | 459,527 | 0 | 0 | 0 | 46 | 183,754 | 48 | 177,873 |
| | | 他県本店分 | 814 | 0 | 80,229,995 | 2,326,085 | 0 | 0 | 0 | 653 | 836,150 | 648 | 953,788 | |
| | | 県内法人 | 53 | 0 | 19,331,773 | 552,143 | 0 | 1 | 0 | 43 | 280,214 | 46 | 275,903 | |
| | | 小計 | 922 | 0 | 115,422,605 | 3,337,755 | 0 | 1 | 0 | 742 | 1,300,118 | 742 | 1,407,564 | |
| | 清算 法人 | 17 | 0 | 22,927 | 664 | 0 | 0 | 0 | 12 | 156 | 1 | 0 | | |
| | 計 A | 939 | 0 | 115,445,532 | 3,338,419 | 0 | 1 | 0 | 754 | 1,300,274 | 743 | 1,407,564 | | |
| 付加 価値 割分 | 普通 法人 | 分割 法人 | 本県本店分 | - | - | 74,172,459 | 356,025 | 0 | - | 0 | - | 139,512 | - | 147,230 |
| | | 他県本店分 | - | - | 276,589,897 | 1,327,592 | 0 | - | 0 | - | 558,617 | - | 589,548 | |
| | | 県内法人 | - | - | 55,572,148 | 266,744 | 0 | - | 0 | - | 136,485 | - | 130,091 | |
| | | 小計 | - | - | 406,334,504 | 1,950,361 | 0 | - | 0 | - | 834,614 | - | 866,869 | |
| | 清算 法人 | - | - | 18,032,360 | 86,555 | 0 | - | 0 | - | 36,960 | - | 0 | | |
| | 計 B | - | - | 424,366,864 | 2,036,916 | 0 | - | 0 | - | 871,574 | - | 866,869 | | |
| 資本 割分 | 普通 法人 | 分割 法人 | 本県本店分 | - | - | 98,979,337 | 197,956 | 0 | - | 0 | - | 97,043 | - | 94,474 |
| | | 他県本店分 | - | - | 268,395,757 | 536,752 | 0 | - | 0 | - | 252,107 | - | 249,390 | |
| | | 県内法人 | - | - | 23,658,302 | 47,316 | 0 | - | 324 | - | 19,048 | - | 20,725 | |
| | | 計 C | - | - | 391,033,396 | 782,024 | 0 | - | 324 | - | 368,198 | - | 364,589 | |
| 合計 | A+B+C | 939 | 0 | - | 6,157,359 | 0 | 1 | 324 | 754 | 2,540,046 | 743 | 2,639,022 | | |

(単位:千円)

| 度 | | 分 | | | 過事業年度分 | | 合計 ⑦+⑧ | 当該年度 において 発生した 歳出還付額 |
|------------------------|---------|-------------------------|---------------------|----------------------|-----------------------------|--------|-----------|-------------------------------|
| 確定申告期限が翌年 度となる見込納付額 | | 中間納付額の 歳出還付額 | | 調定額 | 所得金額、付加 価値額または資 本金等の額 | 調定額 | | |
| 事業 年度数 | 税額 ⑤ | 前年度に 収入した もの ⑥ | 当該年度 に収入し たもの | ①+②-③ +④+⑤+⑥ ⑦ | | | ⑧ | |
| 1 | 0 | 1,364 | 0 | 455,010 | 188,459 | 5,991 | 461,001 | — |
| 13 | 21,588 | 34,396 | 0 | 2,499,707 | 635,352 | 23,833 | 2,523,540 | — |
| 0 | 0 | 1,558 | 0 | 549,390 | 58,988 | 1,291 | 550,681 | — |
| 14 | 21,588 | 37,318 | 0 | 3,504,107 | 882,799 | 31,115 | 3,535,222 | — |
| 0 | 0 | 0 | 0 | 508 | 0 | 0 | 508 | — |
| 14 | 21,588 | 37,318 | 0 | 3,504,615 | 882,799 | 31,115 | 3,535,730 | — |
| — | 36 | 2,489 | 0 | 366,268 | 1,040,142 | 4,993 | 371,261 | — |
| — | 11,461 | 8,235 | 0 | 1,378,219 | 1,023,343 | 5,015 | 1,383,234 | — |
| — | 0 | 833 | 0 | 261,183 | 540,154 | 2,634 | 263,817 | — |
| — | 11,497 | 11,557 | 0 | 2,005,670 | 2,603,639 | 12,642 | 2,018,312 | — |
| — | 0 | 0 | 0 | 49,595 | 0 | 0 | 49,595 | — |
| — | 11,497 | 11,557 | 0 | 2,055,265 | 2,603,639 | 12,642 | 2,067,907 | — |
| — | 105 | 242 | 0 | 195,734 | 66,263 | 132 | 195,866 | — |
| — | 7,301 | 1,648 | 0 | 542,984 | 1,351,973 | 2,705 | 545,689 | — |
| — | 0 | 607 | 0 | 49,924 | 0 | 0 | 49,924 | — |
| — | 7,406 | 2,497 | 0 | 788,642 | 1,418,236 | 2,837 | 791,479 | — |
| 14 | 40,491 | 51,372 | 0 | 6,348,522 | — | 46,594 | 6,395,116 | 23,133 |

(3) 業種別および分割基準別に関する調(外形対象法人分を除く。)

| 区 分 | 本県本店分 | | | | |
|-------------------|--------------|-----------|---------------|-----------|---------|
| | 法人数 | 事業 年度数 | 所得(収入)金額 ① | 事業税額 ② | |
| 収入金額課税分 | 発電用固定資産割 | - | - | 0 | 0 |
| | 電気総固定資産割 | 0 | 0 | 0 | 0 |
| | 供給事業所数割 | - | - | 0 | 0 |
| | 従業者数割 | 0 | 0 | 0 | 0 |
| | ガス供給業 | 0 | 0 | 0 | 0 |
| | 生命事業所数割 | - | - | 0 | 0 |
| | 従業者数割 | 0 | 0 | 0 | 0 |
| | 損害事業所数割 | - | - | 0 | 0 |
| | 従業者数割 | 0 | 0 | 0 | 0 |
| | 小計 | 0 | 0 | 0 | 0 |
| 所得課税分(外形対象法人分を除く) | 倉庫業 | 2 | 2 | 100,251 | 5,932 |
| | 鉄道事業・軌道事業 | 0 | 0 | 0 | 0 |
| | 銀行事業所数割 | - | - | 0 | 0 |
| | 従業者数割 | 0 | 0 | 0 | 0 |
| | 証券事業所数割 | - | - | 0 | 0 |
| | 従業者数割 | 0 | 0 | 0 | 0 |
| | 製造業 | 4 | 4 | 141,836 | 7,381 |
| | 資本金1億円以上の法人 | 140 | 141 | 9,307,269 | 505,596 |
| | 資本金1億円未満の法人 | - | - | 241,711 | 12,671 |
| | 建設事業所数割 | 69 | 70 | 404,436 | 21,105 |
| | 従業者数割 | - | - | 134,507 | 6,294 |
| | 運輸・通信事業所数割 | 21 | 21 | 199,548 | 8,953 |
| | 従業者数割 | - | - | 1,565,324 | 94,439 |
| | 卸売業、小売業、飲食店業 | 151 | 152 | 2,301,023 | 134,952 |
| | 従業者数割 | - | - | 0 | 32 |
| | その他の金融・保険業 | 1 | 1 | 0 | 34 |
| | 不動産事業所数割 | - | - | 10,746 | 584 |
| 従業者数割 | 11 | 11 | 15,187 | 837 | |
| サービス業 | - | - | 1,343,468 | 81,250 | |
| 従業者数割 | 103 | 105 | 1,846,128 | 114,399 | |
| 上記以外 | - | - | 28,490 | 1,595 | |
| 従業者数割 | 7 | 7 | 43,962 | 2,453 | |
| 小計 | 509 | 514 | 17,683,886 | 998,507 | |
| 小計 | 509 | 514 | - | 998,507 | |

(単位:千円)

| 他県本店分 | | | | 合計 | |
|--------------|--------------|--------------------|------------------|--------------------|------------------|
| 法人数 | 事業 年度数 | 所得(収入)金 額 ③ | 事業税額 ④ | 所得(収入)金額 ①+③ | 事業税額 ②+④ |
| - | - | 283,550,316 | 1,490,584 | 283,550,316 | 1,490,584 |
| 5 | 5 | 403,037,249 | 3,238,927 | 403,037,249 | 3,238,927 |
| - | - | 0 | 0 | 0 | 0 |
| 0 | 0 | 0 | 0 | 0 | 0 |
| 0 | 0 | 0 | 0 | 0 | 0 |
| - | - | 24,782,294 | 173,611 | 24,782,294 | 173,611 |
| 18 | 18 | 11,525,087 | 108,535 | 11,525,087 | 108,535 |
| - | - | 13,711,848 | 96,263 | 13,711,848 | 96,263 |
| 10 | 10 | 8,173,535 | 57,630 | 8,173,535 | 57,630 |
| 33 | 33 | 744,780,329 | 5,165,550 | 744,780,329 | 5,165,550 |
| 5 | 5 | 35,959 | 2,021 | 136,210 | 7,953 |
| 0 | 0 | 0 | 0 | 0 | 0 |
| - | - | 362,956 | 19,253 | 362,956 | 19,253 |
| 1 | 1 | 14,845 | 770 | 14,845 | 770 |
| - | - | 0 | 0 | 0 | 0 |
| 1 | 1 | 0 | 0 | 0 | 0 |
| 18 | 18 | 718,317 | 44,745 | 860,153 | 52,126 |
| 239 | 241 | 3,387,098 | 203,163 | 12,694,367 | 708,759 |
| - | - | 1,543,507 | 83,961 | 1,785,218 | 96,632 |
| 155 | 156 | 1,189,665 | 63,620 | 1,594,101 | 84,725 |
| - | - | 440,174 | 23,452 | 574,681 | 29,746 |
| 93 | 93 | 233,131 | 11,322 | 432,679 | 20,275 |
| - | - | 2,424,050 | 139,859 | 3,989,374 | 234,298 |
| 405 | 411 | 1,666,558 | 94,362 | 3,967,581 | 229,314 |
| - | - | 20,800 | 1,061 | 20,800 | 1,093 |
| 15 | 15 | 15,989 | 765 | 15,989 | 799 |
| - | - | 272,222 | 16,385 | 282,968 | 16,969 |
| 23 | 23 | 283,336 | 18,262 | 298,523 | 19,099 |
| - | - | 3,354,183 | 189,468 | 4,697,651 | 270,718 |
| 387 | 390 | 1,832,811 | 104,606 | 3,678,939 | 219,005 |
| - | - | 85,032 | 5,134 | 113,522 | 6,729 |
| 18 | 19 | 115,106 | 6,718 | 159,068 | 9,171 |
| 1,360 | 1,373 | 17,995,739 | 1,028,927 | 35,679,625 | 2,027,434 |
| 1,393 | 1,406 | - | 6,194,477 | - | 7,192,984 |

(4) 業種別および分割基準別に関する調(外形対象法人分)

(単位:千円)

| 区分 | 本県本店分 | | | | | | 他県本店分 | | | | | | 合計 | | | |
|----------------------|-----------|-----------|-------------------|-------------------|-------------------|------------------|------------|------------|-------------------|--------------------|--------------------|------------------|-------------------|--------------------|--------------------|------------------|
| | 法人数 | 事業 年度数 | 所得金額 ① | 付加価値額 ② | 資本金等の額 ③ | 事業税額 ④ | 法人数 | 事業 年度数 | 所得金額 ⑤ | 付加価値額 ⑥ | 資本金等の額 ⑦ | 事業税額 ⑧ | 所得金額 ①+⑤ | 付加価値額 ②+⑥ | 資本金等の額 ③+⑦ | 事業税額 ④+⑧ |
| 倉庫業 | 2 | 2 | 0 | 1,329,735 | 1,357,745 | 9,132 | 4 | 4 | 75,276 | 457,322 | 201,430 | 4,337 | 75,276 | 1,787,057 | 1,559,175 | 13,469 |
| 鉄道事業・軌道事業 | 0 | 0 | 0 | 0 | 0 | 0 | 3 | 3 | 2,119,624 | 10,859,890 | 4,891,301 | 129,160 | 2,119,624 | 10,859,890 | 4,891,301 | 129,160 |
| 銀行業 | 事務所数割 | - | 880,720 | 4,778,017 | 13,223,253 | 79,598 | - | - | 1,898,030 | 6,002,847 | 11,412,146 | 108,338 | 2,778,750 | 10,780,864 | 24,635,399 | 187,936 |
| | 従業者数割 | 2 | 962,303 | 5,199,662 | 14,360,504 | 86,669 | 7 | 7 | 794,565 | 3,499,365 | 7,298,875 | 58,586 | 1,756,868 | 8,699,027 | 21,659,379 | 145,255 |
| 証券業 | 事務所数割 | - | 0 | 0 | 0 | 0 | - | - | 141,960 | 1,490,481 | 7,726,448 | 26,795 | 141,960 | 1,490,481 | 7,726,448 | 26,795 |
| | 従業者数割 | 0 | 0 | 0 | 0 | 0 | 8 | 8 | 89,995 | 938,707 | 3,535,587 | 14,508 | 89,995 | 938,707 | 3,535,587 | 14,508 |
| 製造業 | 29 | 29 | 7,932,920 | 41,850,946 | 58,172,743 | 567,826 | 222 | 223 | 36,955,499 | 91,774,560 | 117,640,344 | 1,863,177 | 44,888,419 | 133,625,506 | 175,813,087 | 2,431,003 |
| 建設業 | 事務所数割 | - | 0 | 520,797 | 826,507 | 3,790 | - | - | 4,234,865 | 25,326,936 | 20,783,654 | 284,595 | 4,234,865 | 25,847,733 | 21,610,161 | 288,385 |
| | 従業者数割 | 5 | 0 | 832,003 | 830,787 | 5,385 | 130 | 131 | 2,695,238 | 14,655,212 | 9,171,820 | 179,506 | 2,695,238 | 15,487,215 | 10,002,607 | 184,891 |
| 運輸・ 通信業 | 事務所数割 | - | 293,821 | 858,198 | 100,599 | 15,496 | - | - | 7,442,639 | 15,962,857 | 13,574,085 | 341,222 | 7,736,460 | 16,821,055 | 13,674,684 | 356,718 |
| | 従業者数割 | 1 | 392,862 | 1,147,478 | 134,510 | 20,729 | 51 | 52 | 1,451,191 | 5,798,638 | 3,998,990 | 84,810 | 1,844,053 | 6,946,116 | 4,133,500 | 105,539 |
| 卸売業、 小売業、 飲食店業 | 事務所数割 | - | 1,860,848 | 5,904,196 | 2,011,724 | 74,025 | - | - | 7,356,873 | 38,046,051 | 30,703,624 | 487,895 | 9,217,721 | 43,950,247 | 32,715,348 | 561,920 |
| | 従業者数割 | 8 | 2,583,747 | 7,347,718 | 3,652,737 | 109,235 | 202 | 205 | 5,030,800 | 20,463,983 | 10,228,052 | 305,909 | 7,614,547 | 27,811,701 | 13,880,789 | 415,144 |
| その他 金融業 | 事務所数割 | - | 0 | 0 | 0 | 0 | - | - | 178,860 | 549,115 | 709,504 | 9,542 | 178,860 | 549,115 | 709,504 | 9,542 |
| | 従業者数割 | 0 | 0 | 0 | 0 | 0 | 10 | 10 | 91,304 | 191,062 | 439,977 | 2,744 | 91,304 | 191,062 | 439,977 | 2,744 |
| 不動産 業 | 事務所数割 | - | 0 | 307,270 | 1,916,137 | 5,963 | - | - | 1,170,907 | 2,090,619 | 2,637,650 | 58,401 | 1,170,907 | 2,397,889 | 4,553,787 | 64,364 |
| | 従業者数割 | 1 | 0 | 51,211 | 319,356 | 903 | 14 | 14 | 446,762 | 727,515 | 763,882 | 32,083 | 446,762 | 778,726 | 1,083,238 | 32,986 |
| サービス 業 | 事務所数割 | - | 263,385 | 1,015,760 | 397,587 | 13,324 | - | - | 5,375,647 | 23,803,034 | 12,750,229 | 295,363 | 5,639,032 | 24,818,794 | 13,147,816 | 308,687 |
| | 従業者数割 | 7 | 690,231 | 3,029,468 | 1,675,148 | 36,053 | 146 | 147 | 2,463,007 | 11,860,937 | 3,945,443 | 137,065 | 3,153,238 | 14,890,405 | 5,620,591 | 173,118 |
| 上記事 外業 | 事務所数割 | - | 0 | 0 | 0 | 0 | - | - | 142,367 | 977,713 | 3,043,181 | 13,304 | 142,367 | 977,713 | 3,043,181 | 13,304 |
| | 従業者数割 | 0 | 0 | 0 | 0 | 0 | 10 | 10 | 74,586 | 1,113,053 | 2,939,535 | 15,123 | 74,586 | 1,113,053 | 2,939,535 | 15,123 |
| 合計 | 55 | 55 | 15,860,837 | 74,172,459 | 98,979,337 | 1,028,128 | 807 | 814 | 80,229,995 | 276,589,897 | 268,395,757 | 4,452,463 | 96,090,832 | 350,762,356 | 367,375,094 | 5,480,591 |

(5)業種別法人数に関する調

ア 普通法人

| 業 種 | 区 分 | 県内に本店を有する法人 | | | | | | | | | 県外に本店を有する法人 | | | 合計 | | | 左記のうち下記該当のもの | | |
|-------------|-----|---------------|----------|---------------|------------|----------|------------|---------------|----------|---------------|--------------|----------|--------------|---------------|----------|---------------|--------------|------------|-------------|
| | | 単独法人 | | | 分割法人 | | | 計 | | | 1年決算 | 半年決算 | 計 | 1年決算 | 半年決算 | 計 | 清算法人 | 休業中 の法人 | 所在不明 の法人 |
| | | 1年決算 | 半年決算 | 計 | 1年決算 | 半年決算 | 計 | 1年決算 | 半年決算 | 計 | | | | | | | | | |
| 農 林 水 産 業 | | 206 | 0 | 206 | 3 | 0 | 3 | 209 | 0 | 209 | 3 | 0 | 3 | 212 | 0 | 212 | 6 | 4 | 0 |
| 鉱 業 | | 24 | 0 | 24 | 1 | 0 | 1 | 25 | 0 | 25 | 0 | 0 | 0 | 25 | 0 | 25 | 3 | 1 | 0 |
| 建 設 業 | | 3,337 | 0 | 3,337 | 78 | 0 | 78 | 3,415 | 0 | 3,415 | 295 | 0 | 295 | 3,710 | 0 | 3,710 | 128 | 69 | 2 |
| 製 造 業 | | 3,624 | 0 | 3,624 | 177 | 0 | 177 | 3,801 | 0 | 3,801 | 503 | 0 | 503 | 4,304 | 0 | 4,304 | 152 | 92 | 1 |
| 卸 小 売 業 | | 4,516 | 0 | 4,516 | 162 | 0 | 162 | 4,678 | 0 | 4,678 | 631 | 0 | 631 | 5,309 | 0 | 5,309 | 174 | 120 | 4 |
| 金 融 保 険 業 | | 251 | 0 | 251 | 3 | 0 | 3 | 254 | 0 | 254 | 73 | 0 | 73 | 327 | 0 | 327 | 11 | 7 | 0 |
| 不 動 産 業 | | 943 | 0 | 943 | 13 | 0 | 13 | 956 | 0 | 956 | 41 | 0 | 41 | 997 | 0 | 997 | 24 | 21 | 0 |
| 運 輸 ・ 通 信 業 | | 526 | 0 | 526 | 26 | 0 | 26 | 552 | 0 | 552 | 162 | 0 | 162 | 714 | 0 | 714 | 21 | 14 | 2 |
| 電 気 ・ ガ ス 業 | | 3 | 0 | 3 | 0 | 0 | 0 | 3 | 0 | 3 | 5 | 0 | 5 | 8 | 0 | 8 | 1 | 0 | 0 |
| サ ー ビ ス 業 | | 2,824 | 0 | 2,824 | 119 | 0 | 119 | 2,943 | 0 | 2,943 | 566 | 0 | 566 | 3,509 | 0 | 3,509 | 119 | 80 | 1 |
| そ の 他 | | 122 | 0 | 122 | 4 | 0 | 4 | 126 | 0 | 126 | 25 | 0 | 25 | 151 | 0 | 151 | 5 | 3 | 0 |
| 合 計 | | 16,376 | 0 | 16,376 | 586 | 0 | 586 | 16,962 | 0 | 16,962 | 2,304 | 0 | 2,304 | 19,266 | 0 | 19,266 | 644 | 411 | 10 |

イ 特別法人

| 種 別 | 区 分 | 県内法人 | 県外法人 | 計 | 左記のうち下記該当のもの | | |
|-------------------|-----|--------------|-----------|--------------|--------------|-----------|----------|
| | | | | | 清算法人 | 休業中の法人 | 所在不明の法人 |
| 農 業 協 同 組 合 等 | | 107 | 1 | 108 | 1 | 1 | 0 |
| 消 費 生 活 協 同 組 合 等 | | 9 | 4 | 13 | 0 | 0 | 0 |
| 信 用 金 庫 業 | | 5 | 3 | 8 | 0 | 0 | 0 |
| 中 小 企 業 協 同 組 合 業 | | 514 | 7 | 521 | 41 | 13 | 0 |
| 漁 業 組 合 業 | | 32 | 0 | 32 | 0 | 1 | 0 |
| 森 林 組 合 業 | | 166 | 0 | 166 | 6 | 52 | 0 |
| 農 林 中 金 ・ 商 工 中 金 | | 0 | 0 | 0 | 0 | 0 | 0 |
| 医 療 法 人 | | 293 | 3 | 296 | 5 | 0 | 0 |
| そ の 他 | | 32 | 4 | 36 | 0 | 1 | 0 |
| 合 計 | | 1,158 | 22 | 1,180 | 53 | 68 | 0 |

(注) 種別は、法第72条の24の7第5項各号に掲げる法人の種別により分類した。
ただし、同項第5号および第6号に掲げる法人については、「その他」として分類した。

ウ 公益法人等

| 種 別 | 区 分 | 県内法人 | 県外法人 | 計 | 左記のうち下記該当のもの | | |
|----------|-----------------|--------------|-----------|--------------|--------------|------------|-------------|
| | | | | | 清算法人 | 休業中 の法人 | 所在不明 の法人 |
| 公益法人等 | 収益事業を 行うもの | 368 | 46 | 414 | 4 | 1 | 0 |
| | 収益事業を 行わないもの | 1,196 | 29 | 1,225 | 24 | 2 | 0 |
| 人格のない社団等 | 収益事業を 行うもの | 116 | 1 | 117 | 2 | 2 | 0 |
| | 収益事業を 行わないもの | 4 | 0 | 4 | 0 | 3 | 0 |
| 合 | 計 | 1,684 | 76 | 1,760 | 30 | 8 | 0 |

(6) 資本金別法人数に関する調

| 区分 資本金別 | 分割法人 | | | | | | 県内法人 | | | | 合計 | | | その他 | | | |
|--------------------|--------------------|----------------------|------------|--------------------|----------------------|------------|----------------|--------------|---------------|----------------|--------------|---------------|---------------|------------|------------|------------|------------|
| | 利益法人 | | | 欠損法人 | | | 小計 ①+② ③ | 利益法人 ④ | 欠損法人 ⑤ | 小計 ④+⑤ ⑥ | 利益法人 ①+④ | 欠損法人 ②+⑤ | 小計 ③+⑥ | 不申告 法人 | 休業中 の法人 | 清算中 の法人 | 所在不明 法人 |
| | 2の県に またがる もの | 3以上の 県にまた がるもの | 計 ① | 2の県に またがる もの | 3以上の 県にまた がるもの | 計 ② | | | | | | | | | | | |
| 300万円未満 | 3 | 1 | 4 | 8 | 0 | 8 | 12 | 203 | 571 | 774 | 207 | 579 | 786 | 110 | 48 | 35 | 0 |
| 300万円以上 1,000万円未満 | 23 | 5 | 28 | 39 | 5 | 44 | 72 | 1,632 | 5,553 | 7,185 | 1,660 | 5,597 | 7,257 | 358 | 215 | 277 | 9 |
| 1,000万円 | 48 | 23 | 71 | 44 | 21 | 65 | 136 | 1,134 | 3,326 | 4,460 | 1,205 | 3,391 | 4,596 | 176 | 96 | 186 | 0 |
| 1,000万円超 5,000万円未満 | 67 | 39 | 106 | 59 | 22 | 81 | 187 | 742 | 1,193 | 1,935 | 848 | 1,274 | 2,122 | 51 | 42 | 73 | 0 |
| 5,000万円以上 1億円未満 | 25 | 27 | 52 | 21 | 21 | 42 | 94 | 120 | 140 | 260 | 172 | 182 | 354 | 2 | 5 | 15 | 0 |
| 1億円 | 1 | 4 | 5 | 1 | 2 | 3 | 8 | 7 | 16 | 23 | 12 | 19 | 31 | 0 | 0 | 4 | 0 |
| 1億円超 10億円未満 | 5 | 14 | 19 | 4 | 12 | 16 | 35 | 25 | 23 | 48 | 44 | 39 | 83 | 2 | 1 | 2 | 1 |
| 10億円 | 0 | 0 | 0 | 0 | 0 | 0 | 0 | 0 | 0 | 0 | 0 | 0 | 0 | 0 | 0 | 0 | 0 |
| 10億円超 50億円未満 | 1 | 7 | 8 | 0 | 6 | 6 | 14 | 2 | 3 | 5 | 10 | 9 | 19 | 0 | 0 | 0 | 0 |
| 50億円 | 0 | 0 | 0 | 0 | 1 | 1 | 1 | 0 | 0 | 0 | 0 | 1 | 1 | 0 | 0 | 0 | 0 |
| 50億円超 100億円未満 | 0 | 1 | 1 | 0 | 1 | 1 | 2 | 0 | 0 | 0 | 1 | 1 | 2 | 0 | 0 | 0 | 0 |
| 100億円以上 | 0 | 1 | 1 | 0 | 2 | 2 | 3 | 0 | 0 | 0 | 1 | 2 | 3 | 0 | 0 | 0 | 0 |
| 合 計 | 173 | 122 | 295 | 176 | 93 | 269 | 564 | 3,865 | 10,825 | 14,690 | 4,160 | 11,094 | 15,254 | 699 | 407 | 592 | 10 |

(注) 1 この調は、平成24年2月1日から平成25年1月31日までの間に事業年度が終了し、かつ、当該事業年度までに申告納付期限の到来した普通法人(収入金額課税の法人を除く。)について確定申告の段階で作成した。

2 上期または下期のいずれかに利益がある場合には利益法人とし、上期および下期ともに欠損の場合には欠損法人とした。

なお、不申告法人か否かについても、上期または下期のいずれかに申告があれば不申告法人とはせず、上期および下期ともに不申告である場合に不申告法人とした。

不申告法人について、上期または下期のいずれか、または上期および下期とも決定があったときは、不申告の欄に記載していない。

(7) 資本金別および所得階層別に関する調

| 資本金別 | 所得階層 | | 欠損法人 | | 年所得400万円以下 | | 年所得400万円超 800万円以下 | | 年所得800万円超 1,000万円以下 | | 年所得1,000万円超 5,000万円以下 | | 年所得5,000万円超 1億円以下 | | 年所得1億円超 10億円以下 | | 年所得10億円超 | | 合 計 | |
|--------------------|---------------|---------------|--------------|------------------|------------|------------------|----------------------|------------------|------------------------|-------------------|--------------------------|------------------|----------------------|-------------------|-------------------|-------------------|---------------|--------------------|-----|--------------|
| | 法人数 | うち連結 申告法人数 | 法人数 | 所得金額 (千円) | 法人数 | 所得金額 (千円) | 法人数 | 所得金額 (千円) | 法人数 | 所得金額 (千円) | 法人数 | 所得金額 (千円) | 法人数 | 所得金額 (千円) | 法人数 | 所得金額 (千円) | 法人数 | 所得金額 (千円) | 法人数 | 所得金額 (千円) |
| 300万円未満 | 579 | 0 | 172 | 169,007 | 22 | 122,042 | 1 | 8,802 | 9 | 132,864 | 3 | 196,051 | 0 | 0 | 0 | 0 | 786 | 628,766 | | |
| 300万円以上 1,000万円未満 | 5,597 | 1 | 1,221 | 1,339,000 | 224 | 1,257,688 | 67 | 592,907 | 136 | 2,550,278 | 6 | 463,494 | 5 | 1,674,845 | 1 | 1,399,283 | 7,257 | 9,277,495 | | |
| 1,000万円 | 3,391 | 1 | 646 | 821,254 | 183 | 1,037,231 | 42 | 371,431 | 267 | 5,890,116 | 40 | 2,956,523 | 26 | 5,789,764 | 1 | 1,436,089 | 4,596 | 18,302,408 | | |
| 1,000万円超 5,000万円未満 | 1,274 | 3 | 319 | 460,978 | 110 | 626,120 | 34 | 292,291 | 269 | 6,608,727 | 54 | 3,841,532 | 61 | 14,748,155 | 1 | 1,646,105 | 2,122 | 28,223,908 | | |
| 5,000万円以上 1億円未満 | 182 | 1 | 41 | 57,842 | 16 | 91,949 | 6 | 62,183 | 48 | 1,307,379 | 22 | 1,396,039 | 38 | 9,102,678 | 1 | 4,923,811 | 354 | 16,941,881 | | |
| 1億円 | 19 | 0 | 1 | 3,780 | 1 | 5,998 | 0 | 0 | 4 | 96,743 | 3 | 227,559 | 3 | 1,227,032 | 0 | 0 | 31 | 1,561,112 | | |
| 1億円超 10億円未満 | 39 | 3 | 3 | 6,014 | 1 | 6,630 | 1 | 9,916 | 13 | 334,972 | 3 | 224,151 | 17 | 5,779,619 | 6 | 18,266,310 | 83 | 24,627,612 | | |
| 10億円 | 0 | 0 | 0 | 0 | 0 | 0 | 0 | 0 | 0 | 0 | 0 | 0 | 0 | 0 | 0 | 0 | 0 | 0 | | |
| 10億円超 50億円未満 | 9 | 3 | 0 | 0 | 0 | 0 | 0 | 0 | 1 | 10,137 | 0 | 0 | 2 | 1,013,052 | 7 | 16,529,449 | 19 | 17,552,638 | | |
| 50億円 | 1 | 0 | 0 | 0 | 0 | 0 | 0 | 0 | 0 | 0 | 0 | 0 | 0 | 0 | 0 | 0 | 1 | 0 | | |
| 50億円超 100億円未満 | 1 | 0 | 0 | 0 | 0 | 0 | 0 | 0 | 0 | 0 | 0 | 0 | 0 | 0 | 1 | 5,161,143 | 2 | 5,161,143 | | |
| 100億円以上 | 2 | 1 | 0 | 0 | 0 | 0 | 0 | 0 | 0 | 0 | 0 | 0 | 0 | 1 | 2,253,550 | 3 | 2,253,550 | | | |
| 合 計 | 11,084 | 13 | 2,403 | 2,857,875 | 557 | 3,147,858 | 151 | 1,337,530 | 747 | 16,931,216 | 131 | 9,305,349 | 152 | 39,335,145 | 19 | 51,615,740 | 15,254 | 124,530,513 | | |

(注) 1 この調は、当該年度において確定した普通法人に係る法人の事業税額(中間申告に係る税額を除く。)に対応する所得金額のうち現事業年度分について作成した。
2 事業年度が2回の法人の所得については、「年所得400万円以下」の欄には、200万円以下のものを記載し、他の所得区分についても同様とした。

(8) 収入金額課税法人に関する調

(単位:千円)

| 区 分 | 分 割 法 人 | | | | 県 内 法 人 | | | | 税 額 |
|------------|----------|----------|----------|----------|----------|----------|----------------|---------------|------------------|
| | 法人数 | 事業年度数 | 収入金額 | 所得金額 | 法人数 | 事業年度数 | 収入金額 | 所得金額 | |
| 電 気 供 給 業 | 0 | 0 | 0 | 0 | 1 | 1 | 346,757 | 0 | 4,808,540 |
| ガ ス 供 給 業 | 0 | 0 | 0 | 0 | 2 | 2 | 579,373 | 30,781 | 4,056 |
| 生 命 保 険 業 | 0 | 0 | 0 | 0 | 0 | 0 | 0 | 0 | 254,151 |
| 損 害 保 険 業 | 0 | 0 | 0 | 0 | 0 | 0 | 0 | 0 | 153,197 |
| 合 計 | 0 | 0 | 0 | 0 | 3 | 3 | 926,130 | 30,781 | 5,219,944 |

(注) この調は、当該年度において確定したもののうち、本県本店法人の現事業年度分について作成した。

ただし、「税額」については、他県本店法人分も含めた総額を記載した。

(9) 法人事業税の業種別調定状況調

(単位:千円、%)

| 業 種 | 平成23年度 | | | 平成24年度 | | | 対前年比 |
|-------------|---------------|-------------------|--------------|---------------|-------------------|--------------|-------------|
| | 件数 | 調定税額 | 構成比 | 件数 | 調定税額 | 構成比 | |
| 農 林 水 産 業 | 281 | 6,975 | 0.0 | 324 | 7,862 | 0.0 | 112.7 |
| 鉱 業 | 17 | 874 | 0.0 | 27 | 52,485 | 0.3 | 6,005.1 |
| 建 設 業 | 3,722 | 945,561 | 5.6 | 3,671 | 899,506 | 5.4 | 95.1 |
| 製 造 業 | 4,510 | 4,988,969 | 29.5 | 4,450 | 4,827,078 | 29.1 | 96.8 |
| 織 維 | 843 | 504,480 | 3.0 | 838 | 527,215 | 3.2 | 104.5 |
| 木 材 | 177 | 42,594 | 0.3 | 172 | 56,882 | 0.3 | 133.5 |
| パ ル プ ・ 紙 | 104 | 78,239 | 0.5 | 98 | 84,268 | 0.5 | 107.7 |
| 化 学 | 153 | 1,075,221 | 6.3 | 150 | 1,231,315 | 7.4 | 114.5 |
| 非 鉄 金 属 | 37 | 125,199 | 0.7 | 32 | 146,380 | 0.9 | 116.9 |
| 金 属 製 品 | 255 | 203,256 | 1.2 | 250 | 198,118 | 1.2 | 97.5 |
| 一 般 機 械 製 造 | 276 | 112,442 | 0.7 | 280 | 122,147 | 0.7 | 108.6 |
| 電 気 機 械 器 具 | 279 | 1,211,004 | 7.2 | 262 | 806,262 | 4.9 | 66.6 |
| 眼 鏡 | 450 | 114,824 | 0.7 | 446 | 114,714 | 0.7 | 99.9 |
| そ の 他 | 1,936 | 1,521,711 | 9.0 | 1,922 | 1,539,777 | 9.3 | 101.2 |
| 卸 小 売 業 | 5,501 | 2,025,499 | 12.0 | 5,412 | 2,099,787 | 12.7 | 103.7 |
| 織 維 卸 | 152 | 40,045 | 0.2 | 145 | 25,354 | 0.2 | 63.3 |
| そ の 他 | 5,349 | 1,985,454 | 11.7 | 5,267 | 2,074,433 | 12.5 | 104.5 |
| 金 融 保 険 業 | 415 | 1,016,980 | 6.0 | 408 | 1,046,085 | 6.3 | 102.9 |
| 銀 行 | 21 | 285,744 | 1.7 | 20 | 353,473 | 2.1 | 123.7 |
| 証 券 | 22 | 49,343 | 0.3 | 26 | 47,070 | 0.3 | 95.4 |
| 保 険 業 | 69 | 437,106 | 2.6 | 64 | 436,544 | 2.6 | 99.9 |
| そ の 他 | 303 | 244,788 | 1.4 | 298 | 208,998 | 1.3 | 85.4 |
| 不 動 産 業 | 1,047 | 192,094 | 1.1 | 1,056 | 232,396 | 1.4 | 121.0 |
| 運 輸 ・ 通 信 業 | 781 | 703,958 | 4.2 | 778 | 786,043 | 4.8 | 111.7 |
| 電 気 ・ ガ ス 業 | 13 | 5,204,093 | 30.7 | 14 | 4,752,473 | 28.6 | 91.3 |
| サ ー ビ ス 業 | 4,542 | 1,786,640 | 10.5 | 4,598 | 1,822,173 | 11.0 | 102.0 |
| 旅 館 | 253 | 26,755 | 0.2 | 255 | 31,803 | 0.2 | 118.9 |
| 協 同 組 合 | 653 | 238,432 | 1.4 | 602 | 142,648 | 0.9 | 59.8 |
| そ の 他 | 3,636 | 1,521,453 | 9.0 | 3,741 | 1,647,722 | 9.9 | 108.3 |
| そ の 他 | 1,787 | 65,166 | 0.4 | 1,816 | 63,861 | 0.4 | 98.0 |
| 合 計 | 22,616 | 16,936,809 | 100.0 | 22,554 | 16,589,749 | 100.0 | 98.0 |

(注) この調は、調定税額により作成した。

6 地方消費税

(1) 調定額に関する調

(単位:千円)

| | 前年度2、3月調定額 | 調定額合計 | 左のうち当年度 2、3月調定額 |
|-----------|------------------|-------------------|--------------------|
| 譲渡割 | 1,112,966 | 10,412,654 | 1,215,670 |
| 貨物割 | 80,477 | 359,088 | 62,888 |
| 合計 | 1,193,443 | 10,771,742 | 1,278,558 |

(注)この調は、平成24年度に調定したものについて作成した。

(2) 清算金収入額、清算金支出額等に関する調

(単位:千円)

| 区 分 | I 期収入 支出額等 | II 期収入 支出額等 | III 期収入 支出額等 | IV 期収入 支出額等 | 収入・支出額 等合計 |
|--------------------------|------------------|------------------|------------------|------------------|------------------|
| 清 算 対 象 額 | 2,416,487 | 3,216,646 | 2,166,920 | 2,848,811 | 10,648,864 |
| 清 算 金 収 入 額 (a) | 1,576,535 | 1,992,002 | 1,005,822 | 1,479,866 | 6,054,225 |
| 清 算 金 支 出 額 (b) | 175,932 | 178,328 | 225,000 | 229,022 | 808,282 |
| 差 引 (a) - (b) | 1,400,603 | 1,813,674 | 780,822 | 1,250,844 | 5,245,943 |
| 地 方 消 費 税 交 付 金 額 | 1,908,541 | 2,515,151 | 1,473,867 | 2,049,821 | 7,947,380 |

- (注) 1 この調べは、平成24年度において調定した地方消費税額のうち当該年度において清算の対象となるものについて作成した。
- 2 清算および交付の時期の区分は次による。
I 期・・・対象期間 前年度 2月～ 4月 清算月 5月 交付金交付月 6月
II 期・・・対象期間 前年度 5月～ 7月 清算月 8月 交付金交付月 9月
III 期・・・対象期間 前年度 8月～10月 清算月 11月 交付金交付月 12月
IV 期・・・対象期間 前年度 11月～ 1月 清算月 2月 交付金交付月 3月
- 3 「清算対象額」欄については、国から払い込まれた地方消費税額から徴収取扱費の額を差し引いたものである。
- 4 「清算金収入額」欄および「清算金支出額」欄については、他の都道府県から支払いを受けた額の合計及び他の道府県に支払った額の合計である。
- 5 「地方消費税交付金額」欄については、市町に交付した額である。

7 不動産取得税

(1)家屋に関する調

| 区分 | 取得価格の全額が法第73条の15の2に規定する免税点に満たないもの | | | 法第73条の14第1項(法附則第11条第10項及び第14項による読替えを含む。)から第3項まで及び第5項に該当するものでその価格の全額がこれらの規定に規定する金額以下のもの | | | 法第73条の3から第73条の7まで及び法附則第10条並びに①、②に該当する以外のもの | | | | 法第73条の14第6項から第8項まで及び第10項並びに法附則第11条等の課税標準の特例(法附則第11条第10項及び第14項を除く。)に該当するもの(②⑤に該当するものを除く。) | | | 法第73条の14第1項(法附則第11条第10項及び第14項による読替えを含む。)から第3項まで及び第5項に該当するもの(②に該当するものを除く。) | | | | |
|-----------|-----------------------------------|---------------------|----------|--|---------------------|----------------|--|---------------------|-------------------|---------------|--|----------|------------------|---|----------|------------------|-----------|-----------|
| | ① | | | ② | | | ③ | | | | ④ | | | ⑤ | | | | |
| | 件数 | 面積(m ²) | 価格(千円) | 件数 | 面積(m ²) | 価格(千円) | 件数(イ) | 面積(m ²) | 価格(千円) | 1㎡当たり評価額(円) | 件数 | | 控除額(千円) | 件数 | | 控除額(千円) | | |
| | | | | | | | | | | 適用件数 | 全額控除のもの(ロ) | | 適用件数 | 全額控除のもの(ハ) | | | | |
| 木 | 建築分 | 専用住宅 | 0 | 0 | 0 | 58 | 4,824 | 387,094 | 905 | 152,512 | 12,914,646 | 84,680 | 85 | 0 | 946,642 | 576 | 0 | 6,960,310 |
| | | 併用住宅 | 0 | 0 | 0 | 0 | 0 | 0 | 48 | 8,766 | 645,345 | 73,619 | 3 | 0 | 17,317 | 36 | 0 | 291,701 |
| | | その他 | 0 | 0 | 0 | 0 | 0 | 0 | 243 | 20,585 | 1,439,710 | 69,940 | 2 | 0 | 5,677 | 0 | 0 | 0 |
| | 小計 | 0 | 0 | 0 | 58 | 4,824 | 387,094 | 1,196 | 181,863 | 14,999,701 | 82,478 | 90 | 0 | 969,636 | 612 | 0 | 7,252,011 | |
| 造 | 承継分 | 専用住宅 | 0 | 0 | 0 | 105 | 12,671 | 333,373 | 853 | 119,670 | 1,644,233 | 13,740 | 0 | 0 | 0 | 1 | 0 | 1,636 |
| | | 併用住宅 | 0 | 0 | 0 | 0 | 0 | 0 | 37 | 6,150 | 96,069 | 15,621 | 0 | 0 | 0 | 3 | 0 | 8,937 |
| | | その他 | 0 | 0 | 0 | 0 | 0 | 0 | 127 | 15,972 | 197,526 | 12,367 | 0 | 0 | 0 | 0 | 0 | 0 |
| | 小計 | 0 | 0 | 0 | 105 | 12,671 | 333,373 | 1,017 | 141,792 | 1,937,828 | 13,667 | 0 | 0 | 0 | 4 | 0 | 10,573 | |
| 計 | 0 | 0 | 0 | 163 | 17,495 | 720,467 | 2,213 | 323,655 | 16,937,529 | 52,332 | 90 | 0 | 969,636 | 616 | 0 | 7,262,584 | | |
| 非 | 建築分 | 専用住宅 | 0 | 0 | 0 | 8 | 443 | 35,137 | 215 | 32,085 | 3,049,990 | 95,060 | 46 | 1 | 524,374 | 103 | 0 | 1,225,937 |
| | | 併用住宅 | 0 | 0 | 0 | 0 | 0 | 0 | 12 | 3,978 | 386,009 | 97,036 | 0 | 0 | 0 | 8 | 0 | 115,737 |
| | | その他 | 0 | 0 | 0 | 0 | 0 | 0 | 377 | 183,249 | 11,818,665 | 64,495 | 7 | 1 | 56,544 | 0 | 0 | 0 |
| | 小計 | 0 | 0 | 0 | 8 | 443 | 35,137 | 604 | 219,312 | 15,254,664 | 69,557 | 53 | 2 | 580,918 | 111 | 0 | 1,341,674 | |
| 木 | 承継分 | 専用住宅 | 0 | 0 | 0 | 48 | 4,054 | 236,245 | 332 | 55,441 | 2,715,296 | 48,976 | 1 | 0 | 5,986 | 20 | 1 | 204,068 |
| | | 併用住宅 | 0 | 0 | 0 | 0 | 0 | 0 | 58 | 29,024 | 1,670,959 | 57,572 | 0 | 0 | 0 | 7 | 0 | 35,060 |
| | | その他 | 0 | 0 | 0 | 0 | 0 | 0 | 266 | 117,452 | 6,677,171 | 56,850 | 0 | 0 | 0 | 0 | 0 | 0 |
| | 小計 | 0 | 0 | 0 | 48 | 4,054 | 236,245 | 656 | 201,917 | 11,063,426 | 54,792 | 1 | 0 | 5,986 | 27 | 1 | 239,128 | |
| 計 | 0 | 0 | 0 | 56 | 4,497 | 271,382 | 1,260 | 421,229 | 26,318,090 | 62,479 | 54 | 2 | 586,904 | 138 | 1 | 1,580,802 | | |
| 合計 | 0 | 0 | 0 | 219 | 21,992 | 991,849 | 3,473 | 744,884 | 43,255,619 | 58,070 | 144 | 2 | 1,556,540 | 754 | 1 | 8,843,386 | | |

(単位:件、千円)

| 計④+⑤ | | 課税標準の特例を適用した後の額 が法第73条の15の2に規定する免 税点に満たないもの | | | 課税標準 | | 減免等される前の税額 (千円) | 法73条の31の規定、他 法の規定により減免等 したもの | | 法第73条の2第6項、法 第73条の27の2から法第 73条の27の4まで及び法 附則第11条の4の規定に より減免等をしたもの | | 調定額 (千円) |
|------------|-------------------|---|---------------------|--------------|---------------------------|---------------------|--------------------|------------------------------------|----------------|--|------------------|-------------|
| ⑥ | | ⑦ | | | ⑧ | | | ⑩ | | ⑪ | | |
| 件数 | 控除額 (千円) | 件数 (=) | 面積(m ²) | 価格 (千円) | 件数 (イ)-(ロ)- (ハ)-(ニ) | 価格 (千円) ③-⑥-⑦ | | 件数 | 金額 (千円) | 金額 (千円) | | |
| 661 | 7,906,952 | 15 | 704 | 3,226 | 890 | 5,004,468 | | 150,080 | 10 | 866 | | 0 |
| 39 | 309,018 | 1 | 100 | 161 | 47 | 336,166 | 11,961 | 2 | 536 | 0 | 11,425 | |
| 2 | 5,677 | 0 | 0 | 0 | 243 | 1,434,033 | 57,347 | 9 | 2,306 | 162 | 54,879 | |
| 702 | 8,221,647 | 16 | 804 | 3,387 | 1,180 | 6,774,667 | 219,388 | 21 | 3,708 | 162 | 215,518 | |
| 1 | 1,636 | 4 | 146 | 362 | 849 | 1,642,235 | 49,216 | 1 | 4 | 0 | 49,212 | |
| 3 | 8,937 | 0 | 0 | 0 | 37 | 87,132 | 2,912 | 0 | 0 | 0 | 2,912 | |
| 0 | 0 | 0 | 0 | 0 | 127 | 197,526 | 7,893 | 7 | 669 | 0 | 7,224 | |
| 4 | 10,573 | 4 | 146 | 362 | 1,013 | 1,926,893 | 60,021 | 8 | 673 | 0 | 59,348 | |
| 706 | 8,232,220 | 20 | 950 | 3,749 | 2,193 | 8,701,560 | 279,409 | 29 | 4,381 | 162 | 274,866 | |
| 149 | 1,750,311 | 5 | 132 | 1,103 | 209 | 1,298,576 | 38,944 | 0 | 0 | 0 | 38,944 | |
| 8 | 115,737 | 0 | 0 | 0 | 12 | 270,272 | 9,732 | 2 | 823 | 0 | 8,909 | |
| 7 | 56,544 | 0 | 0 | 0 | 376 | 11,762,121 | 470,457 | 22 | 97,042 | 2,058 | 371,357 | |
| 164 | 1,922,592 | 5 | 132 | 1,103 | 597 | 13,330,969 | 519,133 | 24 | 97,865 | 2,058 | 419,210 | |
| 21 | 210,054 | 0 | 0 | 0 | 331 | 2,505,242 | 75,137 | 1 | 34 | 0 | 75,103 | |
| 7 | 35,060 | 0 | 0 | 0 | 58 | 1,635,899 | 53,065 | 0 | 0 | 0 | 53,065 | |
| 0 | 0 | 0 | 0 | 0 | 266 | 6,677,171 | 267,070 | 3 | 1,367 | 0 | 265,703 | |
| 28 | 245,114 | 0 | 0 | 0 | 655 | 10,818,312 | 395,272 | 4 | 1,401 | 0 | 393,871 | |
| 192 | 2,167,706 | 5 | 132 | 1,103 | 1,252 | 24,149,281 | 914,405 | 28 | 99,266 | 2,058 | 813,081 | |
| 898 | 10,399,926 | 25 | 1,082 | 4,852 | 3,445 | 32,850,841 | 1,193,814 | 57 | 103,647 | 2,220 | 1,087,947 | |

(2)土地に関する調

| 区 分 | 価格の全額が法第73条の15の2に規定する免税点に満たないもの | | | 法第73条の14第6項から第10項まで並びに法附則第11条等の課税標準の特例に該当し全額控除されたもの | | | 法73条の3から法第73条の7まで及び法附則第10条並びに①②に該当する以外のもの | | | 法第73条の14第6項から第10項まで並びに法附則第11条等の課税標準の特例に該当したもので②以外のもの | | 課税標準の特例を適用した後の額が法第73条の15の2に規定する免税点に満たないもの | | | 課税標準額 (千円) ③-④-⑤ |
|----------|---------------------------------|----------------|---------------|---|--------------|--------------|---|------------------|-------------------|--|---------------|---|---------------|------------|------------------------|
| | ① | | | ② | | | ③ | | | ④ | | ⑤ | | | ⑥ |
| | 件数 | 面積 (㎡) | 価格 (千円) | 件数 | 面積 (㎡) | 価格 (千円) | 件数 | 面積 (㎡) | 価格 (千円) | 件数 | 控除額 (千円) | 件数 | 面積 (㎡) | 価格 (千円) | |
| 住宅用土地 | 68 | 311 | 2,453 | 0 | 0 | 0 | 4,234 | 3,556,543 | 18,117,580 | 8 | 14,049 | 4 | 695 | 357 | 18,103,174 |
| 上記以外の宅地 | 0 | 0 | 0 | 1 | 243 | 928 | 222 | 476,121 | 1,180,444 | 0 | 0 | 0 | 0 | 0 | 1,180,444 |
| 農地 | 178 | 68,967 | 5,432 | 1 | 2,042 | 220 | 220 | 665,423 | 99,149 | 2 | 166 | 2 | 1,749 | 186 | 98,797 |
| 山林 | 159 | 76,734 | 3,357 | 0 | 0 | 0 | 48 | 1,712,848 | 98,997 | 0 | 0 | 0 | 0 | 0 | 98,997 |
| その他 | 0 | 0 | 0 | 1 | 73 | 1,618 | 148 | 588,354 | 454,960 | 1 | 5 | 2 | 19,591 | 111 | 454,844 |
| 計 | 405 | 146,012 | 11,242 | 3 | 2,358 | 2,766 | 4,872 | 6,999,289 | 19,951,130 | 11 | 14,220 | 8 | 22,035 | 654 | 19,936,256 |

(単位:件、千円)

| ⑦ 減免等される 前の税額 (千円) | ⑧ 法第73条の24の規定の 適用により全額減額され るもの | | ⑨ 法第73条の24の規定に 該当したもので⑧以外 のもの | | ⑩ 法第73条の27の2から法 第73条の27の6まで並び に法附則第11条の4、第 12条の規定により減額等 をしたもの | | ⑪ 法第73条の31、他法の規 定により減免等をしたもの | | 調定額 ⑦-⑧-⑨-⑩-⑪ |
|-----------------------------|---|---------------|--|---------------|--|----------------|------------------------------------|----------------|------------------|
| | 件数 | 減額した額 (千円) | 件数 | 減額した額 (千円) | 件数 | 減額等した額 (千円) | 件数 | 減免等した額 (千円) | |
| 571,340 | 393 | 28,498 | 575 | 46,153 | 0 | 0 | 81 | 11,221 | 485,468 |
| 35,648 | 4 | 248 | 12 | 956 | 0 | 0 | 3 | 416 | 34,028 |
| 2,950 | 0 | 0 | 1 | 51 | 7 | 73 | 0 | 0 | 2,826 |
| 3,034 | 1 | 67 | 0 | 0 | 0 | 0 | 2 | 38 | 2,929 |
| 13,935 | 6 | 298 | 5 | 503 | 1 | 61 | 4 | 59 | 13,014 |
| 626,907 | 404 | 29,111 | 593 | 47,663 | 8 | 134 | 90 | 11,734 | 538,265 |

(3)課税標準の特例の適用状況に関する調

(単位:件、千円)

| 区 分 | 家 屋 | | | | 土 地 | | 計 | | |
|----------|------------|------------|------------------|----------|----------|-----------|---------------|------------|------------------|
| | 建築分 | | 承継分 | | 件数 | 控除額 | 件数 | 控除額 | |
| | 件数 | 控除額 | 件数 | 控除額 | | | | | |
| 法第73条の14 | 第6項該当 | 12 | 50,764 | 0 | 0 | 10 | 12,350 | 22 | 63,114 |
| | 第7・8項該当 | 1 | 101 | 0 | 0 | 0 | 0 | 1 | 101 |
| | 第9項該当 | - | - | - | - | 2 | 166 | 2 | 166 |
| | 第10項該当 | 0 | 0 | 0 | 0 | 0 | 0 | 0 | 0 |
| | 法附則第11条該当* | 124 | 1,611,000 | 0 | 0 | 0 | 0 | 124 | 1,611,000 |
| | 合計 | 137 | 1,661,865 | 0 | 0 | 12 | 12,516 | 149 | 1,674,381 |

*法附則第11条該当・・・法附則第11条第10項該当(認定長期優良住宅)分の控除額全額を計上
(平成23年度までは、1,200万円を超える控除額を計上)

8 県たばこ税

(単位:本、円)

| 月別 | 区分 | 売渡したばこの本数 | 調定額 |
|----------|----|----------------------|----------------------|
| 平成24年4月 | | 102,389,376 | 151,383,006 |
| 5月 | | 96,107,211 | 142,017,842 |
| 6月 | | 103,754,080 | 153,278,412 |
| 7月 | | 101,391,156 | 149,752,957 |
| 8月 | | 105,027,425 | 155,184,349 |
| 9月 | | 107,538,859 | 158,877,355 |
| 10月 | | 96,166,351 | 141,946,338 |
| 11月 | | 101,660,707 | 150,054,740 |
| 12月 | | 97,246,711 | 143,561,113 |
| 平成25年1月 | | 102,461,651 | 151,262,243 |
| 2月 | | 88,061,070 | 130,063,679 |
| 3月 | | 86,075,584 | 127,077,223 |
| 計 | | 1,187,880,181 | 1,754,459,257 |

(注) 調定額には、平成24年度に課税したものについて月別に記載した。

9 ゴルフ場利用税

(単位:人、千円)

| 区分 | 施設数 | 24年度利用人員 | | 24年度調定額 |
|----------------|-----------|----------------|----------------|----------------|
| | | | 課税対象利用人員 | |
| 18ホールを超えるもの | 5 | 119,380 | 100,446 | 100,196 |
| 18 ホ ー ル | 9 | 223,777 | 196,081 | 182,872 |
| 9ホールを超えるもの | - | - | - | - |
| 9 ホ ー ル | 1 | 574 | 557 | 329 |
| 計 | 15 | 343,731 | 297,084 | 283,397 |

- (注) 1 施設数は、平成25年2月末現在の現状によった。
 2 施設数は、コース数と等しいものとした。
 3 利用人員は、年度の延数を記載した。
 4 課税対象利用人員は、利用人員から非課税対象利用人員を除いたものを記載した。

10 自動車取得税

(1) 新車に関する調

(単位:台、千円)

| 区 分 | 新規登録、新規 検査または 届出台数 ① | 非課税、課税免 除および免税点 以下台数 ② | ② の うち 身体障害者等に 係る減免台数 | 課 税 台 数 ① - ② ③ | 取 得 価 格 ④ | バリアフリー特例 に係る控除額 ⑤ | A S V 特 例 に係る控除額 ⑥ | 課 税 標 準 額 ④-(⑤+⑥) ⑦ | 税 額 | |
|------------------|----------------------------|------------------------------|-----------------------------|-----------------------|-------------------|-------------------------|--------------------------|---------------------------|-------------------|----------------|
| 自 動 車 | 乗 用 車 | | | | | | | | | |
| | 普 通 車 | 9,518 | 3,473 | 168 | 6,045 | 16,309,678 | 0 | 0 | 16,309,678 | 559,541 |
| | 小 型 車 | 12,236 | 4,407 | 248 | 7,829 | 11,356,059 | 0 | 0 | 11,356,059 | 344,710 |
| | 計 | 21,754 | 7,880 | 416 | 13,874 | 27,665,737 | 0 | 0 | 27,665,737 | 904,251 |
| | ト ラ ッ ク | | | | | | | | | |
| | 普 通 車 | 981 | 39 | 0 | 942 | 5,739,469 | 0 | 7,000 | 5,732,469 | 140,316 |
| | け ん 引 車 | 31 | 0 | 0 | 31 | 408,018 | 0 | 0 | 408,018 | 7,963 |
| | 被 け ん 引 車 | 26 | 0 | 0 | 26 | 130,554 | 0 | 0 | 130,554 | 3,917 |
| | 貨 客 兼 用 車 | 862 | 38 | 0 | 824 | 1,414,542 | 0 | 0 | 1,414,542 | 60,956 |
| | 計 | 1,900 | 77 | 0 | 1,823 | 7,692,583 | 0 | 7,000 | 7,685,583 | 213,152 |
| バ ス | 64 | 16 | 0 | 48 | 457,634 | 60,000 | 0 | 397,634 | 8,659 | |
| 三輪の小型自動車 | 0 | 0 | 0 | 0 | 0 | 0 | 0 | 0 | 0 | |
| 特 殊 用 途 車 | 380 | 124 | 56 | 256 | 1,582,022 | 0 | 7,000 | 1,575,022 | 45,782 | |
| 合 計 | 24,098 | 8,097 | 472 | 16,001 | 37,397,976 | 60,000 | 14,000 | 37,323,976 | 1,171,844 | |
| 軽 自 動 車 | 四 輪 乗 用 車 | 15,013 | 5,803 | 69 | 9,210 | 10,609,175 | 0 | 0 | 10,609,175 | 165,624 |
| | 四 輪 ト ラ ッ ク | 3,651 | 36 | 25 | 3,615 | 3,217,545 | 0 | 0 | 3,217,545 | 93,113 |
| | 三 輪 ト ラ ッ ク | 0 | 0 | 0 | 0 | 0 | 0 | 0 | 0 | 0 |
| | 合 計 | 18,664 | 5,839 | 94 | 12,825 | 13,826,720 | 0 | 0 | 13,826,720 | 258,737 |
| 総 計 | 42,762 | 13,936 | 566 | 28,826 | 51,224,696 | 60,000 | 14,000 | 51,150,696 | 1,430,581 | |

(2) 中古車に関する調

(単位:台、千円)

| 区 分 | 新規登録、新規 | 移 転 登 録 | 計 | 非課税、課税免除、 | ④ の うち | 課 税 台 数 | 取 得 価 格 | 中古車特例に | 課 税 標 準 額 | 税 額 | | |
|------------------|---------------|-----------------|---------------|---------------|---------------|--------------|------------------|------------------|------------------|------------------|----------------|--------------|
| | 検 査 又 は | 台 数 | ① + ② | 減免および免税 | 身体障害者等に | ③ - ④ | | 係る控除額 | ⑥ - ⑦ | | | |
| | 届 出 台 数 ① | ② | ③ | 点 ④ 以下台数 | 係る減免台数 | ⑤ | ⑥ | ⑦ | ⑧ | | | |
| 自 動 車 | 普 通 車 | 2,421 | 10,141 | 12,562 | 10,781 | 41 | 1,781 | 1,936,172 | 200,400 | 1,735,772 | 86,816 | |
| | 小 型 車 | 2,933 | 11,668 | 14,601 | 13,818 | 21 | 783 | 582,410 | 106,500 | 475,910 | 23,649 | |
| | 計 | 5,354 | 21,809 | 27,163 | 24,599 | 62 | 2,564 | 2,518,582 | 306,900 | 2,211,682 | 110,465 | |
| | ト | 普 通 車 | 375 | 1,985 | 2,360 | 2,316 | 0 | 44 | 67,977 | 750 | 67,227 | 2,446 |
| | ラ | け ん 引 車 | 7 | 157 | 164 | 154 | 0 | 10 | 7,562 | 0 | 7,562 | 236 |
| | ッ | 被 け ん 引 車 | 9 | 104 | 113 | 112 | 0 | 1 | 1,053 | 0 | 1,053 | 32 |
| | ク | 貨 客 兼 用 車 | 360 | 903 | 1,263 | 1,222 | 0 | 41 | 34,142 | 3,750 | 30,392 | 1,519 |
| | | 計 | 751 | 3,149 | 3,900 | 3,804 | 0 | 96 | 110,734 | 4,500 | 106,234 | 4,233 |
| | バ | ス | 36 | 115 | 151 | 141 | 0 | 10 | 12,786 | 0 | 12,786 | 496 |
| | | 三 輪 の 小 型 自 動 車 | 0 | 1 | 1 | 1 | 0 | 0 | 0 | 0 | 0 | 0 |
| | 特 殊 用 途 車 | 94 | 526 | 620 | 604 | 0 | 16 | 31,243 | 0 | 31,243 | 1,289 | |
| | 合 計 | 6,235 | 25,600 | 31,835 | 29,149 | 62 | 2,686 | 2,673,345 | 311,400 | 2,361,945 | 116,483 | |
| 軽 自 動 車 | 四 輪 乗 用 車 | 3,231 | 23,661 | 26,892 | 26,447 | 0 | 445 | 267,399 | 61,200 | 206,199 | 6,224 | |
| | 四 輪 ト ラ ッ ク | 1,026 | 7,411 | 8,437 | 8,350 | 1 | 87 | 50,533 | 0 | 50,533 | 1,533 | |
| | 三 輪 ト ラ ッ ク | 0 | 0 | 0 | 0 | 0 | 0 | 0 | 0 | 0 | 0 | |
| | 合 計 | 4,257 | 31,072 | 35,329 | 34,797 | 1 | 532 | 317,932 | 61,200 | 256,732 | 7,757 | |
| 総 計 | 10,492 | 56,672 | 67,164 | 63,946 | 63 | 3,218 | 2,991,277 | 372,600 | 2,618,677 | 124,240 | | |

(注) 1 新規登録とは、未登録自動車を取得した場合の登録および福井運輸支局以外からの管轄変更登録をいう。

2 移転登録とは登録されている自動車の所有者(使用者)に変更があった場合の登録をいう。

(3) 取得価格段階別に関する調(新車)

(単位:台、千円)

| 区 分 | 50万円 | 50万円を超え | | | 100万円を超え | | | 150万円を超え | | | 200万円を超え | | | 250万円を超え | | | 300万円を超えるもの | | | 合 計 | | | |
|---------|--------|------------|-----------|-----------|------------|------------|-----------|------------|-----------|-----------|------------|-----------|-----------|------------|-----------|-----------|-------------|------------|-----------|---------|------------|------------|---------|
| | 以下の | 100万円以下のもの | | | 150万円以下のもの | | | 200万円以下のもの | | | 250万円以下のもの | | | 300万円以下のもの | | | | | | | | | |
| | 台数 | 台数 | 取得額 | 税額 | 台数 | 取得額 | 税額 | 台数 | 取得額 | 税額 | 台数 | 取得額 | 税額 | 台数 | 取得額 | 税額 | 台数 | 取得額 | 税額 | 台数 | 取得額 | 税額 | |
| 自 動 車 | 乗用車 | | | | | | | | | | | | | | | | | | | | | | |
| | 普通車 | 6 | 7 | 4,846 | 228 | 90 | 129,492 | 5,552 | 1,247 | 2,213,029 | 72,227 | 2,017 | 4,517,738 | 140,470 | 1,274 | 3,463,676 | 115,878 | 1,410 | 5,980,897 | 225,186 | 6,045 | 16,309,678 | 559,541 |
| | 小型車 | 2 | 388 | 363,023 | 9,149 | 4,837 | 6,146,358 | 183,064 | 1,890 | 3,148,851 | 114,844 | 494 | 1,099,139 | 25,259 | 207 | 557,388 | 11,101 | 13 | 41,300 | 1,293 | 7,829 | 11,356,059 | 344,710 |
| | 計 | 8 | 395 | 367,869 | 9,377 | 4,927 | 6,275,850 | 188,616 | 3,137 | 5,361,880 | 187,071 | 2,511 | 5,616,877 | 165,729 | 1,481 | 4,021,064 | 126,979 | 1,423 | 6,022,197 | 226,479 | 13,874 | 27,665,737 | 904,251 |
| | トラック | | | | | | | | | | | | | | | | | | | | | | |
| | 普通車 | 1 | 0 | 0 | 0 | 41 | 55,140 | 2,499 | 117 | 200,202 | 9,872 | 86 | 205,794 | 8,496 | 76 | 203,578 | 7,622 | 622 | 5,074,755 | 111,827 | 942 | 5,739,469 | 140,316 |
| | けん引車 | 0 | 0 | 0 | 0 | 0 | 0 | 0 | 0 | 0 | 0 | 0 | 0 | 0 | 0 | 0 | 0 | 31 | 408,018 | 7,963 | 31 | 408,018 | 7,963 |
| | 被けん引車 | 0 | 0 | 0 | 0 | 0 | 0 | 0 | 0 | 0 | 0 | 2 | 5,000 | 150 | 3 | 8,640 | 259 | 21 | 116,914 | 3,508 | 26 | 130,554 | 3,917 |
| | 貨客兼用車 | 9 | 5 | 4,431 | 221 | 487 | 609,512 | 26,710 | 102 | 172,681 | 8,400 | 42 | 97,286 | 3,629 | 107 | 279,255 | 11,427 | 81 | 251,377 | 10,569 | 824 | 1,414,542 | 60,956 |
| | 計 | 10 | 5 | 4,431 | 221 | 528 | 664,652 | 29,209 | 219 | 372,883 | 18,272 | 130 | 308,080 | 12,275 | 186 | 491,473 | 19,308 | 755 | 5,851,064 | 133,867 | 1,823 | 7,692,583 | 213,152 |
| バス | 0 | 0 | 0 | 0 | 0 | 0 | 0 | 0 | 0 | 0 | 4 | 9,958 | 498 | 10 | 28,056 | 929 | 34 | 419,620 | 7,232 | 48 | 457,634 | 8,659 | |
| 三輪小型自動車 | 0 | 0 | 0 | 0 | 0 | 0 | 0 | 0 | 0 | 0 | 0 | 0 | 0 | 0 | 0 | 0 | 0 | 0 | 0 | 0 | 0 | 0 | 0 |
| 特殊用途車 | 6 | 0 | 0 | 0 | 11 | 16,110 | 717 | 25 | 42,212 | 2,110 | 13 | 31,082 | 1,408 | 22 | 61,768 | 2,985 | 185 | 1,430,850 | 38,562 | 256 | 1,582,022 | 45,782 | |
| 合 計 | 24 | 400 | 372,300 | 9,598 | 5,466 | 6,956,612 | 218,542 | 3,381 | 5,776,975 | 207,453 | 2,658 | 5,965,997 | 179,910 | 1,699 | 4,602,361 | 150,201 | 2,397 | 13,723,731 | 406,140 | 16,001 | 37,397,976 | 1,171,844 | |
| 軽自動車 | 四輪乗用車 | 2 | 2,003 | 1,689,082 | 28,112 | 6,906 | 8,443,252 | 126,658 | 300 | 474,822 | 10,793 | 1 | 2,019 | 61 | 0 | 0 | 0 | 0 | 0 | 0 | 9,210 | 10,609,175 | 165,624 |
| | 四輪トラック | 0 | 2,855 | 2,386,363 | 68,305 | 751 | 816,514 | 24,368 | 9 | 14,668 | 440 | 0 | 0 | 0 | 0 | 0 | 0 | 0 | 0 | 0 | 3,615 | 3,217,545 | 93,113 |
| | 三輪トラック | 0 | 0 | 0 | 0 | 0 | 0 | 0 | 0 | 0 | 0 | 0 | 0 | 0 | 0 | 0 | 0 | 0 | 0 | 0 | 0 | 0 | 0 |
| | 合 計 | 2 | 4,858 | 4,075,445 | 96,417 | 7,657 | 9,259,766 | 151,026 | 309 | 489,490 | 11,233 | 1 | 2,019 | 61 | 0 | 0 | 0 | 0 | 0 | 0 | 12,825 | 13,826,720 | 258,737 |
| 総 計 | 26 | 5,258 | 4,447,745 | 106,015 | 13,123 | 16,216,378 | 369,568 | 3,690 | 6,266,465 | 218,686 | 2,659 | 5,968,016 | 179,971 | 1,699 | 4,602,361 | 150,201 | 2,397 | 13,723,731 | 406,140 | 28,826 | 51,224,696 | 1,430,581 | |

(4) 取得価格段階別に関する調(中古車)

(単位:台、千円)

| 区 分 | 50万円 | 50万円を超え | | | 70万円を超え | | | 90万円を超え | | | 110万円を超え | | | 130万円を超え | | | 150万円を超えるもの | | | 合 計 | | | |
|------------|---------------|---------------|----------------|----------------|---------------|----------------|----------------|---------------|----------------|----------------|---------------|----------------|----------------|---------------|----------------|----------------|--------------|----------------|----------------|---------------|------------------|------------------|----------------|
| | 以下の | 70万円以下のもの | | | 90万円以下のもの | | | 110万円以下のもの | | | 130万円以下のもの | | | 150万円以下のもの | | | | | | | | | |
| | 台数 | 台数 | 取得額 | 税額 | 台数 | 取得額 | 税額 | 台数 | 取得額 | 税額 | 台数 | 取得額 | 税額 | 台数 | 取得額 | 税額 | 台数 | 取得額 | 税額 | 台数 | 取得額 | 税額 | |
| 自 乗 用 車 | 普通車 | 9,988 | 543 | 318,426 | 13,342 | 369 | 294,500 | 12,566 | 274 | 275,078 | 12,300 | 164 | 196,382 | 8,839 | 137 | 192,778 | 8,691 | 294 | 659,008 | 31,078 | 1,781 | 1,936,172 | 86,816 |
| | 小型車 | 13,380 | 392 | 232,861 | 9,559 | 255 | 201,624 | 8,140 | 94 | 93,421 | 3,604 | 27 | 32,175 | 1,301 | 10 | 13,623 | 628 | 5 | 8,706 | 417 | 783 | 582,410 | 23,649 |
| | 計 | 23,368 | 935 | 551,287 | 22,901 | 624 | 496,124 | 20,706 | 368 | 368,499 | 15,904 | 191 | 228,557 | 10,140 | 147 | 206,401 | 9,319 | 299 | 667,714 | 31,495 | 2,564 | 2,518,582 | 110,465 |
| 動 トラ ック | 普通車 | 2,164 | 15 | 8,864 | 321 | 11 | 8,766 | 334 | 3 | 2,984 | 130 | 2 | 2,270 | 113 | 2 | 2,805 | 110 | 11 | 42,288 | 1,438 | 44 | 67,977 | 2,446 |
| | けん引車 | 135 | 6 | 3,391 | 111 | 3 | 2,257 | 68 | 0 | 0 | 0 | 0 | 0 | 0 | 0 | 0 | 0 | 1 | 1,914 | 57 | 10 | 7,562 | 236 |
| | 被けん引車 | 109 | 0 | 0 | 0 | 0 | 0 | 0 | 1 | 1,053 | 32 | 0 | 0 | 0 | 0 | 0 | 0 | 0 | 0 | 0 | 1 | 1,053 | 32 |
| | 貨客兼用車 | 1,208 | 22 | 13,239 | 563 | 9 | 6,664 | 266 | 4 | 3,814 | 168 | 1 | 1,196 | 60 | 0 | 0 | 0 | 5 | 9,229 | 462 | 41 | 34,142 | 1,519 |
| | 計 | 3,616 | 43 | 25,494 | 995 | 23 | 17,687 | 668 | 8 | 7,851 | 330 | 3 | 3,466 | 173 | 2 | 2,805 | 110 | 17 | 53,431 | 1,957 | 96 | 110,734 | 4,233 |
| 車 バ ス | バス | 136 | 5 | 3,011 | 151 | 2 | 1,626 | 81 | 1 | 956 | 48 | 0 | 0 | 0 | 0 | 0 | 0 | 2 | 7,193 | 216 | 10 | 12,786 | 496 |
| | 三輪小型自動車 | 0 | 0 | 0 | 0 | 0 | 0 | 0 | 0 | 0 | 0 | 0 | 0 | 0 | 0 | 0 | 0 | 0 | 0 | 0 | 0 | 0 | 0 |
| | 特殊用途車 | 549 | 4 | 2,336 | 82 | 1 | 720 | 36 | 1 | 1,067 | 32 | 1 | 1,145 | 57 | 2 | 2,804 | 140 | 7 | 23,171 | 942 | 16 | 31,243 | 1,289 |
| 合 計 | 27,669 | 987 | 582,128 | 24,129 | 650 | 516,157 | 21,491 | 378 | 378,373 | 16,314 | 195 | 233,168 | 10,370 | 151 | 212,010 | 9,569 | 325 | 751,509 | 34,610 | 2,686 | 2,673,345 | 116,483 | |
| 軽自動車 | 四輪乗用車 | 26,428 | 368 | 208,213 | 4,551 | 76 | 57,719 | 1,629 | 0 | 0 | 0 | 0 | 0 | 0 | 1 | 1,467 | 44 | 0 | 0 | 0 | 445 | 267,399 | 6,224 |
| | 四輪トラック | 8,327 | 83 | 46,931 | 1,425 | 1 | 724 | 22 | 3 | 2,878 | 86 | 0 | 0 | 0 | 0 | 0 | 0 | 0 | 0 | 0 | 87 | 50,533 | 1,533 |
| | 三輪トラック | 0 | 0 | 0 | 0 | 0 | 0 | 0 | 0 | 0 | 0 | 0 | 0 | 0 | 0 | 0 | 0 | 0 | 0 | 0 | 0 | 0 | 0 |
| | 合 計 | 34,755 | 451 | 255,144 | 5,976 | 77 | 58,443 | 1,651 | 3 | 2,878 | 86 | 0 | 0 | 0 | 1 | 1,467 | 44 | 0 | 0 | 0 | 532 | 317,932 | 7,757 |
| 総 計 | 62,424 | 1,438 | 837,272 | 30,105 | 727 | 574,600 | 23,142 | 381 | 381,251 | 16,400 | 195 | 233,168 | 10,370 | 152 | 213,477 | 9,613 | 325 | 751,509 | 34,610 | 3,218 | 2,991,277 | 124,240 | |

11 軽油引取税

(1) 軽油の引取数量等に関する調

ア 引取数量

(単位:kl、円)

| 区 分 | 数 量 等 |
|---------------------------|----------------------|
| 引 取 数 量 ① | 312,066 |
| 課 税 対 象 と な ら な い 数 量 ② | 55,195 |
| 差 引 計 ① - ② ③ | 256,871 |
| 欠 減 量 | (特約業者分1/100) 2,487 |
| | (元売業者分0.3/100) 25 |
| 計 ④ | 2,512 |
| 課 税 標 準 量 ③ - ④ ⑤ | 254,359 |
| そ の 他 (申 告 納 付 等) の 分 ⑥ | 762 |
| 合 計 ⑤ + ⑥ ⑦ | 255,121 |
| 調 定 額 | 8,189,497,338 |

- (注) 1 この調は平成24年度において課税されたものについて作成した。
- 2 「引取数量」欄には法第144条の2第1項の規定により課税客体とされる特約業者からの引取りに係る軽油の数量を記載した。したがって、特約業者または元売業者の自己消費および法第144条の3に規定するみなし引取等は含まれていない。
- 3 「課税対象とならない数量」の欄には、法令に基づき課税免除された軽油の数量を記載した。
- 4 「その他(申告納付等)の分」欄には、法第144条の2の規定により課税されたものおよびみなす課税された軽油の数量を記載した。
- 欠減量とは、引取の段階において減少分を課税標準となる引取数量により一律に控除す

イ 特別徴収義務者数

| 区 | 分 | 本店の数 | 登録数 | 営業所数 |
|----------|------|-----------|------------|------------|
| 特別徴収義務者数 | 元売業者 | 0 | 18 | 8 |
| | 特約業者 | 49 | 122 | 160 |
| 計 | | 49 | 140 | 168 |

(注) 特別徴収義務者数は、平成25年2月末日のものである。

(2) 課税対象とならない軽油に関する調

| 区 | 分 | 免税軽油使用者数等 | 数 量 (k l) |
|---|------------------------------|---------------|---------------|
| 法第144条の5関係 (国外消費または 二重課税排除の ための課税免除) | 輸 出 | 0 | 0 |
| | 課 税 済 | 51 | 36,969 |
| | 小 計 (A) | 51 | 36,969 |
| 法附則第12条の2の7第 1項関係 (用途による課税免除) | 船 舶 | 1,172 | 5,952 |
| | 航 路 標 識 等 | 1 | 1 |
| | 鉄道用車両または軌道用車両 | 3 | 342 |
| | 農 業 等 | 8,118 | 3,210 |
| | 林 業 等 | 8 | 233 |
| | 陶 磁 器 製 造 業 | 0 | 0 |
| | 建設用粘土製品製造業 | 0 | 0 |
| | セメント製品製造業 (生コンクリート製造業を除く) | 14 | 258 |
| | 生コンクリート製造業 | 0 | 0 |
| | 鉄 鋼 業 | 0 | 0 |
| | 電 気 供 給 業 | 1 | 3,326 |
| | 地熱資源開発事業 | 0 | 0 |
| | 鉱物の採掘事業 | 23 | 2,806 |
| | とび・土木工事業 | 9 | 612 |
| | 鉱さいバラス製造業 | 0 | 0 |
| | 化 学 工 業 | 0 | 0 |
| | 石油製品製造業 | 0 | 0 |
| | 港 湾 運 送 業 | 5 | 458 |
| | 倉 庫 業 | 2 | 3 |
| | 貨物運送取扱事業等 | 0 | 0 |
| | 航空運送サービス業 | 0 | 0 |
| | 廃棄物処理事業 | 5 | 61 |
| | 木 材 加 工 業 | 22 | 628 |
| | 木 材 市 場 業 | 4 | 68 |
| | た い 肥 製 造 業 | 1 | 24 |
| | 自動車教習所業 | 0 | 0 |
| | 索 道 事 業 | 7 | 244 |
| | ゴ ル フ 場 業 | 0 | 0 |
| | 小 計 (B) | 9,395 | 18,226 |
| | アメリカ合衆国軍隊関係 (C) | 0 | 0 |
| 外国公館等の暖房用ボイラー関係 (D) | 0 | 0 | |
| 合計 (A)+(B)+(C)+(D) | 9,446 | 55,195 | |

(注) 法附則第12条の2の7第1項関係の「免税軽油使用者数等」欄には、平成25年2月末日現在の免税軽油使用者数を記載した。

12 自動車税

車種別課税状況に関する調

(単位:台、千円)

| 区分 | 賦課期日 | 賦課期日 | ②のう | ②のう | 差引 | ⑤のう | ⑤のう | ⑤のう | 賦課期日 | 年 | 年 | 年 | 年 | 年 | 年 |
|--------------------|--------------------|-----------|------------|-------------|---------|--------------|---------|-----------------|-------------|-------------|-------------|-------------|-------------|-------------|---|
| | 現在登録台数 ① | 現在台数 ② | ち課税台数 ③ | ち税免除台数 ④ | 税数 ⑤ | ち全額減免台数 ⑥ | - ⑦ | ⑧ 率の適用を受けたもの | 現在登録台数 ⑨ | 度末現在台数 ⑩ | 度末現在台数 ⑪ | 度末現在台数 ⑫ | 度末現在台数 ⑬ | 度末現在台数 ⑭ | |
| 平成20年度 | 384,755 | 380,047 | 3,733 | 456 | 375,858 | 9,805 | 366,053 | 9 | 13,667,616 | 376,086 | 13,109,021 | 367,041 | 3,597 | 429 | |
| 平成21年度 | 376,086 | 371,067 | 3,597 | 429 | 367,041 | 9,805 | 357,236 | 9 | 13,393,623 | 371,385 | 12,885,917 | 352,081 | 3,644 | 431 | |
| 平成22年度 | 371,393 | 365,933 | 3,644 | 431 | 361,858 | 10,033 | 351,825 | 8 | 13,045,673 | 367,846 | 12,574,390 | 348,178 | 3,490 | 425 | |
| 平成23年度 | 367,846 | 361,740 | 3,490 | 425 | 357,825 | 10,278 | 347,547 | 7 | 12,912,748 | 367,367 | 12,478,014 | 346,674 | 3,380 | 433 | |
| 乗用車 | 1,000cc以下 | 0 | 0 | 0 | 0 | 0 | 0 | 0 | 0 | 0 | 0 | 0 | 0 | 0 | |
| | 1,000cc超 1,500cc以下 | 23 | 23 | 0 | 0 | 23 | 0 | 23 | 0 | 191 | 23 | 185 | 23 | 0 | |
| | 1,500cc超 2,000cc以下 | 986 | 986 | 0 | 0 | 986 | 0 | 986 | 0 | 9,374 | 963 | 9,316 | 963 | 0 | |
| | 2,000cc超 2,500cc以下 | 13 | 13 | 0 | 0 | 13 | 0 | 13 | 0 | 180 | 13 | 180 | 13 | 0 | |
| | 2,500cc超 3,000cc以下 | 97 | 97 | 0 | 0 | 97 | 0 | 97 | 0 | 1,595 | 103 | 1,713 | 103 | 0 | |
| | 3,000cc超 3,500cc以下 | 1 | 1 | 0 | 0 | 1 | 0 | 1 | 0 | 18 | 1 | 18 | 1 | 0 | |
| | 3,500cc超 4,000cc以下 | 0 | 0 | 0 | 0 | 0 | 0 | 0 | 0 | 0 | 0 | 0 | 0 | 0 | |
| | 4,000cc超 4,500cc以下 | 1 | 1 | 0 | 0 | 1 | 0 | 1 | 0 | 26 | 0 | 6 | 0 | 0 | |
| | 4,500cc超 6,000cc以下 | 2 | 2 | 0 | 0 | 2 | 0 | 2 | 0 | 60 | 0 | 50 | 0 | 0 | |
| | 6,000cc超 | 1 | 1 | 0 | 0 | 1 | 0 | 1 | 0 | 41 | 1 | 41 | 1 | 0 | |
| | 小計 | 1,124 | 1,124 | 0 | 0 | 1,124 | 0 | 1,124 | 0 | 11,485 | 1,104 | 11,509 | 1,104 | 0 | |
| | 1,000cc以下 | 14,460 | 14,259 | 25 | 0 | 14,234 | 344 | 13,890 | 0 | 410,926 | 14,233 | 393,771 | 13,607 | 26 | |
| | 1,000cc超 1,500cc以下 | 125,955 | 124,670 | 242 | 0 | 124,428 | 3,510 | 120,918 | 0 | 4,192,259 | 128,650 | 4,093,918 | 123,047 | 251 | |
| | 1,500cc超 2,000cc以下 | 94,085 | 91,811 | 365 | 1 | 91,445 | 2,397 | 89,048 | 0 | 3,560,231 | 93,218 | 3,432,001 | 87,778 | 365 | |
| 2,000cc超 2,500cc以下 | 46,257 | 45,340 | 134 | 1 | 45,205 | 1,289 | 43,916 | 0 | 2,031,620 | 45,442 | 1,944,404 | 42,906 | 151 | | |
| 2,500cc超 3,000cc以下 | 15,693 | 15,113 | 119 | 1 | 14,993 | 542 | 14,451 | 1 | 792,680 | 14,370 | 733,205 | 13,060 | 113 | | |
| 3,000cc超 3,500cc以下 | 6,655 | 6,552 | 17 | 0 | 6,535 | 223 | 6,312 | 0 | 383,919 | 6,468 | 364,945 | 6,097 | 18 | | |
| 3,500cc超 4,000cc以下 | 2,216 | 2,022 | 1 | 0 | 2,021 | 71 | 1,950 | 0 | 139,591 | 2,158 | 131,928 | 1,869 | 1 | | |
| 4,000cc超 4,500cc以下 | 1,789 | 1,693 | 7 | 0 | 1,686 | 57 | 1,629 | 0 | 130,947 | 1,668 | 121,972 | 1,483 | 6 | | |
| 4,500cc超 6,000cc以下 | 1,436 | 1,378 | 2 | 0 | 1,376 | 31 | 1,345 | 0 | 122,478 | 1,457 | 119,331 | 1,351 | 2 | | |
| 6,000cc超 | 40 | 37 | 0 | 0 | 37 | 0 | 37 | 0 | 4,196 | 47 | 4,714 | 44 | 0 | | |
| 小計 | 308,586 | 302,875 | 912 | 3 | 301,960 | 8,464 | 293,496 | 1 | 11,768,847 | 307,711 | 11,340,189 | 291,242 | 933 | | |
| 計 (A) | 308,710 | 303,999 | 912 | 3 | 303,084 | 8,464 | 294,620 | 1 | 11,780,332 | 308,815 | 11,351,698 | 292,346 | 933 | | |
| トラック | けん引車 | 5,196 | 5,098 | 30 | 0 | 5,068 | 17 | 5,051 | 0 | 42,130 | 5,039 | 41,589 | 4,887 | 30 | |
| | 1トン以下 | 12,152 | 11,977 | 127 | 0 | 11,850 | 28 | 11,822 | 1 | 142,508 | 11,909 | 140,562 | 11,578 | 127 | |
| | 2トン超 3トン以下 | 3,689 | 3,653 | 28 | 0 | 3,625 | 5 | 3,620 | 1 | 57,793 | 3,754 | 58,022 | 3,686 | 27 | |
| | 3トン超 4トン以下 | 3,505 | 3,463 | 35 | 0 | 3,428 | 5 | 3,423 | 1 | 68,924 | 3,400 | 67,837 | 3,328 | 35 | |
| | 4トン超 5トン以下 | 299 | 296 | 0 | 0 | 296 | 0 | 296 | 0 | 7,698 | 282 | 7,393 | 279 | 0 | |
| | 5トン超 6トン以下 | 132 | 130 | 3 | 0 | 127 | 0 | 127 | 0 | 3,622 | 129 | 3,557 | 124 | 3 | |
| | 6トン超 7トン以下 | 247 | 246 | 1 | 0 | 245 | 0 | 245 | 0 | 7,657 | 251 | 7,565 | 249 | 1 | |
| | 7トン超 8トン以下 | 280 | 276 | 2 | 0 | 274 | 0 | 274 | 0 | 10,326 | 283 | 10,310 | 276 | 2 | |
| 小計 | 3,170 | 3,128 | 0 | 0 | 3,128 | 0 | 3,128 | 1 | 165,821 | 3,163 | 164,775 | 3,133 | 0 | | |
| トレーラー | 0 | 0 | 0 | 0 | 0 | 0 | 0 | 0 | 0 | 0 | 0 | 0 | 0 | | |
| けん引車 | 780 | 773 | 0 | 0 | 773 | 0 | 773 | 0 | 12,168 | 789 | 11,982 | 761 | 0 | | |
| 被けん引車 | 4 | 4 | 0 | 0 | 4 | 0 | 4 | 0 | 21 | 5 | 26 | 5 | 0 | | |
| 小型車 | 914 | 894 | 2 | 0 | 892 | 1 | 891 | 0 | 58,329 | 922 | 58,947 | 898 | 2 | | |
| 普通車 | 1,698 | 1,671 | 2 | 0 | 1,669 | 1 | 1,668 | 0 | 70,518 | 1,716 | 70,955 | 1,664 | 2 | | |
| 小計 | 1,698 | 1,671 | 2 | 0 | 1,669 | 1 | 1,668 | 0 | 70,518 | 1,716 | 70,955 | 1,664 | 2 | | |
| 貨客兼用車 | 1,000cc以下 | 2 | 2 | 2 | 0 | 0 | 0 | 0 | 0 | 2 | 0 | 0 | 2 | 0 | |
| | 1,500cc以下 | 6,649 | 6,606 | 423 | 3 | 6,180 | 40 | 6,140 | 0 | 88,495 | 6,521 | 86,909 | 6,034 | 400 | |
| | 1,500cc超 | 9,915 | 9,674 | 344 | 3 | 9,327 | 69 | 9,258 | 2 | 154,702 | 9,429 | 149,829 | 8,772 | 322 | |
| 小計 | 16,566 | 16,282 | 769 | 6 | 15,507 | 109 | 15,398 | 2 | 243,197 | 15,952 | 236,738 | 14,806 | 724 | | |
| 計 (B) | 46,934 | 46,220 | 997 | 6 | 45,217 | 165 | 45,052 | 6 | 820,194 | 45,878 | 809,303 | 44,010 | 951 | | |

(単位:台,千円)

| 区 分 | 賦課期日 | 賦課期日 | ②のう | ②のう | 差引課 | ⑤のう | ⑤ - | ⑦のうち積 | 賦課期日 | 年 度 未 | 年 度 未 | 年 度 未 | 年 度 未 | 年 度 未 |
|-------------------------|------------|---------|-------|--------|-------------|--------|---------|-------------------|------------|---------|------------|---------|--------|--------|
| | 現在登録台 | 現在台数 | ち非課税台 | ち課税免除台 | 税数 ②-③-④ | ち全額減免数 | ⑥ | 雪による軽減税率の適用を受けたもの | 現在登録台数 | 現在登録台数 | 現在登録台数 | 現在登録台数 | 現在登録台数 | 現在登録台数 |
| | ① | ② | ③ | ④ | ⑤ | ⑥ | ⑦ | ⑧ | ⑨ | ⑩ | ⑪ | ⑫ | ⑬ | ⑭ |
| バ | 30人以下 | 24 | 24 | 0 | 0 | 24 | 0 | 24 | 0 | 23 | 0 | 276 | 23 | 0 |
| | 30人超 40人以下 | 47 | 47 | 6 | 0 | 41 | 2 | 39 | 0 | 594 | 51 | 616 | 40 | 6 |
| | 40人超 50人以下 | 33 | 33 | 0 | 0 | 33 | 12 | 21 | 0 | 578 | 33 | 298 | 17 | 0 |
| | 50人超 60人以下 | 100 | 100 | 1 | 0 | 99 | 42 | 57 | 0 | 1,980 | 104 | 995 | 52 | 2 |
| | 60人超 70人以下 | 20 | 20 | 0 | 0 | 20 | 9 | 11 | 0 | 450 | 24 | 330 | 18 | 0 |
| | 70人超 80人以下 | 38 | 38 | 0 | 0 | 38 | 20 | 18 | 0 | 969 | 38 | 459 | 18 | 0 |
| | 80人超 | 0 | 0 | 0 | 0 | 0 | 0 | 0 | 0 | 0 | 0 | 0 | 0 | 0 |
| | 小 計 | 262 | 262 | 7 | 0 | 255 | 85 | 170 | 0 | 4,859 | 273 | 2,974 | 168 | 8 |
| | 30人以下 | 282 | 282 | 1 | 0 | 281 | 0 | 281 | 0 | 7,974 | 279 | 7,902 | 277 | 2 |
| | 30人超 40人以下 | 42 | 42 | 2 | 0 | 40 | 0 | 40 | 0 | 1,341 | 39 | 1,188 | 37 | 2 |
| 40人超 50人以下 | 100 | 100 | 1 | 0 | 99 | 0 | 99 | 0 | 4,039 | 98 | 3,879 | 96 | 2 | |
| 50人超 60人以下 | 212 | 212 | 0 | 0 | 212 | 0 | 212 | 0 | 9,878 | 212 | 9,784 | 211 | 1 | |
| 60人超 70人以下 | 21 | 21 | 0 | 0 | 21 | 0 | 21 | 0 | 1,116 | 24 | 1,177 | 24 | 0 | |
| 70人超 80人以下 | 13 | 13 | 0 | 0 | 13 | 0 | 13 | 0 | 809 | 11 | 804 | 11 | 0 | |
| 80人超 | 1 | 1 | 0 | 0 | 1 | 0 | 1 | 0 | 70 | 1 | 70 | 1 | 0 | |
| 小 計 | 671 | 671 | 4 | 0 | 667 | 0 | 667 | 0 | 25,227 | 664 | 24,804 | 657 | 7 | |
| ス | 30人以下 | 850 | 848 | 87 | 0 | 761 | 100 | 661 | 0 | 25,452 | 830 | 21,825 | 642 | 86 |
| | 30人超 40人以下 | 44 | 44 | 11 | 0 | 33 | 16 | 17 | 0 | 1,258 | 45 | 663 | 17 | 10 |
| | 40人超 50人以下 | 60 | 60 | 20 | 0 | 40 | 2 | 38 | 0 | 1,995 | 59 | 1,914 | 37 | 20 |
| | 50人超 60人以下 | 45 | 45 | 11 | 0 | 34 | 0 | 34 | 0 | 1,963 | 40 | 1,964 | 31 | 9 |
| | 60人超 70人以下 | 9 | 9 | 2 | 0 | 7 | 0 | 7 | 0 | 465 | 9 | 465 | 7 | 2 |
| | 70人超 80人以下 | 17 | 17 | 0 | 0 | 17 | 1 | 16 | 0 | 1,217 | 17 | 1,191 | 16 | 0 |
| | 80人超 | 0 | 0 | 0 | 0 | 0 | 0 | 0 | 0 | 0 | 0 | 0 | 0 | 0 |
| | 小 計 | 1,025 | 1,023 | 131 | 0 | 892 | 119 | 773 | 0 | 32,350 | 1,000 | 28,022 | 750 | 127 |
| | 計 (C) | 1,958 | 1,956 | 142 | 0 | 1,814 | 204 | 1,610 | 0 | 62,436 | 1,937 | 55,800 | 1,575 | 142 |
| | 三輪車 (D) | 6 | 6 | 0 | 0 | 6 | 0 | 6 | 0 | 39 | 5 | 33 | 5 | 0 |
| 特殊用途車 (E) | 8,759 | 8,690 | 1,329 | 424 | 6,937 | 824 | 6,113 | 0 | 181,502 | 8,744 | 159,567 | 6,072 | 1,325 | |
| 合 計 (A)+(B)+(C)+(D)+(E) | 367,367 | 360,871 | 3,380 | 433 | 357,058 | 9,657 | 347,401 | 7 | 12,844,503 | 365,379 | 12,376,401 | 344,008 | 3,351 | 435 |

13 鉱区税

(単位:百アール、千円)

| 区 | 分 | 総鉱区 | | 非課税鉱区 | | 課税対象鉱区 | | 調定額 |
|-------------|----------------------|-----|-------|-------|----|--------|--------|-------|
| | | 件数 | 面積 | 件数 | 面積 | 件数 | 面積 | |
| 試掘鉱区 | 石油および天然ガス鉱区 | 0 | 0 | 0 | 0 | 0 | 0 | 0 |
| | その他 | 20 | 5,588 | 0 | 0 | 24 | 6,290 | 1,217 |
| 採掘鉱区 | 石油および天然ガス鉱区 | 0 | 0 | 0 | 0 | 0 | 0 | 0 |
| | その他 | 20 | 3,683 | 0 | 0 | 21 | 3,840 | 1,536 |
| 砂 鉱 区 | 本法附則第13条の規定の適用を受ける鉱区 | 0 | 0 | 0 | 0 | 0 | 0 | 0 |
| | 法第180条第1項第2号に規定する鉱区 | 0 | 0 | 0 | 0 | 0 | 0 | 0 |
| 合 計 | | 40 | 9,271 | 0 | 0 | 45 | 10,130 | 2,753 |

- (注) 1 総鉱区および非課税鉱区は、平成25年3月31日現在のものについて記載した。
 2 課税対象鉱区は、平成24年度において課税したものについて記載した。
 3 面積に百アール未満の端数があるときは、鉱区等ごとの合計数において四捨五入した。

14 狩猟税

(単位:件、千円)

| 区分 | | 狩猟者登録総件数 | 調 定 額 | |
|---|----------------------|-----------------------------|-------|--------|
| 法 第 7 0 0 条 の 5 2 関 係 | 第1項 | 第1号に該当するもの | 798 | 13,075 |
| | | 〔うち法附則32条第1号に該当するもの(8,200円) | 11 | 90 |
| | | 〔上記に該当しないもの(16,500円) | 787 | 12,985 |
| | | 第2号に該当するもの | 72 | 781 |
| | | 〔うち法附則32条第1号に該当するもの(5,500円) | 2 | 11 |
| | | 〔上記に該当しないもの(11,000円) | 70 | 770 |
| | | 第3号に該当するもの | 555 | 4,527 |
| | | 〔うち法附則32条第1号に該当するもの(4,100円) | 6 | 25 |
| | | 〔上記に該当しないもの(8,200円) | 549 | 4,502 |
| | | 第4号に該当するもの | 45 | 245 |
| | | 〔うち法附則32条第1号に該当するもの(2,700円) | 1 | 3 |
| | | 〔上記に該当しないもの(5,500円) | 44 | 242 |
| | | 第5号に該当するもの | 10 | 55 |
| | | 〔うち法附則32条第1号に該当するもの(2,700円) | 0 | 0 |
| | | 〔上記に該当しないもの(5,500円) | 10 | 55 |
| 小 計 | 1,480 | 18,683 | | |
| 第2項 | 第1号に該当するもの(上記税額の1/4) | 0 | 0 | |
| | 第2号に該当するもの(上記税額の3/4) | 0 | 0 | |
| | 小 計 | 0 | 0 | |
| 合 計 | 1,480 | 18,683 | | |

- (注)
- 1 法第700条の52第1項第1号とは、第一種銃猟免許に係る狩猟者の登録を受ける者で、同項第2号に掲げる者以外のもの
 - 2 法第700条の52第1項第2号とは、第一種銃猟免許に係る狩猟者の登録を受ける者で、当該年度の道府県民税の所得割額を納付することを要しないもののうち、第23条第1項第7号に規定する控除対象配偶者又は同項第8号に規定する扶養親族に該当するもの(農業、水産業または林業に従事しているものを除く。)以外の者
 - 3 法第700条の52第1項第3号とは、網猟免許またはわな猟免許に係る狩猟者の登録を受ける者で、同項第4号に掲げる者以外のもの
 - 4 法第700条の52第1項第4号とは、網猟免許またはわな猟免許に係る狩猟者の登録を受ける者で、当該年度の道府県民税の所得額を納付することを要しないもののうち、第23条第1項第7号に規定する控除対象配偶者又は同項第8号に規定する扶養親族に該当するもの(農業、水産業または林業に従事しているものを除く。)以外のもの
 - 5 法第700条の52第1項第5号とは、第二種銃猟免許に係る狩猟者の登録を受ける者
 - 6 法第700条の52第2項については、野鳥獣猟区(鳥獣の保護及び狩猟の適正化に関する法律(平成14年法律第88号)第68条第2項第4号に規定する放鳥獣猟区をいう。)のみに係る狩猟者の登録に係る規定であるが、福井県においては、当該区域は該当がない。

15 減免に関する調

(単位:円)

| 区 分 | 平成24年度 | | 平成21年度 | 平成22年度 | 平成23年度 | |
|-----------------------------|---|-------------|-------------|-------------|-------------|-------------|
| | 件数 | 減免額 | 減免額 | 減免額 | 減免額 | |
| 法人県民税 (条例第41条) | 公益社団法人または公益財団法人(第1項第1号) | 31 | 620,000 | 5,000 | 86,600 | 400,000 |
| | 一般社団法人(非営利型)または一般財団法人(非営利型) (第1項第2号) | 31 | 611,600 | 16,500 | 186,400 | 371,300 |
| | 特例民法法人(旧民法第34条の公益法人) | 146 | 2,833,100 | 3,818,200 | 3,725,000 | 3,323,300 |
| | 認可を受けた地縁による団体(第1項第3号) | 763 | 14,960,700 | 13,341,000 | 13,828,900 | 14,457,500 |
| | 特定非営利活動法人(第1項第4号) | 194 | 3,672,800 | 3,212,900 | 3,361,100 | 3,612,800 |
| 計 | 1,165 | 22,698,200 | 20,393,600 | 21,188,000 | 22,164,900 | |
| 個人事業税 (条例第57条) | 災害被害者に対する減免(第1項第1号) | 0 | 0 | 0 | 0 | 0 |
| | 生活扶助者に対する減免(第1項第2号) | 0 | 0 | 0 | 0 | 0 |
| 計 | 0 | 0 | 0 | 0 | 0 | |
| 不動産取得税 (条例第77条) | 取得直後の災害滅失等による減免(第1項第1号) | 0 | 0 | 0 | 0 | 0 |
| | 災害などによる代替不動産の取得に対する減免 (第1項第2号) | 7 | 905,400 | 334,500 | 0 | 188,900 |
| | 国・県・市町村の補助金の交付に係る不動産の取得に対する減免 (第1項第3号) | 13 | 4,751,100 | 14,468,200 | 55,089,600 | 7,546,700 |
| | 生活扶助者の無償取得に対する減免(第1項第4号) | 0 | 0 | 0 | 0 | 0 |
| | 住宅を住宅公団などに新築させた土地の取得者に対する減免 (第1項第5号) | 0 | 0 | 0 | 0 | 0 |
| | その他 | 62 | 5,772,700 | 3,911,200 | 2,578,500 | 4,950,800 |
| 計 | 82 | 11,429,200 | 18,713,900 | 57,668,100 | 12,686,400 | |
| 自動車税 (条例第149 ・150条) | 災害等による減免 | 1 | 26,600 | 0 | 0 | 26,600 |
| | 公益のため直接専用する自動車の減免 (過疎バス、社会福祉) | 896 | 26,910,200 | 25,215,500 | 26,111,400 | 26,910,200 |
| | 身体障害者等に対する減免 (身体障害者が運転するもの) | 6,807 | 259,840,100 | 253,254,700 | 256,827,100 | 259,840,100 |
| | 身体障害者等に対する減免(身体障害者と生計を一にするもの (常時介護する者)が運転するもの) | 2,476 | 95,041,600 | 92,184,800 | 93,510,200 | 95,041,600 |
| | 身体障害者等の利用に供するための自動車の減免 | 609 | 13,770,200 | 12,917,400 | 13,365,900 | 13,770,200 |
| 計 | 10,789 | 395,588,700 | 383,572,400 | 389,814,600 | 395,588,700 | |
| 自動車取得税 (条例第111 ・112条) | 災害等による減免 | 0 | 0 | 0 | 0 | 0 |
| | 救急自動車等の減免 | 7 | 723,900 | 76,300 | 681,300 | 723,900 |
| | 身体障害者等に対する減免(身体障害者が運転するもの) | 462 | 19,711,900 | 25,227,400 | 18,430,200 | 19,711,900 |
| | 身体障害者等に対する減免(身体障害者と生計を一にするもの (常時介護する者)が運転するもの) | 135 | 6,998,900 | 8,477,900 | 6,843,600 | 6,998,900 |
| | 身体障害者等の利用に供するための自動車の減免 | 58 | 9,822,200 | 7,364,900 | 7,259,900 | 9,822,200 |
| 計 | 662 | 37,256,900 | 41,146,500 | 33,215,000 | 37,256,900 | |
| 合 計 | 12,698 | 466,973,000 | 463,826,400 | 501,885,700 | 467,696,900 | |

16 特定地域等振興条例に基づく課税免除等に関する調

| 区 分 | 平成24年度 | | 平成21年度 | 平成22年度 | 平成23年度 |
|-------------------------------|-----------|--------------------|--------------------|--------------------|--------------------|
| | 件数 | 免除等の額 | 免除等の額 | 免除等の額 | 免除等の額 |
| 特定地域等 振興条例に 基づく課税 免除 | 個人事業税 | 0 | 0 | 0 | 0 |
| | 法人事業税 | 32 | 9,958,100 | 25,539,200 | 18,783,900 |
| | 不動産取得税 | 11 | 96,176,300 | 83,667,700 | 105,755,300 |
| 合 計 | 43 | 106,134,400 | 109,206,900 | 124,539,200 | 116,078,400 |

17 地方法人特別税

地方法人特別税に関する調

(単位:千円)

| | 現事業年度分 | | | | | | | | | | | | | | 過事業年度分 | | 合計 | 当該年度 において 発生した 還付額 | |
|-----------------------|--------|----------------------|------------|--------------|----------------------|--------------|-------------------------------|-------|----------------------|-------|------------------------|----|--------------------|---------------------|------------|----------------------|--------|-----------------------------|--------|
| | 確定額 | | | | | | 確定地方法人特別税額に対応 する前年度分の中間申告額 | | 確定申告が翌年度 になる中間申告額 | | 確定申告期限が翌年度 となる見込納付額 | | 中間納付額の還付額 | | 調定額 | 基準法人 所得(収 入)割額 | | | 調定額 |
| | 事業年度数 | 基準法人 所得(収 入)割額 | 税額 | | 確定申告および決定 のない中間申告 | | 事業 年度数 | 税額 | 事業 年度数 | 税額 | 事業 年度数 | 税額 | 前年度に 収入した もの | 当該年度 に収入した もの | | | | | |
| | | | 確定申告があったもの | うち決定 したもの | 確定申告があったもの | うち決定 したもの | | | | | | | | | | | | | |
| ① | ② | ③ | ④ | ⑤ | ⑥ | ⑦ | ⑧ | ⑨ | | | | | | | | | | | |
| 所得課税分 (外形対象法人分を除く) | 19,040 | 42 | 4,580,853 | 3,710,203 | 0 | 0 | 0 | 1,989 | 988,592 | 2,111 | 1,076,529 | 12 | 18,443 | 120,838 | 3,937,421 | 58,732 | 47,768 | 3,985,189 | |
| 収入金額課税分 | 36 | 0 | 5,219,944 | 4,228,152 | 0 | 0 | 0 | 34 | 2,168,800 | 31 | 2,103,796 | 1 | 22,912 | 0 | 4,186,060 | 298 | 241 | 4,186,301 | |
| 外形対象法人分 | 939 | 0 | 3,345,220 | 4,952,726 | 0 | 0 | 0 | 477 | 1,922,174 | 499 | 2,079,981 | 8 | 31,950 | 55,191 | 5,197,674 | 21,104 | 31,253 | 5,228,927 | |
| 合計 | 20,015 | 42 | 13,146,017 | 12,891,081 | 0 | 0 | 0 | 2,500 | 5,079,566 | 2,641 | 5,260,306 | 21 | 73,305 | 176,029 | 13,321,155 | 80,134 | 79,262 | 13,400,417 | 14,656 |

1 納税貯蓄組合に対する補助金交付額

(1) 地区納税貯蓄組合連合会

(単位:円)

| 平成21年度 | | 平成22年度 | | 平成23年度 | | 平成24年度 | |
|--------|---------|--------|---------|--------|---------|--------|---------|
| 連合会数 | 金額 | 連合会数 | 金額 | 連合会数 | 金額 | 連合会数 | 金額 |
| 6 | 432,000 | 6 | 418,802 | 6 | 418,802 | 6 | 432,000 |

(2) 県納税貯蓄組合総連合会

(単位:円)

| 平成21年度 | 平成22年度 | 平成23年度 | 平成24年度 |
|---------|---------|---------|---------|
| 金額 | 金額 | 金額 | 金額 |
| 144,000 | 144,000 | 144,000 | 144,000 |

2 間税関係報償金交付額

(1) ゴルフ場利用税

(単位:円)

| 区分 | 特別徴収義務者 | | 計 |
|--------|---------|-----------|-----------|
| | 対象者 | 金額 | |
| 平成20年度 | 13 | 5,049,000 | 5,049,000 |
| 平成21年度 | 13 | 4,928,000 | 4,928,000 |
| 平成22年度 | 13 | 4,560,000 | 4,560,000 |
| 平成23年度 | 13 | 4,168,000 | 4,168,000 |
| 平成24年度 | 13 | 4,187,000 | 4,187,000 |

(2) 軽油引取税

(単位:円)

| 区分 | 計 |
|--------|-------------|
| 平成20年度 | 210,334,000 |
| 平成21年度 | 191,858,000 |
| 平成22年度 | 199,703,000 |
| 平成23年度 | 202,838,000 |
| 平成24年度 | 202,497,000 |

平成24年度県税の課税標準および税率一覧表

(25.3.31現在)

| 税目 | 課税標準 | 税率 | 納期 |
|---|---|--|---|
| 県 民 税 | 個人 | | |
| | ○均等割 ・ 県内に住所を有する個人 ・ 県内に事務所、事業所または家屋敷を有する個人で、当該事務所、事業所または家屋敷を有する市町村内に住所を有しない者 | 1,000円 | (1)賦課徴収は市町村が市町村民税の賦課徴収と合わせて行う。 (2)納付(納入)期限は市町村民税と同じ。 |
| | ○所得割 県内に住所を有する個人の前年中課税所得金額 | 課税所得金額の4/100 | |
| | 法人 | | |
| ○均等割 県内に事務所、事業所または寮等を有する法人および法人でない社団または財団で代表者または管理人の定めがあり、かつ、収益事業を行うもの | <p>1 次に掲げる法人</p> <p>ア 法人税法第2条第5号の公共法人および地方税法第24条第5項に規定する公益法人等のうち、地方税法第25条第1項の規定により均等割を課することができないもの以外のもの(法人税法別表第2に規定する独立行政法人で収益事業を行うものを除く。)</p> <p>イ 人格のない社団等</p> <p>ウ 一般社団法人(非営利型法人に該当するものを除く。) および一般財団法人(非営利型法人に該当するものを除く。)</p> <p>エ 保険業法に規定する相互会社以外の法人で資本金の額または出資金の額を有しないもの(アからウまでに掲げる法人を除く。)</p> <p>オ 資本金等の額を有する法人(法人税法別表第2に規定する独立行政法人で収益事業を行わないものおよびエに掲げる法人を除く。以下この表において同じ。)で資本金等の額が1千万円以下であるもの 年額2万円</p> <p>2 資本金等の額を有する法人で資本金等の額が1千万円を超え1億円以下であるもの 年額5万円</p> <p>3 資本金等の額を有する法人で資本金等の額が1億円を超え10億円以下であるもの 年額13万円</p> <p>4 資本金等の額を有する法人で資本金等の額が10億円を超え50</p> | <p>(1)確定申告 各事業年度終了の日から2月以内 清算中に残余財産の確定の日の属する事業年度が終了した場合には、当該事業年度終了の日から1月以内(当該期間内に残余財産の分配または引渡しが行われるときは、その行われる日の前日まで)</p> <p>(2)中間申告 事業年度が6月を超える場合において、当該事業年度開始の日から6月を経過した日から2月以内(新設法人を除く。)</p> <p>(3)清算法人(平成22年9月30日以前に解散(合併による解散を除く。)した法人に限る。) (イ)各事業年度終了の日から2月以内 (ロ)残余財産一部分配または引渡しの日の前日まで (ハ)残余財産確定の日から1月以内(その日までに残余財産の最後の分配または引渡しを行うときは、その分配の日の前日まで)</p> <p>(4)公共法人および公益法人等で収益事業を行わないもの 4月30日まで</p> | |

| | | | |
|-----|---|--|---|
| | <p>億円以下であるもの</p> <p>年額54万円</p> <p>5 資本金等の額を有する法人で 資本金等の額が50億円を超える もの</p> <p>年額80万円</p> <p>○法人税割</p> <p>県内に事務所または事業所を有する法人の法人税額または個別帰属法人税額</p> | <p>5. 8/100</p> <p>(資本金の額または出資金の額が1億円以下で、かつ、法人税額または個別帰属法人税額が1,000万円以下の法人にあっては、5/100)</p> | |
| | <p>利子割</p> <p>支払を受ける利子等の額</p> <p>配当割</p> <p>支払を受ける配当等の額</p> <p>株式等譲渡所得割</p> <p>支払を受ける株式等譲渡益の額</p> | <p>利子等の額の5/100</p> <p>配当等の額の3/100</p> <p>株式等譲渡益の額の3/100</p> | <p>金融機関などが毎月分を翌月10日までに申告納入</p> <p>株式会社などが毎月分を翌月10日までに申告納入（源泉徴収口座を利用する場合は、証券会社などが年間の損益を通算し、年間分を一括し、翌年の1月10日までに申告納入）</p> <p>証券会社などが年間の損益を通算し、年間分を一括し翌年の1月10日までに申告納入</p> |
| 事業税 | <p>個人</p> <p>前年中の所得 (事業税の各種控除した後の金額)</p> | <p>第1種 課税所得の 5/100</p> <p>第2種 課税所得の 4/100</p> <p>第3種 (次に掲げるものを除く) 5/100</p> <p>あん摩業等 3/100</p> | <p>個人</p> <p>1期 8月31日まで</p> <p>2期 11月30日まで</p> |

| 税目 | 課税標準 | 税率 | 納期 |
|-----|---|---|---|
| 事業税 | 法人 ○外形標準課税法人（資本金の額または出資金の額が1億円を超える法人） 各事業年度の付加価値額、資本金等の額ならびに所得および清算所得（電気供給業、ガス供給業および保険業に係るものを除く。） | 各事業年度の付加価値額 0.48/100 各事業年度の資本金等の額 0.2/100 各事業年度の所得または清算所得のうち年400万円以下の金額 1.5/100 (3.8/100) 年400万円を超え年800万円以下の金額 2.2/100 (5.5/100) 年800万円を超える金額および清算所得 2.9/100 (7.2/100) (3以上の都道府県において事務所等設けて事業を行う法人で資本金の額または出資金の額が1,000万円以上のものの所得および清算所得にあつては、一律2.9/100 (7.2/100)) | (1)確定申告 各事業年度終了の日から2月以内 清算中に残余財産の確定の日の属する事業年度が終了した場合には、当該事業年度終了の日から1月以内（当該期間内に残余財産の分配または引渡しが行われるときは、その行われる日の前日まで） |
| | ○特別法人 各事業年度の所得および清算所得（電気供給業、ガス供給業および保険業に係るものを除く。） | 各事業年度の所得または清算所得のうち年400万円以下の金額 2.7/100 (5/100) 年400万円を超える金額および清算所得 3.6/100 (6.6/100) (3以上の都道府県において事務所等設けて事業を行う法人で資本金の額または出資金の額が1,000万円以上のものの所得および清算所得にあつては、一律3.6/100 (6.6/100)) | (2)中間申告 事業年度が6月を超える場合において、当該事業年度開始の日から6月を経過した日から2月以内（新設法人を除く。） |
| | ○特別法人および外形標準課税法人以外の法人 各事業年度の所得および清算所得（電気供給業、ガス供給業および保険業に係るものを除く。） | 各事業年度の所得または清算所得のうち年400万円以下の金額 2.7/100 (5/100) 年400万円を超え800万円以下の金額 4/100 (7.3/100) 年800万円を超える金額および清算所得 5.3/100 (9.6/100) (資本金等の額が1,000万円以上で3以上の都道府県において事業所等を有する法人の所得および清算所得にあつては、一律5.3/100 (9.6/100)) | (3)清算法人（平成22年9月30日以前に解散（合併による解散を除く。）した法人に限る。） (イ)事業年度終了の日から2月以内 (ロ)残余財産の一部の分配または引渡しの日の前日まで (ハ)残余財産確定の日から1月以内（その日までに残余財産の最後の分配または引渡しを行うときはその行われる日の前日まで） |
| | ○収入金額課税法人（電気供給業、ガス供給業および保険業を行う法人） 電気供給業、ガス供給業および保険業に係る各事業年度の収入金額 | 収入金額 0.7/100 (1.3/100) | |

※ 平成20年9月30日以前に開始する事業年度に係る所得および同日以前の解散に係る清算所得については、（ ）内の税率を適用する。

※ 平成22年10月1日以後に解散した法人については、清算所得課税の廃止により、通常の所得課税を適用する。

| 税目 | 課税標準 | 税 率 | | | | 納 期 |
|------------|----------------------|------------------------------|---------------------------|---------------------------|-------------|---|
| 地方消費税 | 譲渡割 国内取引に係る消費税額 | 消費税額の25/100 (消費税率換算で1%) | | | | 国(税務署)において、消費税の例により、消費税と併せて行う 国(税関)において、消費税の例により、消費税と併せて行う |
| | 貨物割 輸入取引に係る消費税額 | | | | | |
| 不動産取得税 | 不動産の 価格 | 不動産の 種類 | 土 地 | 家 屋 | | 随時 (知事が納税通知書に定めるところによる) |
| | | 不動産の 取得日 | | 住宅 | 住宅以外の 家屋 | |
| | | ～ H15. 3. 31 | 4/100 | | 4/100 | |
| | | H15. 4. 1 ～ H18. 3. 31 | 3/100 H27. 3. 31 まで | 3/100 H27. 3. 31 まで | 3/100 | |
| | | H18. 4. 1 ～ H20. 3. 31 | | | 3. 5/100 | |
| H20. 4. 1～ | 4/100 | | | | | |
| 県たばこ税 | 売渡しまたは消費等に係る製造たばこの本数 | 1,000本につき (旧3級品1,000本につき | 1,504円 716円) | | | 毎月分を翌月末まで |

| 税目 | 課税標準 | 税率 | 納期 | | | | | |
|---|-----------------|-----------------|--------|----------|-----------------|---------------------------------------|--------|--|
| ゴルフ場利用税 | 定額課税 利用人員 | ゴルフ場 1人1日につき | | | 前月分を 毎月15日まで | | | |
| | | 1 級 | 1,200円 | | | | | |
| | | 2 級 | 1,150円 | | | | | |
| | | 3 級 | 1,080円 | | | | | |
| | | 4 級 | 1,010円 | | | | | |
| | | 5 級 | 940円 | | | | | |
| | | 6 級 | 870円 | | | | | |
| | | 7 級 | 800円 | | | | | |
| | | 8 級 | 730円 | | | | | |
| | | 9 級 | 660円 | | | | | |
| | | 10 級 | 590円 | | | | | |
| 自動車税 | 自動車の 台数 | 区 分 | | 年 税 額 | | 5月31日まで (新規登録分等は、 届出時に証紙徴 収) | | |
| | | 車 種 別 | | 自家用 | 営業用 | | | |
| | | 乗用車 | 総排気量 | 1.0L以下 | 29,500 | | 7,500 | |
| | | | 1.0L超 | ～ 1.5L以下 | 34,500 | | 8,500 | |
| | | | 1.5L超 | ～ 2.0L以下 | 39,500 | | 9,500 | |
| | | | 2.0L超 | ～ 2.5L以下 | 45,000 | | 13,800 | |
| | | | 2.5L超 | ～ 3.0L以下 | 51,000 | | 15,700 | |
| | | | 3.0L超 | ～ 3.5L以下 | 58,000 | | 17,900 | |
| | | | 3.5L超 | ～ 4.0L以下 | 66,500 | | 20,500 | |
| | | | 4.0L超 | ～ 4.5L以下 | 76,500 | | 23,600 | |
| | | | 4.5L超 | ～ 6.0L以下 | 88,000 | | 27,200 | |
| | | | 6.0L超 | ～ | 111,000 | | 40,700 | |
| | | 普通トラック | 最大積載量 | 1 t以下 | 8,000 | | 6,500 | |
| | | | 1 t 超 | ～ 2 t以下 | 11,500 | | 9,000 | |
| | | | 2 t 超 | ～ 3 t以下 | 16,000 | | 12,000 | |
| 3 t 超 | ～ 4 t以下 | | 20,500 | 15,000 | | | | |
| 4 t 超 | ～ 5 t以下 | | 25,500 | 18,500 | | | | |
| 5 t 超 | ～ 6 t以下 | | 30,000 | 22,000 | | | | |
| 6 t 超 | ～ 7 t以下 | | 35,000 | 25,500 | | | | |
| 7 t 超 | ～ 8 t以下 | | 40,500 | 29,500 | | | | |
| 8 t 超 | ～ 9 t以下 | | 46,800 | 34,200 | | | | |
| 9 t 超 | ～ 10t以下 | | 53,100 | 38,900 | | | | |
| 10 t 超 | ～ 11t以下 | 59,400 | 43,600 | | | | | |
| 11 t 超 | ～ 12t以下 | 65,700 | 48,300 | | | | | |
| 以後 1 t まで増すごとに自家用6,300円、営業用4,700円を 加算した額 | | | | | | | | |
| 貨客兼用車 | 最大積載量 1 t 以下 | 排気量 1.0L以下 | 13,200 | 10,200 | | | | |
| | | 1.0L超～1.5L以下 | 14,300 | 11,200 | | | | |
| | | 1.5L超 | 16,000 | 12,800 | | | | |
| | 最大積載量 1 t 超 | 排気量 1.0L以下 | 16,700 | 12,700 | | | | |
| 1.0L超～1.5L以下 | | 17,800 | 13,700 | | | | | |
| | | 1.5L超 | 19,500 | 15,300 | | | | |

| 税目 | 課税標準 | 税 | | 率 | | 納 期 | | |
|---|------------|--------------------------|------------|--------------------------------------|------------|--------|-----------------------------------|--------|
| 自動車税 | 自動車の数 | けん引車 | | 普通 | 20,600 | 15,100 | 5月31日まで (新規登録分等は、 届出時に証紙徴収) | |
| | | | | 小型 | 10,200 | 7,500 | | |
| | | 被けん引車 | 普通最大積載量 | | 8t以下 | 10,200 | | 7,500 |
| | | | | | 8t超～9t以下 | 15,300 | | 11,300 |
| | | | | | 9t超～10t以下 | 20,400 | | 15,100 |
| | | | | | 10t超～11t以下 | 25,500 | | 18,900 |
| | | | | | 11t超～12t以下 | 30,600 | | 22,700 |
| | | | | | 12t超～13t以下 | 35,700 | | 26,500 |
| | | | | | 13t超～14t以下 | 40,800 | | 30,300 |
| | | | | | 14t超～15t以下 | 45,900 | | 34,100 |
| | | | | | 15t超～16t以下 | 51,000 | | 37,900 |
| | | | | | 16t超～17t以下 | 56,100 | | 41,700 |
| | | | | | 17t超～18t以下 | 61,200 | | 45,500 |
| | | | | | 18t超～19t以下 | 66,300 | | 49,300 |
| | | | | | 19t超～20t以下 | 71,400 | | 53,100 |
| | | | | | 20t超～21t以下 | 76,500 | | 56,900 |
| | | | | 以後1tまで増すごとに自家用5,100円、営業用3,800円を加算した額 | | | | |
| | | | | 小 型 | | 5,300 | | 3,900 |
| | | (二 般 合 用) バス | 定員30人以下 | | | 12,000 | | 12,000 |
| | | | 30人超～40人以下 | | | 14,500 | | 14,500 |
| | | | 40人超～50人以下 | | | 17,500 | | 17,500 |
| | | | 50人超～60人以下 | | | 20,000 | | 20,000 |
| | | | 60人超～70人以下 | | | 22,500 | | 22,500 |
| 70人超～80人以下 | | | | 25,500 | 25,500 | | | |
| 80人超 | | | | 29,000 | 29,000 | | | |
| バス (その他) | 定員30人以下 | | | 33,000 | 26,500 | | | |
| | 30人超～40人以下 | | | 41,000 | 32,000 | | | |
| | 40人超～50人以下 | | | 49,000 | 38,000 | | | |
| | 50人超～60人以下 | | | 57,000 | 44,000 | | | |
| | 60人超～70人以下 | | | 65,500 | 50,500 | | | |
| | 70人超～80人以下 | | | 74,000 | 57,000 | | | |
| 80人超 | | | 83,000 | 64,000 | | | | |
| 三輪の小型自動車 | | | 6,000 | 4,500 | | | | |
| 三輪のけん引車 | | | 5,300 | 3,900 | | | | |
| 小型自動車に属する被けん引車 | | | 5,300 | 3,900 | | | | |
| 特種 | 霊柩車 | | 普通 | 17,000 | 12,500 | | | |
| | | | 小型 | 10,000 | 7,500 | | | |
| | その他 | | 普通 | 25,500 | 18,500 | | | |
| | (タンク車等を除く) | | 小型 | 12,000 | 9,000 | | | |
| | | 小型三輪 | 6,000 | 4,500 | | | | |
| (注) 積雪地域として特に県で指定した地域の自動車に対しては、上記年税額に次の割合を乗じた額となります。 運行できない期間 2月以上3月未満 10分の8.5 | | | | | | | | |

| 税目 | 課税標準 | 税 率 | 納 期 |
|----------------------------|--|--|---|
| 鉦 区 税 | 鉦区の面積 | (1) 砂鉦を目的としない鉦業権の鉦区 試掘鉦区 面積100アールごとに 年額200円 採掘鉦区 面積100アールごとに 年額400円 (2) 石油または可燃性天然ガスを目的とする鉦業権の鉦区 (1)のそれぞれ3分の2の税率 (3) 砂鉦を目地とする鉦業権の鉦区 面積100アールごとに 年額200円 | 5月31日まで |
| 狩 猟 税 | 狩猟者登録件数 | (1) 第一種銃猟免許に係る狩猟者の登録を受ける者で、(2)に規定する以外のもの 16,500円 (2) 第一種銃猟免許に係る狩猟者の登録を受ける者で、当該年度の道府県民税の所得額を納付することを要しないもののうち、法第23条第1項第7号に規定する控除対象配偶者または同項第8号に規定する扶養親族に該当する者(農業、水産業または林業に従事している者を除く。)以外の者 11,000円 (3) 網猟免許またはわな猟免許に係る狩猟者の登録を受ける者で、(4)に規定する以外のもの 8,200円 (4) 網猟免許またはわな猟免許に係る狩猟者の登録を受ける者で、当該年度の道府県民税の所得額を納付することを要しないもののうち、法第23条第1項第7号に規定する控除対象配偶者または同項第8号に規定する扶養親族に該当する者(農業、水産業または林業に従事している者を除く。)以外の者 5,500円 (5) 第二種銃猟免許に係る狩猟者の登録を受ける者 5,500円 | 狩猟者の登録を受ける日(証紙徴収) |
| 県 固 定 資 産 税 | 大規模償却資産の価格のうち、市町村が課することができる固定資産の課税標準となるべき金額を超える部分の金額 | 価格の1.4/100 | 1期 4月末日まで 2期 7月末日まで 3期 12月末日まで 4期 2月末日まで |
| 自 動 車 取 得 税 | 自動車取得価額 (取得価額が50万円以下免税) | 自家用 5/100 営業用 3/100 軽自動車 3/100 特殊自動車と2輪自動車を除く自動車に課税 | 登録、届出時(証紙による) |
| 軽 油 引 取 税 | 特約業者又は元売業者からの引取の数量 | 軽油 1キロリットルにつき 32,100円 | 毎月分を翌月末日まで |

| | | | |
|------|-----------------------------------|--------------------------|--|
| 核燃料税 | 価額割 発電用原子炉に 挿入された核燃 料の価額 | 価額の8.5/100 | 核燃料を挿入した 日(定期検査の期間 内に行われた場合 は、当該定期検査が 終了した日)の属す る月の翌月末日ま で |
| | 出力割 発電用原子炉の 熱出力 | 熱出力1,000キロワットにつき 45,750円 | 毎年6月、9月、12 月、3月の末日の翌 日から起算して2月 以内 |

| 税目 | 課税標準 | 税率 | 納期 |
|---------------------------------|-----------------------|---|-----------------------|
| 地 方 法 人 特 別 税 | 法人事業税の所得割額 または収入割額 | 外形標準課税法人 所得割額の148/100 所得金額課税法人 所得割額の 81/100 収入金額課税法人 収入割額の 81/100 | 法人事業税の申告と併せて 納付する。 |

※ 課税標準となる「所得割額または収入割額」は、課税免除、不均一課税、仮装経理控除、租税条約控除
または減免の適用を受けている場合は、これらの適用を受ける前の額による。

自動車税のグリーン化および自動車取得税の低燃費車特例等

1 自動車税

自動車税について、排気ガスおよび燃費性能の優れた環境負荷の小さい自動車はその排出ガス性能に応じ税率を軽減し、新車新規登録から一定年数を経過した環境負荷の大きい自動車は税率を重くする特例措置を、税収中立を前提に講ずる。

環境負荷の小さい自動車

| 対 象 自 動 車 | 軽減措置 |
|--|-----------|
| 電気自動車（燃料電池自動車を含む）・天然ガス自動車・プラグインハイブリッド車 「★★★★」かつ「燃費基準+25%以上達成」 | おおむね50%軽減 |

(注1) 平成23年度に軽減の対象となるのは平成22年度に新車新規登録した自動車。

(注2) 「★★★★」：平成17年排出ガス基準値より75%以上排出ガス性能のよい自動車。

環境負荷の大きい自動車

| 対 象 自 動 車 | 重課措置 |
|---|-----------|
| 平成23年度に新車新規登録の日から11年を経過しているディーゼル車 | おおむね10%重課 |
| 平成23年度に新車新規登録の日から13年を経過しているガソリン車（LPG車を含む） | |

(注) 電気自動車、天然ガス自動車、メタノール自動車、一般乗合用バスおよび被けん引自動車は除く。

2 自動車取得税

自動車取得税について、排出ガス性能および燃費性能の優れた環境負荷の小さい自動車は、以下のとおり軽減措置がある。

| | 軽減対象車 | 軽減の状況 | 軽減期間 |
|---|---|--|-------------------|
| 新車 | ・電気自動車 ・天然ガス自動車 3.5t以下の「★★★★」 3.5t超の「重量車★」（窒素酸化物削減のみ） ・プラグインハイブリッド自動車 ・ハイブリッド自動車 3.5t以下の「★★★★」かつ「22年燃費基準+25%以上達成」 3.5t超の「重量車★」かつ「27年度燃費基準達成」 ・3.5t以下のディーゼル自動車（乗用車に限る）で「21年排出ガス適合」 | 免除 | H21.4.1～H24.3.31 |
| | ・「★★★★」かつ「22年燃費基準+25%以上達成」の自動車 | 税率75%軽減 | H21.4.1～H24.3.31 |
| | ・3.5t超のディーゼルバス・トラックで「21年排出ガス適合」かつ「27年度燃費基準達成」 | | H22.4.1～H24.3.31 |
| | ・2.5t超3.5t以下のディーゼルバス・トラックで「21年排出ガス適合」かつ「27年度燃費基準達成」 ・2.5t超3.5t以下のガソリン車バス・トラックで「★★★★」かつ「27年度燃費基準達成」 | | H22.4.1～H24.3.31 |
| | ・「★★★★」かつ「22年燃費基準+20%以上達成」の自動車 ・「★★★★」かつ「22年燃費基準+15%以上達成」の自動車 ・3.5t超のディーゼルバス・トラックで「重量車★」かつ「27年度燃費基準達成」 | 税率50%軽減 | H21.4.1～H24.3.31 |
| | ・2.5t超3.5t以下のガソリン車バス・トラックで「★★★」かつ「27年度燃費基準達成」 | | H22.4.1～H24.3.31 |
| | 中古車 | ・電気自動車 ・天然ガス自動車 3.5t以下の「★★★★」 3.5t超の「重量車★」（窒素酸化物削減のみ） ・ハイブリッド自動車 3.5t以下のバス・トラックで「★★★★」かつ「22年燃費基準+25%以上達成」 3.5t超のバス・トラックで「重量車★」かつ「27年度燃費基準達成」 | 税率から2.7%軽減 |
| ・ハイブリッド自動車 3.5t以下のバス・トラック以外で「★★★★」かつ「22年燃費基準+25%以上達成」 3.5t超のバス・トラック以外で「重量車★」かつ「27年度燃費基準達成」 | | 税率から1.6%軽減 | |
| ・プラグインハイブリッド自動車 | | 税率から2.4%軽減 | |
| ・3.5t超12t以下のディーゼルバス・トラックで「21年排出ガス適合」かつ「27年度燃費基準達成」 | | 税率から1.0%軽減 | H22.10.1～H23.8.31 |
| ・「★★★★」かつ「22年燃費基準+25%以上達成」の自動車 | | 取得価格から30万円控除 | |
| ・2.5t超3.5t以下のガソリン車バス・トラックで「★★★★」かつ「27年度燃費基準達成」 | | | |
| ・「★★★★」かつ「22年燃費基準+20%以上達成」の自動車 ・「★★★★」かつ「22年燃費基準+15%以上達成」の自動車 | | | |
| ・2.5t超3.5t以下のガソリン車バス・トラックで「★★★」かつ「27年度燃費基準達成」 | 取得価格から15万円控除 | H22.4.1～H24.3.31 | |

1 税務機構 (25.4.1 現在)

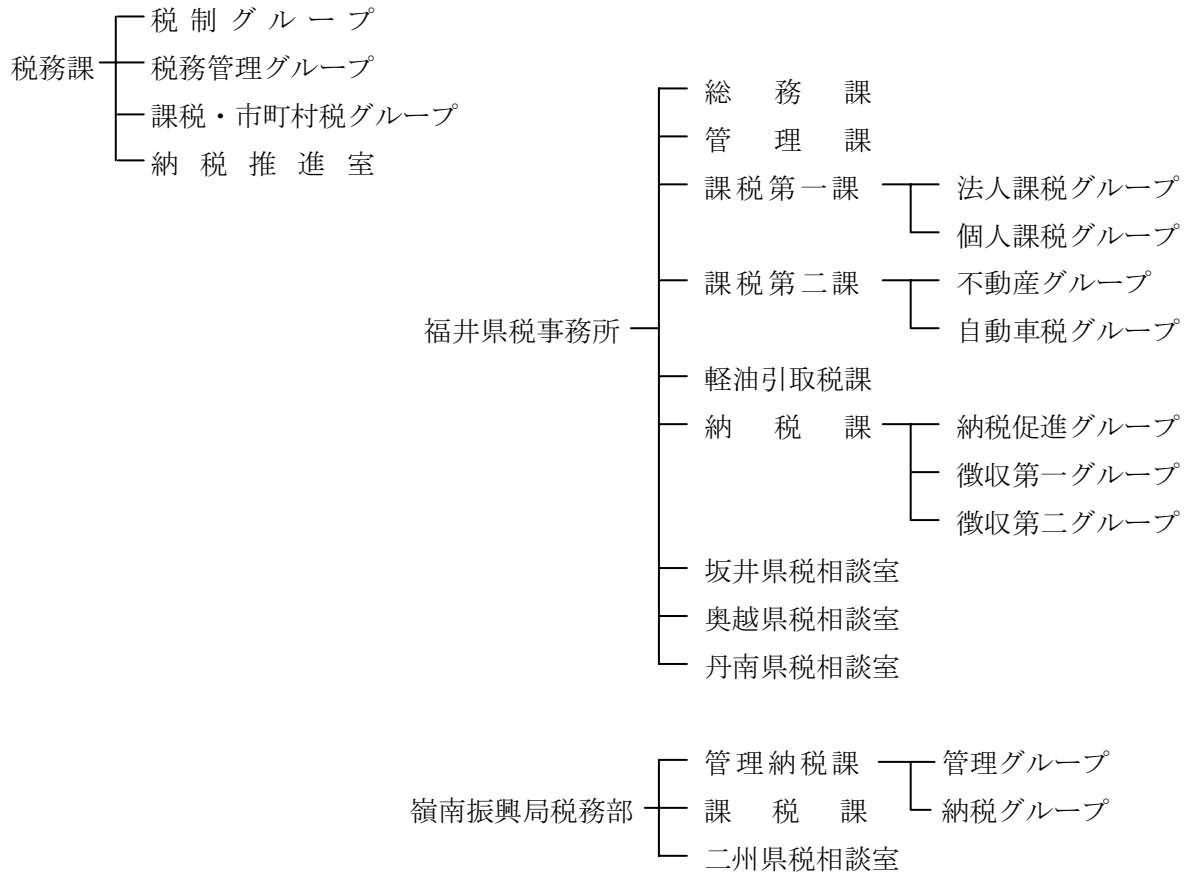

管轄区域一覧表

| 名 称 | 所 在 地 | 電話番号 | 管 轄 区 域 |
|----------|---|--------------|---|
| 福井県税事務所 | 〒910-8555 福井市松本3丁目16-10 (福井合同庁舎内) | 0776-21-0020 | 福井市、大野市 勝山市、鯖江市 あわら市、越前市 坂井市、永平寺町 池田町、南越前町 越前町 |
| 坂井県税相談室 | 〒913-8511 坂井市三国町水居17-45 (坂井合同庁舎内) | 0776-81-3179 | |
| 奥越県税相談室 | 〒912-0016 大野市友江11-10 (奥越合同庁舎内) | 0779-65-1281 | |
| 丹南県税相談室 | 〒915-8510 越前市上太田町41-5 (南越合同庁舎内) | 0778-23-4544 | |
| 嶺南振興局税務部 | 〒917-0297 小浜市遠敷1丁目101 (若狭合同庁舎内) | 0770-56-2222 | 敦賀市、小浜市 美浜町、高浜町 おおい町、若狭町 |
| 二州県税相談室 | 〒914-0811 敦賀市中央町1丁目7-42 (敦賀合同庁舎内) | 0770-22-0050 | |

2 税務職員数 (25.4.1現在)

(1) 税務課

(嘱託を含む、女子職員数()内数)

| 区 分 | 課長 | 課長補佐 | 税制G | 税務管理G | 課税G | 計 |
|-----|----|------|-----|-------|-------|---------------|
| 人 員 | 1 | 1 | 4 | 5 (1) | 6 (3) | 17 (4) |

納税推進室

| 区 分 | 室長 | 室長補佐 | 室員 | 計 |
|-----|----|------|-------|---------------|
| 人 員 | 1 | 1 | 9 (3) | 11 (3) |

(2) 出先機関

(事務補助員・嘱託を含む、女子職員()内数)

| 区 分 | 福 井 | (坂 井) | (奥 越) | (丹 南) | 若 狭 | (二 州) | 計 |
|-------------|----------------|--------------|--------------|--------------|---------------|--------------|-----------------|
| 所 長 (部 長) | 1 | | | | 1 | | 2 |
| 次 長 | 1 | | | | | | 1 |
| 県 税 相 談 室 長 | | 1 | 1 | 1 | | 1 | 4 |
| 課 長 | 5 | | | | 1 | | 6 |
| 総 務 課 | 3 (1) | | | | | | 3 (1) |
| 管理課(管理納税課) | 8 (6) | | | | 9 (2) | | 17 (8) |
| 県 税 相 談 室 | | 2 | 2 | 2 (1) | | 2 | 8 (1) |
| 課 税 課 | 28 (12) | | | | 6 (2) | | 34 (14) |
| 軽 油 引 取 税 課 | 7 (1) | | | | | | 7 (1) |
| 納 税 課 | 22 (8) | | | | | | 22 (8) |
| 計 | 75 (28) | 3 (0) | 3 (0) | 3 (1) | 17 (4) | 3 (0) | 104 (33) |

(3) 税務職員年齢別職員数

(税務職員のみ、女子職員()内数)

| 区 分 | 18～20才 | 21～25才 | 26～30才 | 31～35才 | 36～40才 | 41～45才 | 46～50才 | 51才以上 | 計 |
|------------|--------------|---------------|----------------|---------------|---------------|----------------|---------------|---------------|-----------------|
| 税 務 課 | | 2 (1) | 6 (4) | 1 | 4 (1) | 5 (1) | 6 | 3 | 27 (7) |
| 福井県税事務所 | | 10 (4) | 5 (5) | 5 (3) | 7 (5) | 19 (8) | 8 (1) | 19 | 73 (26) |
| (坂井県相談室) | | | | | | | 1 | 1 | 2 (0) |
| (奥越県税相談室) | | | | | | | 1 | 1 | 2 (0) |
| (丹南県税相談室) | | | | | | 1 (1) | | 1 | 2 (1) |
| 嶺南振興局税務部 | | 3 | 2 (1) | 3 (1) | 1 | 2 (2) | 1 | 5 | 17 (4) |
| (二州県税相談室) | | | | 1 | | | | 1 | 2 (0) |
| 合 計 | 0 (0) | 15 (5) | 13 (10) | 10 (4) | 12 (6) | 27 (12) | 17 (1) | 31 (0) | 125 (38) |
| 比率 % | 0.0% | 12.0% | 10.4% | 8.0% | 9.6% | 21.6% | 13.6% | 24.8% | 100.0% |

(4) 税務職員税務経験年数調

(税務職員のみ)

| 区 分 | 1 年 未 満 | 1 2 年 年 以 未 上 満 | 2 3 年 年 以 未 上 満 | 3 4 年 年 以 未 上 満 | 4 5 年 年 以 未 上 満 | 5 6 年 年 以 未 上 満 | 1 6 年 以 上 未 満 | 1 1 0 5 年 年 以 未 上 満 | 1 2 5 0 年 年 以 未 上 満 | 2 2 0 5 年 年 以 未 上 満 | 2 5 年 以 上 | 計 |
|---------------|------------------|--------------------------|--------------------------|--------------------------|--------------------------|--------------------------|---------------------------------|---------------------------------|---------------------------------|---------------------------------|-----------------------|---------------|
| 税 務 課 | 2 | 2 | 2 | 7 | 5 | 2 | 5 | 2 | | | | 27 |
| 福 井 県 税 事 務 所 | 13 | 10 | 3 | 7 | 6 | 7 | 13 | 10 | 3 | | 1 | 73 |
| (坂井県税相談室) | | | | | | 1 | 1 | | | | | 2 |
| (奥越県税相談室) | | | | | | 1 | | 1 | | | | 2 |
| (丹南県税相談室) | | | | | | | 1 | 1 | | | | 2 |
| 嶺南振興局税務部 | 1 | 6 | 3 | 2 | 2 | | 2 | 1 | | | | 17 |
| (二州県税相談室) | | | | 1 | | | | | 1 | | | 2 |
| 合 計 | 16 | 18 | 8 | 17 | 13 | 11 | 22 | 13 | 6 | 0 | 1 | 125 |
| 比 率 % | 12.8% | 14.4% | 6.4% | 13.6% | 10.4% | 8.8% | 17.6% | 10.4% | 4.8% | 0.0% | 0.8% | 100.0% |

(平均税務経験年数全体5.31年)

3 事務分掌(25.4.1現在)

(1) 税務課



(2) 福井県税事務所および嶺南振興局税務部

ア 福井県税事務所

総務課

- 1 所内事務の総合調整に関すること
- 2 職員の身分および服務に関すること
- 3 県税の広報、相談(他課の所管に属するものを除く。)に関すること
- 4 庶務(他課の所管に属する現金および物品の出納保管に関するものを除く。)に関すること
- 5 合同庁舎の維持管理に関すること
- 6 管轄区域内に置かれる出先機関の連絡調整に関すること
- 7 地区県政情報コーナーに関すること

管理課

- 1 所内徴収に関すること
- 2 納税証明書の交付および手数料の徴収に関すること
- 3 過誤納金の還付および充当に関すること
- 4 県税の相談(他課の所管に属するものを除く。)に関すること
- 5 管理事務に係る不服申立てに関すること
- 6 個人県民税の収納および徴収取扱費の交付に関すること
- 7 税務統計(他課の所管に属するものを除く。)に関すること
- 8 ゴルフ場利用税交付金の交付に関すること
- 9 徴収金領収書の検査および出納保管に関すること
- 10 有価証券による納付(納入)の受託および再委託に関すること
- 11 徴収金および徴収金に係る歳入歳出外現金の出納保管に関すること
- 12 督促状の発付に関すること
- 13 延滞金ならびに引継ぎおよび引受けに係る徴収金の調定に関すること
- 14 自動車税証紙、自動車取得税証紙および狩猟税証紙の管理に関すること

課税第一課

- 1 県民税、事業税およびゴルフ場利用税に係る徴収金(延滞金および滞納処分費を除く。)の賦課(納税の告知を含む。)および減免に関すること
- 2 前号に掲げる県税の課税標準の分割に関すること
- 3 第1号に掲げる県税の課税標準の調査、検査および犯則の取締りに関すること
- 4 ゴルフ場利用税に係る特別徴収義務者登録証票の交付に関すること
- 5 第1号に掲げる県税の賦課に係る不服申立てに関すること
- 6 県税の周知啓発および納税奨励(他課の所管に属するものを除く。)に関すること
- 7 税務統計(他課の所管に属するものを除く。)に関すること
- 8 県税の相談(他課の所管に属するものを除く。)に関すること

課税第二課

- 1 不動産取得税、自動車税、自動車取得税、鉦区税、固定資産税および狩猟税に係る徴収金(延滞金および滞納処分費を除く。)の賦課(納税の告知を含む。)および減免に関すること
- 2 前号に掲げる県税の課税標準の調査、検査および犯則の取締りに関すること
- 3 第1号に掲げる県税の賦課に係る不服申立てに関すること
- 4 自動車税、自動車取得税の申告の指導および受理ならびに証紙徴収に関すること
- 5 自動車取得税の還付申請受付に関すること
- 6 県税の周知啓発および納税奨励(他課の所管に属するものを除く。)に関すること
- 7 税務統計(他課の所管に属するものを除く。)に関すること
- 8 県税の相談(他課の所管に属するものを除く。)に関すること

軽油引取税課

- 1 軽油引取税に係る徴収金(延滞金および滞納処分費を除く。)の賦課(納税の告知を含む。)および減免に関すること
- 2 軽油引取税の課税標準の調査、検査および犯則の取締りに関すること
- 3 軽油引取税に係る特別徴収義務者登録証票の交付に関すること
- 4 免税軽油使用者証および免税証の交付に関すること
- 5 軽油引取税の賦課に係る不服申立てに関すること
- 6 県税の周知啓発および納税奨励(他課の所管に属するものを除く。)に関すること
- 7 税務統計(他課の所管に属するものを除く。)に関すること
- 8 県税の相談(他課の所管に属するものを除く。)に関すること

納税課

- 1 滞納処分の企画、執行および差押財産の管理に関すること
- 2 納税の猶予に関すること
- 3 滞納処分の執行の停止に関すること
- 4 不納欠損に関すること
- 5 徴収の囑託および受託に関すること
- 6 徴収の引継ぎ、引受けに関すること
- 7 個人県民税の徴収対策の支援に関すること
- 8 延滞金の減免に関すること
- 9 納税貯蓄組合、同地区連合会および同総連合会に関すること
- 10 納税課の分掌事務に係る不服申立てに関すること
- 11 県税の周知啓発および納税奨励(他課の所管に属するものを除く。)に関すること
- 12 税務統計(他課の所管に属するものを除く。)に関すること
- 13 県税の相談(他課の所管に属するものを除く。)に関すること

県税相談室

- 1 所内徴収に関すること
- 2 納税証明書等の交付および手数料の徴収に関すること
- 3 県税の相談に関すること
- 4 県税関係の申告書等の收受に関すること
- 5 一般旅券の交付に関する事務(坂井県税相談室を除く。)

イ 嶺南振興局税務部

管理納税課

- 1 部の職員の服務に関すること
- 2 歳入出納員印および検印の管守に関すること
- 3 県税の広報に関すること
- 4 アの管理課および納税課の分掌事項

課税課

- 1 アの課税第一課および課税第二課(4、5を除く。)の分掌事務

県税相談室

- 1 所内徴収に関すること
- 2 納税証明書等の交付および手数料の徴収に関すること
- 3 県税の相談に関すること
- 4 県税関係の申告書等の收受に関すること

4 税務機構と管轄区域等の変遷等

| 項目 | 事務所 | 福井 | 坂井 | 大野 | 南越 | 若狭 | 二州 | 税務課 | 計 | |
|----------|--------------|-----------------------------------|--|---|---|--|--|---|--|--|
| 事務所機構の変遷 | 25.7.1 | 県税事務所 総務課 直税課 間税課 徴収課 | 31.2.1 県事務所 税務課 40.4.1 県税事務所 総務課 課税課 44.4.1 納税課新設 9.4.1 総務課を総務管理課に名称変更 44.4.1 管理課新設 12.4.1 直税課、間税課を課税第一課、課税第二課に変更 16.4.1 総務課と管理課を統合し、総務管理課を設置 18.4.1 軽油引取税課新設 20.10.1 機構改革により各県税務所を統合 | 31.2.1 県事務所 課税制 36.5.1 課 4.4.1 納税課新設 9.4.1 総務課を総務管理課に名称変更 同左 | 31.2.1 県税事務所 課税制 40.4.1 県税事務所 総務課 課税課 同日 丹生事務所 44.4.1 納税課新設 9.4.1 総務課を総務管理課に名称変更 同左 | 31.2.1 県事務所 税務課 40.4.1 県税事務所 総務課 課税課 同日 丹生事務所 44.4.1 納税課新設 9.4.1 総務課を総務管理課に名称変更 同左 | 31.2.1 県事務所 税務課 40.4.1 総務管理係 直税課 間税係 納税係 2.4.1 直税係・間税係を課税第一・第二係に変更 3.5.15 課税第一・第二係を課税係に変更 8.4.1 嶺南振興局若狭税務部課税課管理納税課 | 31.2.1 県税事務所 課税制 40.4.1 総務課 課税課 44.4.1 納税課新設 8.4.1 嶺南振興局二州税務部管理納税課 | 23.4.15 税務課 40.4.1 課税計算係 43.5.1 証紙徴収係 44.5.1 集中管理係・調査係 50.4.1 課税指導係・調査係を改組し直税係と間税係とする 53.4.1 電算係新設 56.4.1 企画管理係を企画係に電算係を管理係に名称変更 58.5.16 直税係・間税係を課税係とする 9.4.1 係制廃止 13.4.1 税政・税務広報・課税指導・税務電算の4グループに再編 18.4.1 税制・税務管理・課税の3グループに再編 納税推進室新設 | |
| | | 福井市・永平寺町 | あわら市・坂井市 | 大野市・勝山市 | 鯖江市・越前市 池田町・南越前町・越前町 | 小浜市 高浜町・おおい町・若狭町のうち 旧上中町区域 | 敦賀市 美浜町・若狭町のうち 旧三方町区域 | | 県合計 17市町 | |
| | | 3.10.1 推計人口 | 290,866人 | 115,831人 | 71,179人 | 191,098人 | 64,634人 | 90,973人 | 824,581人 | |
| | | 4.10.1 推計人口 | 291,313人 | 116,711人 | 70,848人 | 191,361人 | 64,449人 | 90,833人 | 825,515人 | |
| | | 5.10.1 推計人口 | 291,926人 | 117,626人 | 70,707人 | 191,893人 | 64,409人 | 90,999人 | 827,560人 | |
| | | 6.10.1 推計人口 | 292,465人 | 118,876人 | 70,493人 | 192,520人 | 64,858人 | 91,105人 | 830,317人 | |
| | | 7.10.1 現在 | 630.50K㎡ 293,153人 | 326.87K㎡ 119,302人 | 1125.98K㎡ 70,231人 | 1,006.86K㎡ 191,229人 | 598.79K㎡ 64,025人 | 499.38K㎡ 89,056人 | 4,188.38K㎡ 826,996人 | |
| | | 8.10.1 推計人口 | 292,932人 | 120,523人 | 69,875人 | 191,904人 | 63,823人 | 89,192人 | 828,249人 | |
| | | 9.10.1 推計人口 | 292,767人 | 121,508人 | 69,553人 | 192,456人 | 63,689人 | 89,371人 | 829,344人 | |
| | | 10.10.1 推計人口 | 292,807人 | 122,190人 | 69,212人 | 193,092人 | 63,592人 | 89,536人 | 830,429人 | |
| | 11.10.1 推計人口 | 292,638人 | 122,780人 | 68,886人 | 193,533人 | 63,670人 | 89,715人 | 831,222人 | | |
| | 12.10.1 現在 | 630.51K㎡ 290,739人 | 326.90K㎡ 123,351人 | 1125.98K㎡ 67,775人 | 1,006.90K㎡ 194,594人 | 598.92K㎡ 63,546人 | 499.55K㎡ 88,939人 | 4,188.76K㎡ 828,944人 | | |
| | 13.10.1 推計人口 | 290,737人 | 123,953人 | 67,475人 | 194,040人 | 63,371人 | 88,926人 | 828,502人 | | |
| | 14.10.1 推計人口 | 291,164人 | 124,198人 | 66,927人 | 194,244人 | 62,880人 | 88,872人 | 828,285人 | | |
| | 15.10.1 推計人口 | 290,785人 | 124,430人 | 66,282人 | 194,235人 | 62,649人 | 88,729人 | 827,110人 | | |
| | 16.10.1 推計人口 | 290,326人 | 124,449人 | 65,637人 | 194,455人 | 62,401人 | 88,612人 | 825,880人 | | |
| | 17.10.1 現在 | 630.51K㎡ 289,908人 | 326.90K㎡ 123,399人 | 1125.98K㎡ 64,804人 | 1,006.97K㎡ 194,247人 | 599.25K㎡ 61,177人 | 499.64K㎡ 88,057人 | 4,189.25K㎡ 821,592人 | | |
| | 18.10.1 推計人口 | 289,615人 | 123,265人 | 64,170人 | 193,729人 | 60,486人 | 87,710人 | 818,975人 | | |
| | 19.10.1 推計人口 | 289,074人 | 123,215人 | 63,312人 | 193,200人 | 59,961人 | 87,436人 | 816,198人 | | |
| | 20.10.1 推計人口 | | 666,117人 | | | | 146,362人 | 812,479人 | | |
| | 21.10.1 推計人口 | | 662,828人 | | | | 145,761人 | 808,589人 | | |
| | 22.10.1 現在 | | 3,090.43K㎡ 660,910人 | | | | 1,099.4K㎡ 145,404人 | 4,189.83K㎡ 806,314人 | | |
| | 23.10.1 推計人口 | | 658,476人 | | | | 144,740人 | 803,216人 | | |
| | 24.10.1 推計人口 | | 655,559人 | | | | 143,568人 | 799,127人 | | |

5 北陸三県徴税費調

(単位:千円)

| 区 分 | | 福 井 | | 石 川 | | 富 山 | | | |
|----------------------------------|-----------------------|-------------------|---------------|-------------|-------------|-------------|-------------|-----------|-----------|
| | | 23年度 | 24年度 | 23年度 | 24年度 | 23年度 | 24年度 | | |
| 税収入 | 予 算 額 (イ) | 84,666,950 | 92,041,697 | 114,234,408 | 117,350,645 | 113,927,973 | 113,611,673 | | |
| | 調 定 (見 込) 額 (ロ) | 88,511,365 | 95,387,794 | 120,488,741 | 124,230,980 | 118,956,493 | 118,342,905 | | |
| | 収 入 (見 込) 額 (ハ) | 85,796,648 | 92,657,063 | 116,058,383 | 119,711,812 | 115,505,035 | 114,843,848 | | |
| 人 件 費 | 職 員 給 | 486,856 | 463,287 | 505,880 | 470,131 | 567,643 | 557,455 | | |
| | 諸 手 当 | 超 過 勤 務 手 当 | 20,896 | 17,618 | 18,997 | 13,777 | 13,944 | 12,691 | |
| | | 税 務 特 別 手 当 | 1,398 | 1,175 | 25,404 | 24,144 | 12,330 | 12,162 | |
| | | そ の 他 の 手 当 | 218,170 | 206,203 | 229,673 | 211,899 | 250,298 | 244,425 | |
| | | 小 計 | 240,464 | 224,996 | 274,074 | 249,820 | 276,572 | 269,278 | |
| | そ の 他 の 人 件 費 | 6,072 | 6,043 | 210,395 | 182,894 | 227,470 | 197,763 | | |
| | 計 A | 733,392 | 694,326 | 990,349 | 902,845 | 1,071,685 | 1,024,496 | | |
| | 旅 費 B | 4,779 | 3,994 | 2,667 | 2,281 | 3,373 | 2,784 | | |
| | 需 用 費 | 需 用 費 | 19,756 | 18,271 | 41,252 | 40,200 | 31,041 | 34,264 | |
| | | 通 信 運 搬 費 | 34,863 | 34,130 | 51,743 | 50,752 | 64,817 | 65,063 | |
| 備 品 費 | | 1,678 | 0 | 206 | 3,722 | 3,523 | 1,415 | | |
| そ の 他 | | 211,605 | 231,146 | 231,258 | 232,445 | 205,304 | 248,040 | | |
| 計 C | 267,902 | 283,547 | 324,459 | 327,119 | 304,685 | 348,782 | | | |
| 徴 税 費 | 徴 収 取 扱 費 | 都 道 府 県 民 税 | 納 税 通 知 書 の 分 | 1,206,361 | 1,220,484 | 1,770,990 | 1,731,852 | 1,724,980 | 1,682,926 |
| | | 県 民 税 の 徴 収 取 扱 費 | 払 込 金 額 の 分 | 3,648 | 3,095 | 3,414 | 2,560 | 3,543 | 3,313 |
| | | そ の 他 | 36,621 | 47,768 | 67,797 | 64,714 | 62,693 | 60,396 | |
| | 計 | 1,246,630 | 1,271,347 | 1,842,201 | 1,799,126 | 1,791,216 | 1,746,635 | | |
| | 地 方 消 費 税 | 38,291 | 38,219 | 58,383 | 58,393 | 65,794 | 63,965 | | |
| | 小 計 | 1,284,921 | 1,309,566 | 1,900,584 | 1,857,519 | 1,857,010 | 1,810,600 | | |
| | 徴 収 取 扱 費 等 | 納 税 貯 蓄 組 合 補 助 金 | 573 | 576 | 940 | 940 | 0 | 0 | |
| | | 特 別 地 方 消 費 税 | 0 | 0 | 100 | 0 | 0 | 0 | |
| | | 特 別 徴 収 取 扱 費 | 4,168 | 4,187 | 8,254 | 8,085 | 5,418 | 4,973 | |
| | | 軽 油 引 取 税 | 202,838 | 202,497 | 273,939 | 265,317 | 291,974 | 280,933 | |
| 小 計 | | 207,006 | 206,684 | 282,293 | 273,402 | 297,392 | 285,906 | | |
| そ の 他 | 11,144 | 6,933 | 250 | 250 | 0 | 0 | | | |
| 計 D | 1,503,644 | 1,523,759 | 2,184,067 | 2,132,111 | 2,154,402 | 2,096,506 | | | |
| 合 計 A + B + C + D (ニ) | 2,509,717 | 2,505,626 | 3,501,542 | 3,364,356 | 3,534,145 | 3,472,568 | | | |
| 税 収 入 に 対 する 徴 税 費 の 割 合 | 対 予 算 額 | 2.96% | 2.72% | 3.07% | 2.87% | 3.10% | 3.06% | | |
| | 対 調 定 額 | 2.84% | 2.63% | 2.91% | 2.71% | 2.97% | 2.93% | | |
| | 対 収 入 額 | 2.96% | 2.70% | 3.02% | 2.81% | 3.06% | 3.02% | | |
| 徴 税 吏 員 等 数 | 吏 員 | 130 | 126 | 154 | 150 | 134 | 133 | | |
| | 嘱 託 、 雇 入 、 備 人 | 2 | 2 | 7 | 6 | 0 | 0 | | |
| | 計 (ホ) | 132 | 128 | 161 | 156 | 134 | 133 | | |
| | 臨 時 職 員 | 1 | 0 | 6 | 4 | 10 | 11 | | |
| 徴 税 吏 員 1 人 当 たり 徴 税 額 (ハ) / (ホ) | 649,975 | 723,883 | 720,860 | 767,383 | 861,978 | 863,488 | | | |
| 徴 税 吏 員 1 人 当 たり 徴 税 費 | 人 件 費 | 5,592 | 5,456 | 6,168 | 5,802 | 8,023 | 7,724 | | |
| | 物 件 費 | 13,421 | 14,120 | 15,581 | 15,764 | 18,351 | 18,386 | | |
| 計 (ニ) / (ホ) | 19,013 | 19,575 | 21,749 | 21,566 | 26,374 | 26,110 | | | |
| 事 務 所 数 | 税 務 事 務 所 の み を 数 へ | 1 | 1 | 2 | 2 | 1 | 1 | | |
| | 税 務 事 務 所 を 併 せ て 数 へ | 1 | 1 | 2 | 2 | 0 | 0 | | |
| | 計 | 2 | 2 | 4 | 4 | 1 | 1 | | |

1 租税負担の推移

(1) 福井県

| 年度 | 県民所得 | 租 税 負 担 額 | | | 租 税 負 担 率 | | | 一 人 当 たり 負 担 額 | | |
|----|-----------|-----------|---------|---------|-----------|-----|------|----------------|---------|---------|
| | | 総 額 | 国 税 | 地 方 税 | 総額 | 国税 | 地方税 | 総 額 | 国 税 | 地 方 税 |
| | 百万円 | 百万円 | 百万円 | 百万円 | % | % | % | 円 | 円 | 円 |
| 13 | 2,376,440 | 440,575 | 192,677 | 247,898 | 18.5 | 8.1 | 10.4 | 531,773 | 232,561 | 299,212 |
| 14 | 2,365,809 | 398,004 | 172,487 | 225,517 | 16.8 | 7.3 | 9.5 | 480,516 | 208,246 | 272,270 |
| 15 | 2,379,035 | 389,885 | 174,163 | 215,722 | 16.4 | 7.3 | 9.1 | 471,382 | 210,568 | 260,814 |
| 16 | 2,338,009 | 390,314 | 171,198 | 219,116 | 16.7 | 7.3 | 9.4 | 472,604 | 207,292 | 265,312 |
| 17 | 2,369,796 | 402,990 | 183,626 | 219,364 | 17.0 | 7.7 | 9.3 | 490,499 | 223,500 | 266,999 |
| 18 | 2,353,928 | 420,581 | 192,387 | 228,194 | 17.9 | 8.2 | 9.7 | 513,462 | 234,874 | 278,588 |
| 19 | 2,384,822 | 442,240 | 187,420 | 254,820 | 18.5 | 7.9 | 10.7 | 544,310 | 230,677 | 313,633 |
| 20 | 2,230,186 | 413,765 | 166,430 | 247,335 | 18.6 | 7.5 | 11.1 | 509,262 | 204,842 | 304,420 |
| 21 | 2,176,564 | 368,713 | 150,403 | 218,310 | 16.9 | 6.9 | 10.0 | 455,996 | 186,007 | 269,989 |
| 22 | 2,254,370 | 368,123 | 151,990 | 216,133 | 16.3 | 6.7 | 9.6 | 456,551 | 188,500 | 268,051 |

(2) 全 国

| 年度 | 国民所得 | 租 税 負 担 額 | | | 租 税 負 担 率 | | | 一 人 当 たり 負 担 額 | | |
|----|-----------|-----------|---------|---------|-----------|------|------|----------------|---------|---------|
| | | 総 額 | 国 税 | 地 方 税 | 総額 | 国税 | 地方税 | 総 額 | 国 税 | 地 方 税 |
| | 億円 | 億円 | 億円 | 億円 | % | % | % | 円 | 円 | 円 |
| 13 | 3,667,838 | 855,172 | 499,684 | 355,488 | 23.3 | 13.6 | 9.7 | 671,692 | 392,475 | 279,217 |
| 14 | 3,638,901 | 792,227 | 458,442 | 333,785 | 21.8 | 12.6 | 9.2 | 621,423 | 359,602 | 261,821 |
| 15 | 3,681,009 | 780,351 | 453,694 | 326,657 | 21.2 | 12.3 | 8.9 | 611,110 | 355,298 | 255,812 |
| 16 | 3,701,166 | 816,417 | 481,029 | 335,388 | 22.1 | 13.0 | 9.1 | 638,889 | 376,430 | 262,459 |
| 17 | 3,741,251 | 870,949 | 522,905 | 348,044 | 23.3 | 14.0 | 9.3 | 681,664 | 409,261 | 272,403 |
| 18 | 3,781,903 | 906,231 | 541,169 | 365,062 | 24.0 | 14.3 | 9.7 | 709,267 | 423,549 | 285,718 |
| 19 | 3,812,392 | 929,226 | 526,558 | 402,668 | 24.4 | 13.8 | 10.6 | 727,259 | 412,111 | 315,148 |
| 20 | 3,550,380 | 853,894 | 458,309 | 395,585 | 24.1 | 12.9 | 11.1 | 668,714 | 358,918 | 309,796 |
| 21 | 3,443,848 | 754,263 | 402,433 | 351,830 | 21.9 | 11.7 | 10.2 | 591,532 | 315,609 | 275,923 |
| 22 | 3,523,103 | 780,237 | 437,074 | 343,163 | 22.1 | 12.4 | 9.7 | 609,289 | 341,312 | 267,977 |
| 23 | 3,467,557 | 793,468 | 451,754 | 341,714 | 22.9 | 13.0 | 9.9 | 620,872 | 353,488 | 267,384 |

(注) 1 国民所得は、内閣府の「国民経済計算(93SNA)」による実績値である。

2 人口は各年10月1日現在の人口(総務省)である。

2. 平成24年度都道府県税決算(見込)額

(単位:千円、%)

| 税目 都道府県名 | 予 算 額 | | 調 定 額 | | 収 入 額 | | 収 入 率 | |
|-------------|-----------------------|--------------|-----------------------|--------------|-----------------------|--------------|-------------|-------------|
| | 税 額 | 前年度比 | 税 額 | 前年度比 | 税 額 | 前年度比 | 24年度 | 23年度 |
| 総 額 | 14,093,736,824 | 102.6 | 14,661,647,146 | 102.2 | 14,145,586,637 | 102.5 | 96.5 | 96.2 |
| 北海道 | 499,408,075 | 101.5 | 524,143,104 | 101.5 | 502,947,981 | 101.7 | 96.0 | 95.8 |
| 青 森 | 122,181,004 | 104.1 | 126,040,313 | 103.8 | 122,502,582 | 104.0 | 97.2 | 97.0 |
| 岩 手 | 108,431,000 | 112.1 | 111,918,925 | 110.9 | 109,091,323 | 111.6 | 97.5 | 96.9 |
| 宮 城 | 242,300,000 | 118.4 | 250,847,531 | 116.6 | 242,871,253 | 117.8 | 96.8 | 95.9 |
| 秋 田 | 78,301,825 | 102.5 | 81,600,110 | 102.5 | 78,948,085 | 102.7 | 96.7 | 96.6 |
| 山 形 | 93,900,000 | 106.2 | 97,568,294 | 106.1 | 94,557,712 | 106.0 | 96.9 | 97.0 |
| 福 島 | 185,961,697 | 110.1 | 191,964,819 | 108.8 | 186,418,435 | 109.6 | 97.1 | 96.3 |
| 茨 城 | 321,765,580 | 105.8 | 336,291,623 | 105.1 | 322,343,888 | 105.7 | 95.9 | 95.3 |
| 栃 木 | 203,500,000 | 102.0 | 214,088,464 | 101.2 | 204,319,657 | 101.8 | 95.4 | 94.9 |
| 群 馬 | 196,000,000 | 101.3 | 206,437,492 | 100.8 | 197,468,745 | 100.9 | 95.7 | 95.5 |
| 埼 玉 | 648,300,000 | 103.4 | 689,091,060 | 102.5 | 654,109,835 | 103.1 | 94.9 | 94.4 |
| 千 葉 | 716,374,000 | 102.0 | 753,560,316 | 102.0 | 717,854,441 | 102.2 | 95.3 | 95.1 |
| 東 京 | 2,695,134,178 | 102.7 | 2,764,337,441 | 102.0 | 2,674,682,467 | 102.3 | 96.8 | 96.4 |
| 神奈川 | 992,756,356 | 101.3 | 1,032,691,370 | 101.0 | 997,508,794 | 101.3 | 96.6 | 96.3 |
| 新 潟 | 226,453,000 | 103.1 | 231,580,316 | 102.9 | 226,892,313 | 103.2 | 98.0 | 97.6 |
| 富 山 | 113,413,000 | 99.7 | 118,013,476 | 99.5 | 114,673,723 | 99.4 | 97.2 | 97.2 |
| 石 川 | 117,350,645 | 102.7 | 124,230,980 | 103.1 | 119,711,812 | 103.1 | 96.4 | 96.3 |
| 福 井 | 92,041,697 | 108.7 | 95,387,794 | 107.8 | 92,657,063 | 108.0 | 97.1 | 96.9 |
| 山 梨 | 82,893,322 | 99.1 | 86,492,875 | 99.1 | 83,268,991 | 99.4 | 96.3 | 95.9 |
| 長 野 | 192,463,000 | 101.7 | 198,754,712 | 101.3 | 193,152,174 | 101.6 | 97.2 | 96.9 |
| 岐 阜 | 196,800,000 | 101.7 | 207,377,229 | 101.8 | 199,912,132 | 102.0 | 96.4 | 96.2 |
| 静 岡 | 402,400,000 | 101.8 | 423,282,627 | 101.3 | 406,286,459 | 102.1 | 96.0 | 95.3 |
| 愛 知 | 920,600,000 | 103.7 | 958,242,204 | 103.2 | 925,455,239 | 103.5 | 96.6 | 96.2 |
| 三 重 | 205,222,000 | 102.6 | 215,350,466 | 101.9 | 208,803,891 | 102.1 | 97.0 | 96.7 |
| 滋 賀 | 134,240,000 | 98.9 | 140,161,939 | 98.7 | 135,238,805 | 98.8 | 96.5 | 96.4 |
| 京 都 | 234,732,000 | 98.3 | 241,228,677 | 98.0 | 234,625,675 | 98.1 | 97.3 | 97.2 |
| 大 阪 | 1,065,170,000 | 102.8 | 1,110,711,585 | 102.3 | 1,069,592,394 | 102.6 | 96.3 | 96.0 |
| 兵 庫 | 574,046,000 | 101.5 | 598,159,132 | 101.3 | 577,646,440 | 101.6 | 96.6 | 96.4 |
| 奈 良 | 103,550,000 | 102.2 | 109,102,912 | 101.5 | 104,331,563 | 101.7 | 95.6 | 95.5 |
| 和歌山 | 80,711,000 | 100.9 | 83,991,271 | 101.1 | 81,633,622 | 101.4 | 97.2 | 96.9 |
| 鳥 取 | 43,847,983 | 99.5 | 45,525,220 | 99.8 | 44,506,732 | 99.8 | 97.8 | 97.7 |
| 島 根 | 55,956,076 | 99.8 | 57,145,807 | 99.5 | 56,190,224 | 99.6 | 98.3 | 98.2 |
| 岡 山 | 192,620,814 | 100.9 | 198,944,883 | 100.5 | 192,851,487 | 100.8 | 96.9 | 96.7 |
| 広 島 | 277,615,000 | 101.5 | 289,889,896 | 101.7 | 280,410,269 | 101.9 | 96.7 | 96.6 |
| 山 口 | 144,571,609 | 99.9 | 150,965,730 | 100.1 | 147,055,822 | 100.4 | 97.4 | 97.2 |
| 徳 島 | 68,000,000 | 103.8 | 71,473,716 | 105.0 | 69,556,714 | 105.1 | 97.3 | 97.2 |
| 香 川 | 104,798,622 | 102.3 | 109,267,488 | 102.3 | 106,752,746 | 102.4 | 97.7 | 97.5 |
| 愛 媛 | 120,300,000 | 100.5 | 124,611,106 | 100.5 | 120,606,692 | 100.8 | 96.8 | 96.5 |
| 高 知 | 52,792,528 | 97.9 | 54,524,838 | 97.6 | 52,847,939 | 97.8 | 96.9 | 96.7 |
| 福 岡 | 489,534,749 | 102.2 | 508,328,220 | 101.8 | 490,965,542 | 102.1 | 96.6 | 96.3 |
| 佐 賀 | 69,098,000 | 100.7 | 71,850,372 | 100.6 | 70,011,372 | 101.0 | 97.4 | 97.1 |
| 長 崎 | 98,697,741 | 100.1 | 102,313,274 | 99.9 | 99,012,630 | 100.1 | 96.8 | 96.6 |
| 熊 本 | 134,759,851 | 101.0 | 140,637,714 | 101.0 | 135,632,130 | 101.4 | 96.4 | 96.1 |
| 大 分 | 100,150,000 | 101.6 | 103,936,761 | 101.4 | 100,262,497 | 101.6 | 96.5 | 96.2 |
| 宮 崎 | 82,320,000 | 100.7 | 85,182,818 | 100.6 | 82,491,015 | 100.6 | 96.8 | 96.8 |
| 鹿 児 島 | 122,008,041 | 103.3 | 126,758,948 | 102.7 | 122,428,678 | 103.1 | 96.6 | 96.2 |
| 沖 縄 | 90,266,431 | 102.2 | 97,641,298 | 103.6 | 94,496,654 | 104.2 | 96.8 | 96.2 |

(資料: 地方行財政調査会)

| 税目 都道府県名 | 個人道府県民税(均等割と所得割) | | | (配当割) | | | (株式等譲渡所得割) | | |
|-------------|------------------|---------------|------|------------|------------|-------|------------|------------|-------|
| | 調定額 | 収入額 | 収入率 | 調定額 | 収入額 | 収入率 | 調定額 | 収入額 | 収入率 |
| 総額 | 4,972,299,117 | 4,592,563,741 | 92.4 | 70,398,193 | 70,398,119 | 100.0 | 18,771,970 | 18,770,982 | 100.0 |
| 北海道 | 166,809,976 | 153,289,163 | 91.9 | 1,131,623 | 1,131,623 | 100.0 | 309,727 | 309,727 | 100.0 |
| 青森 | 33,612,240 | 30,770,088 | 91.5 | 230,803 | 230,803 | 100.0 | 42,789 | 42,789 | 100.0 |
| 岩手 | 32,818,341 | 30,761,536 | 93.7 | 198,901 | 198,901 | 100.0 | 59,286 | 59,286 | 100.0 |
| 宮城 | 70,949,791 | 64,480,448 | 90.9 | 558,364 | 558,364 | 100.0 | 146,257 | 146,257 | 100.0 |
| 秋田 | 26,248,243 | 24,246,639 | 92.4 | 182,454 | 182,454 | 100.0 | 40,344 | 40,344 | 100.0 |
| 山形 | 31,122,746 | 29,129,749 | 93.6 | 225,690 | 225,690 | 100.0 | 66,655 | 66,655 | 100.0 |
| 福島 | 54,523,987 | 50,436,142 | 92.5 | 471,733 | 471,733 | 100.0 | 109,273 | 109,273 | 100.0 |
| 茨城 | 108,889,762 | 98,812,964 | 90.7 | 1,145,655 | 1,145,655 | 100.0 | 300,249 | 300,249 | 100.0 |
| 栃木 | 72,842,994 | 65,442,047 | 89.8 | 790,530 | 790,527 | 100.0 | 229,363 | 229,336 | 100.0 |
| 群馬 | 67,686,596 | 61,801,413 | 91.3 | 796,265 | 796,224 | 100.0 | 247,094 | 246,508 | 99.8 |
| 埼玉 | 309,852,749 | 280,012,429 | 90.4 | 3,768,140 | 3,768,143 | 100.0 | 1,071,621 | 1,071,520 | 100.0 |
| 千葉 | 279,713,168 | 251,539,553 | 89.9 | 3,579,649 | 3,579,647 | 100.0 | 1,037,374 | 1,037,227 | 100.0 |
| 東京 | 812,328,185 | 748,401,603 | 92.1 | 13,616,266 | 13,616,236 | 100.0 | 3,467,519 | 3,467,422 | 100.0 |
| 神奈川 | 458,290,450 | 430,604,937 | 94.0 | 6,546,445 | 6,546,444 | 99.9 | 1,808,167 | 1,808,154 | 99.9 |
| 新潟 | 68,726,730 | 65,196,581 | 94.9 | 768,700 | 768,700 | 100.0 | 185,771 | 185,771 | 100.0 |
| 富山 | 38,055,582 | 35,612,706 | 93.6 | 592,352 | 592,352 | 100.0 | 155,907 | 155,907 | 100.0 |
| 石川 | 40,261,537 | 37,042,039 | 92.0 | 432,755 | 432,755 | 100.0 | 138,570 | 138,570 | 100.0 |
| 福井 | 27,534,428 | 25,408,786 | 92.3 | 363,060 | 363,060 | 100.0 | 102,680 | 102,680 | 100.0 |
| 山梨 | 28,829,862 | 26,404,163 | 91.6 | 331,050 | 331,050 | 100.0 | 74,792 | 74,792 | 100.0 |
| 長野 | 68,563,562 | 64,479,899 | 94.0 | 706,638 | 706,638 | 100.0 | 161,407 | 161,390 | 100.0 |
| 岐阜 | 71,882,033 | 66,746,734 | 92.9 | 957,135 | 957,135 | 100.0 | 224,368 | 224,368 | 100.0 |
| 静岡 | 148,456,074 | 134,684,339 | 90.7 | 1,930,097 | 1,930,097 | 100.0 | 518,081 | 518,081 | 100.0 |
| 愛知 | 332,234,874 | 306,699,795 | 92.3 | 5,506,940 | 5,506,940 | 100.0 | 1,290,065 | 1,290,065 | 100.0 |
| 三重 | 68,123,276 | 62,613,006 | 91.9 | 1,007,946 | 1,007,946 | 100.0 | 248,354 | 248,354 | 100.0 |
| 滋賀 | 52,223,714 | 49,062,652 | 93.9 | 649,158 | 649,158 | 100.0 | 168,794 | 168,794 | 100.0 |
| 京都 | 92,307,944 | 88,084,227 | 95.4 | 1,657,785 | 1,657,785 | 100.0 | 405,971 | 405,971 | 100.0 |
| 大阪 | 326,726,472 | 301,891,557 | 92.4 | 6,666,411 | 6,666,411 | 100.0 | 1,526,967 | 1,526,967 | 100.0 |
| 兵庫 | 221,477,487 | 206,016,573 | 93.0 | 4,538,495 | 4,538,495 | 100.0 | 1,032,674 | 1,032,674 | 100.0 |
| 奈良 | 51,356,686 | 48,151,434 | 93.8 | 1,329,542 | 1,329,542 | 100.0 | 321,129 | 321,129 | 100.0 |
| 和歌山 | 29,181,497 | 27,374,254 | 93.8 | 661,538 | 661,538 | 100.0 | 121,224 | 121,224 | 100.0 |
| 鳥取 | 15,652,774 | 14,795,382 | 94.5 | 176,548 | 176,548 | 100.0 | 36,812 | 36,812 | 100.0 |
| 島根 | 19,222,842 | 18,599,510 | 96.8 | 186,575 | 186,575 | 100.0 | 35,507 | 35,507 | 100.0 |
| 岡山 | 62,795,783 | 58,258,328 | 92.8 | 1,021,310 | 1,021,310 | 100.0 | 229,536 | 229,536 | 100.0 |
| 広島 | 103,525,614 | 96,958,896 | 93.7 | 1,330,666 | 1,330,666 | 100.0 | 352,630 | 352,630 | 100.0 |
| 山口 | 46,494,544 | 43,427,665 | 93.4 | 628,873 | 628,873 | 100.0 | 128,585 | 128,585 | 100.0 |
| 徳島 | 22,518,524 | 21,038,528 | 93.4 | 582,959 | 582,959 | 100.0 | 1,066,204 | 1,066,204 | 100.0 |
| 香川 | 33,393,070 | 31,403,376 | 94.0 | 585,949 | 585,949 | 100.0 | 120,777 | 120,777 | 100.0 |
| 愛媛 | 40,554,709 | 37,922,403 | 93.5 | 491,134 | 491,134 | 100.0 | 157,117 | 157,117 | 100.0 |
| 高知 | 20,237,000 | 19,054,569 | 94.2 | 226,807 | 226,807 | 100.0 | 60,045 | 60,045 | 100.0 |
| 福岡 | 168,282,522 | 156,071,011 | 92.7 | 1,901,990 | 1,901,990 | 100.0 | 487,145 | 487,145 | 100.0 |
| 佐賀 | 22,813,519 | 21,464,949 | 94.1 | 212,799 | 212,799 | 100.0 | 57,052 | 57,052 | 100.0 |
| 長崎 | 38,394,060 | 35,606,138 | 92.7 | 338,631 | 338,631 | 100.0 | 71,917 | 71,917 | 100.0 |
| 熊本 | 49,319,898 | 45,324,037 | 91.9 | 443,828 | 443,828 | 100.0 | 109,377 | 109,377 | 100.0 |
| 大分 | 33,334,783 | 31,010,483 | 93.0 | 246,702 | 246,702 | 100.0 | 66,817 | 66,817 | 100.0 |
| 宮崎 | 28,518,278 | 26,289,114 | 92.2 | 237,345 | 237,345 | 100.0 | 61,894 | 61,894 | 100.0 |
| 鹿児島 | 43,099,489 | 40,006,101 | 92.8 | 270,677 | 270,677 | 100.0 | 62,911 | 62,911 | 100.0 |
| 沖縄 | 32,510,723 | 30,135,796 | 92.7 | 173,280 | 173,280 | 100.0 | 55,173 | 55,173 | 100.0 |

| 税目 都道府県名 | 法人道府県民税 | | | 県民税利子割 | | | 個人事業税 | | |
|-------------|-------------|-------------|------|-------------|-------------|-------|-------------|-------------|------|
| | 調定額 | 収入額 | 収入率 | 調定額 | 収入額 | 収入率 | 調定額 | 収入額 | 収入率 |
| 総額 | 840,890,270 | 832,024,146 | 98.9 | 115,091,244 | 115,091,402 | 100.0 | 187,724,506 | 177,618,371 | 94.6 |
| 北海道 | 21,321,015 | 21,048,897 | 98.7 | 2,937,312 | 2,937,312 | 100.0 | 4,025,921 | 3,729,696 | 92.6 |
| 青森 | 4,461,990 | 4,415,845 | 99.0 | 481,895 | 481,895 | 100.0 | 803,759 | 769,791 | 95.8 |
| 岩手 | 6,156,451 | 6,127,173 | 99.5 | 482,589 | 482,589 | 100.0 | 1,035,037 | 964,480 | 93.2 |
| 宮城 | 16,618,472 | 16,542,126 | 99.5 | 1,097,382 | 1,097,382 | 100.0 | 2,620,016 | 2,516,465 | 96.0 |
| 秋田 | 3,665,096 | 3,606,669 | 98.4 | 473,240 | 473,240 | 100.0 | 705,473 | 665,909 | 94.4 |
| 山形 | 4,891,677 | 4,701,093 | 96.1 | 508,880 | 508,880 | 100.0 | 879,973 | 817,497 | 92.9 |
| 福島 | 10,201,433 | 10,103,497 | 99.0 | 887,220 | 887,220 | 100.0 | 1,550,568 | 1,479,395 | 95.4 |
| 茨城 | 16,883,547 | 16,773,193 | 99.3 | 1,520,824 | 1,520,824 | 100.0 | 2,732,559 | 2,551,488 | 93.4 |
| 栃木 | 11,303,654 | 11,195,307 | 99.0 | 952,011 | 952,011 | 100.0 | 1,794,497 | 1,629,423 | 90.8 |
| 群馬 | 11,039,871 | 10,694,066 | 96.9 | 1,184,771 | 1,184,771 | 100.0 | 1,668,255 | 1,552,848 | 93.1 |
| 埼玉 | 31,751,482 | 31,457,781 | 99.1 | 3,887,497 | 3,887,627 | 100.0 | 11,682,430 | 11,042,861 | 94.5 |
| 千葉 | 27,397,576 | 27,131,416 | 99.0 | 3,279,672 | 3,279,672 | 100.0 | 7,758,426 | 7,077,952 | 91.2 |
| 東京 | 232,710,509 | 228,498,437 | 98.2 | 37,691,678 | 37,691,700 | 100.0 | 49,474,244 | 47,953,857 | 96.9 |
| 神奈川 | 47,526,613 | 47,351,186 | 99.6 | 6,231,753 | 6,231,759 | 100.0 | 18,157,235 | 17,573,804 | 96.8 |
| 新潟 | 11,808,600 | 11,760,847 | 99.6 | 1,450,677 | 1,450,677 | 100.0 | 2,036,295 | 1,901,692 | 93.4 |
| 富山 | 5,895,757 | 5,860,687 | 99.4 | 982,985 | 982,985 | 100.0 | 988,853 | 920,592 | 93.1 |
| 石川 | 6,923,624 | 6,876,735 | 99.3 | 1,042,565 | 1,042,565 | 100.0 | 1,425,010 | 1,168,308 | 82.0 |
| 福井 | 4,523,181 | 4,486,466 | 99.2 | 647,348 | 647,348 | 100.0 | 765,406 | 720,376 | 94.1 |
| 山梨 | 5,872,635 | 5,841,050 | 99.5 | 383,780 | 383,780 | 100.0 | 865,147 | 806,553 | 93.2 |
| 長野 | 9,706,423 | 9,607,362 | 99.0 | 1,212,279 | 1,212,279 | 100.0 | 1,519,734 | 1,421,816 | 93.6 |
| 岐阜 | 10,403,317 | 10,262,679 | 98.6 | 1,410,398 | 1,410,398 | 100.0 | 2,295,860 | 2,080,064 | 90.6 |
| 静岡 | 20,120,918 | 19,995,711 | 99.4 | 2,800,074 | 2,800,074 | 100.0 | 5,604,057 | 5,150,443 | 91.9 |
| 愛知 | 54,760,196 | 54,661,195 | 99.8 | 6,947,214 | 6,947,214 | 100.0 | 12,580,166 | 11,662,015 | 92.7 |
| 三重 | 9,488,956 | 9,443,613 | 99.5 | 1,310,365 | 1,310,365 | 100.0 | 1,859,945 | 1,776,371 | 95.5 |
| 滋賀 | 7,657,629 | 7,612,491 | 99.4 | 951,678 | 951,678 | 100.0 | 1,298,412 | 1,227,447 | 94.5 |
| 京都 | 13,531,215 | 13,464,549 | 99.5 | 2,732,302 | 2,732,302 | 100.0 | 3,531,204 | 3,360,422 | 95.2 |
| 大阪 | 76,856,752 | 76,347,651 | 99.3 | 9,786,739 | 9,786,739 | 100.0 | 14,791,755 | 14,054,364 | 95.0 |
| 兵庫 | 26,643,600 | 26,407,589 | 99.1 | 4,803,802 | 4,803,802 | 100.0 | 6,907,815 | 6,399,106 | 92.6 |
| 奈良 | 4,009,820 | 3,960,513 | 98.8 | 1,207,673 | 1,207,673 | 100.0 | 1,223,116 | 1,159,651 | 94.8 |
| 和歌山 | 3,923,632 | 3,904,388 | 99.5 | 926,263 | 926,263 | 100.0 | 915,234 | 880,551 | 96.2 |
| 鳥取 | 2,186,022 | 2,179,385 | 99.7 | 341,407 | 341,407 | 100.0 | 384,622 | 364,950 | 94.9 |
| 島根 | 2,737,973 | 2,717,159 | 99.2 | 395,716 | 395,716 | 100.0 | 619,932 | 580,734 | 93.7 |
| 岡山 | 9,745,835 | 9,661,136 | 99.1 | 1,317,691 | 1,317,691 | 100.0 | 1,607,842 | 1,454,927 | 90.5 |
| 広島 | 16,980,347 | 16,837,150 | 99.2 | 2,039,256 | 2,039,256 | 100.0 | 3,526,410 | 3,293,521 | 93.4 |
| 山口 | 7,059,182 | 7,028,745 | 99.6 | 948,814 | 948,814 | 100.0 | 1,385,349 | 1,295,024 | 93.5 |
| 徳島 | 4,588,427 | 4,560,601 | 99.4 | 591,929 | 591,929 | 100.0 | 477,602 | 456,224 | 95.5 |
| 香川 | 6,987,500 | 6,951,325 | 99.5 | 889,895 | 889,895 | 100.0 | 722,762 | 687,176 | 95.1 |
| 愛媛 | 7,384,630 | 7,286,451 | 98.7 | 1,091,947 | 1,091,947 | 100.0 | 1,112,074 | 1,018,094 | 91.5 |
| 高知 | 2,270,875 | 2,254,557 | 99.3 | 640,211 | 640,211 | 100.0 | 663,483 | 631,499 | 95.2 |
| 福岡 | 27,610,206 | 27,371,620 | 99.1 | 2,632,936 | 2,632,936 | 100.0 | 6,143,959 | 5,659,983 | 92.1 |
| 佐賀 | 3,532,489 | 3,510,127 | 99.4 | 295,094 | 295,094 | 100.0 | 761,701 | 727,567 | 95.5 |
| 長崎 | 5,124,718 | 5,099,517 | 99.5 | 519,885 | 519,885 | 100.0 | 1,188,480 | 1,124,995 | 94.7 |
| 熊本 | 7,166,812 | 7,120,120 | 99.3 | 684,445 | 684,445 | 100.0 | 1,418,704 | 1,347,641 | 95.0 |
| 大分 | 4,943,476 | 4,887,824 | 98.9 | 495,601 | 495,601 | 100.0 | 921,456 | 858,263 | 93.1 |
| 宮崎 | 3,773,369 | 3,755,199 | 99.5 | 429,179 | 429,179 | 100.0 | 947,014 | 908,921 | 96.0 |
| 鹿児島 | 5,956,473 | 5,908,172 | 99.2 | 534,154 | 534,154 | 100.0 | 1,203,168 | 1,090,541 | 90.6 |
| 沖縄 | 4,786,295 | 4,754,845 | 99.3 | 1,030,218 | 1,030,218 | 100.0 | 1,143,545 | 1,103,074 | 96.5 |

| 都道府県名 | 法人事業税 | | | 地方消費税 譲渡割 | | | 地方消費税 貨物割 | | |
|-------|---------------|---------------|-------|---------------|---------------|-------|-------------|-------------|-------|
| | 調定額 | 収入額 | 収入率 | 調定額 | 収入額 | 収入率 | 調定額 | 収入額 | 収入率 |
| 総額 | 2,379,787,636 | 2,353,658,251 | 98.9 | 1,910,089,483 | 1,910,089,483 | 100.0 | 641,019,452 | 641,019,452 | 100.0 |
| 北海道 | 64,619,500 | 64,013,002 | 99.1 | 58,191,794 | 58,191,794 | 100.0 | 17,763,820 | 17,763,820 | 100.0 |
| 青森 | 14,840,907 | 14,740,422 | 99.3 | 12,303,664 | 12,303,664 | 100.0 | 732,821 | 732,821 | 100.0 |
| 岩手 | 16,138,515 | 16,100,826 | 99.8 | 11,558,629 | 11,558,629 | 100.0 | 40,394 | 40,394 | 100.0 |
| 宮城 | 48,355,777 | 48,152,633 | 99.6 | 27,504,909 | 27,504,909 | 100.0 | 5,136,267 | 5,136,267 | 100.0 |
| 秋田 | 10,217,100 | 10,098,630 | 98.8 | 7,866,883 | 7,866,883 | 100.0 | 1,033,280 | 1,033,280 | 100.0 |
| 山形 | 13,605,513 | 13,258,685 | 97.5 | 11,495,491 | 11,495,491 | 100.0 | 508,581 | 508,581 | 100.0 |
| 福島 | 35,460,798 | 35,288,191 | 99.5 | 18,758,587 | 18,758,587 | 100.0 | 1,164,277 | 1,164,277 | 100.0 |
| 茨城 | 50,043,029 | 49,676,364 | 99.3 | 29,163,198 | 29,163,198 | 100.0 | 15,806,110 | 15,806,110 | 100.0 |
| 栃木 | 33,418,542 | 33,130,018 | 99.1 | 15,789,896 | 15,789,896 | 100.0 | 186,377 | 186,377 | 100.0 |
| 群馬 | 32,562,745 | 31,074,300 | 95.4 | 22,518,658 | 22,518,658 | 100.0 | 101,265 | 101,265 | 100.0 |
| 埼玉 | 85,021,050 | 84,455,016 | 99.3 | 61,044,221 | 61,044,221 | 100.0 | 215,670 | 215,670 | 100.0 |
| 千葉 | 80,145,980 | 79,557,560 | 99.3 | 50,912,162 | 50,912,162 | 100.0 | 138,625,267 | 138,625,267 | 100.0 |
| 東京 | 583,956,297 | 570,608,593 | 97.7 | 676,799,773 | 676,799,773 | 100.0 | 73,821,679 | 73,821,679 | 100.0 |
| 神奈川 | 151,018,911 | 150,499,380 | 99.7 | 83,477,152 | 83,477,152 | 100.0 | 60,791,698 | 60,791,698 | 100.0 |
| 新潟 | 38,262,386 | 37,995,823 | 99.3 | 27,734,974 | 27,734,974 | 100.0 | 6,787,056 | 6,787,056 | 100.0 |
| 富山 | 17,559,729 | 17,495,566 | 99.6 | 16,253,016 | 16,253,016 | 100.0 | 1,149,415 | 1,149,415 | 100.0 |
| 石川 | 20,225,537 | 20,180,000 | 99.8 | 15,110,695 | 15,110,695 | 100.0 | 969,950 | 969,950 | 100.0 |
| 福井 | 16,607,515 | 16,585,369 | 99.9 | 10,412,654 | 10,412,654 | 100.0 | 359,088 | 359,088 | 100.0 |
| 山梨 | 16,083,025 | 16,033,062 | 99.7 | 7,153,924 | 7,153,924 | 100.0 | 60,737 | 60,737 | 100.0 |
| 長野 | 29,212,167 | 29,010,319 | 99.3 | 21,590,206 | 21,590,206 | 100.0 | 67,959 | 67,959 | 100.0 |
| 岐阜 | 30,357,382 | 29,990,711 | 98.8 | 24,156,130 | 24,156,130 | 100.0 | 103,847 | 103,847 | 100.0 |
| 静岡 | 75,557,769 | 75,337,245 | 99.7 | 40,095,177 | 40,095,177 | 100.0 | 6,920,023 | 6,920,023 | 100.0 |
| 愛知 | 167,665,775 | 167,066,222 | 99.6 | 89,015,929 | 89,015,929 | 100.0 | 55,776,695 | 55,776,695 | 100.0 |
| 三重 | 30,826,661 | 30,760,412 | 99.8 | 17,915,674 | 17,915,674 | 100.0 | 19,753,509 | 19,753,509 | 100.0 |
| 滋賀 | 24,167,685 | 24,059,219 | 99.6 | 11,018,611 | 11,018,611 | 100.0 | 127,790 | 127,790 | 100.0 |
| 京都 | 39,793,208 | 39,791,665 | 100.0 | 28,148,089 | 28,148,089 | 100.0 | 758,273 | 758,273 | 100.0 |
| 大阪 | 204,035,178 | 201,692,460 | 98.9 | 180,907,977 | 180,907,977 | 100.0 | 84,335,840 | 84,335,840 | 100.0 |
| 兵庫 | 84,281,292 | 83,780,753 | 99.4 | 59,185,220 | 59,185,220 | 100.0 | 45,839,220 | 45,839,220 | 100.0 |
| 奈良 | 10,733,084 | 10,629,160 | 99.0 | 8,449,050 | 8,449,050 | 100.0 | 2,301 | 2,301 | 100.0 |
| 和歌山 | 11,103,878 | 11,086,189 | 99.8 | 8,187,186 | 8,187,186 | 100.0 | 4,783,526 | 4,783,526 | 100.0 |
| 鳥取 | 6,279,314 | 6,257,449 | 99.7 | 4,699,052 | 4,699,052 | 100.0 | 291,920 | 291,920 | 100.0 |
| 島根 | 9,230,045 | 9,163,857 | 99.3 | 6,568,814 | 6,568,814 | 100.0 | 238,271 | 238,271 | 100.0 |
| 岡山 | 27,743,671 | 27,533,218 | 99.2 | 22,401,545 | 22,401,545 | 100.0 | 13,935,264 | 13,935,264 | 100.0 |
| 広島 | 46,994,803 | 46,421,046 | 98.8 | 31,567,132 | 31,567,132 | 100.0 | 7,405,622 | 7,405,622 | 100.0 |
| 山口 | 21,430,044 | 21,369,193 | 99.7 | 15,323,308 | 15,323,308 | 100.0 | 16,220,485 | 16,220,485 | 100.0 |
| 徳島 | 13,085,768 | 12,960,744 | 99.0 | 6,074,360 | 6,074,360 | 100.0 | 844,118 | 844,118 | 100.0 |
| 香川 | 18,636,380 | 18,589,757 | 99.7 | 12,749,050 | 12,749,050 | 100.0 | 6,209,849 | 6,209,849 | 100.0 |
| 愛媛 | 20,633,810 | 20,358,601 | 98.7 | 12,838,963 | 12,838,963 | 100.0 | 5,105,252 | 5,105,252 | 100.0 |
| 高知 | 6,334,276 | 6,289,205 | 99.3 | 6,430,133 | 6,430,133 | 100.0 | 142,650 | 142,650 | 100.0 |
| 福岡 | 74,244,052 | 73,707,371 | 99.3 | 58,280,449 | 58,280,449 | 100.0 | 30,803,232 | 30,803,232 | 100.0 |
| 佐賀 | 10,769,071 | 10,743,725 | 99.8 | 7,221,315 | 7,221,315 | 100.0 | 636,128 | 636,128 | 100.0 |
| 長崎 | 14,286,470 | 14,255,881 | 99.8 | 11,597,724 | 11,597,724 | 100.0 | 2,704,990 | 2,704,990 | 100.0 |
| 熊本 | 18,491,642 | 18,404,380 | 99.5 | 15,452,393 | 15,452,393 | 100.0 | 409,256 | 409,256 | 100.0 |
| 大分 | 14,124,288 | 13,989,059 | 99.0 | 11,068,611 | 11,068,611 | 100.0 | 6,831,525 | 6,831,525 | 100.0 |
| 宮崎 | 12,039,864 | 12,019,144 | 99.8 | 8,840,282 | 8,840,282 | 100.0 | 203,361 | 203,361 | 100.0 |
| 鹿児島 | 15,969,716 | 15,872,013 | 99.4 | 14,668,409 | 14,668,409 | 100.0 | 2,961,154 | 2,961,154 | 100.0 |
| 沖縄 | 13,617,487 | 13,575,812 | 99.7 | 11,588,414 | 11,588,414 | 100.0 | 2,353,641 | 2,353,641 | 100.0 |

| 税目 都道府県名 | 不動産取得税 | | | 道府県たばこ税 | | | ゴルフ場利用税 | | |
|-------------|-------------|-------------|------|-------------|-------------|-------|------------|------------|-------|
| | 調定額 | 収入額 | 収入率 | 調定額 | 収入額 | 収入率 | 調定額 | 収入額 | 収入率 |
| 総額 | 366,193,636 | 335,563,251 | 91.6 | 288,934,334 | 288,934,092 | 100.0 | 51,047,033 | 50,670,115 | 99.3 |
| 北海道 | 15,306,292 | 14,162,786 | 92.5 | 14,900,482 | 14,900,482 | 100.0 | 1,848,529 | 1,794,870 | 97.1 |
| 青森 | 3,188,276 | 3,021,191 | 94.8 | 3,485,846 | 3,485,846 | 100.0 | 151,307 | 151,307 | 100.0 |
| 岩手 | 2,520,017 | 2,422,829 | 96.1 | 2,900,606 | 2,900,596 | 100.0 | 299,041 | 297,502 | 99.5 |
| 宮城 | 6,350,860 | 6,017,177 | 94.7 | 5,871,662 | 5,871,662 | 100.0 | 709,039 | 692,386 | 97.7 |
| 秋田 | 1,858,496 | 1,677,760 | 90.3 | 2,324,075 | 2,324,075 | 100.0 | 176,879 | 175,789 | 99.4 |
| 山形 | 2,083,841 | 1,972,341 | 94.6 | 2,352,383 | 2,352,383 | 100.0 | 142,419 | 131,807 | 92.5 |
| 福島 | 3,790,605 | 3,446,675 | 90.9 | 4,880,162 | 4,880,162 | 100.0 | 693,603 | 662,792 | 95.6 |
| 茨城 | 6,486,194 | 5,903,150 | 91.0 | 7,185,364 | 7,185,364 | 100.0 | 3,197,761 | 3,120,001 | 97.6 |
| 栃木 | 5,099,409 | 4,592,979 | 90.1 | 4,785,607 | 4,785,607 | 100.0 | 2,748,287 | 2,740,768 | 99.7 |
| 群馬 | 5,052,017 | 4,661,764 | 92.3 | 4,557,149 | 4,557,149 | 100.0 | 1,479,316 | 1,479,316 | 100.0 |
| 埼玉 | 16,074,755 | 15,230,819 | 94.7 | 15,159,923 | 15,159,923 | 100.0 | 2,320,243 | 2,320,243 | 100.0 |
| 千葉 | 14,587,063 | 12,736,309 | 87.3 | 13,273,100 | 13,273,100 | 100.0 | 4,615,857 | 4,611,972 | 99.9 |
| 東京 | 70,256,976 | 66,960,078 | 95.3 | 33,792,082 | 33,791,922 | 100.0 | 631,926 | 629,823 | 99.7 |
| 神奈川 | 25,883,875 | 23,395,299 | 90.4 | 18,253,518 | 18,253,518 | 100.0 | 1,705,037 | 1,705,037 | 100.0 |
| 新潟 | 4,949,488 | 4,652,359 | 94.0 | 5,094,059 | 5,094,022 | 100.0 | 579,941 | 574,883 | 99.1 |
| 富山 | 2,356,871 | 2,230,328 | 94.6 | 2,326,238 | 2,326,238 | 100.0 | 342,536 | 338,207 | 98.7 |
| 石川 | 2,954,281 | 2,676,423 | 90.6 | 2,654,953 | 2,654,945 | 100.0 | 559,245 | 556,064 | 99.4 |
| 福井 | 1,748,208 | 1,633,701 | 93.5 | 1,754,459 | 1,754,459 | 100.0 | 283,397 | 283,397 | 100.0 |
| 山梨 | 1,974,485 | 1,656,520 | 83.9 | 1,976,473 | 1,976,473 | 100.0 | 874,399 | 874,399 | 100.0 |
| 長野 | 4,103,096 | 3,775,222 | 92.0 | 4,241,927 | 4,241,927 | 100.0 | 1,065,734 | 991,338 | 93.0 |
| 岐阜 | 4,258,301 | 4,045,120 | 95.0 | 4,089,048 | 4,089,048 | 100.0 | 1,912,184 | 1,910,376 | 99.9 |
| 静岡 | 10,730,387 | 10,239,403 | 95.4 | 8,248,358 | 8,248,352 | 100.0 | 2,814,243 | 2,807,901 | 99.8 |
| 愛知 | 18,361,668 | 17,335,251 | 94.4 | 16,394,628 | 16,394,628 | 100.0 | 1,709,209 | 1,709,209 | 100.0 |
| 三重 | 3,988,530 | 3,881,679 | 97.3 | 3,961,778 | 3,961,778 | 100.0 | 2,040,931 | 2,040,059 | 100.0 |
| 滋賀 | 3,883,937 | 3,227,774 | 83.1 | 2,966,754 | 2,966,754 | 100.0 | 1,273,991 | 1,270,310 | 99.7 |
| 京都 | 7,874,911 | 6,928,452 | 88.0 | 5,397,826 | 5,397,816 | 100.0 | 886,354 | 855,684 | 96.5 |
| 大阪 | 38,375,831 | 31,207,073 | 81.3 | 23,256,055 | 23,256,055 | 100.0 | 1,600,472 | 1,598,490 | 99.9 |
| 兵庫 | 17,207,108 | 15,791,377 | 91.8 | 11,104,213 | 11,104,213 | 100.0 | 4,383,425 | 4,380,358 | 99.9 |
| 奈良 | 2,407,078 | 1,928,902 | 80.1 | 2,425,191 | 2,425,191 | 100.0 | 928,498 | 928,498 | 100.0 |
| 和歌山 | 2,043,608 | 1,847,235 | 90.4 | 2,226,796 | 2,226,796 | 100.0 | 435,519 | 435,519 | 100.0 |
| 鳥取 | 865,017 | 838,946 | 97.0 | 1,232,929 | 1,232,929 | 100.0 | 141,291 | 136,410 | 96.5 |
| 島根 | 869,419 | 834,281 | 96.0 | 1,335,474 | 1,335,474 | 100.0 | 160,808 | 159,072 | 98.9 |
| 岡山 | 4,701,540 | 4,515,450 | 96.0 | 4,091,529 | 4,091,529 | 100.0 | 926,540 | 918,372 | 99.1 |
| 広島 | 7,021,617 | 6,235,349 | 88.8 | 5,889,327 | 5,889,327 | 100.0 | 829,993 | 815,120 | 98.2 |
| 山口 | 2,609,209 | 2,459,398 | 94.3 | 2,994,896 | 2,994,896 | 100.0 | 608,215 | 608,215 | 100.0 |
| 徳島 | 1,764,211 | 1,682,988 | 95.4 | 1,678,385 | 1,678,385 | 100.0 | 298,583 | 298,583 | 100.0 |
| 香川 | 1,947,801 | 1,873,058 | 96.2 | 2,185,649 | 2,185,649 | 100.0 | 408,439 | 408,439 | 100.0 |
| 愛媛 | 2,577,513 | 2,363,871 | 91.7 | 2,951,708 | 2,951,708 | 100.0 | 488,401 | 488,401 | 100.0 |
| 高知 | 1,085,327 | 1,032,914 | 95.2 | 1,679,347 | 1,679,347 | 100.0 | 256,299 | 256,299 | 100.0 |
| 福岡 | 16,729,279 | 15,375,770 | 91.9 | 12,091,670 | 12,091,670 | 100.0 | 1,133,841 | 1,133,841 | 100.0 |
| 佐賀 | 2,038,945 | 1,985,430 | 97.4 | 1,976,264 | 1,976,264 | 100.0 | 326,336 | 326,336 | 100.0 |
| 長崎 | 2,224,974 | 2,120,777 | 95.3 | 3,062,980 | 3,062,980 | 100.0 | 319,979 | 319,979 | 100.0 |
| 熊本 | 3,834,622 | 3,479,273 | 90.7 | 3,920,391 | 3,920,380 | 100.0 | 632,653 | 626,410 | 99.0 |
| 大分 | 2,389,675 | 2,267,066 | 94.9 | 2,666,610 | 2,666,610 | 100.0 | 385,331 | 385,331 | 100.0 |
| 宮崎 | 2,120,710 | 2,053,009 | 96.8 | 2,516,053 | 2,516,053 | 100.0 | 505,950 | 505,950 | 100.0 |
| 鹿児島 | 3,561,967 | 3,289,937 | 92.4 | 3,590,169 | 3,590,169 | 100.0 | 454,515 | 454,515 | 100.0 |
| 沖縄 | 4,095,347 | 3,897,758 | 95.2 | 3,230,238 | 3,230,238 | 100.0 | 760,537 | 760,537 | 100.0 |

| 税目 都道府県名 | 自動車取得税 | | | 軽油引取税 | | | 自動車税 | | |
|-------------|-------------|-------------|-------|-------------|-------------|-------|---------------|---------------|------|
| | 調定額 | 収入額 | 収入率 | 調定額 | 収入額 | 収入率 | 調定額 | 収入額 | 収入率 |
| 総額 | 210,480,939 | 210,432,218 | 100.0 | 938,691,510 | 924,682,355 | 98.5 | 1,628,270,569 | 1,585,965,784 | 97.4 |
| 北海道 | 9,757,647 | 9,754,654 | 100.0 | 61,099,425 | 58,775,334 | 96.2 | 81,736,381 | 78,787,076 | 96.4 |
| 青森 | 2,457,663 | 2,457,663 | 100.0 | 15,007,828 | 14,969,039 | 99.7 | 17,464,673 | 17,157,153 | 98.2 |
| 岩手 | 2,688,721 | 2,688,721 | 100.0 | 16,924,870 | 16,620,185 | 98.2 | 17,960,162 | 17,731,583 | 98.7 |
| 宮城 | 4,839,351 | 4,839,351 | 100.0 | 27,920,123 | 27,799,193 | 99.6 | 31,715,623 | 31,065,295 | 97.9 |
| 秋田 | 2,122,966 | 2,122,966 | 100.0 | 9,676,010 | 9,674,920 | 100.0 | 14,711,770 | 14,472,164 | 98.4 |
| 山形 | 2,189,627 | 2,189,627 | 100.0 | 10,518,279 | 10,489,750 | 99.7 | 16,762,572 | 16,496,958 | 98.4 |
| 福島 | 4,215,969 | 4,215,969 | 100.0 | 23,430,759 | 23,366,927 | 99.7 | 30,999,258 | 30,321,322 | 97.8 |
| 茨城 | 5,347,889 | 5,347,878 | 100.0 | 32,501,704 | 32,436,087 | 99.8 | 54,381,150 | 51,928,927 | 95.5 |
| 栃木 | 3,708,581 | 3,708,581 | 100.0 | 23,031,856 | 22,941,847 | 99.6 | 36,895,948 | 36,149,834 | 98.0 |
| 群馬 | 4,234,958 | 4,234,958 | 100.0 | 17,219,730 | 17,216,746 | 100.0 | 36,031,567 | 35,297,249 | 98.0 |
| 埼玉 | 11,376,251 | 11,375,616 | 100.0 | 44,889,196 | 44,739,620 | 99.7 | 90,930,341 | 88,285,455 | 97.1 |
| 千葉 | 7,509,969 | 7,488,522 | 99.7 | 40,505,043 | 40,389,901 | 99.7 | 80,224,960 | 76,515,740 | 95.4 |
| 東京 | 20,231,925 | 20,227,162 | 100.0 | 42,768,227 | 41,183,810 | 96.3 | 111,577,153 | 109,952,576 | 98.5 |
| 神奈川 | 13,863,132 | 13,863,534 | 99.9 | 40,757,180 | 39,157,376 | 96.1 | 98,055,445 | 96,207,669 | 98.1 |
| 新潟 | 4,569,614 | 4,569,614 | 100.0 | 25,249,700 | 24,976,033 | 98.9 | 33,012,145 | 32,882,614 | 99.6 |
| 富山 | 2,078,939 | 2,078,939 | 100.0 | 11,501,695 | 11,224,976 | 97.6 | 17,759,345 | 17,438,091 | 98.2 |
| 石川 | 2,239,490 | 2,239,490 | 100.0 | 10,586,435 | 10,540,982 | 99.6 | 18,266,615 | 17,830,967 | 97.6 |
| 福井 | 1,554,821 | 1,554,821 | 100.0 | 8,241,593 | 8,193,376 | 99.4 | 12,693,640 | 12,355,751 | 97.3 |
| 山梨 | 1,471,448 | 1,471,448 | 100.0 | 6,854,883 | 6,832,595 | 99.7 | 13,636,649 | 13,321,159 | 97.7 |
| 長野 | 4,431,232 | 4,431,232 | 100.0 | 18,363,878 | 18,363,878 | 100.0 | 33,719,438 | 33,011,711 | 97.9 |
| 岐阜 | 4,297,300 | 4,297,225 | 100.0 | 16,789,289 | 16,405,499 | 97.7 | 34,040,941 | 33,138,145 | 97.3 |
| 静岡 | 7,426,522 | 7,426,522 | 100.0 | 33,771,878 | 33,610,534 | 99.5 | 58,052,675 | 56,449,140 | 97.2 |
| 愛知 | 17,613,032 | 17,612,134 | 100.0 | 57,652,372 | 55,798,518 | 96.8 | 119,475,144 | 116,930,908 | 97.9 |
| 三重 | 3,999,397 | 3,999,397 | 100.0 | 21,707,112 | 21,482,887 | 99.0 | 28,918,644 | 28,409,972 | 98.2 |
| 滋賀 | 2,457,435 | 2,457,195 | 100.0 | 12,292,689 | 11,821,156 | 96.2 | 18,945,134 | 18,544,117 | 97.9 |
| 京都 | 3,802,141 | 3,802,004 | 100.0 | 13,039,559 | 12,839,823 | 98.5 | 27,260,047 | 26,310,231 | 96.5 |
| 大阪 | 12,120,153 | 12,118,644 | 100.0 | 44,483,682 | 43,501,451 | 97.8 | 84,184,456 | 80,654,155 | 95.8 |
| 兵庫 | 8,370,771 | 8,370,771 | 100.0 | 37,019,385 | 36,880,356 | 99.6 | 65,274,814 | 63,053,902 | 96.6 |
| 奈良 | 1,890,886 | 1,890,886 | 100.0 | 5,821,086 | 5,647,396 | 97.0 | 16,881,117 | 16,184,239 | 95.9 |
| 和歌山 | 1,502,241 | 1,502,241 | 100.0 | 6,021,473 | 6,011,299 | 99.8 | 11,917,208 | 11,646,866 | 97.7 |
| 鳥取 | 937,131 | 937,131 | 100.0 | 5,040,399 | 5,008,288 | 99.4 | 7,235,487 | 7,188,979 | 99.4 |
| 島根 | 1,095,766 | 1,095,766 | 100.0 | 5,644,863 | 5,599,772 | 99.2 | 8,457,147 | 8,333,064 | 98.5 |
| 岡山 | 3,097,822 | 3,097,822 | 100.0 | 17,909,654 | 17,702,313 | 98.8 | 26,913,914 | 26,208,144 | 97.4 |
| 広島 | 4,604,076 | 4,587,661 | 99.6 | 22,493,424 | 22,073,207 | 98.1 | 34,783,438 | 34,058,145 | 97.9 |
| 山口 | 2,465,830 | 2,465,830 | 100.0 | 13,582,964 | 13,399,123 | 98.6 | 18,800,191 | 18,474,551 | 98.3 |
| 徳島 | 1,100,504 | 1,100,504 | 100.0 | 6,056,485 | 6,050,828 | 99.9 | 10,711,041 | 10,536,303 | 98.4 |
| 香川 | 1,482,011 | 1,482,011 | 100.0 | 9,174,321 | 9,158,182 | 99.8 | 13,757,609 | 13,442,091 | 97.7 |
| 愛媛 | 1,770,779 | 1,770,779 | 100.0 | 10,230,216 | 10,223,867 | 99.9 | 16,747,880 | 16,232,813 | 96.9 |
| 高知 | 958,212 | 958,212 | 100.0 | 5,081,515 | 5,022,836 | 98.8 | 8,392,020 | 8,109,380 | 96.6 |
| 福岡 | 7,526,140 | 7,526,140 | 100.0 | 38,573,721 | 37,704,568 | 97.7 | 61,629,946 | 59,991,062 | 97.3 |
| 佐賀 | 1,090,953 | 1,090,953 | 100.0 | 9,434,254 | 9,272,152 | 98.3 | 10,561,587 | 10,372,712 | 98.2 |
| 長崎 | 1,503,208 | 1,503,208 | 100.0 | 7,476,334 | 7,396,838 | 98.9 | 13,392,006 | 13,182,521 | 98.4 |
| 熊本 | 2,309,488 | 2,309,488 | 100.0 | 13,878,471 | 13,817,049 | 99.6 | 22,350,183 | 21,979,837 | 98.3 |
| 大分 | 1,603,238 | 1,603,238 | 100.0 | 9,101,745 | 9,012,266 | 99.0 | 14,890,178 | 14,564,359 | 97.8 |
| 宮崎 | 1,462,180 | 1,462,180 | 100.0 | 9,517,519 | 9,474,237 | 99.5 | 13,687,780 | 13,439,149 | 98.2 |
| 鹿児島 | 1,971,787 | 1,971,787 | 100.0 | 13,126,190 | 13,125,474 | 100.0 | 19,136,182 | 18,433,798 | 96.3 |
| 沖縄 | 1,131,743 | 1,131,743 | 100.0 | 6,722,495 | 6,749,861 | 100.4 | 13,338,964 | 12,887,907 | 96.6 |

| 税目 都道府県名 | 釧路区税 | | | 固定資産税 | | | 法定外普通税 | | |
|-------------|---------|---------|-------|-----------|-----------|-------|------------|------------|-------|
| | 調定額 | 収入額 | 収入率 | 調定額 | 収入額 | 収入率 | 調定額 | 収入額 | 収入率 |
| 総額 | 391,806 | 368,003 | 93.9 | 2,298,171 | 2,298,171 | 100.0 | 25,604,394 | 25,604,394 | 100.0 |
| 北海道 | 36,934 | 35,560 | 96.3 | 1,413,026 | 1,413,026 | 100.0 | 0 | 0 | 0.0 |
| 青森 | 4,173 | 3,942 | 94.5 | 463,766 | 463,766 | 100.0 | 16,044,802 | 16,044,802 | 100.0 |
| 岩手 | 18,442 | 18,182 | 98.6 | 0 | 0 | — | 0 | 0 | 0.0 |
| 宮城 | 3,192 | 3,192 | 100.0 | 0 | 0 | — | 0 | 0 | 0.0 |
| 秋田 | 17,195 | 15,707 | 91.3 | 0 | 0 | — | 0 | 0 | 0.0 |
| 山形 | 4,799 | 4,799 | 100.0 | 0 | 0 | — | 0 | 0 | 0.0 |
| 福島 | 13,403 | 13,089 | 97.7 | 0 | 0 | — | 1,438 | 1,438 | 100.0 |
| 茨城 | 5,687 | 3,724 | 65.5 | 0 | 0 | — | 602,718 | 602,718 | 100.0 |
| 栃木 | 9,008 | 8,874 | 98.5 | 0 | 0 | — | 0 | 0 | 0.0 |
| 群馬 | 2,446 | 2,446 | 100.0 | 0 | 0 | — | 0 | 0 | 0.0 |
| 埼玉 | 5,155 | 4,999 | 97.0 | 0 | 0 | — | 0 | 0 | 0.0 |
| 千葉 | 40,834 | 40,834 | 100.0 | 0 | 0 | — | 0 | 0 | 0.0 |
| 東京 | 2,202 | 2,202 | 100.0 | 0 | 0 | — | 0 | 0 | 0.0 |
| 神奈川 | 7 | 7 | 100.0 | 0 | 0 | — | 2,473 | 2,473 | 100.0 |
| 新潟 | 49,617 | 49,617 | 100.0 | 0 | 0 | — | 0 | 0 | 0.0 |
| 富山 | 1,455 | 918 | 63.1 | 0 | 0 | — | 0 | 0 | 0.0 |
| 石川 | 589 | 589 | 100.0 | 0 | 0 | — | 192,613 | 192,613 | 100.0 |
| 福井 | 2,753 | 2,753 | 100.0 | 0 | 0 | — | 7,774,234 | 7,774,234 | 100.0 |
| 山梨 | 379 | 302 | 79.7 | 0 | 0 | — | 0 | 0 | 0.0 |
| 長野 | 7,625 | 4,079 | 53.5 | 349 | 349 | 100.0 | 0 | 0 | 0.0 |
| 岐阜 | 25,566 | 22,022 | 86.1 | 0 | 0 | — | 0 | 0 | 0.0 |
| 静岡 | 4,110 | 4,110 | 100.0 | 0 | 0 | — | 0 | 0 | 0.0 |
| 愛知 | 3,736 | 3,700 | 99.0 | 420,950 | 420,950 | 100.0 | 0 | 0 | 0.0 |
| 三重 | 4,537 | 4,192 | 92.4 | 80 | 80 | 100.0 | 0 | 0 | 0.0 |
| 滋賀 | 8,296 | 8,296 | 100.0 | 0 | 0 | — | 0 | 0 | 0.0 |
| 京都 | 1,147 | 813 | 70.9 | 0 | 0 | — | 0 | 0 | 0.0 |
| 大阪 | 158 | 158 | 100.0 | 0 | 0 | — | 0 | 0 | 0.0 |
| 兵庫 | 4,744 | 4,720 | 99.5 | 0 | 0 | — | 0 | 0 | 0.0 |
| 奈良 | 987 | 987 | 100.0 | 0 | 0 | — | 0 | 0 | 0.0 |
| 和歌山 | 252 | 252 | 100.0 | 0 | 0 | — | 0 | 0 | 0.0 |
| 鳥取 | 752 | 752 | 100.0 | 0 | 0 | — | 0 | 0 | 0.0 |
| 島根 | 1,314 | 1,314 | 100.0 | 0 | 0 | — | 0 | 0 | 0.0 |
| 岡山 | 11,586 | 11,586 | 100.0 | 0 | 0 | — | 0 | 0 | 0.0 |
| 広島 | 5,018 | 5,018 | 100.0 | 0 | 0 | — | 0 | 0 | 0.0 |
| 山口 | 8,414 | 8,414 | 100.0 | 0 | 0 | — | 0 | 0 | 0.0 |
| 徳島 | 1,542 | 1,542 | 100.0 | 0 | 0 | — | 0 | 0 | 0.0 |
| 香川 | 12 | 12 | 100.0 | 0 | 0 | — | 0 | 0 | 0.0 |
| 愛媛 | 5,033 | 4,378 | 87.0 | 0 | 0 | — | 0 | 0 | 0.0 |
| 高知 | 7,235 | 7,090 | 98.0 | 0 | 0 | — | 0 | 0 | 0.0 |
| 福岡 | 8,818 | 6,373 | 72.3 | 0 | 0 | — | 0 | 0 | 0.0 |
| 佐賀 | 417 | 417 | 100.0 | 0 | 0 | — | 0 | 0 | 0.0 |
| 長崎 | 3,991 | 3,891 | 97.5 | 0 | 0 | — | 0 | 0 | 0.0 |
| 熊本 | 11,685 | 9,647 | 82.6 | 0 | 0 | — | 0 | 0 | 0.0 |
| 大分 | 13,243 | 12,211 | 92.2 | 0 | 0 | — | 0 | 0 | 0.0 |
| 宮崎 | 7,773 | 7,655 | 98.5 | 0 | 0 | — | 0 | 0 | 0.0 |
| 鹿児島 | 12,057 | 10,130 | 84.0 | 0 | 0 | — | 0 | 0 | 0.0 |
| 沖縄 | 13,488 | 12,508 | 92.7 | 0 | 0 | — | 986,116 | 986,116 | 100.0 |

| 税目 都道府県名 | 狩猟税 | | | 法定外目的税 | | | 旧法による税 | | |
|-------------|-----------|-----------|-------|-----------|-----------|-------|-----------|---------|-------|
| | 調定額 | 収入額 | 収入率 | 調定額 | 収入額 | 収入率 | 調定額 | 収入額 | 収入率 |
| 総額 | 1,684,601 | 1,684,601 | 100.0 | 8,420,891 | 7,971,622 | 94.7 | 3,557,388 | 178,088 | 5.0 |
| 北海道 | 114,632 | 114,632 | 100.0 | 795,316 | 792,777 | 99.7 | 23,752 | 1,750 | 7.4 |
| 青森 | 17,962 | 17,962 | 100.0 | 241,234 | 241,234 | 100.0 | 1,915 | 559 | 29.2 |
| 岩手 | 36,175 | 36,175 | 100.0 | 81,593 | 81,593 | 100.0 | 1,155 | 143 | 12.4 |
| 宮城 | 25,088 | 25,088 | 100.0 | 420,080 | 420,080 | 100.0 | 5,278 | 2,978 | 56.4 |
| 秋田 | 28,860 | 28,860 | 100.0 | 241,861 | 241,418 | 99.8 | 9,886 | 380 | 3.8 |
| 山形 | 26,191 | 26,191 | 100.0 | 181,235 | 181,235 | 100.0 | 1,742 | 300 | 17.2 |
| 福島 | 48,082 | 48,082 | 100.0 | 763,664 | 763,664 | 100.0 | 0 | 0 | 0.0 |
| 茨城 | 60,645 | 60,645 | 100.0 | 0 | 0 | 0.0 | 37,578 | 5,349 | 14.2 |
| 栃木 | 44,419 | 44,419 | 100.0 | 0 | 0 | 0.0 | 457,485 | 1,806 | 0.4 |
| 群馬 | 47,819 | 47,819 | 100.0 | 0 | 0 | 0.0 | 6,970 | 1,245 | 17.9 |
| 埼玉 | 29,699 | 29,699 | 100.0 | 0 | 0 | 0.0 | 10,637 | 8,193 | 77.0 |
| 千葉 | 49,374 | 49,374 | 100.0 | 0 | 0 | 0.0 | 304,842 | 8,233 | 2.7 |
| 東京 | 5,226 | 5,226 | 100.0 | 1,069,847 | 1,069,847 | 100.0 | 135,727 | 521 | 0.4 |
| 神奈川 | 25,299 | 25,299 | 100.0 | 0 | 0 | 0.0 | 296,980 | 14,068 | 4.7 |
| 新潟 | 38,341 | 38,341 | 100.0 | 271,124 | 271,124 | 100.0 | 5,098 | 1,585 | 31.1 |
| 富山 | 12,801 | 12,801 | 100.0 | 0 | 0 | 0.0 | 0 | 0 | 0.0 |
| 石川 | 11,847 | 11,847 | 100.0 | 0 | 0 | 0.0 | 234,669 | 46,275 | 19.7 |
| 福井 | 18,683 | 18,683 | 100.0 | 0 | 0 | 0.0 | 646 | 60 | 9.3 |
| 山梨 | 46,490 | 46,490 | 100.0 | 0 | 0 | 0.0 | 2,717 | 495 | 18.2 |
| 長野 | 74,070 | 74,070 | 100.0 | 0 | 0 | 0.0 | 6,988 | 500 | 7.2 |
| 岐阜 | 39,880 | 39,880 | 100.0 | 18,448 | 18,448 | 100.0 | 115,802 | 14,303 | 12.4 |
| 静岡 | 68,888 | 68,888 | 100.0 | 0 | 0 | 0.0 | 163,296 | 419 | 0.3 |
| 愛知 | 25,706 | 25,706 | 100.0 | 582,866 | 582,866 | 100.0 | 225,039 | 15,299 | 6.8 |
| 三重 | 40,896 | 40,896 | 100.0 | 153,701 | 153,701 | 100.0 | 174 | 0 | 0.0 |
| 滋賀 | 21,927 | 21,927 | 100.0 | 43,240 | 43,240 | 100.0 | 5,065 | 196 | 3.9 |
| 京都 | 30,650 | 30,650 | 100.0 | 56,591 | 56,591 | 100.0 | 13,460 | 328 | 2.4 |
| 大阪 | 10,700 | 10,700 | 100.0 | 0 | 0 | 0.0 | 1,045,987 | 35,702 | 3.4 |
| 兵庫 | 55,614 | 55,614 | 100.0 | 0 | 0 | 0.0 | 29,453 | 1,697 | 5.8 |
| 奈良 | 18,379 | 18,379 | 100.0 | 96,632 | 96,632 | 100.0 | 657 | 0 | 0.0 |
| 和歌山 | 38,295 | 38,295 | 100.0 | 0 | 0 | 0.0 | 1,901 | 0 | 0.0 |
| 鳥取 | 13,902 | 13,902 | 100.0 | 6,383 | 6,383 | 100.0 | 3,458 | 107 | 3.1 |
| 島根 | 27,039 | 27,039 | 100.0 | 318,300 | 318,300 | 100.0 | 0 | 0 | 0.0 |
| 岡山 | 44,855 | 44,855 | 100.0 | 448,461 | 448,461 | 100.0 | 505 | 0 | 0.0 |
| 広島 | 38,780 | 38,780 | 100.0 | 500,944 | 500,944 | 100.0 | 799 | 799 | 100.0 |
| 山口 | 35,438 | 35,438 | 100.0 | 241,389 | 239,265 | 99.1 | 0 | 0 | 0.0 |
| 徳島 | 25,696 | 25,696 | 100.0 | 0 | 0 | 0.0 | 7,378 | 6,218 | 84.3 |
| 香川 | 15,937 | 15,937 | 100.0 | 0 | 0 | 0.0 | 477 | 213 | 44.7 |
| 愛媛 | 45,700 | 45,700 | 100.0 | 255,213 | 255,213 | 100.0 | 169,027 | 0 | 0.0 |
| 高知 | 52,185 | 52,185 | 100.0 | 0 | 0 | 0.0 | 7,218 | 0 | 0.0 |
| 福岡 | 35,665 | 35,665 | 100.0 | 182,256 | 182,256 | 100.0 | 30,393 | 2,460 | 8.1 |
| 佐賀 | 16,139 | 16,139 | 100.0 | 103,622 | 102,153 | 98.6 | 2,687 | 60 | 2.2 |
| 長崎 | 19,522 | 19,522 | 100.0 | 83,236 | 83,236 | 100.0 | 169 | 0 | 0.0 |
| 熊本 | 43,938 | 43,938 | 100.0 | 150,497 | 150,497 | 100.0 | 9,430 | 134 | 1.4 |
| 大分 | 48,871 | 48,871 | 100.0 | 669,215 | 242,585 | 36.2 | 135,396 | 5,075 | 3.7 |
| 宮崎 | 52,733 | 52,733 | 100.0 | 251,674 | 235,610 | 93.6 | 9,860 | 0 | 0.0 |
| 鹿児島 | 51,654 | 51,654 | 100.0 | 127,083 | 127,083 | 100.0 | 1,193 | 0 | 0.0 |
| 沖縄 | 3,910 | 3,910 | 100.0 | 65,186 | 65,186 | 100.0 | 34,498 | 637 | 1.8 |