

は し が き

平成23年度の県税収入は、前年度比5.4%減、約49億円減の約858億円となり、4年連続の減収となりました。

法人二税については、22年度の企業業績について、東日本大震災発生前までは、エコカー減税や家電ポイント制度等の政策効果の浸透、海外需要の増加等により企業業績の回復が順調でした。また、猛暑および厳冬の影響で、電力事業者の販売電力量が増加したことから、前年度比10.3%（約21億円）の増収となりました。その他、22年度10月の税率引き上げの影響で、たばこ税が前年度比16.0%（約2.5億円）の増収となりました。

一方、県内全ての原子力発電所において定期検査を継続していたことから、核燃料税が前年度比86.4%（約64億円）の減収となりました。その他、消費が低迷していることから、地方消費税が前年度比4.9%（約5.5億円）の減収となりました。

収入率については、前年度を0.1ポイント下回る96.9%となりました。徴収強化を図るため、滞納整理の一層の早期着手を図るとともに、厳正な滞納処分を実施しました（滞納処分による収入実績約0.7億円）。また、県税収入未済額の多くを個人県民税が占めていることから、引き続き福井県地方税滞納整理機構を運営し、23年度は初めて全市町とともに個人住民税（うち4割が個人県民税）を中心とする徴収困難案件の共同徴収を実施しました（機構の徴収実績約3.7億円、うち個人県民税の徴収実績約0.8億円）。収入率は軽油引取税を除く全ての税目で向上しましたが、税込全体が減少したことにより、全体的な県税収入率は前年度並みとなり、全国順位では12位にとどまりました（平成22年度9位）。

本書は平成23年度の賦課徴収状況の実績を中心に、関係資料を取りまとめたものです。本書を通じて県税に対する理解を深めていただければ幸いです。

平成24年9月

福井県総務部税務課

目 次

第 1 財 政

1 平成 23 年度一般会計歳入歳出予算額および決算額	
(1) 歳 入	1
(2) 歳 出	1
2 一般会計歳入歳出決算額累年比較	
(1) 歳 入	2
(2) 歳 出	2
3 県税・地方譲与税収入額と基準財政収入額との比較	3
4 地方譲与税	
(1) 地方道路譲与税	4
(2) 石油ガス譲与税	4
(3) 航空機燃料譲与税	4
(4) 地方揮発油譲与税	4
(5) 地方法人特別譲与税	5
5 交付金等に関する調	
(1) ゴルフ場利用税市町交付金	6
(2) 自動車取得税市町交付金	7
(3) 個人県民税徴収取扱費市町交付金	8
(4) 利子等に係る県民税市町交付金	9
(5) 配当に係る県民税市町交付金	10
(6) 株式等の譲渡所得に係る県民税市町交付金	11
(7) 地方消費税市町交付金	12

第 2 税 収 入

1 景気の動向と県税	13
(1) 経済成長率と県税の伸び率	13
2 平成 23 年度県税決算額	
(1) 主要税目の概要	14
(2) 構 成 比	14
(3) 総 括 表	15
(4) 事務所別調定収入状況	17
(5) 月別調定収入状況	
ア 当 月 分	19
イ 累 計 分	21
(6) 県税調定収入状況累年比較	

ア 税目別	23
イ 事務所別	23
3 県税に係る税外収入の決算額	
(1) 科目別	25
(2) 事務所別	27
第3 徴収状況	
1 県税収入状況	28
2 県税収入未済額の整理状況	
(1) 税目別	31
(2) 事務所別	31
3 収入未済額の推移	33
4 差押処分の状況調	
(1) 税目別	34
(2) 事務所別	34
(3) 差押財産別	36
5 不納欠損処分理由別調	
(1) 税目別	37
(2) 事務所別	37
6 徴収猶予額調	38
7 金融機関別納付（納入）状況調	39
8 不服申立	40
9 訴訟	41
第4 課税状況	
1 個人県民税	
(1) 市町別課税状況	42
(2) 市町別調定収入状況	43
(3) 県民税配当割	44
(4) 県民税株式等譲渡所得割	44
2 法人県民税	45
3 県民税利子割	
(1) 利子割額の特別徴収義務者等に関する調	47
(2) 利子割額に関する調	48
4 個人事業税	
(1) 分割個人の所得金額に関する調	49
(2) 事業専従者に関する調	50
(3) 業種別課税状況に関する調	51

(4) 所得階層別人員に関する調	53
5 法人事業税	
(1) 事業税額等に関する調	54
(2) 事業税額等に関する調（外形対象法人分）	56
(3) 業種別および分割基準別に関する調（外形対象法人分を除く。）	58
(4) 業種別および分割基準別に関する調（外形対象法人分）	60
(5) 業種別等の法人数に関する調	
ア 普通法人	61
イ 特別法人	62
ウ 公益法人等	63
(6) 資本金別法人数に関する調	64
(7) 資本金別および所得階層別に関する調	65
(8) 収入金額課税法人に関する調	66
(9) 法人税または所得税の所得金額と異なる金額等に関する調	67
(10) 法人事業税の業種別調定状況調	68
6 地方消費税	
(1) 調定額に関する調	69
(2) 清算金収入額、清算金支出額等に関する調	70
7 不動産取得税	
(1) 家屋に関する調	71
(2) 土地に関する調	73
(3) 課税標準の特例の適用状況に関する調	75
8 県たばこ税	76
9 ゴルフ場利用税	77
10 自動車取得税	
(1) 新車に関する調	78
(2) 中古車に関する調	79
(3) 取得価格段階別に関する調（新車）	80
(4) 取得価格段階別に関する調（中古車）	81
11 軽油引取税	
(1) 軽油の引取数量等に関する調	82
(2) 課税対象とならない軽油に関する調	84
12 自動車税	
車種別課税状況に関する調	85
13 鉱区税	87
14 狩猟税	88
15 減免に関する調	89
16 特定地域等振興条例に基づく課税免除等に関する調	90
17 地方法人特別税	91

第5 納税奨励

1 納税貯蓄組合に対する補助金交付額	92
(1) 地区納税貯蓄組合連合会	92
(2) 県納税貯蓄組合総連合会	92
2 間税関係報償金交付額	92
(1) ゴルフ場利用税	92
(2) 軽油引取税	92

第6 税率

平成23年度県税の課税標準および税率一覧表	93
-----------------------	----

第7 税務機構等

1 税務機構	102
2 税務職員数	
(1) 税務課	103
(2) 出先機関	103
(3) 税務職員年齢別職員数	104
(4) 税務職員税務経験年数調	105
3 事務分掌	
(1) 税務課	106
(2) 福井県税事務所および嶺南振興局税務部	107
4 税務機構と管轄区域等の変遷等	110
5 北陸三県徴税费調	111

第8 その他

1 租税負担の推移	112
(1) 福井県	112
(2) 全国	112
2 平成23年度都道府県税決算（見込）額	113

1 平成23年度一般会計歳入歳出予算額および決算額

(1) 歳入

(単位:千円)

科 目	予 算 額 (A)	決 算 額 (B)	決算額の対予算比較		構 成 比	
			増減額 (B-A)	増減率(B/A)	予算額	決算額
県 税	84,666,950	85,796,648	1,129,698	101.3%	17.1%	17.3%
地方消費税清算金	15,858,051	15,858,051	0	100.0%	3.2%	3.2%
地方譲与税	12,146,888	12,022,008	-124,880	99.0%	2.5%	2.4%
地方特例交付金	947,726	947,726	0	100.0%	0.2%	0.2%
地方交付税	131,816,470	132,291,331	474,861	100.4%	26.6%	26.7%
交通安全対策特別交付金	350,000	284,896	-65,104	81.4%	0.1%	0.1%
分担金および負担金	3,324,614	3,440,805	116,191	103.5%	0.7%	0.7%
使用料および手数料	3,721,922	3,750,461	28,539	100.8%	0.8%	0.8%
国庫支出金	70,282,841	73,587,529	3,304,688	104.7%	14.2%	14.9%
財産収入	939,878	941,048	1,170	100.1%	0.2%	0.2%
寄付金	99,481	103,586	4,105	104.1%	0.0%	0.0%
繰入金	29,448,293	28,715,914	-732,379	97.5%	5.9%	5.8%
繰越金	3,686,135	6,468,422	2,782,287	175.5%	0.7%	1.3%
諸収入	54,601,115	45,849,521	-8,751,594	84.0%	11.0%	9.3%
県債	83,205,000	84,734,000	1,529,000	101.8%	16.8%	17.1%
合 計	495,095,364	494,791,946	-303,418	99.9%	100.0%	100.0%

(2) 歳出

(単位:千円)

科 目	予 算 額 (A)	決 算 額 (B)	決算額の対予算比較		構 成 比	
			増減額 (B-A)	増減率(B/A)	予算額	決算額
議会費	1,054,845	1,012,056	-42,789	95.9%	0.2%	0.2%
総務費	32,373,740	31,120,563	-1,253,177	96.1%	6.5%	6.4%
民生費	41,668,610	40,607,661	-1,060,949	97.5%	8.4%	8.3%
衛生費	27,471,847	28,560,620	1,088,773	104.0%	5.5%	5.8%
労働費	7,664,182	6,905,427	-758,755	90.1%	1.5%	1.4%
農林水産費	36,220,087	36,602,719	382,632	101.1%	7.3%	7.5%
商工費	61,062,483	51,936,957	-9,125,526	85.1%	12.3%	10.6%
土木費	53,469,811	61,110,450	7,640,639	114.3%	10.8%	12.5%
警察費	23,118,941	23,057,154	-61,787	99.7%	4.7%	4.7%
教育費	91,279,958	91,167,353	-112,605	99.9%	18.4%	18.6%
災害復旧費	2,964,484	1,714,809	-1,249,675	57.8%	0.6%	0.4%
公債費	95,677,656	95,238,150	-439,506	99.5%	19.3%	19.5%
諸支出費	20,368,720	20,339,842	-28,878	99.9%	4.1%	4.2%
予備費	700,000	0	-700,000	0.0%	0.1%	0.0%
合 計	495,095,364	489,373,761	-5,721,603	98.8%	100.0%	100.0%

2 一般会計歳入歳出決算額累年比較

(1) 歳入

(単位:千円)

科 目	平成20年度		平成21年度		平成22年度		平成23年度	
	決算額	構成比	決算額	構成比	決算額	構成比	決算額	構成比
県 税	113,871,035	24.2%	92,807,252	18.1%	90,688,125	17.8%	85,796,648	17.3%
地方消費税清算金	15,251,422	3.2%	16,025,421	3.1%	15,996,307	3.1%	15,858,051	3.2%
地方譲与税	2,054,759	0.4%	6,422,696	1.3%	11,651,389	2.3%	12,022,008	2.4%
地方特例交付金	1,730,490	0.4%	1,112,204	0.2%	1,138,051	0.2%	947,726	0.2%
地方交付税	115,220,190	24.5%	109,003,757	21.3%	123,397,890	24.2%	132,291,331	26.7%
交通安全対策特別交付金	315,862	0.1%	316,061	0.1%	293,608	0.1%	284,896	0.1%
分担金および負担金	4,296,436	0.9%	4,226,254	0.8%	3,357,643	0.7%	3,440,805	0.7%
使用料および手数料	5,633,750	1.2%	5,693,221	1.1%	3,789,877	0.7%	3,750,461	0.8%
国庫支出金	79,613,599	16.9%	105,627,811	20.6%	71,492,272	14.0%	73,587,529	14.9%
財産収入	1,071,581	0.2%	928,259	0.2%	907,269	0.2%	941,048	0.2%
寄付金	301,998	0.1%	244,952	0.0%	39,530	0.0%	103,586	0.0%
繰入金	7,478,089	1.6%	18,513,478	3.6%	20,362,364	4.0%	28,715,914	5.8%
繰越金	5,458,619	1.2%	4,130,191	0.8%	5,628,121	1.1%	6,468,422	1.3%
諸収入	42,337,857	9.0%	56,075,977	11.0%	72,439,367	14.2%	45,849,521	9.3%
県債	76,076,000	16.2%	90,647,000	17.7%	89,428,000	17.5%	84,734,000	17.1%
合 計	470,711,687	100.0%	511,774,534	100.0%	510,609,813	100.0%	494,791,946	100.0%

(2) 歳出

(単位:千円)

科 目	平成20年度		平成21年度		平成22年度		平成23年度	
	決算額	構成比	決算額	構成比	決算額	構成比	決算額	構成比
議 会 費	1,031,151	0.2%	944,584	0.2%	931,495	0.2%	1,012,056	0.2%
総 務 費	42,448,219	9.1%	44,617,637	8.8%	54,375,021	10.8%	31,120,563	6.4%
民 生 費	34,202,552	7.3%	41,791,729	8.3%	39,507,951	7.8%	40,607,661	8.3%
衛 生 費	20,957,160	4.5%	34,668,798	6.8%	24,725,627	4.9%	28,560,620	5.8%
労 働 費	7,167,827	1.5%	10,005,067	2.0%	7,301,731	1.4%	6,905,427	1.4%
農 林 水 産 費	39,193,137	8.4%	40,863,820	8.1%	36,623,743	7.3%	36,602,719	7.5%
商 工 費	34,318,817	7.4%	46,763,544	9.2%	50,333,579	10.0%	51,936,957	10.6%
土 木 費	81,789,226	17.5%	78,966,521	15.6%	71,810,500	14.2%	61,110,450	12.5%
警 察 費	23,031,740	4.9%	23,126,105	4.6%	22,818,363	4.5%	23,057,154	4.7%
教 育 費	92,730,109	19.9%	90,675,285	17.9%	96,606,646	19.2%	91,167,353	18.6%
災 害 復 旧 費	871,196	0.2%	209,392	0.0%	174,577	0.0%	1,714,809	0.4%
公 債 費	67,613,469	14.5%	72,613,003	14.3%	77,987,546	15.5%	95,238,150	19.5%
諸 支 出 費	21,226,893	4.5%	20,900,928	4.1%	20,944,613	4.2%	20,339,842	4.2%
予 備 費	0	0.0%	0	0.0%	0	0.0%	0	0.0%
合 計	466,581,496	100.0%	506,146,413	100.0%	504,141,392	100.0%	489,373,761	100.0%

3 県税・地方譲与税収入額と基準財政収入額との比較

<平成23年度>

(単位:千円)

科目	区分	県税収入 決算額 (A)	市町 交付金 (B)	基準財政 収入額 (C)	特定地域等振興 条例による 課税免除等の額 (参考) (D)	標準税収入額 (概算) (D)=(C)×100/75	比 較 (A)-(B)-(D)
普 通 税	県 民 税	30,014,669	732,917	24,610,065	0	32,813,420	-3,531,668
	個 人	23,505,514		21,066,410		28,088,547	-4,583,033
	法 人	5,219,344		3,187,701		4,250,268	969,076
	利 子 割	855,222	474,638	236,851		315,801	64,783
	配 当 割	348,897	207,371	85,776		114,368	27,158
	譲渡所得割	85,692	50,908	33,327		44,436	-9,652
	事 業 税	17,627,196	0	12,178,377	14,052	16,237,836	1,389,360
	個 人	694,964		496,607		662,143	32,821
	法 人	16,932,232		11,681,770	14,052	15,575,693	1,356,539
	地 方 消 費 税	10,699,083	7,962,638	6,117,613	0	8,156,817	-5,420,372
	譲 渡 割	10,329,966		4,636,117		6,181,489	
	貨 物 割	369,117		1,481,496		1,975,328	
	不 動 産 取 得 税	1,871,887		1,094,903	79,317	1,459,871	412,016
	県 た ば こ 税	1,809,169		1,067,655		1,423,540	385,629
	ゴ ル フ 場 利 用 税	290,145	200,332	62,358		83,144	6,669
	自 動 車 取 得 税	1,265,292	830,065	526,011		701,348	-266,121
	軽 油 引 取 税	8,203,668		5,660,514		7,547,352	656,316
	自 動 車 税	12,370,164		8,939,677		11,919,569	450,595
	鉦 区 税	2,941		2,401		3,201	-260
県 固 定 資 産 税	0			0	0	0	
核 燃 料 税	1,015,650				0	1,015,650	
目 的 税							
狩 猟 税	19,575						
軽油引取税(旧法)	981				0	981	
県 税 計		85,190,421	9,725,952	60,259,574	93,369	80,346,098	-4,901,205
譲 与 税	地方法人特別譲与税	10,027,231		7,993,961		7,993,961	2,033,270
	所得譲与税	0				0	0
	地方道路譲与税	8				0	8
	地方揮発油譲与税	1,868,355		1,845,624		1,845,624	22,731
	石油ガス譲与税	126,292		134,192		134,192	-7,900
	航空機燃料譲与税	122		154		154	-32
譲 与 税 計		12,022,008	0	9,973,931	0	9,973,931	2,048,077
合 計		97,212,429	9,725,952	70,233,505	93,369	90,320,029	-2,853,128

1 県税収入決算額は、現年課税分である。

2 基準財政収入額は、特定地域等振興条例による課税免除等の額を控除した後の額を記載している。

3 譲与税は基準財政収入額＝標準税収入額(収入見込額)であるので、(C)＝(D)としている。

4 地方譲与税

(1) 地方道路譲与税

(単位:千円、m、㎡、%)

区 分	平成19年度	前年比	平成20年度	前年比	平成21年度	前年比	平成22年度	前年比	平成23年度	前年比
6月 譲与額	610,498	103.2	590,386	96.7	648,487	109.8	2	0.0	2	100.0
11月 譲与額	876,223	101.3	724,129	82.6	169,689	23.4	2	0.0	5	250.0
3月 譲与額	629,482	102.9	592,519	94.1	17	0.0	1	5.9	1	100.0
譲与金計	2,116,203	102.3	1,907,034	90.1	818,193	42.9	5	0.0	8	160.0
全国分譲与金合計	176,127,314	99.6	160,770,512	91.3	68,817,150	42.8	428	0.0	726	169.6
本県の全国に占める割合	1.20152		1.18618		1.18894		1.16822		1.11019	
道路延長 本県	2,318,538	98.4	2,318,555	100.0	2,340,241	100.9	2,317,338	99.0	2,342,596	101.1
道路面積 本県	23,338,793	100.1	23,339,978	100.0	23,686,742	101.5	23,715,975	100.1	23,768,925	100.2

(注)1 全国分譲与金合計は、指定都市分を含む。

2 道路延長、面積は、補正後の数値である。

(2) 石油ガス譲与税

(単位:千円、m、㎡、%)

区 分	平成19年度	前年比	平成20年度	前年比	平成21年度	前年比	平成22年度	前年比	平成23年度	前年比
6月 譲与額	39,592	94.3	38,566	97.4	40,549	105.1	38,420	94.7	31,480	81.9
11月 譲与額	67,008	95.2	63,352	94.5	56,958	89.9	53,499	93.9	52,799	98.7
3月 譲与額	53,370	93.4	45,630	85.5	47,893	105.0	48,596	101.5	42,013	86.5
譲与金計	159,970	94.4	147,548	92.2	145,400	98.5	140,515	96.6	126,292	89.9
全国分譲与金合計	13,705,677	96.1	12,894,396	94.1	12,349,545	95.8	12,458,467	100.9	11,353,250	91.1
本県の全国に占める割合	1.16718		1.14428		1.17737		1.12787		1.11239	
道路延長 本県	4,546,653	98.7	4,655,658	102.4	3,938,626	84.6	3,985,821	101.2	4,115,941	103.3
道路面積 本県	27,761,097	101.6	28,214,832	101.6	28,809,859	102.1	29,127,651	101.1	29,793,545	102.3

(注)1 全国分譲与金合計は、指定都市分を含む。

2 道路延長、面積は、補正後の数値である。

(3) 航空機燃料譲与税

(単位:千円、%)

区 分	平成19年度	前年比	平成20年度	前年比	平成21年度	前年比	平成22年度	前年比	平成23年度	前年比
9月 譲与額	50	106.4	63	126.0	76	120.6	73	96.1	57	78.1
3月 譲与額	67	72.8	114	170.1	92	80.7	101	109.8	65	64.4
譲与金計	117	84.2	177	151.3	168	94.9	174	103.6	122	70.1

(4) 地方揮発油譲与税

(単位:千円、m、㎡、%)

区 分	平成19年度	前年比	平成20年度	前年比	平成21年度	前年比	平成22年度	前年比	平成23年度	前年比
6月 譲与額	—		—		591	—	633,911	107,260.7	542,325	85.6
11月 譲与額	—		—		502,032	—	661,633	131.8	765,172	115.6
3月 譲与額	—		—		688,756	—	780,519	113.3	560,858	71.9
譲与金計	—		—		1,191,379	—	2,076,063	174.3	1,868,355	90.0
全国分譲与金合計	—		—		100,127,049	—	177,468,925	177.2	163,903,878	92.4
本県の全国に占める割合	—		—		1.18987		1.16982		1.13991	
道路延長 本県	—		—		2,340,241	—	2,317,338	99.0	2,342,596	101.1
道路面積 本県	—		—		23,686,742	—	23,715,975	100.1	23,768,925	100.2

(注)1 全国分譲与金合計は、指定都市分を含む。

2 道路延長、面積は、補正後の数値である。

(5) 地方法人特別譲与税

(単位:千円、人、%)

区 分	平成19年度	前年比	平成20年度	前年比	平成21年度	前年比	平成22年度	前年比	平成23年度	前年比
5月 譲与額	—		—		131	—	448,392	342,284.0	536,355	119.6
8月 譲与額	—		—		56,376	—	1,924,340	3,413.4	2,025,270	105.2
11月 譲与額	—		—		415,297	—	3,113,413	749.7	3,518,365	113.0
2月 譲与額	—		—		3,795,752	—	3,948,487	104.0	3,947,241	100.0
譲与金計	—		—		4,267,556	—	9,434,632	221.1	10,027,231	106.3
全国分譲与金合計	—		—		640,472,918	—	1,415,945,000	221.1	1,542,741,584	109.0
本県の全国に 占める割合	—		—		0.66631		0.66631		0.64996	
人 口 本県	—		—		821,592	—	821,592	100.0	806,314	98.1
従業者数 本県	—		—		404,338	—	404,338	100.0	420,983	104.1

5 交付金等に関する調

(1) ゴルフ場利用税市町交付金

(単位:円)

区分 市町名	平成20年度	平成21年度	平成22年度	平成23年度				所在ゴルフ場の名称
				8月交付	12月交付	3月交付	交付額計	
福 井 市	46,609,147	48,336,074	44,108,208	16,411,962	19,974,149	6,188,178	42,574,289	杉の木台ゴルフクラブ フォレスト福井ゴルフクラブ ゴールド福井ゴルフクラブ
大 野 市	0	0	0	0	0	0	0	
勝 山 市	0	0	0	0	0	0	0	
鯖 江 市	862,715	954,570	872,095	339,723	375,032	119,199	833,954	杉の木台ゴルフクラブ
あ わ ら 市	89,778,670	89,764,536	79,503,105	28,938,521	35,103,736	13,154,792	77,197,049	芦原ゴルフクラブ 福井国際カントリークラブ 越前カントリー倶楽部 片山津ゴルフクラブ西コース ステファニージャパンセントラル ゴルフ倶楽部
越 前 市	14,427,874	15,809,073	14,469,833	4,570,188	6,638,562	2,037,168	13,245,918	武生カントリークラブ
坂 井 市	32,076,145	32,266,695	28,602,000	10,099,495	13,238,928	4,235,045	27,573,468	フクイカントリークラブ
永 平 寺 町	0	0	0	0	0	0	0	
池 田 町	0	0	0	0	0	0	0	
南 越 前 町	0	0	0	0	0	0	0	
越 前 町	0	0	0	0	0	0	0	
福 井 県 税 管 内	183,754,551	187,130,948	167,555,241	60,359,889	75,330,407	25,734,382	161,424,678	
敦 賀 市	22,758,078	21,962,955	20,475,427	7,232,963	8,214,279	0	15,447,242	敦賀国際カントリー倶楽部
小 浜 市	0	0	0	0	0	0	0	
美 浜 町	0	0	0	0	0	0	0	
高 浜 町	69,825	71,400	63,000	19,950	24,150	9,975	54,075	舞鶴カントリークラブ
お お い 町	0	0	0	0	0	0	0	
若 狭 町	28,277,802	27,201,566	24,983,168	8,697,514	11,175,356	3,533,232	23,406,102	わかさカントリー倶楽部
嶺南税務部管内	51,105,705	49,235,921	45,521,595	15,950,427	19,413,785	3,543,207	38,907,419	
県 合 計	234,860,256	236,366,869	213,076,836	76,310,316	94,744,192	29,277,589	200,332,097	

(2)自動車取得税市町交付金

区分 市町名	補正後の 市町道の 延長	補正後の 市町道の 面積	平成22年度 交付額	平成23年度交付額			
				8月交付	12月交付	3月交付	交付額計
	m	m ²	千円	千円	千円	千円	千円
福井市	2,783,156	19,303,438	266,961	68,822	76,433	90,773	236,028
大野市	585,393	3,744,970	53,674	13,878	15,414	18,306	47,598
勝山市	511,553	2,871,991	44,218	11,370	12,628	14,997	38,995
鯖江市	843,641	4,881,130	74,358	19,025	21,130	25,094	65,249
あわら市	390,230	2,528,506	36,168	9,312	10,342	12,282	31,936
越前市	1,123,122	5,902,898	93,763	24,203	26,879	31,923	83,005
坂井市	1,078,335	6,577,745	97,185	24,960	27,720	32,920	85,600
永平寺町	275,928	1,362,845	22,538	5,780	6,419	7,624	19,823
池田町	77,673	495,346	7,168	1,837	2,041	2,424	6,302
南越前町	254,023	1,612,143	22,582	5,997	6,661	7,911	20,569
越前町	368,646	2,317,331	33,424	8,662	9,620	11,425	29,707
福井県税管内	8,291,700	51,598,343	752,039	193,846	215,287	255,679	664,812
敦賀市	651,068	3,891,490	57,980	14,919	16,568	19,676	51,163
小浜市	468,618	2,749,133	40,868	10,640	11,816	14,033	36,489
美浜町	198,845	1,099,292	17,016	4,387	4,872	5,786	15,045
高浜町	176,049	943,688	14,915	3,828	4,251	5,049	13,128
おおい町	205,943	1,244,398	18,492	4,743	5,269	6,257	16,269
若狭町	432,981	2,454,594	37,576	9,669	10,738	12,752	33,159
嶺南税務部管内	2,133,504	12,382,595	186,847	48,186	53,514	63,553	165,253
県合計	10,425,204	63,980,938	938,886	242,032	268,801	319,232	830,065

(3) 個人県民税徴収取扱費市町交付金

区分 市町名	納税義務者 の数に係る 金額	過誤納 還付金	過誤納金 に対する還付 加算金額	納期前納付 による 報奨金	配当割、株式譲渡 所得割の控除額に かかる金額	18年度以前 課税分にかかる 徴収金による金額	交付金額計
	円	円	円	円	円	円	円
福 井 市	393,531,900	9,478,123	268,285	0	3,017,496	1,522,112	407,817,916
大 野 市	52,546,500	2,084,011	7,068	0	124,545	99,531	54,861,655
勝 山 市	39,666,000	1,072,159	0	0	237,640	126,415	41,102,214
鯖 江 市	103,497,300	2,293,830	23,333	0	26,163	354,834	106,195,460
あ わ ら 市	44,879,100	821,163	0	0	86,969	196,723	45,983,955
越 前 市	128,504,400	4,573,307	1,384	0	634,496	428,363	134,141,950
坂 井 市	142,422,300	3,890,114	10,522	0	0	246,508	146,569,444
永 平 寺 町	29,973,300	254,926	0	0	150,409	36,847	30,415,482
池 田 町	4,897,200	0	0	0	0	90	4,897,290
南 越 前 町	17,901,300	166,340	0	0	35,355	9,848	18,112,843
越 前 町	36,128,400	1,045,282	0	0	84,247	65,624	37,323,553
福 井 県 税 管 内	993,947,700	25,679,255	310,592	0	4,397,320	3,086,895	1,027,421,762
敦 賀 市	100,370,700	3,412,484	634	0	0	389,481	104,173,299
小 浜 市	45,353,700	1,720,723	0	0	0	42,835	47,117,258
美 浜 町	14,986,800	207,713	1,742	0	72,657	78,099	15,347,011
高 浜 町	15,576,300	230,551	0	0	52,665	19,120	15,878,636
お お い 町	12,486,900	372,966	0	0	0	31,585	12,891,451
若 狭 町	23,639,400	131,014	0	0	30,438	0	23,800,852
嶺南税務部管内	212,413,800	6,075,451	2,376	0	155,760	561,120	219,208,507
県 合 計	1,206,361,500	31,754,706	312,968	0	4,553,080	3,648,015	1,246,630,269

(4) 利子等に係る県民税市町交付金

区分 市町名	交付基準				平成 22年度 交付額	平成23年度交付額			
	個人県民税収入額					8月交付	12月交付	3月交付	計
	平成19年度	平成20年度	平成21年度	平成22年度					
円	円	円	円	千円	千円	千円	千円	千円	
福井市	9,557,584,149	10,048,877,571	9,837,004,397	9,041,347,136	174,179	55,591	67,944	53,514	177,049
大野市	925,787,192	964,259,519	927,406,735	860,787,391	16,714	5,320	6,464	5,091	16,875
勝山市	701,952,339	724,627,429	719,540,531	649,952,960	12,716	4,052	4,917	3,873	12,842
鯖江市	1,999,512,000	2,148,929,464	2,085,206,613	1,867,036,651	36,717	11,767	14,320	11,279	37,366
あわら市	906,905,978	977,242,548	992,012,695	848,162,365	16,826	5,428	6,610	5,206	17,244
越前市	2,586,601,111	2,693,137,734	2,626,861,767	2,359,843,531	46,813	14,929	18,028	14,199	47,156
坂井市	2,906,171,390	3,029,049,062	2,980,359,924	2,653,371,172	52,542	16,834	20,334	16,015	53,183
永平寺町	593,277,409	623,338,811	602,767,402	555,598,171	10,835	3,435	4,184	3,295	10,914
池田町	76,778,826	78,416,469	72,156,329	69,509,918	1,356	429	517	407	1,353
南越前町	338,083,637	347,670,425	331,310,436	291,725,555	6,013	1,920	2,277	1,793	5,990
越前町	646,855,425	670,423,980	657,249,968	598,428,721	11,630	3,728	4,523	3,562	11,813
福井県税管内	21,239,509,456	22,305,973,012	21,831,876,797	19,795,763,571	386,341	123,433	150,118	118,234	391,785
敦賀市	2,237,479,188	2,386,621,328	2,366,511,902	2,252,811,889	41,154	13,196	16,471	12,973	42,640
小浜市	856,156,608	904,312,650	893,175,914	846,244,418	15,648	5,010	6,214	4,894	16,118
美浜町	306,531,845	328,494,888	320,351,662	306,142,772	5,615	1,803	2,244	1,768	5,815
高浜町	309,891,176	334,486,568	323,757,995	303,554,209	5,694	1,827	2,259	1,779	5,865
おおい町	234,480,654	253,792,384	251,801,362	247,729,537	4,338	1,396	1,772	1,395	4,563
若狭町	437,569,996	443,813,918	434,766,536	399,839,014	7,765	2,485	3,002	2,365	7,852
嶺南税務部管内	4,382,109,467	4,651,521,736	4,590,365,371	4,356,321,839	80,214	25,717	31,962	25,174	82,853
県合計	25,621,618,923	26,957,494,748	26,422,242,168	24,152,085,410	466,555	149,150	182,080	143,408	474,638

(5) 配当に係る県民税市町交付金

区分 市町名	交 付 基 準				平成 22年度 交付額	平成23年度交付額			
	個 人 県 民 税 収 入 額					8月交付	12月交付	3月交付	計
	平成19年度	平成20年度	平成21年度	平成22年度					
円	円	円	円	千円	千円	千円	千円	千円	
福 井 市	9,557,584,149	10,048,877,571	9,837,004,397	9,041,347,136	69,546	26,541	2,879	47,935	77,355
大 野 市	925,787,192	964,259,519	927,406,735	860,787,391	6,671	2,540	273	4,560	7,373
勝 山 市	701,952,339	724,627,429	719,540,531	649,952,960	5,076	1,934	208	3,469	5,611
鯖 江 市	1,999,512,000	2,148,929,464	2,085,206,613	1,867,036,651	14,664	5,618	606	10,103	16,327
あ わ ら 市	906,905,978	977,242,548	992,012,695	848,162,365	6,723	2,592	280	4,663	7,535
越 前 市	2,586,601,111	2,693,137,734	2,626,861,767	2,359,843,531	18,690	7,127	763	12,719	20,609
坂 井 市	2,906,171,390	3,029,049,062	2,980,359,924	2,653,371,172	20,983	8,037	861	14,346	23,244
永 平 寺 町	593,277,409	623,338,811	602,767,402	555,598,171	4,323	1,640	177	2,952	4,769
池 田 町	76,778,826	78,416,469	72,156,329	69,509,918	540	205	21	364	590
南 越 前 町	338,083,637	347,670,425	331,310,436	291,725,555	2,400	917	96	1,606	2,619
越 前 町	646,855,425	670,423,980	657,249,968	598,428,721	4,644	1,780	191	3,191	5,162
福 井 県 税 管 内	21,239,509,456	22,305,973,012	21,831,876,797	19,795,763,571	154,260	58,931	6,355	105,908	171,194
敦 賀 市	2,237,479,188	2,386,621,328	2,366,511,902	2,252,811,889	16,437	6,300	697	11,620	18,617
小 浜 市	856,156,608	904,312,650	893,175,914	846,244,418	6,249	2,391	263	4,384	7,038
美 浜 町	306,531,845	328,494,888	320,351,662	306,142,772	2,243	861	95	1,583	2,539
高 浜 町	309,891,176	334,486,568	323,757,995	303,554,209	2,273	872	95	1,594	2,561
お お い 町	234,480,654	253,792,384	251,801,362	247,729,537	1,733	666	75	1,250	1,991
若 狭 町	437,569,996	443,813,918	434,766,536	399,839,014	3,099	1,186	127	2,118	3,431
嶺南税務部管内	4,382,109,467	4,651,521,736	4,590,365,371	4,356,321,839	32,034	12,276	1,352	22,549	36,177
県 合 計	25,621,618,923	26,957,494,748	26,422,242,168	24,152,085,410	186,294	71,207	7,707	128,457	207,371

(6) 株式等の譲渡所得に係る県民税市町交付金

区分 市町名	交付基準				平成 22年度 交付額	平成 23年度 交付額
	個人県民税収入額					
	平成19年度	平成20年度	平成21年度	平成22年度		
	円	円	円	円	千円	千円
福井市	9,557,584,149	10,048,877,571	9,837,004,397	9,041,347,136	23,049	18,999
大野市	925,787,192	964,259,519	927,406,735	860,787,391	2,205	1,807
勝山市	701,952,339	724,627,429	719,540,531	649,952,960	1,680	1,375
鯖江市	1,999,512,000	2,148,929,464	2,085,206,613	1,867,036,651	4,879	4,004
あわら市	906,905,978	977,242,548	992,012,695	848,162,365	2,251	1,848
越前市	2,586,601,111	2,693,137,734	2,626,861,767	2,359,843,531	6,190	5,041
坂井市	2,906,171,390	3,029,049,062	2,980,359,924	2,653,371,172	6,980	5,686
永平寺町	593,277,409	623,338,811	602,767,402	555,598,171	1,424	1,170
池田町	76,778,826	78,416,469	72,156,329	69,509,918	178	144
南越前町	338,083,637	347,670,425	331,310,436	291,725,555	796	636
越前町	646,855,425	670,423,980	657,249,968	598,428,721	1,545	1,264
福井県税管内	21,239,509,456	22,305,973,012	21,831,876,797	19,795,763,571	51,177	41,974
敦賀市	2,237,479,188	2,386,621,328	2,366,511,902	2,252,811,889	5,471	4,605
小浜市	856,156,608	904,312,650	893,175,914	846,244,418	2,077	1,737
美浜町	306,531,845	328,494,888	320,351,662	306,142,772	747	627
高浜町	309,891,176	334,486,568	323,757,995	303,554,209	757	631
おおい町	234,480,654	253,792,384	251,801,362	247,729,537	579	495
若狭町	437,569,996	443,813,918	434,766,536	399,839,014	1,030	839
嶺南税務部管内	4,382,109,467	4,651,521,736	4,590,365,371	4,356,321,839	10,661	8,934
県合計	25,621,618,923	26,957,494,748	26,422,242,168	24,152,085,410	61,838	50,908

(7) 地方消費税市町交付金

区分 市町名	人口 (平成22年調査)	従業者数 (平成21年調査)	平成22年度 交付額計	平成23年度 交付額				
				6月交付	9月交付	12月交付	3月交付	交付額計
	人	人	千円	千円	千円	千円	千円	千円
福井市	266,796	167,177	2,882,407	680,734	910,485	535,696	757,488	2,884,403
大野市	35,291	15,717	343,921	81,223	104,773	59,679	84,388	330,063
勝山市	25,466	10,091	231,821	54,749	71,343	40,879	57,803	224,774
鯖江市	67,450	32,791	644,353	152,176	200,056	118,872	168,088	639,192
あわら市	29,989	14,176	288,730	68,189	89,834	52,147	73,737	283,907
越前市	85,614	45,913	884,378	208,862	271,194	158,385	223,961	862,402
坂井市	91,900	39,122	822,083	194,150	257,924	152,251	215,288	819,613
永平寺町	20,647	8,184	173,154	40,893	56,175	33,147	46,871	177,086
池田町	3,046	1,120	30,026	7,091	8,549	4,737	6,698	27,075
南越前町	11,551	3,403	93,909	22,178	28,924	16,489	23,317	90,908
越前町	23,160	8,552	201,803	47,660	62,214	36,084	51,024	196,982
福井県税管内	660,910	346,246	6,596,585	1,557,905	2,061,471	1,208,366	1,708,663	6,536,405
敦賀市	67,760	36,415	680,236	160,650	213,274	125,489	177,445	676,858
小浜市	31,340	16,186	310,483	73,326	97,516	56,893	80,448	308,183
美浜町	10,563	5,549	108,475	25,618	33,416	19,339	27,346	105,719
高浜町	11,062	4,956	100,684	23,778	32,574	18,758	26,524	101,634
おおい町	8,580	5,029	86,305	20,382	29,102	16,620	23,501	89,605
若狭町	16,099	6,602	150,517	35,548	45,362	26,232	37,092	144,234
嶺南税務部管内	145,404	74,737	1,436,700	339,302	451,244	263,331	372,356	1,426,233
県合計	806,314	420,983	8,033,285	1,897,207	2,512,715	1,471,697	2,081,019	7,962,638

1 景気の動向と県税

[18年度]

我が国経済は、一部に弱さがみられるものの、好調さが持続しており、本県においては、業績が好調な製造業を中心として、法人二税が大幅な増収となったことなどから、全体の収入額としては前年度と比べ7.3%の増収となり、5年ぶりに1,000億円台を回復しました。

[19年度]

我が国経済は、景気回復を支えてきた企業部門の勢いが徐々に弱まり、足踏み状態となるものの、本県においては、国税の所得税から地方税である個人住民税(個人県民税)への税源移譲と業績好調な製造業を中心とした法人二税の大幅な増収などから、全体の収入額としては前年度と比べ14.7%の増収となり、過去最高となりました。

[20年度]

我が国の経済は、100年に一度言われる経済危機の影響に伴い景気が急速に悪化したことから、本県においては、核燃料税が40.7%の増収となったものの、法人二税が9.2%の減、地方消費税が12.4%の減、また軽油引取税等の暫定税率失効の影響等により、全体の収入額としては前年度と比べ4.6%の減と、5年ぶりの減収となりました。

[21年度]

我が国の経済は、長期的な景気低迷の影響を受けており、本県においては、製造業等の税収の落ち込みや地方法人特別税創設の影響により法人二税が43.5%の減、またエコカー減税の影響により自動車取得税が36.8%の減収となるなど、ほとんどの税目で前年度の税収を下回り、全体の収入額としては前年度と比べ18.5%減と、2年連続の減収となり、4年ぶりに1,000億円を割り込みました。

[22年度]

我が国の経済は、エコカー補助金や家電エコポイント制度等の政策効果の浸透、海外需要の増加等により企業業績の回復が順調に進んだことから、本県においては、地方消費税が6.5%の増、軽油引取税が3.2%の増となったほか、申告対象となった発電所数の増加により核燃料税が45.4%増となったものの、地方法人特別税が平年化したことによる影響から法人二税が10.3%の減、個人所得の減少から個人県民税が8.4%の減少となり、県税全体の収入額としては前年度と比べ2.3%の減と、3年連続の減収となりました。

[23年度]

我が国の経済は、東日本大震災発生前までは、エコカー減税や家電エコポイント制度等の政策効果の浸透、海外需要の増加等により企業業績の回復が順調であったことから、本県においては、法人二税が10.3%の増、22年10月の税率引き上げの影響でたばこ税が16.0%の増収となったものの、県内全ての原子力発電所において定期検査を継続していたことから核燃料税が86.4%の減、消費低迷により地方消費税が4.9%の減少となり、県税全体の収入額としては前年度と比べ5.4%の減と、4年連続の減収となりました。

(1) 経済成長率と県税の伸び率(平成12年度～平成21年度)

年度	県税収入額 (百万円)	対前年 伸び率	経済成長率(名目)		経済成長率(実質)	
			国	県	国	県
12	111,880	4.7%	0.9%	3.6%	2.6%	5.5%
13	113,920	1.8%	-2.1%	-2.7%	-0.8%	-1.4%
14	97,232	-14.6%	-0.8%	-0.5%	1.1%	2.7%
15	93,570	-3.8%	0.8%	-0.5%	2.1%	1.4%
16	96,979	3.6%	1.0%	-1.8%	2.0%	0.5%
17	97,017	0.0%	0.9%	2.2%	2.3%	5.3%
18	104,052	7.3%	1.5%	-0.4%	2.3%	1.6%
19	119,386	14.7%	1.0%	0.2%	1.8%	1.4%
20	113,871	-4.6%	-4.6%	-3.9%	-4.1%	-2.6%
21	92,807	-18.5%	-3.7%	-1.9%	-2.4%	-2.2%

資料： 県政策統計課ホームページ (<http://www.pref.fukui.lg.jp/doc/toukei/kenmin.html>)

2 平成23年度県税決算額

(1) 主要税目の概要

○法人二税

前年度の企業業績について、東日本大震災発生前までは回復が順調であったこと、猛暑および厳冬の影響で、電力事業者の販売電力量が増加したことから、昨年度比10.3%の増収となった。

○たばこ税

平成22年10月の税率引き上げの影響で昨年度比16.0%の増収となった。

○核燃料税

県内全ての原子力発電所において定期検査を継続していたことから、昨年度比86.4%の減収となった。

○地方消費税

消費の低迷により、昨年度比4.9%の減収となった。

(2) 構成比

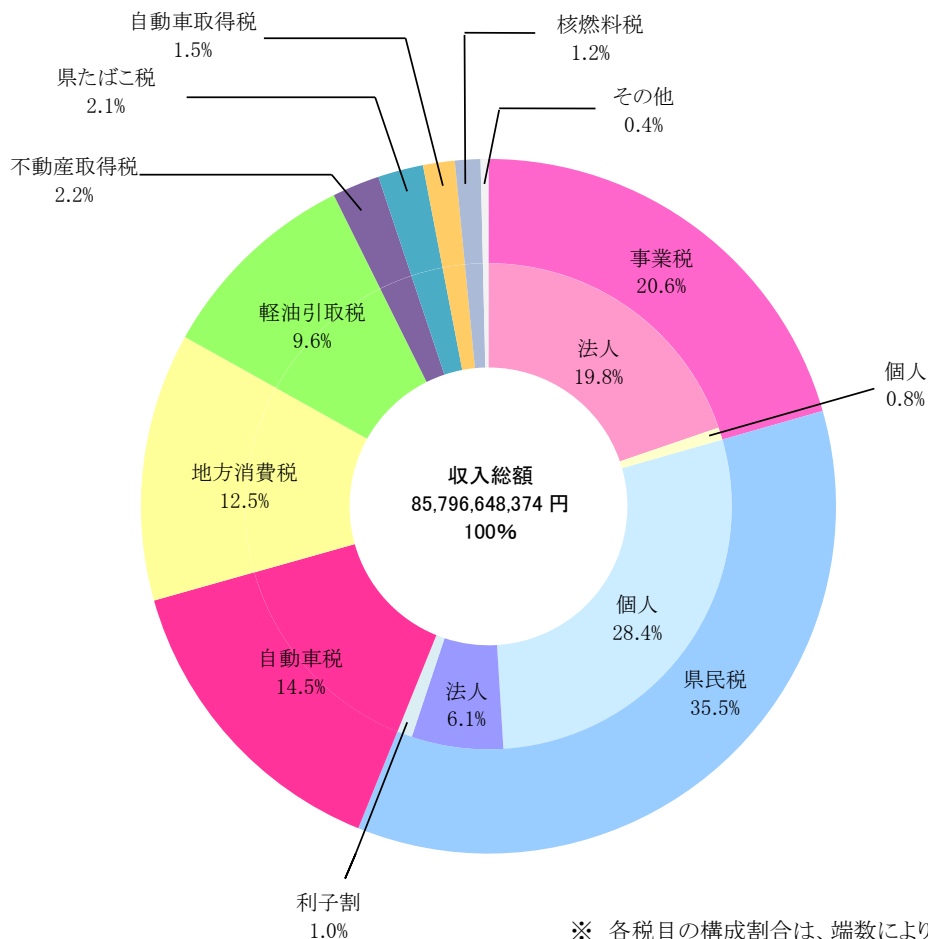

(3) 総括表

(単位:円、%)

区 分	予 算 額	調 定 額		収入済額	不納欠損額	収入未済額	収入率		
		税 額	件数				対予算	対調定	
個 県 民 人 税	現	23,314,735,000	23,983,712,299	-	23,505,513,631	0	478,198,668	100.8	98.0
	滞	412,697,000	2,041,698,040	-	462,666,838	68,580,970	1,510,450,232	112.1	22.7
	計	23,727,432,000	26,025,410,339	-	23,968,180,469	68,580,970	1,988,648,900	101.0	92.1
法 県 民 人 税	現	5,185,058,000	5,230,090,309	26,316	5,219,343,976	134,724	10,611,609	100.7	99.8
	滞	8,468,000	35,670,656	1,324	9,677,196	3,468,770	22,524,690	114.3	27.1
	計	5,193,526,000	5,265,760,965	27,640	5,229,021,172	3,603,494	33,136,299	100.7	99.3
県 利 子 税 割	現	827,723,000	855,222,427	7,837	855,222,427	0	0	103.3	100.0
	滞	0	0	0	0	0	0	0.0	0.0
	計	827,723,000	855,222,427	7,837	855,222,427	0	0	103.3	100.0
県 配 当 税 割	現	289,265,000	348,897,430	5,269	348,897,430	0	0	120.6	100.0
	滞	0	0	0	0	0	0	0.0	0.0
	計	289,265,000	348,897,430	5,269	348,897,430	0	0	120.6	100.0
県 株 譲 民 式 渡 税 等 割	現	133,605,000	85,691,788	129	85,691,788	0	0	64.1	100.0
	滞	0	0	0	0	0	0	0.0	0.0
	計	133,605,000	85,691,788	129	85,691,788	0	0	64.1	100.0
個 事 業 人 税	現	687,904,000	703,949,800	10,561	694,963,722	65,700	8,920,378	101.0	98.7
	滞	18,014,000	58,714,834	1,207	16,658,968	3,784,162	38,271,704	92.5	28.4
	計	705,918,000	762,664,634	11,768	711,622,690	3,849,862	47,192,082	100.8	93.3
法 事 業 人 税	現	16,318,883,000	16,936,809,000	11,983	16,932,231,946	0	4,577,054	103.8	100.0
	滞	8,741,000	33,737,936	204	12,635,173	6,527,720	14,575,043	144.6	37.5
	計	16,327,624,000	16,970,546,936	12,187	16,944,867,119	6,527,720	19,152,097	103.8	99.8
地 消 費 方 税 割	現	10,284,460,000	10,329,965,612	12	10,329,965,612	0	0	100.4	100.0
	滞	0	0	0	0	0	0	0.0	0.0
	計	10,284,460,000	10,329,965,612	12	10,329,965,612	0	0	100.4	100.0
地 消 費 方 税 割	現	347,056,000	369,117,395	12	369,117,395	0	0	106.4	100.0
	滞	0	0	0	0	0	0	0.0	0.0
	計	347,056,000	369,117,395	12	369,117,395	0	0	106.4	100.0
不 動 産 税	現	1,830,298,000	1,888,233,000	8,076	1,871,887,468	0	16,345,532	102.3	99.1
	滞	24,001,000	142,094,316	491	24,531,924	10,035,169	107,527,223	102.2	17.3
	計	1,854,299,000	2,030,327,316	8,567	1,896,419,392	10,035,169	123,872,755	102.3	93.4
県 た ば こ 税	現	1,774,258,000	1,809,168,911	74	1,809,168,911	0	0	102.0	100.0
	滞	0	0	0	0	0	0	0.0	0.0
	計	1,774,258,000	1,809,168,911	74	1,809,168,911	0	0	102.0	100.0

(単位:円、%)

区 分	予 算 額	調 定 額		収入済額	不納欠損額	収入未済額	収入率		
		税 額	件数				対予算	対調定	
コ'ルフ場 利用税	現	290,329,000	290,144,805	138	290,144,805	0	0	99.9	100.0
	滞	0	0	0	0	0	0	0.0	0.0
	計	290,329,000	290,144,805	138	290,144,805	0	0	99.9	100.0
自 動 車 税 取 得 税	現	1,259,078,000	1,265,292,400	37,161	1,265,292,400	0	0	100.5	100.0
	滞	0	0	0	0	0	0	0.0	0.0
	計	1,259,078,000	1,265,292,400	37,161	1,265,292,400	0	0	100.5	100.0
軽 引 取 油 税	現	8,203,409,000	8,254,338,773	1,821	8,203,668,496	0	50,670,277	100.0	99.4
	滞	0	1,628,781	13	166,331	0	1,462,450	0.0	10.2
	計	8,203,409,000	8,255,967,554	1,834	8,203,834,827	0	52,132,727	100.0	99.4
自 動 車 税	現	12,326,994,000	12,478,013,515	370,434	12,370,164,036	115,400	107,734,079	100.4	99.1
	滞	83,523,000	329,367,139	9,493	79,841,372	33,509,322	216,016,445	95.6	24.2
	計	12,410,517,000	12,807,380,654	379,927	12,450,005,408	33,624,722	323,750,524	100.3	97.2
鉦 区 税	現	2,950,000	2,941,000	54	2,941,000	0	0	99.7	100.0
	滞	0	0	0	0	0	0	0.0	0.0
	計	2,950,000	2,941,000	54	2,941,000	0	0	99.7	100.0
核燃料税	現	1,015,650,000	1,015,649,800	13	1,015,649,800	0	0	100.0	100.0
	滞	0	0	0	0	0	0	0.0	0.0
	計	1,015,650,000	1,015,649,800	13	1,015,649,800	0	0	100.0	100.0
狩 獵 税	現	19,577,000	19,574,800	1,544	19,574,800	0	0	100.0	100.0
	滞	0	0	0	0	0	0	0.0	0.0
	計	19,577,000	19,574,800	1,544	19,574,800	0	0	100.0	100.0
旧法による税 料 理 飲 食 等 消 費 税	現	0	0	0	0	0	0	0.0	0.0
	滞	50,000	607,637	12	50,000	0	557,637	100.0	8.2
	計	50,000	607,637	12	50,000	0	557,637	100.0	8.2
旧法による税 特 別 地 方 消 費 税	現	0	0	0	0	0	0	0.0	0.0
	滞	0	52,161	11	0	0	52,161	0.0	0.0
	計	0	52,161	11	0	0	52,161	0.0	0.0
旧法による税 軽 引 取 油 税	現	153,000	980,929	31	980,929	0	0	641.1	100.0
	滞	71,000	0	0	0	0	0	0.0	0.0
	計	224,000	980,929	31	980,929	0	0	437.9	100.0
計	現	84,111,385,000	85,867,793,993	481,465	85,190,420,572	315,824	677,057,597	101.3	99.2
	滞	555,565,000	2,643,571,500	12,755	606,227,802	125,906,113	1,911,437,585	109.1	22.9
	計	84,666,950,000	88,511,365,493	494,220	85,796,648,374	126,221,937	2,588,495,182	101.3	96.9

(4) 事務所別調定収入状況

(単位:円、%)

区 分	調 定 額		収入済額	不納欠損額	収入未済額	収入率			
	税 額	件数				22年度	23年度		
個人県民税	福井	21,232,201,374	-	19,628,707,786	55,868,688	1,547,624,900	92.2	92.4	
	嶺南	4,793,208,965	-	4,339,472,683	12,712,282	441,024,000	90.6	90.5	
	税務課	0	-	0	0	0	0.0	0.0	
	計	26,025,410,339	-	23,968,180,469	68,580,970	1,988,648,900	91.9	92.1	
法人県民税	福井	4,049,539,485	23,094	4,018,395,112	3,256,350	27,888,023	99.0	99.2	
	嶺南	1,216,221,480	4,546	1,210,626,060	347,144	5,248,276	99.6	99.5	
	税務課	0	0	0	0	0	0.0	0.0	
	計	5,265,760,965	27,640	5,229,021,172	3,603,494	33,136,299	99.1	99.3	
県民税利子割	福井	777,971,907	6,563	777,971,907	0	0	100.0	100.0	
	嶺南	77,250,520	1,274	77,250,520	0	0	100.0	100.0	
	税務課	0	0	0	0	0	0.0	0.0	
	計	855,222,427	7,837	855,222,427	0	0	100.0	100.0	
県民税配当割	福井	348,897,430	5,269	348,897,430	0	0	100.0	100.0	
	嶺南	0	0	0	0	0	0.0	0.0	
	税務課	0	0	0	0	0	0.0	0.0	
	計	348,897,430	5,269	348,897,430	0	0	100.0	100.0	
県民税株式等譲渡所得割	福井	85,691,788	129	85,691,788	0	0	100.0	100.0	
	嶺南	0	0	0	0	0	0.0	0.0	
	税務課	0	0	0	0	0	0.0	0.0	
	計	85,691,788	129	85,691,788	0	0	100.0	100.0	
個人事業税	福井	639,433,776	9,667	597,236,951	3,144,788	39,052,037	91.9	93.4	
	嶺南	123,230,858	2,101	114,385,739	705,074	8,140,045	91.0	92.8	
	税務課	0	0	0	0	0	0.0	0.0	
	計	762,664,634	11,768	711,622,690	3,849,862	47,192,082	91.7	93.3	
法人事業税	福井	10,752,325,789	10,108	10,729,695,068	5,944,073	16,686,648	99.5	99.8	
	嶺南	6,218,221,147	2,079	6,215,172,051	583,647	2,465,449	99.9	100.0	
	税務課	0	0	0	0	0	0.0	0.0	
	計	16,970,546,936	12,187	16,944,867,119	6,527,720	19,152,097	99.7	99.8	
地方消費税									
	譲渡割	税務課	10,329,965,612	12	10,329,965,612	0	0	100.0	100.0
	貨物割	税務課	369,117,395	12	369,117,395	0	0	100.0	100.0
	計	計	10,699,083,007	24	10,699,083,007	0	0	100.0	100.0
不動産取得税	福井	1,757,483,642	7,113	1,651,777,215	8,379,669	97,326,758	92.4	94.0	
	嶺南	272,843,674	1,454	244,642,177	1,655,500	26,545,997	89.0	89.7	
	税務課	0	0	0	0	0	0.0	0.0	
	計	2,030,327,316	8,567	1,896,419,392	10,035,169	123,872,755	91.9	93.4	
県たばこ税	福井	0	0	0	0	0	0.0	0.0	
	嶺南	0	0	0	0	0	0.0	0.0	
	税務課	1,809,168,911	74	1,809,168,911	0	0	100.0	100.0	
	計	1,809,168,911	74	1,809,168,911	0	0	100.0	100.0	
ゴルフ場利用税	福井	230,113,220	107	230,113,220	0	0	100.0	100.0	
	嶺南	60,031,585	31	60,031,585	0	0	100.0	100.0	
	税務課	0	0	0	0	0	0.0	0.0	
	計	290,144,805	138	290,144,805	0	0	100.0	100.0	
自動車取得税	福井	1,265,292,400	37,161	1,265,292,400	0	0	100.0	100.0	
	嶺南	0	0	0	0	0	0.0	0.0	
	税務課	0	0	0	0	0	0.0	0.0	
	計	1,265,292,400	37,161	1,265,292,400	0	0	100.0	100.0	

区 分		調 定 額		収入済額	不納欠損額	収入未済額	収入率	
		税 額	件数				22年度	23年度
軽油引取税	福井	8,255,967,554	1,834	8,203,834,827	0	52,132,727	100.0	99.4
	嶺南	0	0	0	0	0	0.0	0.0
	税務課	0	0	0	0	0	0.0	0.0
	計	8,255,967,554	1,834	8,203,834,827	0	52,132,727	100.0	99.4
自動車税	福井	10,757,482,666	321,961	10,453,470,115	29,546,555	274,465,996	97.0	97.2
	嶺南	2,049,897,988	57,966	1,996,535,293	4,078,167	49,284,528	97.3	97.4
	税務課	0	0	0	0	0	0.0	0.0
	計	12,807,380,654	379,927	12,450,005,408	33,624,722	323,750,524	97.1	97.2
鉦 区 税	福井	1,233,400	12	1,233,400	0	0	100.0	100.0
	嶺南	1,707,600	42	1,707,600	0	0	100.0	100.0
	税務課	0	0	0	0	0	0.0	0.0
	計	2,941,000	54	2,941,000	0	0	100.0	100.0
固定資産税	福井	0	0	0	0	0	0.0	0.0
	嶺南	0	0	0	0	0	0.0	0.0
	税務課	0	0	0	0	0	0.0	0.0
	計	0	0	0	0	0	0.0	0.0
核燃料税	福井	0	0	0	0	0	0.0	0.0
	嶺南	0	0	0	0	0	0.0	0.0
	税務課	1,015,649,800	13	1,015,649,800	0	0	100.0	100.0
	計	1,015,649,800	13	1,015,649,800	0	0	100.0	100.0
狩 獵 税	福井	15,409,800	1,134	15,409,800	0	0	100.0	100.0
	嶺南	4,165,000	410	4,165,000	0	0	100.0	100.0
	税務課	0	0	0	0	0	0.0	0.0
	計	19,574,800	1,544	19,574,800	0	0	100.0	100.0
(旧法による税) 料理飲食等 消費 税	福井	607,637	12	50,000	0	557,637	10.9	8.2
	嶺南	0	0	0	0	0	0.0	0.0
	税務課	0	0	0	0	0	0.0	0.0
	計	607,637	12	50,000	0	557,637	10.9	8.2
(旧法による税) 特別地方 消費 税	福井	52,161	11	0	0	52,161	0.0	0.0
	嶺南	0	0	0	0	0	0.0	0.0
	税務課	0	0	0	0	0	0.0	0.0
	計	52,161	11	0	0	52,161	0.0	0.0
(旧法による税) 軽油引取税	福井	980,929	31	980,929	0	0	100.0	100.0
	嶺南	0	0	0	0	0	0.0	0.0
	税務課	0	0	0	0	0	0.0	0.0
	計	980,929	31	980,929	0	0	100.0	100.0
計	福井	60,170,684,958	424,206	58,008,757,948	106,140,123	2,055,786,887	96.1	96.4
	嶺南	14,816,778,817	69,903	14,263,988,708	20,081,814	532,708,295	96.1	96.3
	税務課	13,523,901,718	111	13,523,901,718	0	0	100.0	100.0
	計	88,511,365,493	494,220	85,796,648,374	126,221,937	2,588,495,182	97.0	96.9

(5) 月別調定収入状況
ア. 当月分

税目	4月		5月		6月	
	調定額	収入額	調定額	収入額	調定額	収入額
個人県民税	2,617,092	0	0	320,371	21,081,234	1,376,343
法人県民税	183,632	117,604	2,210,991	1,243,652	161,432	1,155,344
県民税利子割	64,950	64,950	55,695	55,837	47,325	47,190
県民税配当割	7,518	7,518	5,348	5,348	8,846	8,847
県民税株式等譲渡所得割	1	1	37	37	68	68
個人事業税	14,189	3,371	1,425	8,517	301	892
法人事業税	485,805	329,369	7,290,126	4,545,210	417,590	3,198,606
地方消費税譲渡割	1,185,587	1,185,587	588,911	588,911	930,248	930,248
地方消費税貨物割	31,340	31,340	35,073	35,073	5,967	5,967
不動産取得税	300,953	118,281	1,739	136,871	28,302	29,376
県たばこ税	164,011	53	95,355	259,306	150,754	150,750
ゴルフ場利用税	8,759	8,759	28,206	28,206	36,991	36,991
自動車取得税	64,932	0	79,540	64,932	114,630	79,540
軽油引取税	758,775	62,367	661,276	409,940	605,774	351,384
自動車税	12,887,288	149,235	-10,419	6,447,531	-379,239	3,706,526
鉦区税	0	0	3,267	1,019	0	2,248
固定資産税	0	0	0	0	0	0
核燃料税	0	0	0	0	0	0
狩猟税	0	0	0	0	0	0
(旧法)軽油引取税	0	0	0	0	0	0
小計	18,774,830	2,078,433	11,046,569	14,150,760	23,210,223	11,080,319
滞納繰越分	1,906,593	36,849	0	29,333	743,079	68,998
県税合計	20,681,423	2,115,282	11,046,569	14,180,093	23,953,302	11,149,317

税目	11月		12月		1月	
	調定額	収入額	調定額	収入額	調定額	収入額
個人県民税	0	1,655,934	0	2,256,888	0	1,645,567
法人県民税	1,419,637	817,586	95,698	734,539	76,491	70,051
県民税利子割	67,320	67,215	54,267	54,234	123,438	123,590
県民税配当割	1,590	1,590	27,577	27,579	186,574	186,572
県民税株式等譲渡所得割	49	49	153	153	85,036	85,036
個人事業税	2,664	115,268	5,736	206,874	4,561	14,758
法人事業税	5,905,236	3,776,063	216,211	2,430,654	202,721	153,543
地方消費税譲渡割	763,601	763,601	487,611	487,611	1,380,901	1,380,901
地方消費税貨物割	33,489	33,489	38,707	38,707	33,591	33,591
不動産取得税	227,104	159,476	59,290	95,951	121,799	65,235
県たばこ税	149,104	149,104	148,648	49	165,078	313,671
ゴルフ場利用税	40,928	40,928	35,141	31,609	8,431	7,539
自動車取得税	103,503	96,061	98,018	103,503	68,465	98,018
軽油引取税	696,493	739,934	723,966	580,553	748,613	785,758
自動車税	-1,641	52,729	-3,319	67,197	-1,861	40,366
鉦区税	0	37	0	0	0	0
固定資産税	0	0	0	0	0	0
核燃料税	0	0	0	0	0	0
狩猟税	14,760	4,116	551	14,760	148	551
(旧法)軽油引取税	12	84	182	228	646	626
小計	9,423,848	8,473,264	1,988,435	7,131,089	3,204,632	5,005,373
滞納繰越分	-174	42,259	-39	43,654	-911	45,353
県税合計	9,423,674	8,515,522	1,988,396	7,174,743	3,203,722	5,050,726

(単位:千円)

7月		8月		9月		10月	
調定額	収入額	調定額	収入額	調定額	収入額	調定額	収入額
0	2,713,173	0	3,013,352	0	1,718,022	0	2,218,198
119,548	94,813	260,312	186,110	125,868	192,813	160,322	164,330
69,479	69,581	130,964	130,876	71,552	71,605	59,979	60,084
94,997	94,786	3,812	4,023	3,359	3,377	4,012	3,994
8	219	83	-127	30	30	85	85
0	637	664,031	119,473	3,913	198,182	7,178	13,794
231,414	225,242	624,502	432,433	233,970	441,156	358,932	351,688
1,862,779	1,862,779	198,703	198,703	395,186	395,186	1,423,472	1,423,472
13,338	13,338	35,310	35,310	26,198	26,198	35,628	35,628
483,873	228,731	350,021	465,582	152,278	221,091	174,239	159,698
161,285	57	185,061	346,294	167,504	167,503	153,680	153,681
33,889	33,889	32,273	32,274	31,481	31,479	30,668	30,669
99,360	114,630	95,020	99,360	109,626	95,020	96,061	109,626
663,296	612,562	696,635	771,409	709,693	612,692	690,136	744,954
1,539	946,010	-3,771	577,818	-1,174	160,664	-6,008	127,638
-174	0	0	-174	-179	0	37	-179
0	0	0	0	0	0	0	0
0	0	0	0	0	0	0	0
0	0	0	0	0	0	4,116	0
0	0	18	0	85	22	39	0
3,834,632	7,010,446	3,272,974	6,412,717	2,029,390	4,335,040	3,192,575	5,597,361
-542	78,369	-613	53,443	-374	53,618	-442	51,682
3,834,089	7,088,815	3,272,361	6,466,160	2,029,017	4,388,658	3,192,132	5,649,043

2月		3月		4月		5月	
調定額	収入額	調定額	収入額	調定額	収入額	調定額	収入額
0	1,626,573	0	2,032,914	284,771	1,613,503	616	1,314,676
280,200	194,013	135,960	224,382	0	41,371	0	-17,264
73,937	73,742	36,318	36,319	0	-1	0	0
2,106	2,106	3,159	3,159	0	0	0	0
121	123	20	18	0	0	0	0
-48	5,552	0	3,307	0	2,024	0	2,316
644,042	464,326	326,259	550,715	0	90,043	0	-56,817
465,802	465,802	647,164	647,164	0	0	0	0
37,969	37,969	42,508	42,508	0	0	0	0
-5,863	74,375	-5,501	59,666	0	53,911	0	3,644
133,146	133,153	135,542	40	0	135,508	0	0
2,778	2,678	601	5,125	0	0	0	0
116,263	68,465	219,875	116,263	0	219,875	0	0
610,959	669,448	688,723	657,300	0	684,979	0	520,387
989	44,377	-3,874	25,131	0	12,546	-495	12,396
0	0	-10	0	0	-10	0	0
0	0	0	0	0	0	0	0
1,015,650	878,812	0	136,838	0	0	0	0
0	148	0	0	0	0	0	0
0	0	0	20	0	0	0	0
3,378,049	4,741,661	2,226,745	4,540,869	284,771	2,853,751	121	1,779,338
-280	32,146	-2,726	70,523	0	0	0	0
3,377,769	4,773,807	2,224,019	4,611,392	284,771	2,853,751	121	1,779,338

イ. 累計分

税目	月別	4月		5月		6月	
		調定額	収入額	調定額	収入額	調定額	収入額
個人県民税		2,617,092	0	2,617,092	320,371	23,698,326	1,696,714
法人県民税		183,632	117,604	2,394,623	1,361,256	2,556,055	2,516,600
県民税利子割		64,950	64,950	120,645	120,787	167,970	167,977
県民税配当割		7,518	7,518	12,865	12,865	21,711	21,712
県民税株式等譲渡所得割		1	1	38	38	106	106
個人事業税		14,189	3,371	15,614	11,888	15,915	12,779
法人事業税		485,805	329,369	7,775,931	4,874,579	8,193,521	8,073,185
地方消費税譲渡割		1,185,587	1,185,587	1,774,498	1,774,498	2,704,746	2,704,746
地方消費税貨物割		31,340	31,340	66,413	66,413	72,379	72,379
不動産取得税		300,953	118,281	302,692	255,152	330,994	284,528
県たばこ税		164,011	53	259,366	259,359	410,120	410,109
ゴルフ場利用税		8,759	8,759	36,966	36,966	73,957	73,957
自動車取得税		64,932	0	144,471	64,932	259,101	144,471
軽油引取税		758,775	62,367	1,420,051	472,307	2,025,825	823,690
自動車税		12,887,288	149,235	12,876,869	6,596,766	12,497,630	10,303,292
鉦区税		0	0	3,267	1,019	3,267	3,267
固定資産税		0	0	0	0	0	0
核燃料税		0	0	0	0	0	0
狩猟税		0	0	0	0	0	0
(旧法)軽油引取税		0	0	0	0	0	0
小計		18,774,830	2,078,433	29,821,399	16,229,194	53,031,622	27,309,513
滞納繰越分		1,906,593	36,849	1,906,593	66,181	2,649,672	135,180
県税合計		20,681,423	2,115,282	31,727,992	16,295,375	55,681,294	27,444,692

税目	月別	11月		12月		1月	
		調定額	収入額	調定額	収入額	調定額	収入額
個人県民税		23,698,326	13,015,394	23,698,326	15,272,281	23,698,326	16,917,848
法人県民税		4,641,741	3,972,251	4,737,439	4,706,790	4,813,930	4,776,841
県民税利子割		567,263	567,339	621,530	621,573	744,968	745,163
県民税配当割		129,481	129,481	157,058	157,060	343,633	343,633
県民税株式等譲渡所得割		362	362	514	514	85,551	85,551
個人事業税		693,701	460,133	699,437	667,007	703,998	681,765
法人事業税		15,547,576	13,299,767	15,763,787	15,730,422	15,966,508	15,883,965
地方消費税譲渡割		7,348,487	7,348,487	7,836,098	7,836,098	9,217,000	9,217,000
地方消費税貨物割		216,343	216,343	255,050	255,050	288,641	288,641
不動産取得税		1,718,508	1,519,106	1,777,798	1,615,057	1,899,597	1,680,292
県たばこ税		1,226,755	1,226,748	1,375,403	1,226,797	1,540,482	1,540,468
ゴルフ場利用税		243,194	243,194	278,335	274,803	286,766	282,342
自動車取得税		762,672	659,169	860,689	762,672	929,154	860,689
軽油引取税		5,482,078	4,305,243	6,206,044	4,885,796	6,954,657	5,671,554
自動車税		12,486,574	12,168,151	12,483,255	12,235,348	12,481,394	12,275,714
鉦区税		2,951	2,951	2,951	2,951	2,951	2,951
固定資産税		0	0	0	0	0	0
核燃料税		0	0	0	0	0	0
狩猟税		18,875	4,116	19,426	18,875	19,575	19,426
(旧法)軽油引取税		153	107	335	335	981	961
小計		74,785,040	59,138,340	76,773,476	66,269,429	79,978,108	71,274,802
滞納繰越分		2,647,527	414,551	2,647,488	458,205	2,646,578	503,558
県税合計		77,432,568	59,552,891	79,420,964	66,727,634	82,624,686	71,778,360

(単位:千円)

7月		8月		9月		10月	
調定額	収入額	調定額	収入額	調定額	収入額	調定額	収入額
23,698,326	4,409,887	23,698,326	7,423,239	23,698,326	9,141,261	23,698,326	11,359,460
2,675,603	2,611,412	2,935,915	2,797,522	3,061,783	2,990,335	3,222,105	3,154,665
237,449	237,558	368,413	368,434	439,964	440,039	499,943	500,124
116,708	116,498	120,520	120,520	123,880	123,897	127,891	127,891
115	325	198	198	228	228	312	312
15,915	13,416	679,946	132,889	683,859	331,071	691,037	344,865
8,424,935	8,298,427	9,049,438	8,730,860	9,283,408	9,172,016	9,642,340	9,523,704
4,567,525	4,567,525	4,766,228	4,766,228	5,161,414	5,161,414	6,584,886	6,584,886
85,717	85,717	121,027	121,027	147,226	147,226	182,854	182,854
814,867	513,259	1,164,887	978,841	1,317,165	1,199,932	1,491,404	1,359,631
571,405	410,166	756,466	756,460	923,970	923,963	1,077,651	1,077,644
107,846	107,846	140,118	140,119	171,599	171,598	202,267	202,267
358,462	259,101	453,482	358,462	563,107	453,482	659,169	563,107
2,689,121	1,436,253	3,385,756	2,207,662	4,095,449	2,820,354	4,785,586	3,565,308
12,499,168	11,249,302	12,495,397	11,827,119	12,494,224	11,987,784	12,488,215	12,115,422
3,093	3,267	3,093	3,093	2,914	3,093	2,951	2,914
0	0	0	0	0	0	0	0
0	0	0	0	0	0	0	0
0	0	0	0	0	0	4,116	0
0	0	18	0	103	22	142	22
56,866,254	34,319,959	60,139,228	40,732,676	62,168,618	45,067,716	65,361,192	50,665,077
2,649,130	213,549	2,648,517	266,992	2,648,143	320,610	2,647,701	372,292
59,515,383	34,533,507	62,787,744	40,999,667	64,816,761	45,388,326	68,008,894	51,037,369

2月		3月		4月		5月	
調定額	収入額	調定額	収入額	調定額	収入額	調定額	収入額
23,698,326	18,544,421	23,698,326	20,577,335	23,983,096	22,190,838	23,983,712	23,505,514
5,094,130	4,970,855	5,230,090	5,195,237	5,230,090	5,236,608	5,230,090	5,219,344
818,905	818,905	855,222	855,224	855,222	855,222	855,222	855,222
345,738	345,738	348,897	348,898	348,897	348,898	348,897	348,897
85,671	85,674	85,692	85,692	85,692	85,692	85,692	85,692
703,950	687,317	703,950	690,624	703,950	692,648	703,950	694,964
16,610,550	16,348,290	16,936,809	16,899,006	16,936,809	16,989,049	16,936,809	16,932,232
9,682,802	9,682,802	10,329,966	10,329,966	10,329,966	10,329,966	10,329,966	10,329,966
326,609	326,609	369,117	369,117	369,117	369,117	369,117	369,117
1,893,734	1,754,666	1,888,233	1,814,332	1,888,233	1,868,243	1,888,233	1,871,887
1,673,627	1,673,621	1,809,169	1,673,661	1,809,169	1,809,169	1,809,169	1,809,169
289,544	285,020	290,145	290,145	290,145	290,145	290,145	290,145
1,045,417	929,154	1,265,292	1,045,417	1,265,292	1,265,292	1,265,292	1,265,292
7,565,615	6,341,002	8,254,339	6,998,302	8,254,339	7,683,281	8,254,339	8,203,668
12,482,383	12,320,091	12,478,509	12,345,222	12,478,509	12,357,768	12,478,014	12,370,164
2,951	2,951	2,941	2,951	2,941	2,941	2,941	2,941
0	0	0	0	0	0	0	0
1,015,650	878,812	1,015,650	1,015,650	1,015,650	1,015,650	1,015,650	1,015,650
19,575	19,575	19,575	19,575	19,575	19,575	19,575	19,575
981	961	981	981	981	981	981	981
83,356,157	76,016,463	85,582,902	80,557,332	85,867,673	83,411,083	85,867,794	85,190,421
2,646,298	535,704	2,643,572	606,228	2,643,572	606,228	2,643,572	606,228
86,002,455	76,552,168	88,226,474	81,163,560	88,511,244	84,017,310	88,511,365	85,796,648

(6) 県税調定収入状況累年比較
ア. 税目別

年度	平成19年度		平成20年度		平成21年度	
	調定額	収入額	調定額	収入額	調定額	収入額
個人県民税	26,113,962	25,379,636	27,267,700	26,586,119	26,658,244	26,028,992
法人県民税	6,468,533	6,454,290	5,410,307	5,397,501	3,374,182	3,355,351
県民税利子割	1,134,485	1,134,485	1,126,805	1,126,805	979,856	979,856
県民税配当割	816,528	816,528	322,161	322,161	258,646	258,646
県民税株式等譲渡所得割	524,393	524,393	117,511	117,511	133,130	133,130
個人事業税	1,042,135	1,010,533	991,612	965,296	845,179	825,981
法人事業税	37,202,651	37,179,526	34,268,804	34,255,630	19,083,514	19,051,311
地方消費税譲渡割	12,074,367	12,074,367	10,570,784	10,570,784	10,304,361	10,304,361
地方消費税貨物割	444,196	444,196	400,810	400,810	252,967	252,967
不動産取得税	2,508,676	2,410,400	2,286,770	2,212,298	1,912,526	1,866,678
県たばこ税	1,718,958	1,718,958	1,615,493	1,615,493	1,507,255	1,507,255
ゴルフ場利用税	349,424	349,424	342,243	342,243	333,547	333,547
自動車取得税	—	—	—	—	1,657,666	1,657,666
軽油引取税	—	—	—	—	7,041,534	7,030,716
自動車税	13,435,246	13,285,451	13,109,021	12,968,891	12,885,917	12,749,958
鉱区税	2,656	2,656	2,559	2,559	2,498	2,498
固定資産税	0	0	214	214	0	0
核燃料税	3,852,903	3,852,903	5,422,697	5,422,697	5,122,629	5,122,629
狩猟税	22,845	22,845	21,369	21,369	21,017	21,017
(旧法)自動車取得税	3,046,001	3,046,001	2,623,098	2,623,098	0	0
(旧法)軽油引取税	9,125,882	8,945,142	8,206,957	8,158,098	706,167	706,167
小計	119,883,841	118,651,735	114,106,914	113,109,577	93,080,835	92,188,727
滞納繰越分	8,073,562	734,621	8,280,564	761,458	2,546,418	618,525
県税合計	127,957,403	119,386,355	122,387,478	113,871,035	95,627,253	92,807,252

イ. 事務所別(納税証明手数料を除く)

事務所名	平成19年度		平成20年度		平成21年度	
	調定額	収入額	調定額	収入額	調定額	収入額
福井県税	45,543,921	44,185,584	82,178,355	74,224,308	62,153,213	59,890,015
坂井県税	10,476,802	10,131,580	—	—	—	—
大野県税	9,839,883	3,984,124	—	—	—	—
南越県税	19,714,762	19,220,721	—	—	—	—
嶺南(若狭)税務部	10,596,529	10,453,077	20,573,035	20,010,639	16,286,809	15,730,007
二州税務部	10,197,548	9,823,312	—	—	—	—
税務課	21,587,958	21,587,958	19,636,088	19,636,088	17,187,231	17,187,231
合計	127,957,403	119,386,355	122,387,478	113,871,035	95,627,253	92,807,252

※平成20年度に、坂井、大野、南越が福井県税に、若狭と二州が嶺南税務部として集約された。

(単位:千円、%)

平成22年度		平成23年度		調定額の対前年比					収入率				
調定額	収入額	調定額	収入額	19	20	21	22	23	19	20	21	22	23
24,278,049	23,728,305	23,983,712	23,505,514	188.1	104.4	97.8	91.1	98.8	97.2	97.5	97.6	97.7	98.0
4,670,512	4,659,347	5,230,090	5,219,344	112.4	83.6	62.4	138.4	112.0	99.8	99.8	99.4	99.8	99.8
854,876	854,876	855,222	855,222	130.6	99.3	87.0	87.2	100.0	100.0	100.0	100.0	100.0	100.0
315,447	315,447	348,897	348,897	122.0	39.5	80.3	122.0	110.6	100.0	100.0	100.0	100.0	100.0
104,135	104,135	85,692	85,692	99.8	22.4	113.3	78.2	82.3	100.0	100.0	100.0	100.0	100.0
700,612	688,783	703,950	694,964	102.3	95.2	85.2	82.9	100.5	97.0	97.3	97.7	98.3	98.7
15,436,391	15,431,830	16,936,809	16,932,232	114.8	92.1	55.7	80.9	109.7	99.9	100.0	99.8	100.0	100.0
10,949,694	10,949,694	10,329,966	10,329,966	103.6	87.5	97.5	106.3	94.3	100.0	100.0	100.0	100.0	100.0
296,804	296,804	369,117	369,117	99.3	90.2	63.1	117.3	124.4	100.0	100.0	100.0	100.0	100.0
1,912,016	1,868,865	1,888,233	1,871,887	87.0	91.2	83.6	100.0	98.8	96.1	96.7	97.6	97.7	99.1
1,559,747	1,559,747	1,809,169	1,809,169	98.5	94.0	93.3	103.5	116.0	100.0	100.0	100.0	100.0	100.0
301,162	301,162	290,145	290,145	96.0	97.9	97.5	90.3	96.3	100.0	100.0	100.0	100.0	100.0
1,384,886	1,384,886	1,265,292	1,265,292	—	—	皆増	83.5	91.4	—	—	100.0	100.0	100.0
8,028,951	8,028,207	8,254,339	8,203,668	—	—	皆増	114.0	102.8	—	—	99.8	100.0	99.4
12,574,390	12,450,102	12,478,014	12,370,164	99.4	97.6	98.3	97.6	99.2	98.9	98.9	98.9	99.0	99.1
2,864	2,864	2,941	2,941	96.4	96.3	97.6	114.6	102.7	100.0	100.0	100.0	100.0	100.0
0	0	0	0	0.0	0.0	—	—	—	0.0	100.0	—	—	—
7,448,609	7,448,609	1,015,650	1,015,650	66.2	140.7	94.5	145.4	13.6	100.0	100.0	100.0	100.0	100.0
21,117	21,117	19,575	19,575	85.8	93.5	98.4	100.5	92.7	100.0	100.0	100.0	100.0	100.0
0	0	0	0	95.3	86.1	—	—	—	100.0	100.0	—	—	—
79	79	981	981	101.6	89.9	8.6	0.0	1,241.3	98.0	99.4	100.0	100.0	100.0
90,840,341	90,094,860	85,867,794	85,190,421	115.0	95.2	81.6	97.6	94.5	99.0	99.1	99.0	99.2	99.2
2,681,793	593,264	2,643,572	606,228	98.9	102.6	30.8	105.3	98.6	9.1	9.2	24.3	22.1	22.9
93,522,134	90,688,125	88,511,365	85,796,648	113.8	95.6	78.1	97.8	94.6	93.3	93.0	97.1	97.0	96.9

(単位:千円、%)

平成22年度		平成23年度		調定額の対前年比					収入率				
調定額	収入額	調定額	収入額	19	20	21	22	23	19	20	21	22	23
58,952,324	56,681,494	60,170,685	58,008,758	113.9	96.0	75.6	94.9	102.1	97.0	90.3	96.4	96.1	96.4
—	—	—	—	121.8	—	—	—	—	96.7	—	—	—	—
—	—	—	—	106.2	—	—	—	—	40.5	—	—	—	—
—	—	—	—	140.6	—	—	—	—	97.5	—	—	—	—
14,314,955	13,751,776	14,816,779	14,263,989	107.1	98.9	79.2	87.9	103.5	98.6	97.3	96.6	96.1	96.3
—	—	—	—	139.9	—	—	—	—	96.3	—	—	—	—
20,254,855	20,254,855	13,523,902	13,523,902	92.4	91.0	87.5	117.8	66.8	100.0	100.0	100.0	100.0	100.0
93,522,134	90,688,125	88,511,365	85,796,648	113.8	95.6	78.1	97.8	94.6	93.3	93.0	97.1	97.0	96.9

3 県税に係る税外収入の決算額

(1) 科目別

(単位:円、%)

科目	区分	調定額		収入済額 ②	不納欠損額 ③	収入未済額 ①-②-③		収入率
		件数	金額①			件数	金額	
(a) 延滞金	現	19,468	113,764,720	113,764,720	0	0	0	100.0
過少申告加算金	現	72	1,419,846	1,419,846	0	0	0	100.0
	滞	6	99,500	0	0	6	99,500	0.0
	計	78	1,519,346	1,419,846	0	6	99,500	93.5
不申告加算金	現	108	4,345,489	3,392,703	0	19	952,786	78.1
	滞	67	483,608	186,590	63,500	44	233,518	38.6
	計	175	4,829,097	3,579,293	63,500	63	1,186,304	74.1
重加算金	現	481	23,818,916	23,550,546	0	11	268,370	98.9
	滞	64	12,959,928	26,834	1,956,400	49	10,976,694	0.2
	計	545	36,778,844	23,577,380	1,956,400	60	11,245,064	64.1
(b) 加算金合計	現	661	29,584,251	28,363,095	0	30	1,221,156	95.9
	滞	137	13,543,036	213,424	2,019,900	99	11,309,712	1.6
	計	798	43,127,287	28,576,519	2,019,900	129	12,530,868	66.3

【科目別内訳】

(単位:円、%)

科目	区分	調定額		収入済額 ②	不納欠損額 ③	収入未済額 ①-②-③		収入率	
		件数	金額①			件数	金額		
法人事業税	過少申告加算金	現	63	1,373,046	1,373,046	0	0	100.0	
		滞	6	99,500	0	0	6	99,500	0.0
		計	69	1,472,546	1,373,046	0	6	99,500	93.2
	不申告加算金	現	82	3,898,889	2,963,603	0	18	935,286	76.0
		滞	53	431,608	186,590	63,500	30	181,518	43.2
		計	135	4,330,497	3,150,193	63,500	48	1,116,804	72.7
	重加算金	現	481	23,818,916	23,550,546	0	11	268,370	98.9
		滞	64	12,959,928	26,834	1,956,400	49	10,976,694	0.2
		計	545	36,778,844	23,577,380	1,956,400	60	11,245,064	64.1
軽油引取税	過少申告加算金	現	9	46,800	46,800	0	0	0	100.0
		滞	0	0	0	0	0	0	0.0
		計	9	46,800	46,800	0	0	0	100.0
	不申告加算金	現	19	168,800	151,300	0	1	17,500	89.6
		滞	2	12,000	0	0	2	12,000	0.0
		計	21	180,800	151,300	0	3	29,500	83.7
	重加算金	現	0	0	0	0	0	0	0.0
		滞	0	0	0	0	0	0	0.0
		計	0	0	0	0	0	0	0.0
料理飲食等消費税	過少申告加算金	現	0	0	0	0	0	0	0.0
		滞	0	0	0	0	0	0	0.0
		計	0	0	0	0	0	0	0.0
	不申告加算金	現	0	0	0	0	0	0	0.0
		滞	12	40,000	0	0	12	40,000	0.0
		計	12	40,000	0	0	12	40,000	0.0
	重加算金	現	0	0	0	0	0	0	0.0
		滞	0	0	0	0	0	0	0.0
		計	0	0	0	0	0	0	0.0
県民税配当割	過少申告加算金	現	0	0	0	0	0	0	0.0
		滞	0	0	0	0	0	0	0.0
		計	0	0	0	0	0	0	0.0
	不申告加算金	現	3	83,600	83,600	0	0	0	100.0
		滞	0	0	0	0	0	0	0.0
		計	3	83,600	83,600	0	0	0	100.0
	重加算金	現	0	0	0	0	0	0	0.0
		滞	0	0	0	0	0	0	0.0
		計	0	0	0	0	0	0	0.0
県民税譲渡所得割	過少申告加算金	現	0	0	0	0	0	0	0.0
		滞	0	0	0	0	0	0	0.0
		計	0	0	0	0	0	0	0.0
	不申告加算金	現	2	189,400	189,400	0	0	0	100.0
		滞	0	0	0	0	0	0	0.0
		計	2	189,400	189,400	0	0	0	100.0
	重加算金	現	0	0	0	0	0	0	0.0
		滞	0	0	0	0	0	0	0.0
		計	0	0	0	0	0	0	0.0
県たばこ税	過少申告加算金	現	0	0	0	0	0	0	0.0
		滞	0	0	0	0	0	0	0.0
		計	0	0	0	0	0	0	0.0
	不申告加算金	現	2	4,800	4,800	0	0	0	100.0
		滞	0	0	0	0	0	0	0.0
		計	2	4,800	4,800	0	0	0	100.0
	重加算金	現	0	0	0	0	0	0	0.0
		滞	0	0	0	0	0	0	0.0
		計	0	0	0	0	0	0	0.0

(2) 事務所別(納税証明手数料を除く)

(単位:円、%)

事務所名	調 定 額		収 入 額 ②	不納欠損額 ③	収 入 未 済 額		収入率
	件数	金額 ①			件数	金額 ①-②-③	
福 井 県 税	16,893	133,683,437	119,336,878	2,011,700	104	12,334,859	89.3
嶺南税務部	3,371	23,203,770	22,999,561	8,200	25	196,009	99.1
税 務 課	2	4,800	4,800	0	0	0	100.0
合 計	20,266	156,892,007	142,341,239	2,019,900	129	12,530,868	90.7

1 県税収入状況

区 分	調定額①		納期内収入額② (うち証紙徴収に係るもの)		滞納額③ うち徴収猶予に係るもの				
	件数	税額	件数	税額	件数	税額	件数	税額	
	現 年 課 税 分	法人県民税	26,316	5,230,090,309	22,269	5,056,868,639	4,047	173,221,670	0
	県民税利子割	7,837	855,222,427	7,731	854,552,140	106	670,287	0	0
	県民税配当割	5,269	348,897,430	5,252	347,164,191	17	1,733,239	0	0
	株式譲渡所得割	129	85,691,788	122	81,882,740	7	3,809,048	0	0
	個人事業税	10,561	703,949,800	8,429	598,244,900	2,132	105,704,900	0	0
	法人事業税	11,983	16,936,809,000	9,910	16,463,749,442	2,073	473,059,558	0	0
	不動産取得税	8,076	1,888,233,000	6,765	1,597,927,200	1,311	290,305,800	5	512,100
	県たばこ税	74	1,809,168,911	62	1,809,072,648	12	96,263	0	0
	ゴルフ場利用税	138	290,144,805	133	280,475,030	5	9,669,775	0	0
	自動車取得税	37,161	1,265,292,400	37,161	1,265,292,400	0	0	0	0
				(37,161)	(1,265,292,400)				
	軽油引取税	1,821	8,254,338,773	1,221	4,046,317,212	600	4,208,021,561	325	4,171,545,197
	自動車税	370,434	12,478,013,515	282,168	9,243,912,037	88,266	3,234,101,478	0	0
				(22,780)	(390,013,800)				
	鉱区税	54	2,941,000	54	2,941,000	0	0	0	0
	固定資産税	0	0	0	0	0	0	0	0
	核燃料税	13	1,015,649,800	13	1,015,649,800	0	0	0	0
	狩猟税	1,544	19,574,800	1,544	19,574,800	0	0	0	0
				(1,544)	(19,574,800)				
	軽油引取税(旧)	31	980,929	2	15,282	29	965,647	0	0
	(計)	481,441	51,184,998,687	382,836	42,683,639,461	98,605	8,501,359,226	330	4,172,057,297
				(61,485)	(1,674,881,000)				
	滞納繰越分 (個人県民税を除く)	12,755	601,873,460	0	0	12,755	601,873,460	13	872,490
	小計(A)	494,196	51,786,872,147	382,836	42,683,639,461	111,360	9,103,232,686	343	4,172,929,787
個人 県民税	現年課税分	—	23,983,712,299	—	—	—	—	—	—
	滞納繰越分	—	2,041,698,040	—	—	—	—	—	—
	小計(B)	—	26,025,410,339	—	—	—	—	—	—
	合計(A)+(B)	494,196	77,812,282,486	382,836	42,683,639,461	111,360	9,103,232,686	343	4,172,929,787

(注) 個人事業税で納期を2期に分けているものについては、2件として計上した。

滞納額③のうち整理済額									
任意徴収④				滞納処分に係るもの					
		うち徴収猶予に係るもの		任意徴収⑤		公売または配当によるもの⑥		(交付要求等による配当)	
件数	税額	件数	税額	件数	税額	件数	税額	件数	税額
3,548	161,646,869	0	0	8	165,772	29	662,696	19	270,414
106	670,287	0	0	0	0	0	0		
17	1,733,239	0	0	0	0	0	0		
7	3,809,048	0	0	0	0	0	0		
1,917	94,438,100	0	0	4	264,500	23	2,016,222		
2,003	468,271,704	0	0	0	0	4	210,800	2	175400
1,200	272,728,300	0	0	5	915,300	4	316,668		
12	96,263	0	0	0	0	0	0		
5	9,669,775	0	0	0	0	0	0		
0	0	0	0	0	0	0	0		
598	4,157,351,284	323	4,120,874,920	0	0	0	0		
84,761	3,099,091,194	0	0	175	6,297,446	500	20,863,359	11	274534
0	0	0	0	0	0	0	0		
0	0	0	0	0	0	0	0		
0	0	0	0	0	0	0	0		
0	0	0	0	0	0	0	0		
29	965,647	0	0	0	0	0	0		
94,203	8,270,471,710	323	4,120,874,920	192	7,643,018	560	24,069,745	32	720,348
2,347	104,736,633	0	0	199	18,617,355	400	20,206,976	53	2,292,182
96,550	8,375,208,343	323	4,120,874,920	391	26,260,373	960	44,276,721	85	3,012,530
—	—	—	—	—	—	—	—	—	—
—	—	—	—	—	—	—	—	—	—
—	—	—	—	—	—	—	—	—	—
96,550	8,375,208,343	323	4,120,874,920	391	26,260,373	960	44,276,721	85	3,012,530

(単位:円)

収入済額 ②+④+⑤+⑥=⑦		欠損処分 ⑧		収入未済額 ①-⑦-⑧=⑨	
件数	税額	件数	税額	件数	税額
25,854	5,219,343,976	15	134,724	447	10,611,609
7,837	855,222,427	0	0	0	0
5,269	348,897,430	0	0	0	0
129	85,691,788	0	0	0	0
10,373	694,963,722	2	65,700	186	8,920,378
11,917	16,932,231,946	0	0	66	4,577,054
7,974	1,871,887,468	0	0	102	16,345,532
74	1,809,168,911	0	0	0	0
138	290,144,805	0	0	0	0
37,161	1,265,292,400	0	0	0	0
1,819	8,203,668,496	0	0	2	50,670,277
367,604	12,370,164,036	5	115,400	2,825	107,734,079
54	2,941,000	0	0	0	0
0	0	0	0	0	0
13	1,015,649,800	0	0	0	0
1,544	19,574,800	0	0	0	0
31	980,929			0	0
477,791	50,985,823,934	22	315,824	3,628	198,858,929
2,946	143,560,964	1,395	57,325,143	8,414	400,987,353
480,737	51,129,384,898	1,417	57,640,967	12,042	599,846,282
—	23,505,513,631	—	0	—	478,198,668
—	462,666,838	—	68,580,970	—	1,510,450,232
—	23,968,180,469	—	68,580,970	—	1,988,648,900
480,737	75,097,565,367	1,417	126,221,937	12,042	2,588,495,182

2 県税収入未済額の整理状況

(1) 税目別

理由別 税目		財産差押 ①		換価猶予 ②		滞納処分の停止 ③		徴収猶予 ④		徴収嘱託 ⑤	
		件数	税 額	件数	税 額	件数	税 額	件数	税 額	件数	税 額
個人県民税	現	-	-	-	-	-	-	-	-	-	-
	滞	-	-	-	-	-	-	-	-	-	-
	計	-	-	-	-	-	-	-	-	-	-
法人県民税	現	3	127,496	0	0	0	0	0	0	0	0
	滞	22	1,954,454	0	0	41	2,264,914	0	0	0	0
	計	25	2,081,950	0	0	41	2,264,914	0	0	0	0
個人事業税	現	7	951,500	0	0	0	0	0	0	0	0
	滞	66	3,969,212	0	0	41	6,129,809	0	0	0	0
	計	73	4,920,712	0	0	41	6,129,809	0	0	0	0
法人事業税	現	1	22,500	0	0	0	0	0	0	0	0
	滞	6	4,189,404	0	0	21	6,884,206	0	0	0	0
	計	7	4,211,904	0	0	21	6,884,206	0	0	0	0
不動産取得税	現	14	4,881,332	5	956,700	0	0	2	207,700	0	0
	滞	46	52,109,446	2	518,900	58	31,004,959	13	872,490	0	0
	計	60	56,990,778	7	1,475,600	58	31,004,959	15	1,080,190	0	0
ゴルフ場利用税	現	0	0	0	0	0	0	0	0	0	0
	滞	0	0	0	0	0	0	0	0	0	0
	計	0	0	0	0	0	0	0	0	0	0
軽油引取税	現	0	0	0	0	0	0	2	50,670,277	0	0
	滞	10	1,423,956	0	0	0	0	0	0	0	0
	計	10	1,423,956	0	0	0	0	2	50,670,277	0	0
自動車税	現	72	2,838,955	5	205,500	5	180,100	0	0	0	0
	滞	144	5,443,579	12	384,000	304	11,265,329	0	0	0	0
	計	216	8,282,534	17	589,500	309	11,445,429	0	0	0	0
鉦 区 税	現	0	0	0	0	0	0	0	0	0	0
	滞	0	0	0	0	0	0	0	0	0	0
	計	0	0	0	0	0	0	0	0	0	0
旧法による税	料理飲食等消費税	現	0	0	0	0	0	0	0	0	0
		滞	2	23,537	0	0	10	534,100	0	0	0
	計	2	23,537	0	0	10	534,100	0	0	0	0
特別地方消費税	現	0	0	0	0	0	0	0	0	0	0
	滞	0	0	0	0	0	0	0	0	0	0
計	0	0	0	0	0	0	0	0	0	0	
県 税 計	現	97	8,821,783	10	1,162,200	5	180,100	4	50,877,977	0	0
	滞	296	69,113,588	14	902,900	475	58,083,317	13	872,490	0	0
	計	393	77,935,371	24	2,065,100	480	58,263,417	17	51,750,467	0	0
過少申告加算金	現	0	0	0	0	0	0	0	0	0	0
	滞	6	99,500	0	0	0	0	0	0	0	0
	計	6	99,500	0	0	0	0	0	0	0	0
不申告加算金	現	0	0	0	0	0	0	0	0	0	0
	滞	4	18,700	0	0	16	110,800	0	0	0	0
	計	4	18,700	0	0	16	110,800	0	0	0	0
重 加 算 金	現	0	0	0	0	0	0	0	0	0	0
	滞	14	7,474,900	0	0	8	1,762,700	0	0	0	0
	計	14	7,474,900	0	0	8	1,762,700	0	0	0	0
小 計	現	0	0	0	0	0	0	0	0	0	0
	滞	24	7,593,100	0	0	24	1,873,500	0	0	0	0
	計	24	7,593,100	0	0	24	1,873,500	0	0	0	0
合 計	現	97	8,821,783	10	1,162,200	5	180,100	4	50,877,977	0	0
	滞	320	76,706,688	14	902,900	499	59,956,817	13	872,490	0	0
	計	417	85,528,471	24	2,065,100	504	60,136,917	17	51,750,467	0	0

(2) 事務所別(本税加算金合計)

理由別 税目		財産差押 ①		換価猶予 ②		滞納処分の停止 ③		徴収猶予 ④		徴収嘱託 ⑤	
		件数	税 額	件数	税 額	件数	税 額	件数	税 額	件数	税 額
福 井 嶺 南 税 務 課 計	現	401	83,191,429	24	2,065,100	403	39,511,692	17	51,750,467	0	0
	滞	16	2,337,042	0	0	101	20,625,225	0	0	0	0
	計	0	0	0	0	0	0	0	0	0	0
計	417	85,528,471	24	2,065,100	504	60,136,917	17	51,750,467	0	0	

(単位:円)

交付要求 ⑥		参加差押 ⑦		分納誓約 ⑧		その他 ⑨		収入未済額①～⑨の計 ⑩	
件数	税 額	件数	税 額	件数	税 額	件数	税 額	件数	税 額
-	-	-	-	-	-	-	478,198,668	-	478,198,668
-	-	-	-	-	-	-	1,510,450,232	-	1,510,450,232
-	-	-	-	-	-	-	1,988,648,900	-	1,988,648,900
12	228,053	0	0	20	728,182	412	9,527,878	447	10,611,609
26	1,457,004	2	20,000	93	2,085,599	674	14,742,719	858	22,524,690
38	1,685,057	2	20,000	113	2,813,781	1,086	24,270,597	1,305	33,136,299
2	15,000	0	0	18	1,037,200	159	6,916,678	186	8,920,378
20	1,111,520	3	110,500	231	11,482,933	454	15,467,730	815	38,271,704
22	1,126,520	3	110,500	249	12,520,133	613	22,384,408	1,001	47,192,082
0	0	0	0	12	926,818	53	3,627,736	66	4,577,054
4	457,400	0	0	23	1,326,385	62	1,717,648	116	14,575,043
4	457,400	0	0	35	2,253,203	115	5,345,384	182	19,152,097
0	0	0	0	25	5,108,300	56	5,191,500	102	16,345,532
2	467,200	10	3,143,322	70	8,090,985	143	11,319,921	344	107,527,223
2	467,200	10	3,143,322	95	13,199,285	199	16,511,421	446	123,872,755
0	0	0	0	0	0	0	0	0	0
0	0	0	0	0	0	0	0	0	0
0	0	0	0	0	0	0	0	0	0
0	0	0	0	0	0	0	0	2	50,670,277
1	38,494	0	0	0	0	0	0	11	1,462,450
1	38,494	0	0	0	0	0	0	13	52,132,727
21	697,000	0	0	162	4,943,550	2,560	98,868,974	2,825	107,734,079
65	1,858,772	7	225,100	752	23,789,710	4,965	173,049,955	6,249	216,016,445
86	2,555,772	7	225,100	914	28,733,260	7,525	271,918,929	9,074	323,750,524
0	0	0	0	0	0	0	0	0	0
0	0	0	0	0	0	0	0	0	0
0	0	0	0	0	0	0	0	0	0
0	0	0	0	0	0	0	0	0	0
0	0	0	0	0	0	0	0	12	557,637
0	0	0	0	0	0	0	0	12	557,637
0	0	0	0	0	0	0	0	0	0
0	0	0	0	5	48,321	4	3,840	9	52,161
0	0	0	0	5	48,321	4	3,840	9	52,161
35	940,053	0	0	237	12,744,050	3,240	602,331,434	3,628	677,057,597
118	5,390,390	22	3,498,922	1,174	46,823,933	6,302	1,726,752,045	8,414	1,911,437,585
153	6,330,443	22	3,498,922	1,411	59,567,983	9,542	2,329,083,479	12,042	2,588,495,182
0	0	0	0	0	0	0	0	0	0
0	0	0	0	0	0	0	0	6	99,500
0	0	0	0	0	0	0	0	6	99,500
0	0	0	0	3	12,400	16	940,386	19	952,786
0	0	0	0	3	30,700	21	73,318	44	233,518
0	0	0	0	6	43,100	37	1,013,704	63	1,186,304
0	0	0	0	4	216,000	7	52,370	11	268,370
0	0	0	0	12	631,300	15	1,107,794	49	10,976,694
0	0	0	0	16	847,300	22	1,160,164	60	11,245,064
0	0	0	0	7	228,400	23	992,756	30	1,221,156
0	0	0	0	15	662,000	36	1,181,112	99	11,309,712
0	0	0	0	22	890,400	59	2,173,868	129	12,530,868
35	940,053	0	0	244	12,972,450	3,263	603,324,190	3,658	678,278,753
118	5,390,390	22	3,498,922	1,189	47,485,933	6,338	1,727,933,157	8,513	1,922,747,297
153	6,330,443	22	3,498,922	1,433	60,458,383	9,601	2,331,257,347	12,171	2,601,026,050

(単位:円)

交付要求 ⑥		参加差押 ⑦		分納誓約 ⑧		その他 ⑨		収入未済額①～⑨の計 ⑩	
件数	税 額	件数	税 額	件数	税 額	件数	税 額	件数	税 額
121	4,896,139	19	3,007,822	973	43,502,527	8,108	1,840,196,570	10,066	2,068,121,746
32	1,434,304	3	491,100	460	16,955,856	1,493	491,060,777	2,105	532,904,304
0	0	0	0	0	0	0	0	0	0
153	6,330,443	22	3,498,922	1,433	60,458,383	9,601	2,331,257,347	12,171	2,601,026,050

3 収入未済額の推移

(単位:円)

税目	年度	平成19年度		平成20年度		平成21年度		平成22年度		平成23年度	
		件数	税 額	件数	税 額	件数	税 額	件数	税 額	件数	税 額
個人県民税	現	—	734,325,610	—	681,580,819	—	629,251,882	—	549,744,101	—	478,198,668
	滞	—	897,359,692	—	1,169,251,935	—	1,381,067,424	—	1,495,700,497	—	1,510,450,232
	計	—	1,631,685,302	—	1,850,832,754	—	2,010,319,306	—	2,045,444,598	—	1,988,648,900
法人県民税	現	415	14,161,605	428	12,667,097	426	14,984,439	466	11,159,850	447	10,611,609
	滞	676	17,992,120	769	23,041,863	845	25,324,451	858	24,612,006	858	22,524,690
	計	1,091	32,153,725	1,197	35,708,960	1,271	40,308,890	1,324	35,771,856	1,305	33,136,299
個人事業税	現	454	30,577,889	461	26,315,408	349	19,198,192	221	11,828,573	186	8,920,378
	滞	967	50,869,277	994	54,562,201	1,067	54,039,244	986	46,886,261	815	38,271,704
	計	1,421	81,447,166	1,455	80,877,609	1,416	73,237,436	1,207	58,714,834	1,001	47,192,082
法人事業税	現	107	23,124,724	93	11,839,064	89	23,212,829	69	4,561,647	66	4,577,054
	滞	118	5,731,242,594	127	27,629,298	131	25,811,358	138	29,462,489	116	14,575,043
	計	225	5,754,367,318	220	39,468,362	220	49,024,187	207	34,024,136	182	19,152,097
不動産取得税	現	221	97,989,668	219	74,388,055	152	45,847,277	149	43,150,578	102	16,345,532
	滞	458	139,721,759	447	123,278,426	416	111,414,716	355	101,400,138	344	107,527,223
	計	679	237,711,427	666	197,666,481	568	157,261,993	504	144,550,716	446	123,872,755
ゴルフ場利用税	現	0	0	0	0	0	0	0	0	0	0
	滞	0	0	0	0	0	0	0	0	0	0
	計	0	0	0	0	0	0	0	0	0	0
軽油引取税	現	10	180,739,524	4	48,858,816	9	10,818,128	7	743,510	2	50,670,277
	滞	34	55,643,156	0	0	0	0	6	885,271	11	1,462,450
	計	44	236,382,680	4	48,858,816	9	10,818,128	13	1,628,781	13	52,132,727
自動車税	現	3,832	149,672,462	3,621	140,106,830	3,515	135,939,803	3,208	124,029,861	2,825	107,734,079
	滞	6,428	194,355,587	6,490	200,960,384	6,652	207,063,621	6,357	210,733,129	6,249	216,016,445
	計	10,260	344,028,049	10,111	341,067,214	10,167	343,003,424	9,565	334,762,990	9,074	323,750,524
鉦 区 税	現	0	0	0	0	0	0	0	0	0	0
	滞	0	0	0	0	0	0	0	0	0	0
	計	0	0	0	0	0	0	0	0	0	0
料理飲食等消費税	現	0	0	0	0	0	0	0	0	0	0
	滞	18	1,087,037	16	882,337	14	682,337	12	607,637	12	557,637
	計	18	1,087,037	16	882,337	14	682,337	12	607,637	12	557,637
特別地方消費税	現	0	0	0	0	0	0	0	0	0	0
	滞	140	3,227,762	109	2,703,661	81	2,308,123	9	52,161	9	52,161
	計	140	3,227,762	109	2,703,661	81	2,308,123	9	52,161	9	52,161
現年課税分計		5,039	1,230,591,482	4,826	995,756,089	4,540	879,252,550	4,120	745,218,120	3,628	677,057,597
滞納繰越分計		8,839	7,091,498,984	8,952	1,602,310,105	9,206	1,807,711,274	8,721	1,910,339,589	8,414	1,911,437,585
合 計		13,878	8,322,090,466	13,778	2,598,066,194	13,746	2,686,963,824	12,841	2,655,557,709	12,042	2,588,495,182

4 差押処分の状況調

(1) 税目別(個人県民税を除く)

区分 税目	前年度末繰越し ①		本年中における差押 ②		課税取消等による解除 ③		差押総額 ①+②-③=④	
	件数	税額	件数	税額	件数	税額	件数	税額
法人県民税	17	3,289,305	95	2,709,819	0	16,600	112	5,982,524
県民税利子割	0	0	0	0	0	0	0	0
県民税配当割	0	0	0	0	0	0	0	0
株式等譲渡所得割	0	0	0	0	0	0	0	0
個人事業税	116	9,086,641	121	7,303,104	0	0	237	16,389,745
法人事業税	11	14,733,204	13	589,366	0	62,300	24	15,260,270
不動産取得税	42	47,999,979	63	17,832,692	2	428,200	103	65,404,471
ゴルフ場利用税	0	0	0	0	0	0	0	0
軽油引取税	10	1,522,408	1	67,878	0	0	11	1,590,286
自動車税	193	7,454,354	1,280	49,955,072	1	700,100	1,472	56,709,326
鉦区税	0	0	0	0	0	0	0	0
料理飲食等消費税	0	0	2	53,537	0	0	2	53,537
特別地方消費税	0	0	0	0	0	0	0	0
計	389	84,085,891	1,575	78,511,468	3	1,207,200	1,961	161,390,159

(2) 事務所別(個人県民税を除く)

区分 事務所名	前年度末繰越し ①		本年中における差押 ②		課税取消等による解除 ③		差押総額 ①+②-③=④	
	件数	税額	件数	税額	件数	税額	件数	税額
福井県税	376	82,503,543	1,482	72,495,703	3	1,207,200	1,855	153,792,046
嶺南税務部	13	1,582,348	93	6,015,765	0	0	106	7,598,113
計	389	84,085,891	1,575	78,511,468	3	1,207,200	1,961	161,390,159

(単位:円)

差押による収入						その他の差押解除 ⑧	年度末現在差押中のもの ④-⑦-⑧=⑨		
公売前収入 ⑤		公売による充当⑥		計 ⑤+⑥=⑦					
件数	税 額	件数	税 額	件数	税 額	件数	税 額	件数	税 額
19	1,500,045	50	1,549,256	69	3,049,301	18	851,273	25	2,081,950
0	0	0	0	0	0	0	0	0	0
0	0	0	0	0	0	0	0	0	0
0	0	0	0	0	0	0	0	0	0
38	2,826,701	83	5,451,973	121	8,278,674	43	3,190,359	73	4,920,712
3	5,302,500	10	3,089,866	13	8,392,366	4	2,656,000	7	4,211,904
19	5,022,568	21	2,273,180	40	7,295,748	3	1,117,945	60	56,990,778
0	0	0	0	0	0	0	0	0	0
1	166,330	0	0	1	166,330	0	0	10	1,423,956
311	11,442,229	711	28,899,916	1,022	40,342,145	234	8,084,647	216	8,282,534
0	0	0	0	0	0	0	0	0	0
0	0	0	0	0	0	0	30,000	2	23,537
0	0	0	0	0	0	0	0	0	0
391	26,260,373	875	41,264,191	1,266	67,524,564	302	15,930,224	393	77,935,371

(単位:円)

差押による収入						その他の差押解除 ⑧	年度末現在差押中のもの ④-⑦-⑧=⑨		
公売前収入 ⑤		公売による充当⑥		計 ⑤+⑥=⑦					
件数	税 額	件数	税 額	件数	税 額	件数	税 額	件数	税 額
390	25,770,373	804	38,089,351	1,194	63,859,724	284	14,333,993	377	75,598,329
1	490,000	71	3,174,840	72	3,664,840	18	1,596,231	16	2,337,042
391	26,260,373	875	41,264,191	1,266	67,524,564	302	15,930,224	393	77,935,371

(3) 差押財産別

(単位:円)

区 分		債 権				現金	有価証券
		預貯金	給与	売掛債権	その他		
福 井	件数	869	13	2	269	0	3
	税額	46,857,852	565,700	106,100	17,106,639	0	458,600
嶺 南	件数	40	0	0	6	0	0
	税額	2,998,169	0	0	783,996	0	0
合 計	件数	909	13	2	275	0	3
	税額	49,856,021	565,700	106,100	17,890,635	0	458,600

区 分		不動産	自動車	動産	電話加入権	その他	合計
福 井	件数	16	0	4	0	0	1,176
	税額	6,845,000	0	555,812	0	0	72,495,703
嶺 南	件数	1	0	0	0	0	47
	税額	2,233,600	0	0	0	0	6,015,765
合 計	件数	17	0	4	0	0	1,223
	税額	9,078,600	0	555,812	0	0	78,511,468

5 不納欠損処分理由別調

(1)税目別

(単位:円)

区分 税目	5年時効完成分 ①		①のうち執行停止を していたもの		執行停止3年経過分 ②		即時消滅分 ③		合計 ①+②+③	
	件数	税額	件数	税額	件数	税額	件数	税額	件数	税額
個人県民税	2,981	37,591,182	391	6,934,557	796	25,936,983	206	5,052,805	3,983	68,580,970
法人県民税	80	1,824,037	8	211,407	16	590,528	50	1,188,929	146	3,603,494
県民税利子割	0	0	0	0	0	0	0	0	0	0
県民税配当割	0	0	0	0	0	0	0	0	0	0
株式等譲渡所得割	0	0	0	0	0	0	0	0	0	0
個人事業税	58	1,573,419	5	124,300	41	2,210,743	2	65,700	101	3,849,862
法人事業税	10	418,800	4	281,400	9	1,381,000	8	4,727,920	27	6,527,720
不動産取得税	21	2,263,583	7	1,447,600	21	7,771,586	0	0	42	10,035,169
ゴルフ場利用税	0	0	0	0	0	0	0	0	0	0
軽油引取税	0	0	0	0	0	0	0	0	0	0
自動車税	936	28,986,897	49	1,778,875	115	3,159,711	45	1,478,114	1,096	33,624,722
鉾区税	0	0	0	0	0	0	0	0	0	0
料理飲食等消費税	0	0	0	0	0	0	0	0	0	0
特別地方消費税	0	0	0	0	0	0	0	0	0	0
県税計	4,086	72,657,918	464	10,778,139	998	41,050,551	311	12,513,468	5,395	126,221,937
過少申告加算金	0	0	0	0	0	0	0	0	0	0
不申告加算金	4	15,700	2	8,200	4	46,000	1	1,800	9	63,500
重加算金	1	3,500	0	0	2	7,600	7	1,945,300	10	1,956,400
税外収入計	5	19,200	2	8,200	6	53,600	8	1,947,100	19	2,019,900
合計	4,091	72,677,118	466	10,786,339	1,004	41,104,151	319	14,460,568	5,414	128,241,837

(2)事務所別(本税加算金合計)

(単位:円)

区分 事務所	5年時効完成分 ①		①のうち執行停止を していたもの		執行停止3年経過分 ②		即時消滅分 ③		合計 ①+②+③	
	件数	税額	件数	税額	件数	税額	件数	税額	件数	税額
福井県税	3,142	57,208,280	43	1,552,692	816	38,103,299	272	12,840,244	4,230	108,151,823
嶺南税務部	949	15,468,838	423	9,233,647	188	3,000,852	47	1,620,324	1,184	20,090,014
合計	4,091	72,677,118	466	10,786,339	1,004	41,104,151	319	14,460,568	5,414	128,241,837

6 徴収猶予額調

(単位:円)

調 定 月	軽 油 引 取 税				
	調定額(A)	納入申告額(B)	徴収猶予額	A に対する割合	B に対する割合
平成23年 4月	758,775,133	756,938,082	374,352,064	49.3%	49.5%
平成23年 5月	661,275,540	659,406,934	345,780,998	52.3%	52.4%
平成23年 6月	605,774,257	604,635,348	308,001,047	50.8%	50.9%
平成23年 7月	663,295,989	661,022,474	335,458,836	50.6%	50.7%
平成23年 8月	696,653,054	695,289,349	364,070,427	52.3%	52.4%
平成23年 9月	709,778,046	707,621,568	366,880,159	51.7%	51.8%
平成23年 10月	690,175,453	688,150,569	354,447,685	51.4%	51.5%
平成23年 11月	696,504,302	694,727,967	349,269,994	50.1%	50.3%
平成23年 12月	724,147,345	722,017,561	375,039,463	51.8%	51.9%
平成24年 1月	749,258,487	743,683,375	380,650,396	50.8%	51.2%
平成24年 2月	610,958,610	609,333,780	297,398,084	48.7%	48.8%
平成24年 3月	688,723,486	685,734,673	320,196,044	46.5%	46.7%
計	8,255,319,702	8,228,561,680	4,171,545,197	50.5%	50.7%

7 金融機関別納付(納入)状況調

(単位:円)

年 月	指定金融機関		収納代理金融機関		県税事務所・税務部		ゆうちょ銀行		コンビニ		口座振替		合計		
	件数	税額	件数	税額	件数	税額	件数	税額	件数	税額	件数	税額	件数	税額	
23	4	2,212	2,652,876,935	1,954	810,714,521	2,208	54,373,445	174	34,526,101	904	19,714,564			7,452	3,572,205,566
	5	53,993	13,276,389,920	52,163	2,875,342,300	4,702	165,633,367	13,712	566,361,221	59,544	2,207,669,646	32	2,507,900	184,146	19,093,904,354
	6	9,727	5,315,290,045	26,577	4,638,573,532	3,155	112,378,762	4,679	208,366,995	52,181	1,941,724,510	10,476	377,900,600	106,795	12,594,234,444
	7	6,430	3,571,337,413	6,724	976,906,775	2,672	94,834,140	1,331	74,884,899	13,942	522,887,460			31,099	5,240,850,687
	8	3,933	4,641,647,530	4,430	1,207,627,712	1,833	76,776,901	656	49,260,007	12,411	453,570,579			23,263	6,428,882,729
	9	2,168	2,603,571,398	2,912	1,252,312,986	1,584	60,794,730	287	38,495,168	4,581	148,292,424	1,602	139,012,200	13,134	4,242,478,906
	10	2,147	3,297,531,317	2,339	920,145,616	1,356	47,358,181	239	23,204,533	4,000	111,691,437	6	796,200	10,087	4,400,727,284
	11	2,895	9,446,800,513	3,076	1,059,356,568	1,116	50,269,626	257	73,247,037	3,108	72,500,779	19	1,927,900	10,471	10,704,102,423
	12	2,269	4,942,769,140	3,357	3,167,092,691	1,307	48,214,898	205	47,783,734	2,761	75,049,157	1,531	140,260,600	11,430	8,421,170,220
	24	1	2,314	2,730,421,120	1,769	850,773,693	898	39,223,726	164	55,422,417	2,134	46,601,266	18	1,127,900	7,297
2		1,867	3,606,205,812	1,846	906,353,636	954	48,131,820	102	30,155,760	1,607	32,988,910	11	200,100	6,387	4,624,036,038
3		1,155	2,714,510,307	1,827	1,392,508,353	892	34,193,182	79	21,281,594	1,084	18,821,129			5,037	4,181,314,565
合 計		91,110	58,799,351,450	108,974	20,057,708,383	22,677	832,182,778	21,885	1,222,989,466	158,257	5,651,511,861	13,695	663,733,400	416,598	87,227,477,338

8 不服申立

区分		要処理件数			処理済件数						翌年度への繰越			
		前年度からの繰越	本年度発生	合計	却下	棄却	一部取消	全部取消	取下	合計	国税の決定の繰越に伴うもの	その他	合計	
賦課	個人事業税	非自主決定分	0	0	0	0	0	0	0	0	0	0	0	0
		自主決定分	0	0	0	0	0	0	0	0	0	0	0	0
	不動産取得税	1	0	1	0	1	0	0	0	1	0	0	0	
	軽油引取税	0	0	0	0	0	0	0	0	0	0	0	0	
	その他の税	1	0	1	0	1	0	0	0	1	0	0	0	
徴収		0	0	0	0	0	0	0	0	0	0	0	0	
上記以外		0	0	0	0	0	0	0	0	0	0	0	0	
合計		2	0	2	0	2	0	0	0	2	0	0	0	

9 訴 訟

区 分	前年度 末係属 件数 ①	平成23 年度中 発生 件数 ②	計 ③ (①+②)	①の事件発年度別 内 訳						平成23 年度中 完結 件数 ④	④の完結事由別 内 訳					平成23 年度末 係属 件数 ⑤ (③-④)	⑤の係属 審級別 内 訳		
				17	18	19	20	21	22		取	却	勝	一	敗		1	2	3
				以 前							下	下	訴	部	訴				
賦	個人事業税	非自主決定分	0	0	0	0	0	0	0	0	0	0	0	0	0	0	0	0	0
		自主決定分	0	0	0	0	0	0	0	0	0	0	0	0	0	0	0	0	0
課	不動産取得税	0	1	1	0	0	0	0	0	0	0	0	0	0	0	1	1	0	0
	軽油引取税	0	0	0	0	0	0	0	0	0	0	0	0	0	0	0	0	0	0
	その他の税	0	0	0	0	0	0	0	0	0	0	0	0	0	0	0	0	0	0
徴 収	滞納処分	0	0	0	0	0	0	0	0	0	0	0	0	0	0	0	0	0	0
	その他	1	0	1	0	0	0	0	0	1	1	1	0	0	0	0	0	0	0
上	記	以	外	0	0	0	0	0	0	0	0	0	0	0	0	0	0	0	0
合	計	1	1	2	0	0	0	0	0	1	1	1	0	0	0	1	1	0	0

1 個人県民税

(1) 市町別課税状況

(単位:円、人)

市町名	県民税					
	均等割額	所得割額	税額計	納税義務者数	退職所得分離課税分	
					税額	納税義務者数
福井市	131,850,000	8,735,199,200	8,867,049,200	131,850	94,754,480	730
大野市	17,525,000	814,263,200	831,788,200	17,515	8,366,700	86
勝山市	13,182,000	620,417,200	633,599,200	13,182	6,377,000	77
鯖江市	34,377,000	1,806,268,340	1,840,645,340	34,377	14,045,200	132
あわら市	15,521,000	807,067,700	822,588,700	16,049	9,719,700	64
越前市	42,880,000	2,297,549,400	2,340,429,400	42,880	29,387,457	185
坂井市	47,535,400	2,583,395,100	2,630,930,500	49,006	33,584,100	322
永平寺町	9,983,000	531,910,700	541,893,700	9,983	4,983,700	56
池田町	1,621,000	61,419,400	63,040,400	1,617	546,100	16
南越前町	5,931,000	281,464,000	287,395,000	5,931	4,674,600	42
越前町	12,025,000	575,653,300	587,678,300	12,025	7,931,400	54
福井県税管内	332,430,400	19,114,607,540	19,447,037,940	334,415	214,370,437	1,764
敦賀市	33,579,800	2,221,389,700	2,254,969,500	33,531	20,690,100	160
小浜市	15,110,100	817,412,200	832,522,300	15,113	9,112,900	93
美浜町	5,026,000	295,301,900	300,327,900	5,015	2,766,100	19
高浜町	5,197,000	297,180,200	302,377,200	5,216	889,400	18
おおい町	4,143,400	237,082,000	241,225,400	4,144	3,081,100	39
若狭町	7,685,530	381,698,460	389,383,990	7,749	4,042,400	40
嶺南税務部管内	70,741,830	4,250,064,460	4,320,806,290	70,768	40,582,000	369
合計	403,172,230	23,364,672,000	23,767,844,230	405,183	254,952,437	2,133

(2) 市町別調定収入状況

(単位:円、%)

	平成23年度現年課税分				平成23年度滞納繰越分					平成23年度 現・滞計				収入率	
	調定額	収入額	収入未済額	収入率	調定額	収入額	不納欠損額	収入未済額	収入率	調定額	収入額	不納欠損額	収入未済額	本年	前年
福井市	8,952,893,380	8,739,700,585	213,192,795	97.6	882,706,899	170,386,413	35,984,039	676,336,447	19.3	9,835,600,279	8,910,086,998	35,984,039	889,529,242	90.6	90.8
大野市	839,873,100	827,549,582	12,323,518	98.5	64,199,549	20,388,135	2,027,403	41,784,011	31.8	904,072,649	847,937,717	2,027,403	54,107,529	93.8	92.8
勝山市	638,395,300	632,325,403	6,069,897	99.0	41,399,584	15,547,828	2,156,889	23,694,867	37.6	679,794,884	647,873,231	2,156,889	29,764,764	95.3	91.7
鯖江市	1,852,850,740	1,819,472,859	33,377,881	98.2	114,382,815	39,854,483	1,845,945	72,682,387	34.8	1,967,233,555	1,859,327,342	1,845,945	106,060,268	94.5	94.1
あわら市	828,887,400	818,069,355	10,818,045	98.7	72,369,860	23,238,268	2,437,208	46,694,384	32.1	901,257,260	841,307,623	2,437,208	57,512,429	93.3	91.9
越前市	2,358,767,057	2,316,247,718	42,519,339	98.2	199,224,627	39,233,743	8,675,573	151,315,311	19.7	2,557,991,684	2,355,481,461	8,675,573	193,834,650	92.1	91.9
坂井市	2,658,382,100	2,617,164,088	41,218,012	98.4	147,963,426	43,018,563	1,709,372	103,235,491	29.1	2,806,345,526	2,660,182,651	1,709,372	144,453,503	94.8	94.7
永平寺町	545,929,400	542,956,542	2,972,858	99.5	28,977,485	10,350,776	411,443	18,215,266	35.7	574,906,885	553,307,318	411,443	21,188,124	96.2	95.0
池田町	63,238,600	62,463,982	774,618	98.8	1,514,385	977,680	0	536,705	64.6	64,752,985	63,441,662	0	1,311,323	98.0	97.9
南越前町	291,451,600	287,465,473	3,986,127	98.6	11,330,442	6,553,276	49,041	4,728,125	57.8	302,782,042	294,018,749	49,041	8,714,252	97.1	96.2
越前町	595,299,600	582,722,967	12,576,633	97.9	42,164,025	13,020,067	571,775	28,572,183	30.9	637,463,625	595,743,034	571,775	41,148,816	93.5	93.3
福井県税管内	19,825,968,277	19,246,138,554	379,829,723	98.1	1,606,233,097	382,569,232	55,868,688	1,167,795,177	23.8	21,232,201,374	19,628,707,786	55,868,688	1,547,624,900	92.4	92.2
敦賀市	2,271,724,600	2,203,696,581	68,028,019	97.0	320,363,671	47,517,007	8,651,256	264,195,408	14.8	2,592,088,271	2,251,213,588	8,651,256	332,223,427	86.8	87.2
小浜市	841,267,800	825,145,167	16,122,633	98.1	54,416,533	16,015,040	2,115,579	36,285,914	29.4	895,684,333	841,160,207	2,115,579	52,408,547	93.9	93.6
美浜町	303,172,900	300,045,502	3,127,398	99.0	25,879,318	4,199,500	782,250	20,897,568	16.2	329,052,218	304,245,002	782,250	24,024,966	92.5	91.9
高浜町	303,349,100	298,845,365	4,503,735	98.5	17,364,280	6,040,062	955,790	10,368,428	34.8	320,713,380	304,885,427	955,790	14,872,163	95.1	94.5
おおい町	244,909,632	242,582,865	2,326,767	99.0	9,771,675	2,788,247	111,638	6,871,790	28.5	254,681,307	245,371,112	111,638	9,198,557	96.3	96.1
若狭町	393,319,990	389,059,597	4,260,393	98.9	7,669,466	3,537,750	95,769	4,035,947	46.1	400,989,456	392,597,347	95,769	8,296,340	97.9	98.0
嶺南税務部管内	4,357,744,022	4,259,375,077	98,368,945	97.7	435,464,943	80,097,606	12,712,282	342,655,055	18.4	4,793,208,965	4,339,472,683	12,712,282	441,024,000	90.5	90.6
合計	23,983,712,299	23,505,513,631	478,198,668	98.0	2,041,698,040	462,666,838	68,580,970	1,510,450,232	22.7	26,025,410,339	23,968,180,469	68,580,970	1,988,648,900	92.1	91.9

(3) 県民税配当割

(単位:千円)

種 類	税 額	課税支払額	還付分支払額	非課税支払額
上場株式等の配当等	192,164	6,407,930		721,177
公募証券投資信託の分配に係る配当等	18,476	616,161		1,495,943
特定投資法人の投資口の配当等	0	0		0
源泉徴収選択口座内配当等	138,257	7,840,080	3,229,463	11,661,313
合 計	348,897	14,864,171	3,229,463	13,878,433

(注) この欄は平成23年度に課税したものについて、配当割の種類別に記載した。

(4) 県民税株式等譲渡所得割

(単位:千円)

種 類	税 額	課税支払額	還付分支払額	非課税支払額
特定株式等譲渡所得	85,692	6,509,764	3,651,971	0

(注) この欄は平成23年度に課税したものについて記載した。

2 法人県民税

区 分	確定法人税割額						確定法人税割額に 対応する前年度分 の中間申告額		確定申告が 翌年度になる 中間申告額		確定申告期限が 翌年度となる 見込納付額		既還付請求 利子割額が 過大である 場合の 納付額	
	事業年度数			税額			事業 年度数	税額	事業 年度数	税額	事業 年度数	税額		
	確定申告の あった もの	うち決定 したもの	確定申告の ないもの	確定申告の あった もの①	うち決定 したもの	確定申告の ないもの ②								③
普通法人	分割 本 県 本 店 分	575	0	0	540,921	0	0	154	202,898	164	226,194	3	612	259
	法人 他 県 本 店 分	2,187	2	0	1,857,117	0	0	851	631,068	922	785,939	14	9,276	0
	県 内 法 人	15,073	27	0	1,082,136	1	0	1,360	285,039	1,468	397,320	8	10,028	15
	小 計	17,835	29	0	3,480,174	1	0	2,365	1,119,005	2,554	1,409,453	25	19,916	274
	特 別 法 人	779	1	0	151,889	0	0	0	0	0	0	0	0	0
	公 益 法 人 等	413	0	0	9,016	0	0	0	0	0	0	0	0	0
	寮等のみを有する法人	-	-	-	-	-	-	-	-	-	-	-	-	-
	人 格 な き 社 団 等	118	0	0	371	0	0	0	0	0	0	0	0	0
	清 算 法 人	953	5	0	32,449	0	0	44	8,345	0	0	0	0	0
	特 定 信 託	0	0	0	0	0	0	0	0	0	0	0	0	0
法 人 課 税 信 託	0	0	0	0	0	0	0	0	0	0	0	0	0	
合 計	20,098	35	0	3,673,899	1	0	2,409	1,127,350	2,554	1,409,453	25	19,916	274	

- (注)
- この欄は、当該年度の法人税割額または均等割として調定されたものについて作成した。
 - 事業年度数は1年、6月等の事業年度区別にかかわらず、それぞれ事業年度ごとに1件として計上した。
なお、確定法人税割額の事業年度数において、確定申告、修正申告、更正または決定の処理がなされたものについては、最終の段階で1件とした。
 - 納税義務者数は、当該年度中に確定申告した者および決定した者の合計により記載し、同一法人で2以上の事業年度については、一納税義務者とした。
 - 「公益法人等」とは、法人税法別表第1および別表第2に掲げる法人をいう。

(単位:千円、法人)

中間納付額の 歳出還付額		現事業 年度分 調定額 ⑧ ①+②-③+④ +⑤+⑥+⑦	過事業 年度分 調定額 ⑨	法人税割 調定額 ⑩ ⑧+⑨	均等割							合計 ⑩+⑪	うち当該年度 に均等割に充 当した利子割 額	当該年度に 発生した 歳出還付額 ⑫	⑬のうち 利子割額 にかかる 額
前年度に収 入したもの ⑦	当該年度に 収入したもの				納税義務者数					調定額 ⑪					
					総数	資本金等の額									
						50億円超	10億円超 50億円以下	1億円超 10億円以下	1,000万円超 1億円以下	左記以外					
25,461	0	590,549	7,983	598,532	572	9	18	60	271	214	42,733	641,265	-	-	-
45,995	0	2,067,259	29,511	2,096,770	2,167	418	202	376	749	422	545,535	2,642,305	-	-	-
36,709	0	1,241,169	47,453	1,288,622	15,053	1	10	93	2,304	12,645	391,753	1,680,375	-	-	-
108,165	0	3,898,977	84,947	3,983,924	17,792	428	230	529	3,324	13,281	980,021	4,963,945	1,382	35,906	27,057
0	-	151,889	1,624	153,513	777	10	12	42	142	571	38,957	192,470	-	-	-
0	-	9,016	600	9,616	1,567	2	0	1	5	1,559	9,439	19,055	-	-	-
-	-	-	-	-	20	3	2	2	4	9	4,082	4,082	-	-	-
0	-	371	8	379	117	0	0	0	2	115	1,823	2,202	-	-	-
1,083	-	25,187	2	25,189	674	5	3	9	87	570	23,147	48,336	-	-	-
0	0	0	0	0	-	-	-	-	-	-	0	0	-	-	-
0	0	0	0	0	-	-	-	-	-	-	0	0	-	-	-
109,248	0	4,085,440	87,181	4,172,621	20,947	448	247	583	3,564	16,105	1,057,469	5,230,090	1,439	38,415	29,394

3 県民税利子割

(1) 利子割の特別徴収義務者等に関する調

(単位:人、件)

区 分	特別徴収義務者数	営 業 所 数
銀 行 等	10	152
信 用 金 庫 等	11	112
農 林 中 央 金 庫 等	45	239
証 券 会 社	10	19
保 険 会 社 等	27	36
社 内 預 金 実 施 企 業	93	97
そ の 他 の 金 融 機 関 等	8	8
合 計	204	663

県民税利子割

(注)1 左表の欄は、平成24年3月31日現在における利子割の特別徴収義務者およびその営業所等数について作成した。

- 2 銀行等とは、日本銀行、都市銀行、外為専門銀行、地方銀行、信託銀行、長期信用銀行、ゆうちょ銀行および外国銀行をいうものであること。
- 3 信用金庫等とは、信金中央金庫、信用金庫、商工組合中央金庫、全国信用共同組合連合会、信用組合、労働金庫連合会および労働金庫をいうものであること。
- 4 農林中央金庫等とは、農林中央金庫、信用農業協同組合連合会、農業協同組合、信用漁業協同組合連合会および全国共済農業協同組合連合会をいうものであること。
- 5 保険会社等とは、生命保険会社および損害保険会社をいうものであること。
- 6 その他の金融機関等とは、上記2～5および証券会社、社内預金実施企業以外の金融機関等をいうものであること。
- 7 営業所数とは、地方税法第24条第8項に規定する営業所等のうち、実際に特別徴収の事務を行うものの数をいうものであること。

(2) 利子割額に関する調

(単位:千円)

種	類	税 額	課税支払額	非課税支払額	左のうち 非居住者・ 外国人 に係る額
公社債 利子等	公社債利子	109,217	2,185,668	4,386,109	1
	銀行預金利子	246,513	4,966,377	314,219	1,092
	銀行以外の金融機関の預貯金利子	248,836	4,999,425	721,663	340
	勤務先預金等の利子	15,640	313,033	1,011	0
	合同運用信託の収益の分配	181	3,636	190	0
	公社債投資信託の収益の分配	36,270	728,820	6,359	8
	郵便貯金利子	33,555	674,023	50,217	0
	公募公社債等運用投資信託の収益の分配	1	20	0	0
	国外公社債等の利子等	128,695	2,575,432	390,137	11
	財形貯蓄契約に係る生命保険等の差益	1,020	20,406	2,983	0
私募 公社債 等運用 投資信 託等の 収益の 分配等	私募公社債等運用投資信託の収益の分配	495	9,900	0	0
	社債的受益証券の収益の分配	0	0	0	0
	国外私募公社債等運用投資信託等の収益の分配	0	0	0	0
金融 類似 商品	懸賞金付預貯金等の懸賞金等	2,777	50,198	-	-
	定期積金の給付補てん金	29,055	582,654	-	-
	掛金の給付補てん金	0	0	-	-
	抵当証券の利息	0	0	-	-
	貴金属等の売戻し条件付売買契約の利益	0	0	-	-
	外貨建預貯金等の為替差益	0	0	-	-
	一時払養老保険・一時払損害保険等の差益	2,967	59,343	-	-
	小 計	34,799	692,195	523	0
その他	0	0	0	0	
合 計	855,222	17,168,935	5,873,411	1,452	

(注) この調は、平成23年度において課税したものについて、利子等の種類別に記載した。

4 個人事業税

(1) 分割個人の所得金額に関する調

(単位:人、千円)

区 分	本 県 本 店 分			他 県 本 店 分		
	課税人員	課税所得金額			課税人員	分割を受けた 課税所得金額
		本県分	他県分	計		
第一種事業	0	0	0	0	1	7,462
第二種事業	0	0	0	0	0	0
第三種事業	0	0	0	0	2	2,312
計	0	0	0	0	3	9,774

(注) 「課税所得金額」の欄には事業主控除後の所得金額を記載した。

(2) 事業専従者に関する調

(単位:人、千円)

区 分	青 色 申 告			白 色 申 告			計			
	納 税 者 数	専 従 者 数	給 与 額 ①	納 税 者 数	専 従 者 数	控 除 額 ②	納 税 者 数	専 従 者 数	給与(控除)額 ①+②	
第 一 種 事 業	3,331	2,329	5,536,681	1,182	180	133,973	4,513	2,509	5,670,654	
第 二 種 事 業	15	12	39,283	1	0	0	16	12	39,283	
第三種	あん摩業等以外	769	484	1,346,646	91	22	16,048	860	506	1,362,694
	あん摩業等	7	4	16,506	2	1	860	9	5	17,366
計	4,122	2,829	6,939,116	1,276	203	150,881	5,398	3,032	7,089,997	

(注) 1 「納税者数」欄は、専従者控除を受けた納税者を記載した。

2 1人で2以上の業種を兼業するものについては、主たる業種に記載した。

3 第三種事業中あん摩業等は、あんま、マッサージまたは指圧、はり、きゅう等標準税率3%の適用を受ける業種に記載した。

(3) 業種別課税状況に関する調

種 別	平成 23 年 度							
	課 税 人 員			所 得 金 額			事 業 主 控 除 額 ②	
	所得税 課税者	所得税 失格者	計	所 得 税 者 課 税 者	所 得 税 者 失 格 者	計 ①		
第 一 種 事 業	物品販売業	601	26	627	3,211,717	88,954	3,300,671	1,792,929
	金銭・物品貸付業	7	2	9	31,604	6,296	37,900	26,100
	不動産業	1,133	7	1,140	7,385,662	37,146	7,422,808	3,281,598
	製造業	397	19	416	2,039,235	67,120	2,106,355	1,196,496
	輸送倉庫業	124	4	128	525,795	13,057	538,852	369,992
	請負業	1,606	84	1,690	7,312,260	292,014	7,604,274	4,875,874
	印刷出版業	24	0	24	122,232	0	122,232	68,634
	旅館業	65	1	66	304,145	3,914	308,059	188,984
	料理店業	132	4	136	576,982	12,595	589,577	387,877
	飲食店業	167	7	174	768,617	21,860	790,477	495,903
	娯楽興行業	6	2	8	49,285	6,531	55,816	23,200
	その他の事業	93	2	95	415,907	6,239	422,146	273,084
計	4,355	158	4,513	22,743,441	555,726	23,299,167	12,980,671	
第 二 種 事 業	畜産業	0	0	0	0	0	0	0
	水産業	16	0	16	99,521	0	99,521	46,400
	薪炭製造業	0	0	0	0	0	0	0
	計	16	0	16	99,521	0	99,521	46,400
第 三 種 事 業	医療等	88	0	88	646,073	0	646,073	254,234
	法務業等	375	13	388	3,105,871	63,785	3,169,656	1,116,260
	環境衛生業等	241	13	254	1,038,665	45,006	1,083,671	728,144
	その他の事業	124	6	130	607,119	20,105	627,224	371,926
	あん摩業等	8	1	9	45,337	3,718	49,055	26,100
	計	836	33	869	5,443,065	132,614	5,575,679	2,496,664
合 計	5,207	191	5,398	28,286,027	688,340	28,974,367	15,523,735	

(注) 1 該当年度において課税したものについて作成し、事業主控除による失格者については除外した。

2 1人で2以上の業種を兼業するものについては、主たる業種に記載した。

3 「所得金額」欄には、社会保険診療等に係る非課税所得分を控除した金額を記載した。

(単位:人、千円)

差引課税所得金額 ①-②	平成19年度		平成20年度		平成21年度		平成22年度	
	課税人員	差引課税所得金額	課税人員	差引課税所得金額	課税人員	差引課税所得金額	課税人員	差引課税所得金額
1,507,742	854	2,257,797	801	2,174,224	742	1,825,980	605	1,365,465
11,800	25	72,288	18	43,199	16	23,419	12	13,480
4,141,210	1,230	4,948,869	1,249	4,845,564	1,203	4,612,074	1,156	4,332,783
909,859	719	1,562,946	667	1,566,103	563	1,174,253	296	559,006
168,860	237	308,442	202	254,764	138	157,546	150	192,309
2,728,400	2,702	4,964,067	2,453	4,235,222	2,028	3,281,452	1,560	2,399,649
53,598	21	58,725	25	39,840	20	45,516	20	43,170
119,075	77	152,398	93	190,356	91	159,282	75	148,425
201,700	174	350,494	173	335,226	144	278,460	126	202,023
294,574	253	588,455	229	551,213	208	342,393	177	299,625
32,616	11	48,001	9	30,137	7	37,680	8	18,911
149,062	131	175,744	116	213,027	107	196,044	102	166,215
10,318,496	6,434	15,488,226	6,035	14,478,875	5,267	12,134,099	4,287	9,741,061
0	1	320	0	0	0	0	0	0
53,121	5	15,548	4	9,195	6	14,531	13	53,559
0	0	0	0	0	0	0	0	0
53,121	6	15,868	4	9,195	6	14,531	13	53,559
391,839	63	359,736	66	346,612	67	315,533	76	336,610
2,053,396	466	2,702,579	445	2,856,127	432	2,575,034	418	2,397,596
355,527	325	475,624	314	490,463	287	462,638	292	387,342
255,298	142	289,696	147	328,507	142	295,556	124	268,635
22,955	19	49,866	13	35,192	16	40,165	15	29,343
3,079,015	1,015	3,877,501	985	4,056,901	944	3,688,926	925	3,419,526
13,450,632	7,455	19,381,595	7,024	18,544,971	6,217	15,837,556	5,225	13,214,146

(4) 所得階層別人員に関する調

(単位:人、千円)

区 分	300万円以下 のもの		300万円を超え 310万円以下のもの		310万円を超え 320万円以下のもの		320万円を超え 330万円以下のもの		330万円を超え 340万円以下のもの		340万円を超え 350万円以下のもの		350万円を超え 360万円以下のもの		360万円を超え 370万円以下のもの		370万円を超え 380万円以下のもの		380万円を超え 390万円以下のもの		390万円を超え 400万円以下のもの		400万円を超え 500万円以下のもの		500万円を超え 600万円以下のもの		600万円を超え 700万円以下のもの		700万円を超え 1,000万円以下のもの		1,000万円を超えるもの		合 計		
	人員	所得額	人員	所得額	人員	所得額	人員	所得額	人員	所得額	人員	所得額	人員	所得額	人員	所得額	人員	所得額	人員	所得額	人員	所得額	人員	所得額	人員	所得額	人員	所得額	人員	所得額	人員	所得額	人員	所得額	
第一種事業	所得税課税者	233	685,824	223	678,299	178	560,438	182	590,307	180	601,039	154	529,833	160	565,653	144	518,898	156	582,160	135	517,092	139	543,183	998	4,432,208	506	2,731,776	312	1,985,040	382	3,072,469	273	4,149,222	4,355	22,743,441
	所得税失格者	27	79,801	22	66,959	18	56,839	19	61,617	12	40,036	13	44,350	10	35,550	0	0	6	22,406	5	19,179	4	15,681	12	52,646	5	25,150	1	6,871	4	28,641	0	0	158	555,726
	計	260	765,625	245	745,258	196	617,277	201	651,924	192	641,075	167	574,183	170	601,203	144	518,898	162	604,566	140	536,271	143	558,864	1,010	4,484,854	511	2,756,926	313	1,991,911	386	3,101,110	273	4,149,222	4,513	23,299,167
第二種事業	所得税課税者	1	2,977	1	3,013	0	0	0	0	0	0	1	3,471	0	0	0	0	0	0	1	3,873	0	0	3	13,415	1	5,672	1	6,036	6	50,481	1	10,583	16	99,521
	所得税失格者	0	0	0	0	0	0	0	0	0	0	0	0	0	0	0	0	0	0	0	0	0	0	0	0	0	0	0	0	0	0	0	0	0	0
	計	1	2,977	1	3,013	0	0	0	0	0	0	1	3,471	0	0	0	0	0	0	1	3,873	0	0	3	13,415	1	5,672	1	6,036	6	50,481	1	10,583	16	99,521
第三種事業	所得税課税者	36	102,710	27	81,200	37	116,718	26	84,338	32	105,800	30	103,712	26	92,204	22	80,608	27	101,289	28	107,778	13	51,343	153	682,900	103	550,799	58	378,075	105	837,859	105	1,920,395	828	5,397,728
	所得税失格者	3	8,839	3	9,222	5	15,825	5	16,259	2	6,756	3	10,367	0	0	1	3,646	0	0	1	3,834	2	7,931	4	17,852	1	5,126	1	6,190	0	0	1	17,049	32	128,896
	計	39	111,549	30	90,422	42	132,543	31	100,597	34	112,556	33	114,079	26	92,204	23	84,254	27	101,289	29	111,612	15	59,274	157	700,752	104	555,925	59	384,265	105	837,859	106	1,937,444	860	5,526,624
あん摩業等	所得税課税者	0	0	0	0	0	0	0	0	0	0	1	3,424	0	0	0	0	0	0	0	0	0	3	12,847	1	5,330	2	12,651	0	0	1	11,085	8	45,337	
	所得税失格者	0	0	0	0	0	0	0	0	0	0	0	0	0	0	0	0	0	0	0	0	0	0	0	0	0	0	0	0	0	0	0	0	1	3,718
	計	0	0	0	0	0	0	0	0	0	0	1	3,424	0	0	0	0	0	0	0	0	0	3	12,847	1	5,330	2	12,651	0	0	1	11,085	9	49,055	
小計	39	111,549	30	90,422	42	132,543	31	100,597	34	112,556	34	117,503	26	92,204	23	84,254	28	105,007	29	111,612	15	59,274	160	713,599	105	561,255	61	396,916	105	837,859	107	1,948,529	869	5,575,679	
合 計	所得税課税者	270	791,511	251	762,512	215	677,156	208	674,645	212	706,839	186	640,440	186	657,857	166	599,506	183	683,449	164	628,743	152	594,526	1,157	5,141,370	611	3,293,577	373	2,381,802	493	3,960,809	380	6,091,285	5,207	28,286,027
	所得税失格者	30	88,640	25	76,181	23	72,664	24	77,876	14	46,792	16	54,717	10	35,550	1	3,646	7	26,124	6	23,013	6	23,612	16	70,498	6	30,276	2	13,061	4	28,641	1	17,049	191	688,340
計	300	880,151	276	838,693	238	749,820	232	752,521	228	753,631	202	695,157	196	693,407	167	603,152	190	709,573	170	651,756	158	618,138	1,173	5,211,868	617	3,323,853	375	2,394,863	497	3,989,450	381	6,108,334	5,398	28,974,367	

(注) 1 この調は、当該年度において課税したものについて作成した。
 2 1人で2以上の業種を兼業するものについては、主たる業種に記載した。
 3 所得金額は、事業主控除前の所得金額である。なお、中途開業業者について、その所得を年所得に換算した額の所得区分欄に人員および実績を記載した。
 4 第三種事業中、あん摩業等は、あんま、マッサージまたは指圧、はり、きゅう等標準税率3%の適用を受ける業種を記載した。
 5 2以上の都道府県に分割する個人については、県内に主たる事業所を有するもののみを記載した。

5 法人事業税

(1) 事業税額等に関する調

区 分		現事業年度分									
		確定額							確定事業税額に対応する 前年度分の中間申告額		
		事業年度数		所得 (収入) 金額	税額		確定申告および 決定のない中間申告		事業 年度数	税額	
		確定申告が あった もの	うち決定 したもの		確定申告が あった もの ①	うち決定 したもの	事業 年度数	税額 ②			③
所得課税分 (外形対象法人分を除く)	普通法人	本県本店分	515	0	17,260,065	898,210	0	0	0	137	259,227
		他県本店分	1,327	2	16,505,553	866,699	0	0	0	452	231,209
		県内法人	14,730	27	42,876,823	1,997,477	3	0	0	1,266	587,962
		小 計 A	16,572	29	76,642,441	3,762,386	3	0	0	1,855	1,078,398
		特 別 法 人 B	1,070	1	12,667,628	449,662	0	0	0	0	0
		公 益 法 人 等 C	413	0	794,069	33,936	0	0	0	0	0
		人 格 な き 社 団 等 D	118	0	56,876	1,602	0	0	0	0	0
		清 算 法 人 E	938	5	1,979,568	98,703	0	0	0	42	26,079
		特 定 信 託 F	0	0	0	0	0	0	0	0	0
		法 人 課 税 信 託 G	0	0	0	0	0	0	0	0	0
	計										
A+B+C+D+E+F+G H		19,111	35	92,140,582	4,346,289	3	0	0	1,897	1,104,477	
収入金額課税分 I		38	0	765,451,684	5,358,160	0	0	0	34	2,446,067	
外形対象法人分 J		959	0	-	5,841,101	0	0	0	757	2,297,387	
合計 H+I+J		20,108	35	-	15,545,550	3	0	0	2,688	5,847,931	

(注) 事業年度数は、1年、6月等の事業年度区別にかかわらず、それぞれ事業年度ごとに1件として計上した。
「確定額」の欄の事業年度において、確定申告、修正申告、更正または決定の処理がなされたものについては最終の段階で1件とした。

(単位:千円)

確定申告が翌年度になる中間申告額		確定申告期限が翌年度となる見込納付額		中間納付額の歳出還付額		調定額 ①+②-③ +④+⑤+⑥ ⑦	過事業年度分		合計 ⑦+⑧	当該年度において発生した歳出還付額
事業年度数	税額 ④	事業年度数	税額 ⑤	前年度に収入したもの ⑥	当該年度に収入したもの		所得(収入)金額	調定額 ⑧		
146	349,005	2	475	18,201	0	1,006,664	334,793	25,898	1,032,562	-
476	256,805	5	6,305	13,139	0	911,739	535,256	42,602	954,341	-
1,365	608,466	8	31,128	106,647	0	2,155,756	3,960,614	230,708	2,386,464	-
1,987	1,214,276	15	37,908	137,987	0	4,074,159	4,830,663	299,208	4,373,367	-
1	2	0	0	0	-	449,664	134,574	4,926	454,590	-
0	0	0	0	0	-	33,936	47,842	2,492	36,428	-
0	0	0	0	0	-	1,602	796	35	1,637	-
0	0	0	0	2,807	-	75,431	272	13	75,444	-
0	0	0	0	0	0	0	0	0	0	-
0	0	0	0	0	0	0	0	0	0	-
1,988	1,214,278	15	37,908	140,794	0	4,634,792	5,014,147	306,674	4,941,466	-
35	2,678,023	2	23,931	0	0	5,614,047	0	0	5,614,047	-
767	2,546,493	14	55,386	118,478	0	6,264,071	-	117,225	6,381,296	-
2,790	6,438,794	31	117,225	259,272	0	16,512,910	-	423,899	16,936,809	37,944

(2) 事業税額等に関する調(外形対象法人分)

区 分		現 事 業										
		確 定 額						確定事業税額に対応する 前年度分の中間申告額				
		事業年度数		所得金額、付加 価値額または資 本金等の額	税 額		確定申告および 決定のない中間申告		事業 年度数	税額 ③		
		確定申告 があった もの	うち決定 したもの		確定申告 があった もの ①	うち決定 したもの	事業 年度数	税 額 ②				
所得割分	普通法人	分割法人	本県本店分	60	0	13,811,530	400,229	0	0	0	46	188,970
		他県本店分	831	0	70,571,041	2,030,740	0	0	0	658	821,756	
		県内法人	55	0	21,362,166	614,652	0	0	0	46	119,820	
		小計	946	0	105,744,737	3,045,621	0	0	0	750	1,130,546	
		清算法人	13	0	155,521	4,510	0	0	0	7	610	
	計 A	959	0	105,900,258	3,050,131	0	0	0	757	1,131,156		
付加価値割分	普通法人	分割法人	本県本店分	-	-	67,238,196	322,740	0	-	0	-	140,302
		他県本店分	-	-	284,930,743	1,367,628	0	-	0	-	567,232	
		県内法人	-	-	59,805,512	287,064	0	-	0	-	95,423	
		小計	-	-	411,974,451	1,977,432	0	-	0	-	802,957	
		清算法人	-	-	2,071,422	9,942	0	-	0	-	6,912	
	計 B	-	-	414,045,873	1,987,374	0	-	0	-	809,869		
資本割分	普通法人	分割法人	本県本店分	-	-	103,726,426	207,450	0	-	0	-	96,872
		他県本店分	-	-	272,919,500	545,799	0	-	0	-	239,316	
		県内法人	-	-	25,173,794	50,347	0	-	0	-	20,174	
		計 C	-	-	401,819,720	803,596	0	-	0	-	356,362	
合計	A+B+C	959	0	-	5,841,101	0	0	0	757	2,297,387		

(単位:千円)

年		度				分		過事業年度分		合計 ⑦+⑧	当該年度 において 発生した 歳出還付額
確定申告が翌年度に なる中間申告額		確定申告期限が翌年 度となる見込納付額		中間納付額の 歳出還付額		調定額		所得金額、付加 価値額または資 本金等の額	調定額 ⑧		
事業 年度数	税額 ④	事業 年度数	税額 ⑤	前年度に 収入した もの ⑥	当該年度 に収入し たもの	①+②-③ +④+⑤+⑥ ⑦				⑧	⑦+⑧
45	179,803	2	1,386	31,197	0	423,645		163,021	9,202		
675	842,143	12	27,564	69,485	0	2,148,176		1,475,456	75,697	2,223,873	-
47	284,166	0	0	3,751	0	782,749		27,368	131	782,880	-
767	1,306,112	14	28,950	104,433	0	3,354,570		1,665,845	85,030	3,439,600	-
0	0	0	0	183	0	4,083		0	0	4,083	-
767	1,306,112	14	28,950	104,616	0	3,358,653		1,665,845	85,030	3,443,683	-
-	138,749	-	954	6,241	0	328,382		1,083,886	5,202	333,584	-
-	596,059	-	15,289	3,913	0	1,415,657		4,034,693	19,402	1,435,059	-
-	137,249	-	0	759	0	329,649		29,639	142	329,791	-
-	872,057	-	16,243	10,913	0	2,073,688		5,148,218	24,746	2,098,434	-
-	0	-	0	848	0	3,878		0	0	3,878	-
-	872,057	-	16,243	11,761	0	2,077,566		5,148,218	24,746	2,102,312	-
-	96,843	-	544	162	0	208,127		273,001	546	208,673	-
-	252,234	-	9,649	1,939	0	570,305		3,449,682	6,903	577,208	-
-	19,247	-	0	0	0	49,420		0	0	49,420	-
-	368,324	-	10,193	2,101	0	827,852		3,722,683	7,449	835,301	-
767	2,546,493	14	55,386	118,478	0	6,264,071		-	117,225	6,381,296	19,807

(3)業種別および分割基準別に関する調(外形対象法人分を除く。)

区 分	本県本店分				
	法人数	事業 年度数	所得(収入)金額 ①	事業税額 ②	
収入金額課税分	発電用固定資産割	-	-	0	0
	電気総固定資産割	0	0	0	0
	供給事業所数割	-	-	0	0
	従業者数割	0	0	0	0
	ガス供給業	0	0	0	0
	生命事業所数割	-	-	0	0
損保	事業所数割	0	0	0	0
	従業者数割	-	-	0	0
	小計	0	0	0	0
所得課税分(外形対象法人分を除く)	倉庫業	2	2	71,303	4,587
	鉄道事業・軌道事業	0	0	0	0
	銀行事業所数割	-	-	0	0
	従業者数割	0	0	0	0
	証券事業所数割	-	-	0	0
	従業者数割	0	0	0	0
	製造業	7	7	153,126	9,821
	資本金1億円以上の法人	140	140	9,671,593	579,530
	資本金1億円未満の法人	-	-	386,880	21,157
	建設事業所数割	73	73	554,763	29,816
	従業者数割	-	-	203,058	9,990
	運輸・通信事業所数割	20	20	337,127	19,252
	従業者数割	-	-	1,076,604	65,214
	卸売業、小売業、飲食店業	153	155	1,490,209	101,815
	その他の金融・保険業	-	-	0	0
事業所数割	0	0	0	5,438	
従業者数割	-	-	23,427	1,187	
不動産業	12	13	25,872	1,299	
従業者数割	-	-	1,250,386	69,302	
サービス業	98	98	1,950,133	110,491	
従業者数割	-	-	24,945	1,385	
上記以外の事業	7	7	40,639	2,278	
	小計	512	515	17,260,065	1,032,562
	合計	512	515	-	1,032,562

(単位:千円)

他県本店分				合計	
法人数	事業 年度数	所得(収入)金額 ③	事業税額 ④	所得(収入)金額 ①+③	事業税額 ②+④
-	-	293,810,925	1,671,736	293,810,925	1,671,736
5	5	414,663,092	3,507,464	414,663,092	3,507,464
-	-	0	0	0	0
0	0	0	0	0	0
0	0	0	0	0	0
-	-	23,508,968	169,637	23,508,968	169,637
20	20	11,435,293	104,391	11,435,293	104,391
-	-	13,542,908	97,723	13,542,908	97,723
10	10	7,812,616	56,167	7,812,616	56,167
35	35	764,773,802	5,607,118	764,773,802	5,607,118
5	5	19,723	842	91,026	5,429
0	0	0	0	0	0
-	-	82,422	4,371	82,422	4,371
1	1	3,347	175	3,347	175
-	-	0	0	0	0
1	1	0	0	0	0
19	19	478,284	29,251	631,410	39,072
235	235	3,022,920	165,204	12,694,513	744,734
-	-	1,523,555	83,407	1,910,435	104,564
155	156	1,171,279	64,493	1,726,042	94,309
-	-	412,002	23,574	615,060	33,564
90	90	197,133	11,035	534,260	30,287
-	-	2,044,081	119,288	3,120,685	184,502
389	395	1,289,710	76,617	2,779,919	178,432
-	-	91,049	5,731	91,049	5,731
16	16	43,203	2,484	43,203	7,922
-	-	175,477	24,717	198,904	25,904
17	17	107,036	9,777	132,908	11,076
-	-	3,528,401	198,790	4,778,787	268,092
366	372	2,119,323	125,146	4,069,456	235,637
-	-	91,545	4,419	116,490	5,804
20	20	105,063	5,020	145,702	7,298
1,314	1,327	16,505,553	954,341	33,765,618	1,986,903
1,349	1,362	-	6,561,459	-	7,594,021

(4)業種別および分割基準別に関する調(外形対象法人分)

(単位:千円)

区分	本県本店分						他県本店分						合計			
	法人数	事業年度数	所得金額 ①	付加価値額 ②	資本金等の額 ③	事業税額 ④	法人数	事業年度数	所得金額 ⑤	付加価値額 ⑥	資本金等の額 ⑦	事業税額 ⑧	所得金額 ①+⑤	付加価値額 ②+⑥	資本金等の額 ③+⑦	事業税額 ④+⑧
倉庫業	1	1	0	170,700	136,725	1,639	4	4	81,257	423,367	204,530	5,059	81,257	594,067	341,255	6,698
鉄道事業・軌道事業	0	0	0	0	0	0	3	3	1,787,774	10,449,454	4,906,884	106,974	1,787,774	10,449,454	4,906,884	106,974
銀行業	事務所数割	-	738,423	3,489,060	13,754,438	50,990	-	-	1,746,445	6,854,567	11,343,858	115,498	2,484,868	10,343,627	25,098,296	166,488
	従業者数割	2	801,311	3,781,339	14,820,866	55,132	9	9	734,801	3,681,067	7,004,362	59,579	1,536,112	7,462,406	21,825,228	114,711
証券業	事務所数割	-	0	45,808	220,714	398	-	-	168,706	2,035,894	7,547,112	25,935	168,706	2,081,702	7,767,826	26,333
	従業者数割	1	0	50,666	244,123	439	9	9	104,437	1,130,525	3,566,047	13,045	104,437	1,181,191	3,810,170	13,484
製造業	28	28	6,187,567	36,190,742	60,647,122	527,858	223	224	32,255,617	101,551,241	120,915,884	1,760,210	38,443,184	137,741,983	181,563,006	2,288,068
建設業	事務所数割	-	109,775	861,171	870,293	9,727	-	-	5,089,952	26,138,051	21,126,898	322,950	5,199,727	26,999,222	21,997,191	332,677
	従業者数割	5	103,684	1,201,931	806,904	10,293	133	134	2,763,660	14,420,008	9,542,350	183,778	2,867,344	15,621,939	10,349,254	194,071
運輸・通信業	事務所数割	-	193,909	1,038,134	344,343	11,118	-	-	6,322,563	18,267,384	13,886,531	288,474	6,516,472	19,305,518	14,230,874	299,592
	従業者数割	2	305,776	1,795,717	801,121	18,899	53	54	1,443,291	8,447,078	4,498,065	81,427	1,749,067	10,242,795	5,299,186	100,326
卸売業・小売業・飲食店業	事務所数割	-	1,533,170	5,671,590	2,113,065	82,018	-	-	5,758,560	32,179,611	30,123,407	439,466	7,291,730	37,851,201	32,236,472	521,484
	従業者数割	11	2,854,373	8,785,244	4,174,788	141,760	209	212	3,977,094	18,566,123	10,489,577	279,716	6,831,467	27,351,367	14,664,365	421,476
その他の金融・保険業	事務所数割	-	0	0	0	0	-	-	199,952	632,983	1,273,240	12,799	199,952	632,983	1,273,240	12,799
	従業者数割	0	0	0	0	0	9	9	74,927	199,352	410,122	4,317	74,927	199,352	410,122	4,317
不動産業	事務所数割	-	7,807	99,338	1,979,664	4,676	-	-	743,962	1,813,930	2,866,350	35,194	751,769	1,913,268	4,846,014	39,870
	従業者数割	2	11,790	74,078	414,765	1,430	16	16	380,654	743,141	865,362	23,853	392,444	817,219	1,280,127	25,283
サービス業	事務所数割	-	283,717	1,003,427	399,068	15,082	-	-	4,626,405	23,361,021	12,604,792	309,971	4,910,122	24,364,448	13,003,860	325,053
	従業者数割	8	680,228	2,979,251	1,998,427	43,645	146	147	2,076,220	11,738,091	4,251,375	137,240	2,756,448	14,717,342	6,249,802	180,885
上記以外の業	事務所数割	-	0	0	0	0	-	-	164,092	1,071,203	2,813,362	14,867	164,092	1,071,203	2,813,362	14,867
	従業者数割	0	0	0	0	0	10	10	70,672	1,226,652	2,679,392	15,788	70,672	1,226,652	2,679,392	15,788
合計	60	60	13,811,530	67,238,196	103,726,426	975,104	824	831	70,571,041	284,930,743	272,919,500	4,236,140	84,382,571	352,168,939	376,645,926	5,211,244

(5)業種別法人数に関する調

ア 普通法人

業種	県内に本店を有する法人									県外に本店を有する法人			合計			左記のうち下記該当のもの		
	単独法人			分割法人			計			1年決算	半年決算	計	1年決算	半年決算	計	清算法人	休業中の法人	所在不明の法人
	1年決算	半年決算	計	1年決算	半年決算	計	1年決算	半年決算	計									
農林水産業	197	0	197	3	0	3	200	0	200	3	0	3	203	0	203	2	5	0
鉱業	23	0	23	0	0	0	23	0	23	0	0	0	23	0	23	2	2	0
建設業	3,393	0	3,393	81	0	81	3,474	0	3,474	302	0	302	3,776	0	3,776	138	81	2
製造業	3,699	0	3,699	178	0	178	3,877	0	3,877	507	0	507	4,384	0	4,384	162	91	1
卸小売業	4,574	0	4,574	170	0	170	4,744	0	4,744	622	0	622	5,366	0	5,366	206	122	4
金融保険業	248	0	248	3	0	3	251	0	251	75	0	75	326	0	326	13	6	0
不動産業	939	0	939	14	0	14	953	0	953	37	0	37	990	0	990	29	21	1
運輸・通信業	534	0	534	25	0	25	559	0	559	159	0	159	718	0	718	15	16	1
電気・ガス業	3	0	3	0	0	0	3	0	3	5	0	5	8	0	8	0	0	0
サービス業	2,763	0	2,763	116	0	116	2,879	0	2,879	535	0	535	3,414	0	3,414	120	84	2
その他	128	0	128	4	0	4	132	0	132	25	0	25	157	0	157	8	3	0
合計	16,501	0	16,501	594	0	594	17,095	0	17,095	2,270	0	2,270	19,365	0	19,365	695	431	11

イ 特別法人

種 別	区 分	県内法人	県外法人	計	左記のうち下記該当のもの		
					清算法人	休業中 の法人	所在不明 の法人
農 業 協 同 組 合 等		107	1	108	3	1	0
消 費 生 活 協 同 組 合 等		9	4	13	0	0	0
信 用 金 庫 業		5	3	8	0	0	0
中 小 企 業 協 同 組 合 業		530	7	537	33	14	0
漁 業 組 合 業		32	0	32	0	1	0
森 林 組 合 業		172	0	172	7	49	0
農 林 中 金 ・ 商 工 中 金		0	0	0	0	0	0
医 療 法 人		291	2	293	2	0	0
そ の 他		32	4	36	0	1	0
合 計		1,178	21	1,199	45	66	0

(注) 種別は、法第72条の24の7第5項各号に掲げる法人の種別により分類した。
ただし、同項第5号および第6号に掲げる法人については、「その他」として分類した。

ウ 公益法人等

種 別	区 分	県内法人	県外法人	計	左記のうち下記該当のもの		
					清算法人	休業中 の法人	所在不明 の法人
公益法人等	収益事業を 行うもの	369	50	419	4	1	0
	収益事業を 行わないもの	1,166	28	1,194	22	2	1
人格のない社団等	収益事業を 行うもの	122	1	123	1	3	0
	収益事業を 行わないもの	5	0	5	0	3	0
合	計	1,662	79	1,741	27	9	1

(6) 資本金別法人数に関する調

区分 資本金別	分割法人						県内法人				合計			その他			
	利益法人			欠損法人			小計 ①+② ③	利益法人 ④	欠損法人 ⑤	小計 ④+⑤ ⑥	利益法人 ①+④	欠損法人 ②+⑤	小計 ③+⑥	不申告 法人	休業中 の法人	清算中 の法人	所在不明 法人
	2の県に またがる もの	3以上の 県にまた がるもの	計 ①	2の県に またがる もの	3以上の 県にまた がるもの	計 ②											
300万円未満	2	1	3	8	0	8	11	174	507	681	177	515	692	81	48	31	0
300万円以上 1,000万円未満	19	8	27	33	4	37	64	1,570	5,652	7,222	1,597	5,689	7,286	370	238	317	9
1,000万円	45	22	67	52	16	68	135	1,155	3,419	4,574	1,222	3,487	4,709	164	97	191	1
1,000万円超 5,000万円未満	68	39	107	66	21	87	194	711	1,250	1,961	818	1,337	2,155	49	40	96	0
5,000万円以上 1億円未満	24	24	48	26	22	48	96	113	138	251	161	186	347	3	5	11	0
1億円	4	3	7	0	5	5	12	6	17	23	13	22	35	0	0	1	0
1億円超 10億円未満	4	15	19	10	11	21	40	26	22	48	45	43	88	1	1	1	1
10億円	0	0	0	0	0	0	0	0	0	0	0	0	0	0	0	0	0
10億円超 50億円未満	1	6	7	0	7	7	14	2	4	6	9	11	20	0	0	1	0
50億円	0	0	0	0	1	1	1	0	0	0	0	1	1	0	0	0	0
50億円超 100億円未満	0	1	1	0	1	1	2	0	0	0	1	1	2	0	0	0	0
100億円以上	0	2	2	0	1	1	3	0	0	0	2	1	3	0	0	0	0
合 計	167	121	288	195	89	284	572	3,757	11,009	14,766	4,045	11,293	15,338	668	429	649	11

- (注) 1 この調は、平成23年2月1日から平成24年1月31日までの間に事業年度が終了し、かつ、当該事業年度までに申告納付期限の到来した普通法人(収入金額課税の法人を除く。)について確定申告の段階で作成した。
- 2 上期または下期のいずれかに利益がある場合には利益法人とし、上期および下期ともに欠損の場合には欠損法人とした。
- なお、不申告法人か否かについても、上期または下期のいずれかに申告があれば不申告法人とはせず、上期および下期ともに不申告である場合に不申告法人とした。
- 不申告法人について、上期または下期のいずれか、または上期および下期とも決定があったときは、不申告の欄に記載していない。

(7) 資本金別および所得階層別に関する調

資本金別	所得階層		欠損法人		年所得400万円以下		年所得400万円超 800万円以下		年所得800万円超 1,000万円以下		年所得1,000万円超 5,000万円以下		年所得5,000万円超 1億円以下		年所得1億円超 10億円以下		年所得10億円超		合 計	
	法人数	うち連結 申告法人数	法人数	所得金額 (千円)	法人数	所得金額 (千円)	法人数	所得金額 (千円)	法人数	所得金額 (千円)	法人数	所得金額 (千円)	法人数	所得金額 (千円)	法人数	所得金額 (千円)	法人数	所得金額 (千円)	法人数	所得金額 (千円)
300万円未満	515	0	154	135,545	11	53,832	1	6,270	11	223,021	0	0	0	0	0	0	692	418,668		
300万円以上 1,000万円未満	5,689	2	1,184	1,331,485	221	1,268,256	47	418,367	129	2,515,577	14	932,835	2	544,769	0	0	7,286	7,011,289		
1,000万円	3,487	1	693	886,355	160	921,945	59	529,215	242	5,246,080	47	3,240,490	21	4,339,012	0	0	4,709	15,163,097		
1,000万円超 5,000万円未満	1,337	1	309	430,165	109	621,227	33	293,275	238	5,534,746	75	5,349,773	53	13,176,509	1	1,244,933	2,155	26,650,628		
5,000万円以上 1億円未満	186	2	40	53,821	11	62,344	10	88,938	45	1,217,813	16	1,084,198	38	9,448,158	1	4,871,408	347	16,826,680		
1億円	22	0	1	1,448	3	17,259	0	0	3	92,330	2	153,839	4	1,017,665	0	0	35	1,282,541		
1億円超 10億円未満	43	1	4	6,980	3	16,173	1	8,035	9	222,236	5	388,168	17	4,329,890	6	21,865,181	88	26,836,663		
10億円	0	0	0	0	0	0	0	0	0	0	0	0	0	0	0	0	0	0		
10億円超 50億円未満	11	2	0	0	0	0	1	8,409	0	0	0	0	3	1,889,961	5	11,741,937	20	13,640,307		
50億円	1	0	0	0	0	0	0	0	0	0	0	0	0	0	0	0	1	0		
50億円超 100億円未満	1	0	0	0	0	0	0	0	0	0	0	0	0	0	1	4,071,256	2	4,071,256		
100億円以上	1	0	0	0	0	0	0	0	0	0	0	0	0	0	2	4,388,239	3	4,388,239		
合 計	11,293	9	2,385	2,845,799	518	2,961,036	152	1,352,509	677	15,051,803	159	11,149,303	138	34,745,964	16	48,182,954	15,338	116,289,368		

(注) 1 この調は、当該年度において確定した普通法人に係る法人の事業税額(中間申告に係る税額を除く。)に対応する所得金額のうち現事業年度分について作成した。
2 事業年度が2回の法人の所得については、「年所得400万円以下」の欄には、200万円以下のものを記載し、他の所得区分についても同様とした。

(8) 収入金額課税法人に関する調

(単位:千円)

区 分	分 割 法 人				県 内 法 人				税 額
	法人数	事業年度数	収入金額	所得金額	法人数	事業年度数	収入金額	所得金額	
電 気 供 給 業	0	0	0	0	1	1	151,117	925	4,960,376
ガ ス 供 給 業	0	0	0	0	2	2	526,765	13,457	3,687
生 命 保 険 業	0	0	0	0	0	0	0	0	244,609
損 害 保 険 業	0	0	0	0	0	0	0	0	149,488
合 計	0	0	0	0	3	3	677,882	14,382	5,358,160

(注) この調は、当該年度において確定したもののうち、本県本店法人の現事業年度分について作成した。

ただし、「税額」については、他県本店法人分も含めた総額を記載した。

(9) 法人税または所得税の所得金額と異なる金額等に関する調

(単位:人、千円)

区 分		法人			個人		
		法人数	事業年度数	所得金額	人員	所得金額	
事業税の 所得が多く なる事項	所得税額	①	316	317	11,054	-	-
	法人税または所 得税における 損金または必 要経費算入額						
	海外投資等損失準備金勘定への繰入額	②	0	0	0	-	-
	技術等海外取引に係る所得の特別控除額	③	0	0	0	0	0
	法人税の当期分のみなし欠損金額	④	0	0	0	-	-
	計 ①+②+③+④	⑤	316	317	11,054	0	0
事業税の 所得が少なく なる事項	益金の額に算入した海外投資等損失準備金勘定からの戻入額	⑥	2	2	2,381	-	-
	社会保険診療報酬等に係る所得	⑦	293	293	6,336,578	70	1,952,505
	法人税の繰戻しがある場合の繰越欠損金額	⑧	114	114	1,467,344	-	-
	内国法人または内国個人の外国の事業に帰属する所得	⑨	1	1	34,676	0	0
	個人の第二種事業の自家労力による非課税	⑩	-	-	-	0	0
	法第72条の2第10項第5号の視力障害に係るもの	⑪	-	-	-	0	0
	計 ⑥+⑦+⑧+⑨+⑩+⑪	⑫	410	410	7,840,979	70	1,952,505
	差引計 ⑫-⑤		-	-	7,829,925	-	1,952,505

(注) この調は、法人にあっては平成23年2月1日から平成24年1月31日までの間に事業年度が終了したものの確定申告分(確定申告に係る修正申告、更正および決定を含む。)について、個人にあっては現年課税分について作成した。

(10) 法人事業税の業種別調定状況調

(単位:千円、%)

業 種	平成22年度			平成23年度			対前年比
	件数	調定税額	構成比	件数	調定税額	構成比	
農 林 水 産 業	256	5,110	0.0	281	6,975	0.0	136.5
鉱 業	20	120	0.0	17	874	0.0	728.3
建 設 業	3,800	1,071,186	6.9	3,722	945,561	5.6	88.3
製 造 業	4,622	4,378,451	28.3	4,510	4,988,969	29.5	113.9
織 維	892	573,607	3.7	843	504,480	3.0	87.9
木 材	197	60,628	0.4	177	42,594	0.3	70.3
パ ル プ ・ 紙	102	104,923	0.7	104	78,239	0.5	74.6
化 学	147	1,070,046	6.9	153	1,075,221	6.3	100.5
非 鉄 金 属	38	70,967	0.5	37	125,199	0.7	176.4
金 属 製 品	252	162,041	1.0	255	203,256	1.2	125.4
一 般 機 械 製 造	281	39,318	0.3	276	112,442	0.7	286.0
電 気 機 械 器 具	280	571,567	3.7	279	1,211,004	7.2	211.9
眼 鏡	457	105,992	0.7	450	114,824	0.7	108.3
そ の 他	1,976	1,619,361	10.5	1,936	1,521,711	9.0	94.0
卸 小 売 業	5,571	1,790,106	11.6	5,501	2,025,499	12.0	113.1
織 維 卸	156	79,842	0.5	152	40,045	0.2	50.2
そ の 他	5,415	1,710,264	11.1	5,349	1,985,454	11.7	116.1
金 融 保 険 業	418	1,075,482	7.0	415	1,016,980	6.0	94.6
銀 行	23	448,665	2.9	21	285,744	1.7	63.7
証 券	25	99,777	0.6	22	49,343	0.3	49.5
保 険 業	65	403,929	2.6	69	437,106	2.6	108.2
そ の 他	305	123,110	0.7	303	244,788	1.4	198.8
不 動 産 業	1,050	178,726	1.2	1,047	192,094	1.1	107.5
運 輸 ・ 通 信 業	769	751,337	4.9	781	703,958	4.2	93.7
電 気 ・ ガ ス 業	13	4,439,865	28.8	13	5,204,093	30.7	117.2
サ ー ビ ス 業	4,496	1,666,747	10.8	4,542	1,786,640	10.5	107.2
旅 館	248	18,733	0.1	253	26,755	0.2	142.8
協 同 組 合	698	268,625	1.7	653	238,432	1.4	88.8
そ の 他	3,550	1,379,390	8.9	3,636	1,521,453	9.0	110.3
そ の 他	1,759	79,261	0.5	1,787	65,166	0.4	82.2
合 計	22,774	15,436,391	100.0	22,616	16,936,809	100.0	109.7

(注) この調は、調定税額により作成した。

6 地方消費税

(1) 調定額に関する調

(単位:千円)

	前年度2、3月調定額	調定額合計	左のうち当年度 2、3月調定額
譲渡割	1,145,742	10,329,966	1,112,966
貨物割	67,486	369,117	80,477
合計	1,213,228	10,699,083	1,193,443

(注)この調は、平成23年度に調定したものについて作成した。

(2) 清算金収入額、清算金支出額等に関する調

(単位:千円)

区 分	I 期収入 支出額等	II 期収入 支出額等	III 期収入 支出額等	IV 期収入 支出額等	収入・支出額 等合計
清 算 対 象 額	2,420,337	3,427,624	2,102,389	2,730,245	10,680,595
清 算 金 収 入 額 (a)	1,542,470	1,927,697	1,050,625	1,595,926	6,116,718
清 算 金 支 出 額 (b)	168,371	329,878	209,611	164,118	871,978
差 引 (a) - (b)	1,374,099	1,597,819	841,014	1,431,808	5,244,740
地 方 消 費 税 交 付 金 額	1,897,207	2,512,715	1,471,697	2,081,019	7,962,638

- (注) 1 この調べは、平成23年度において調定した地方消費税額のうち当該年度において清算の対象となるものについて作成した。
- 2 清算および交付の時期の区分は次による。
I 期・・・対象期間 前年度 2月～ 4月 清算月 5月 交付金交付月 6月
II 期・・・対象期間 前年度 5月～ 7月 清算月 8月 交付金交付月 9月
III 期・・・対象期間 前年度 8月～10月 清算月 11月 交付金交付月 12月
IV 期・・・対象期間 前年度 11月～ 1月 清算月 2月 交付金交付月 3月
- 3 「清算対象額」欄については、国から払い込まれた地方消費税額から徴収取扱費の額を差し引いたものである。
- 4 「清算金収入額」欄および「清算金支出額」欄については、他の都道府県から支払いを受けた額の合計及び他の道府県に支払った額の合計である。
- 5 「地方消費税交付金額」欄については、市町に交付した額である。

7 不動産取得税

(1) 家屋に関する調

区分	取得価格の全額が法第73条の15の2に規定する免税点に満たないもの			法第73条の14第1項(法附則第11条第12項による読替えを含む。)から第3項まで及び第5項に該当するものでその価格の全額がこれらの規定に規定する金額以下のもの			法第73条の3から第73条の7まで及び法附則第10条並びに①、②に該当する以外のもの				法第73条の14第6項から第8項まで及び第10項並びに法附則第11条等の課税標準の特例(法附則第11条第12項を除く。)に該当するもの(②⑤に該当するものを除く。)			法第73条の14第1項(法附則第11条第12項による読替えを含む。)から第3項まで及び第5項に該当するもの(②に該当するものを除く。)				
	①			②			③				④			⑤				
	件数	面積(㎡)	価格(千円)	件数	面積(㎡)	価格(千円)	件数(イ)	面積(㎡)	価格(千円)	1㎡当たり評価額(円)	件数		控除額(千円)	件数		控除額(千円)		
適用件数											全額控除のもの(ロ)	適用件数		全額控除のもの(ハ)				
木	建築分	専用住宅	0	0	0	71	7,984	613,392	906	152,020	12,654,331	83,241	34	0	387,495	561	0	6,754,274
		併用住宅	0	0	0	0	0	0	51	10,236	847,237	82,770	3	0	10,636	45	0	543,727
		その他	1	1	216	0	0	0	298	20,112	1,406,634	69,940	3	0	7,458	0	0	0
	小計	1	1	216	71	7,984	613,392	1,255	182,368	14,908,202	81,748	40	0	405,589	606	0	7,298,001	
	承継分	専用住宅	0	0	0	72	8,485	226,004	837	119,688	1,714,844	14,328	1	0	1,049	5	0	14,544
		併用住宅	1	99	71	0	0	0	46	9,418	127,440	13,532	0	0	0	5	0	15,866
その他		0	0	0	0	0	0	110	10,900	134,799	12,367	0	0	0	0	0	0	
小計	1	99	71	72	8,485	226,004	993	140,006	1,977,083	14,121	1	0	1,049	10	0	30,410		
計	2	100	287	143	16,469	839,396	2,248	322,374	16,885,285	52,378	41	0	406,638	616	0	7,328,411		
非木	建築分	専用住宅	0	0	0	8	828	68,065	261	37,524	3,529,668	94,064	40	0	411,611	138	0	1,654,919
		併用住宅	0	0	0	0	0	0	14	2,957	280,311	94,796	0	0	0	11	0	112,912
		その他	2	2	307	0	0	0	377	225,422	14,538,484	64,495	3	0	41,134	0	0	0
	小計	2	2	307	8	828	68,065	652	265,903	18,348,463	69,004	43	0	452,745	149	0	1,767,831	
	承継分	専用住宅	0	0	0	40	3,615	214,045	254	46,031	2,088,104	45,363	0	0	0	20	0	202,239
		併用住宅	0	0	0	0	0	0	60	22,607	1,271,839	56,259	0	0	0	4	0	20,053
その他		0	0	0	0	0	0	373	190,346	10,821,178	56,850	2	1	14,017	0	0	0	
小計	0	0	0	40	3,615	214,045	687	258,984	14,181,121	54,757	2	1	14,017	24	0	222,292		
計	2	2	307	48	4,443	282,110	1,339	524,887	32,529,584	61,974	45	1	466,762	173	0	1,990,123		
合計	4	102	594	191	20,912	1,121,506	3,587	847,261	49,414,869	58,323	86	1	873,400	789	0	9,318,534		

(単位:件、千円)

計④+⑤		課税標準の特例を適用した後の額 が法第73条の15の2に規定する免 税点に満たないもの			課税標準		減免等される前の税額 (千円)	法73条の31の規定、他法 の規定により減免等をし たもの		法第73条の2第6項、法 第73条の27の2から法第 73条の27の4まで及び法 附則第11条の4の規定に より減免等をしたもの		調定額 (千円)
⑥		⑦			⑧			⑩		⑪		
件数	控除額 (千円)	件数 (二)	面積(m ²)	価格 (千円)	件数 (イ)-(ロ)- (ハ)-(ニ)	価格 (千円) ③-⑥-⑦		件数	金額 (千円)	金額 (千円)		
595	7,141,769	22	134	4,850	884	5,507,712		165,178	8	346		154
48	554,363	1	100	158	50	292,716	10,580	0	0	0	10,580	
3	7,458	1	1	156	297	1,399,020	55,863	10	1,707	180	53,976	
646	7,703,590	24	235	5,164	1,231	7,199,448	231,621	18	2,053	334	229,234	
6	15,593	4	497	318	833	1,698,933	50,918	5	157	0	50,761	
5	15,866	0	0	0	46	111,574	3,715	0	0	0	3,715	
0	0	0	0	0	110	134,799	5,378	0	0	0	5,378	
11	31,459	4	497	318	989	1,945,306	60,011	5	157	0	59,854	
657	7,735,049	28	732	5,482	2,220	9,144,754	291,632	23	2,210	334	289,088	
178	2,066,530	7	101	1,424	254	1,461,714	43,835	0	0	0	43,835	
11	112,912	0	0	0	14	167,399	6,010	0	0	0	6,010	
3	41,134	0	0	0	377	14,497,350	579,824	27	102,909	4,729	472,186	
192	2,220,576	7	101	1,424	645	16,126,463	629,669	27	102,909	4,729	522,031	
20	202,239	2	91	130	252	1,885,735	56,557	1	92	0	56,465	
4	20,053	0	0	0	60	1,251,786	43,616	0	0	0	43,616	
2	14,017	0	0	0	372	10,807,161	432,166	0	0	0	432,166	
26	236,309	2	91	130	684	13,944,682	532,339	1	92	0	532,247	
218	2,456,885	9	192	1,554	1,329	30,071,145	1,162,008	28	103,001	4,729	1,054,278	
875	10,191,934	37	924	7,036	3,549	39,215,899	1,453,640	51	105,211	5,063	1,343,366	

(2)土地に関する調

区 分	価格の全額が法第73条の15の2に規定する免税点に満たないもの			法第73条の14第6項から第10項まで並びに法附則第11条等の課税標準の特例に該当し全額控除されたもの			法73条の3から法第73条の7まで及び法附則第10条並びに①②に該当する以外のもの			法第73条の14第6項から第10項まで並びに法附則第11条等の課税標準の特例に該当したもので②以外のもの		課税標準の特例を適用した後の額が法第73条の15の2に規定する免税点に満たないもの			課税標準額 (千円) ③-④-⑤
	①			②			③			④		⑤			⑥
	件数	面積(m ²)	価格(千円)	件数	面積(m ²)	価格(千円)	件数	面積(m ²)	価格(千円)	件数	控除額(千円)	件数	面積(m ²)	価格(千円)	
住宅用土地	63	289	2,483	1	330	3,985	3,956	2,064,100	17,983,507	2	3,151	88	3,638	8,658	17,971,698
上記以外の宅地	0	0	0	0	0	0	261	856,223	1,255,494	1	18,507	3	149	227	1,236,760
農地	166	64,155	5,498	0	0	0	228	616,517	86,310	3	134	3	4,610	230	85,946
山林	148	71,380	3,398	0	0	0	35	582,250	11,028	0	0	0	0	0	11,028
その他	0	0	0	0	0	0	100	502,906	716,259	0	0	0	0	0	716,259
計	377	135,824	11,379	1	330	3,985	4,580	4,621,996	20,052,598	6	21,792	94	8,397	9,115	20,021,691

(単位:件、千円)

⑦ 減免等される 前の税額 (千円)	⑧ 法第73条の24の規定の適用 により全額減額されるもの		⑨ 法第73条の24の規定に該当 したもので⑧以外のもの		⑩ 法第73条の27の2から法第 73条の27の6まで並びに法 附則第11条の4、第12条の 規定により減額等をしたもの		⑪ 法第73条の31、他法の規定 により減免等をしたもの		調定額 ⑦-⑧-⑨-⑩-⑪
	件数	減額した額 (千円)	件数	減額した額 (千円)	件数	減額等した額 (千円)	件数	減免等した額 (千円)	
563,388	338	24,772	557	45,074	3	153	51	7,291	486,098
37,555	6	468	13	1,053	0	0	10	1,402	34,632
2,566	0	0	0	0	3	25	0	0	2,541
378	1	49	0	0	0	0	2	38	291
21,606	4	124	3	170	0	0	1	7	21,305
625,493	349	25,413	573	46,297	6	178	64	8,738	544,867

(3)課税標準の特例の適用状況に関する調

(単位:件、千円)

区	分	家 屋				土 地		計	
		建築分		承継分		件数	控除額	件数	控除額
		件数	控除額	件数	控除額				
法 第 73 条 の 14	第 6 項 該 当	13	58,479	0	0	3	24,523	16	83,002
	第 7・8 項 該 当	0	0	0	0	0	0	0	0
	第 9 項 該 当	-	-	-	-	3	134	3	134
	第 10 項 該 当	0	0	0	0	0	0	0	0
	法附則第11条該当	72	93,873	0	0	0	0	72	93,873
	合 計	85	152,352	0	0	6	24,657	91	177,009

8 県たばこ税

(単位:本、円)

月別	区分	売渡したばこの本数	調定額
平成23年4月		110,756,382	164,010,796
5月		63,854,496	95,355,382
6月		101,556,908	150,753,592
7月		109,050,071	161,285,425
8月		124,854,790	185,060,528
9月		113,184,134	167,504,361
10月		103,917,395	153,680,485
11月		100,870,042	149,104,249
12月		100,519,118	148,648,309
平成24年1月		111,608,813	165,078,424
2月		89,978,076	133,145,606
3月		91,694,993	135,541,754
計		1,221,845,218	1,809,168,911

(注) 調定額には、平成23年度に課税したもの(手持課税分を含む)について月別に記載した。

9 ゴルフ場利用税

(単位:人、千円)

区 分	施 設 数	23年度利用人員	23年度調定額
18ホールを超えるもの	5	122,210	104,418
18 ホール	9	220,007	185,365
9ホールを超えるもの	-	-	-
9 ホール	1	646	362
計	15	342,863	290,145

- (注) 1 施設数は、平成24年2月末現在の現状によった。
 2 施設数は、コース数と等しいものとした。
 3 利用人員は、年度の延数を記載した。

10 自動車取得税

(1) 新車に関する調

(単位:台、千円)

区 分	新規登録、新規 検査または 届出台数 ①	非課税、課税免 除および免税点 以下台数 ②	② の うち 身体障害者等に 係る減免台数	課 税 台 数 ① - ② ③	取 得 価 格 ④	低燃費車特例に 係る控除額 ⑤	課 税 標 準 額 ④ - ⑤ ⑥	税 額		
自 動 車	乗 用 車	普 通 車	9,714	3,099	154	6,615	17,689,227	0	17,689,227	471,221
		小 型 車	11,143	2,003	263	9,140	12,992,663	0	12,992,663	251,437
		計	20,857	5,102	417	15,755	30,681,890	0	30,681,890	722,658
	ト ラ ク ク	普 通 車	922	19	0	903	5,134,660	0	5,134,660	76,666
		けん引車	30	0	0	30	437,583	0	437,583	6,536
		被けん引車	49	1	0	48	208,790	0	208,790	6,264
		貨客兼用車	912	26	0	886	1,486,210	0	1,486,210	37,613
		計	1,913	46	0	1,867	7,267,243	0	7,267,243	127,079
	バ ス	ス	85	6	0	79	526,833	0	526,833	15,688
		三輪の小型自動車	0	0	0	0	0	0	0	0
特殊用途車		349	128	56	221	1,410,179	0	1,410,179	31,275	
合 計		23,204	5,282	473	17,922	39,886,145	0	39,886,145	896,700	
軽 自 動 車	四 輪 乗 用 車	12,301	126	92	12,175	13,305,574	0	13,305,574	160,368	
	四 輪 ト ラ ッ ク	3,946	30	26	3,916	3,473,832	0	3,473,832	99,809	
	三 輪 ト ラ ッ ク	0	0	0	0	0	0	0	0	
	合 計	16,247	156	118	16,091	16,779,406	0	16,779,406	260,177	
総 計	39,451	5,438	591	34,013	56,665,551	0	56,665,551	1,156,877		

(2) 中古車に関する調

(単位:台、千円)

区 分	新規登録、新規	移 転 登 録	計	非課税、課税免除、	④ の うち	課 税 台 数	取 得 価 格	低燃費車特例に	課 税 標 準 額	税 額	
	検 査 また は	台 数	① + ②	減 免 お よ び 免 税 点	④ の うち	③ - ④					⑥ - ⑦
	届 出 台 数 ①	②	③	以 下 台 数 ④	身 体 障 害 者 等 に 係 る 減 免 台 数	⑤	⑥	⑦	⑧		
自 動 車	乗 用 車										
	普 通 車	2,173	9,355	11,528	9,980	39	1,548	1,691,208	112,500	1,578,708	75,238
	小 型 車	2,905	11,689	14,594	13,967	22	627	454,517	130,200	324,317	15,700
	計	5,078	21,044	26,122	23,947	61	2,175	2,145,725	242,700	1,903,025	90,938
	ト										
	普 通 車	391	1,995	2,386	2,329	0	57	87,195	2,100	85,095	3,330
	ラ										
	け ん 引 車	14	154	168	155	0	13	18,951	0	18,951	568
	ッ										
	被 け ん 引 車	11	144	155	155	0	0	0	0	0	0
ク											
貨 客 兼 用 車	356	900	1,256	1,223	0	33	26,512	3,300	23,212	1,160	
計	772	3,193	3,965	3,862	0	103	132,658	5,400	127,258	5,058	
バ											
ス	37	126	163	148	0	15	16,033	0	16,033	626	
三 輪 の 小 型 自 動 車	0	0	0	0	0	0	0	0	0	0	
特 殊 用 途 車	94	590	684	668	2	16	31,644	150	31,494	1,240	
合 計	5,981	24,953	30,934	28,625	63	2,309	2,326,060	248,250	2,077,810	97,862	
軽 自 動 車											
四 輪 乗 用 車	3,088	21,854	24,942	24,190	1	752	445,466	151,650	293,816	8,722	
四 輪 ト ラ ッ ク	1,000	7,747	8,747	8,660	0	87	54,597	0	54,597	1,831	
三 輪 ト ラ ッ ク	0	0	0	0	0	0	0	0	0	0	
合 計	4,088	29,601	33,689	32,850	1	839	500,063	151,650	348,413	10,553	
総 計	10,069	54,554	64,623	61,475	64	3,148	2,826,123	399,900	2,426,223	108,415	

(注) 1 新規登録とは、未登録自動車を取得した場合の登録および福井運輸支局以外からの管轄変更登録をいう。

2 移転登録とは登録されている自動車の所有者(使用者)に変更があった場合の登録をいう。

(3) 取得価格段階別に関する調(新車)

(単位:台、千円)

区 分	50万円	50万円を超え			100万円を超え			150万円を超え			200万円を超え			250万円を超え			300万円を超えるもの			合 計			
	以下の	100万円以下のもの			150万円以下のもの			200万円以下のもの			250万円以下のもの			300万円以下のもの									
	台数	台数	取得額	税額	台数	取得額	税額	台数	取得額	税額	台数	取得額	税額	台数	取得額	税額	台数	取得額	税額	台数	取得額	税額	
自 動 車	乗 用 車																						
	普通車	3	8	5,991	300	194	280,212	7,450	1,364	2,410,791	52,422	2,266	5,103,824	98,308	1,350	3,684,081	100,866	1,433	6,204,328	211,875	6,615	17,689,227	471,221
	小型車	3	431	399,600	5,267	5,804	7,226,754	130,020	2,130	3,575,987	82,519	629	1,387,796	25,336	128	342,246	6,744	18	60,280	1,551	9,140	12,992,663	251,437
	計	6	439	405,591	5,567	5,998	7,506,966	137,470	3,494	5,986,778	134,941	2,895	6,491,620	123,644	1,478	4,026,327	107,610	1,451	6,264,608	213,426	15,755	30,681,890	722,658
	ト ラ ッ ク																						
	普通車	2	0	0	0	83	114,194	3,752	82	141,099	6,547	83	198,895	3,803	83	225,855	5,487	572	4,454,617	57,077	903	5,134,660	76,666
	けん引車	0	0	0	0	0	0	0	0	0	0	0	0	0	0	0	0	30	437,583	6,536	30	437,583	6,536
	被けん引車	0	0	0	0	0	0	0	1	2,000	60	1	2,400	72	5	14,390	432	41	190,000	5,700	48	208,790	6,264
	貨客兼用車	9	14	12,310	571	522	642,965	18,367	114	188,347	7,259	32	73,457	2,339	114	295,398	5,523	90	273,733	3,554	886	1,486,210	37,613
	計	11	14	12,310	571	605	757,159	22,119	197	331,446	13,866	116	274,752	6,214	202	535,643	11,442	733	5,355,933	72,867	1,867	7,267,243	127,079
バ ス	0	0	0	0	0	0	0	0	0	0	1	2,460	123	30	84,646	1,628	48	439,727	13,937	79	526,833	15,688	
三輪小型自動車	0	0	0	0	0	0	0	0	0	0	0	0	0	0	0	0	0	0	0	0	0	0	0
特殊用途車	4	0	0	0	3	4,242	182	6	10,159	377	7	16,413	625	15	41,503	1,563	190	1,337,862	28,528	221	1,410,179	31,275	
合 計	21	453	417,901	6,138	6,606	8,268,367	159,771	3,697	6,328,383	149,184	3,019	6,785,245	130,606	1,725	4,688,119	122,243	2,422	13,398,130	328,758	17,922	39,886,145	896,700	
軽自動車	四輪乗用車	1	3,482	3,008,637	33,235	8,626	10,189,623	125,350	67	107,314	1,783	0	0	0	0	0	0	0	0	0	12,175	13,305,574	160,368
	四輪トラック	0	2,977	2,446,027	69,118	930	1,013,029	30,248	9	14,776	443	0	0	0	0	0	0	0	0	0	3,916	3,473,832	99,809
	三輪トラック	0	0	0	0	0	0	0	0	0	0	0	0	0	0	0	0	0	0	0	0	0	0
	合 計	1	6,459	5,454,664	102,353	9,556	11,202,652	155,598	76	122,090	2,226	0	0	0	0	0	0	0	0	0	16,091	16,779,406	260,177
総 計	22	6,912	5,872,565	108,491	16,162	19,471,019	315,369	3,773	6,450,473	151,410	3,019	6,785,245	130,606	1,725	4,688,119	122,243	2,422	13,398,130	328,758	34,013	56,665,551	1,156,877	

(4) 取得価格段階別に関する調(中古車)

(単位:台、千円)

区 分	50万円	50万円を超え			70万円を超え			90万円を超え			110万円を超え			130万円を超え			150万円を超えるもの			合 計				
	以下の	70万円以下のもの			90万円以下のもの			110万円以下のもの			130万円以下のもの			150万円以下のもの										
	台数	台数	取得額	税額	台数	取得額	税額	台数	取得額	税額	台数	取得額	税額	台数	取得額	税額	台数	取得額	税額	台数	取得額	税額		
自 動 車	乗 用 車	普 通 車	9,196	476	282,171	12,241	345	274,759	11,721	218	217,869	9,331	144	172,118	7,644	101	141,801	6,284	264	602,490	28,017	1,548	1,691,208	75,238
	小 型 車	13,548	356	208,947	6,601	171	134,540	4,679	65	63,819	2,402	15	17,646	750	15	20,592	842	5	8,973	426	627	454,517	15,700	
	計	22,744	832	491,118	18,842	516	409,299	16,400	283	281,688	11,733	159	189,764	8,394	116	162,393	7,126	269	611,463	28,443	2,175	2,145,725	90,938	
	ト ラ ッ ク	普 通 車	2,123	18	10,344	375	12	8,854	304	3	2,986	90	7	7,989	329	8	10,996	439	9	46,026	1,793	57	87,195	3,330
	けん引車	121	2	1,104	33	3	2,503	75	2	2,019	60	2	2,414	72	1	1,369	41	3	9,542	287	13	18,951	568	
被けん引車	150	0	0	0	0	0	0	0	0	0	0	0	0	0	0	0	0	0	0	0	0	0	0	
貨客兼用車	1,177	18	10,881	424	7	5,274	219	1	904	45	2	2,270	114	3	3,927	196	2	3,256	162	33	26,512	1,160		
計	3,571	38	22,329	832	22	16,631	598	6	5,909	195	11	12,673	515	12	16,292	676	14	58,824	2,242	103	132,658	5,058		
車	バ ス	144	4	2,381	94	4	3,054	138	3	2,880	126	1	1,202	36	0	0	0	3	6,516	232	15	16,033	626	
	三輪小型自動車	0	0	0	0	0	0	0	0	0	0	0	0	0	0	0	0	0	0	0	0	0	0	
	特殊用途車	605	5	2,801	111	1	833	42	1	958	29	1	1,102	55	0	0	0	8	25,950	1,003	16	31,644	1,240	
	合 計	27,064	879	518,629	19,879	543	429,817	17,178	293	291,435	12,083	172	204,741	9,000	128	178,685	7,802	294	702,753	31,920	2,309	2,326,060	97,862	
軽自動車	四輪乗用車	24,123	697	400,588	7,639	44	32,639	793	8	7,995	163	1	1,200	36	1	1,448	43	1	1,596	48	752	445,466	8,722	
	四輪トラック	8,660	73	40,924	1,224	1	891	27	12	11,546	522	1	1,236	58	0	0	0	0	0	0	87	54,597	1,831	
	三輪トラック	0	0	0	0	0	0	0	0	0	0	0	0	0	0	0	0	0	0	0	0	0	0	
	合 計	32,783	770	441,512	8,863	45	33,530	820	20	19,541	685	2	2,436	94	1	1,448	43	1	1,596	48	839	500,063	10,553	
総 計	59,847	1,649	960,141	28,742	588	463,347	17,998	313	310,976	12,768	174	207,177	9,094	129	180,133	7,845	295	704,349	31,968	3,148	2,826,123	108,415		

11 軽油引取税

(1) 軽油の引取数量等に関する調

ア 引取数量

(単位:kl、円)

区 分	数 量 等
引 取 数 量 ①	319,168
課 税 対 象 と な ら な い 数 量 ②	60,251
差 引 計 ① - ② ③	258,917
欠 減 量	(特約業者分1/100) 2,553
	(元売業者分0.3/100) 11
計 ④	2,564
課 税 標 準 量 ③ - ④ ⑤	256,353
そ の 他 (申 告 納 付 等) の 分 ⑥	822
合 計 ⑤ + ⑥ ⑦	257,175
調 定 額	8,255,319,702

(注) 1 この調は平成23年度において課税されたものについて作成した。

2 「引取数量」欄には法第144条の2第1項の規定により課税客体とされる特約業者からの引取りに係る軽油の数量を記載した。したがって、特約業者または元売業者の自己消費および法第144条の3に規定するみなし引取等は含まれていない。

3 「課税対象とならない数量」の欄には、法令に基づき課税免除された軽油の数量を記載した。

4 「その他(申告納付等)の分」欄には、法第144条の2の規定により課税されたものおよびみなす課税された軽油の数量を記載した。

欠減量とは、引取の段階において減少分を課税標準となる引取数量により一律に控除する量をいう。

イ 特別徴収義務者数

区	分	本店の数	登録数	営業所数
特別徴収義務者数	元売業者	0	19	8
	特約業者	52	130	163
計		52	149	171

(注) 特別徴収義務者数は、平成24年2月末日のものである。

(2) 課税対象とならない軽油に関する調

区	分	免税軽油使用者数等	数 量 (k l)
法第144条の5関係 (国外消費または 二重課税排除の ための課税免除)	輸 出	0	0
	課 税 済	60	42,269
	小 計 (A)	60	42,269
法附則第12条の2の7第 1項関係 (用途による課税免除)	船 舶	1,259	6,186
	航 路 標 識 等	3	10
	鉄道用車両または軌道用車両	3	368
	農 業 等	8,524	3,038
	林 業 等	8	245
	陶 磁 器 製 造 業	0	0
	建設用粘土製品製造業	0	0
	セメント製品製造業 (生コンクリート製造業を除く)	17	253
	生コンクリート製造業	0	0
	鉄 鋼 業	0	0
	電 気 供 給 業	1	3,239
	地熱資源開発事業	0	0
	鉱物の採掘事業	22	2,550
	とび・土木工事業	9	706
	鉱さいバラス製造業	0	0
	化 学 工 業	0	0
	石油製品製造業	0	0
	港 湾 運 送 業	5	420
	倉 庫 業	2	4
	貨物運送取扱事業等	0	0
	航空運送サービス業	0	0
	廃棄物処理事業	5	61
	木 材 加 工 業	21	554
	木 材 市 場 業	4	69
	た い 肥 製 造 業	1	21
	自動車教習所業	0	0
	索 道 事 業	7	258
	ゴ ル フ 場 業	0	0
	小 計 (B)	9,891	17,982
	アメリカ合衆国軍隊関係	(C)	0
外国公館等の暖房用ボイラー関係	(D)	0	0
合計 (A)+(B)+(C)+(D)		9,951	60,251

(注) 法附則第12条の2の7第1項関係の「免税軽油使用者数等」欄には、平成24年2月末日現在の免税軽油使用者数を記載した。

12 自動車税

車種別課税状況に関する調

(単位:台、千円)

区 分	賦課期日	賦課期日	②のうち	②のうち	差引課税	⑤のうち	⑤のうち	⑤のうち	賦課期日	年 度 未	年 度 未	年 度 未	年 度 未	年 度 未	年 度 未
	現在登録台数①	現在台数②	非課税台数③	課税免除台数④	額⑤	全額減免台数⑥	⑤-⑥⑦	積雪による軽減税率の適用を受けたもの⑧	現在登録台数⑨	現在登録台数⑩	現在登録台数⑪	現在登録台数⑫	現在登録台数⑬	現在登録台数⑭	
平成19年度	394,405	387,062	3,688	448	382,926	8,957	373,969	15	13,945,981	384,755	13,435,246	375,858	3,733	456	
平成20年度	384,755	380,047	3,733	456	375,858	9,805	366,053	9	13,667,616	376,086	13,109,021	367,041	3,597	429	
平成21年度	376,086	371,067	3,597	429	367,041	9,805	357,236	9	13,393,623	371,385	12,885,917	352,081	3,644	431	
平成22年度	371,393	365,933	3,644	431	361,858	10,033	351,825	8	13,045,673	367,846	12,574,390	348,178	3,490	425	
乗用車	1,000cc以下	0	0	0	0	0	0	0	0	0	0	0	0	0	
	1,000cc超 1,500cc以下	20	20	0	0	20	0	0	166	23	176	23	0	0	
	1,500cc超 2,000cc以下	1,003	1,003	0	0	1,003	0	1,003	9,549	986	9,418	986	0	0	
	2,000cc超 2,500cc以下	11	11	0	0	11	0	11	161	13	161	13	0	0	
	2,500cc超 3,000cc以下	88	88	0	0	88	0	88	1,440	97	1,480	97	0	0	
	3,000cc超 3,500cc以下	1	1	0	0	1	0	1	18	1	18	1	0	0	
	3,500cc超 4,000cc以下	0	0	0	0	0	0	0	0	0	0	0	0	0	
	4,000cc超 4,500cc以下	1	1	0	0	1	0	1	26	1	26	1	0	0	
	4,500cc超 6,000cc以下	2	2	0	0	2	0	2	60	2	60	2	0	0	
	6,000cc超	1	1	0	0	1	0	1	41	1	41	1	0	0	
小 計	1,127	1,127	0	0	1,127	0	1,127	0	11,461	1,124	11,380	1,124	0	0	
乗用車	1,000cc以下	14,569	14,387	26	0	14,361	383	13,978	0	409,549	14,460	396,128	13,853	25	
	1,000cc超 1,500cc以下	122,850	121,668	262	0	121,406	3,644	117,762	0	4,112,817	125,955	4,017,437	120,644	242	
	1,500cc超 2,000cc以下	94,563	92,374	354	0	92,020	2,623	89,397	0	3,588,767	94,085	3,469,837	88,817	365	
	2,000cc超 2,500cc以下	46,871	46,039	135	0	45,904	1,414	44,490	0	2,060,465	46,257	1,980,608	43,825	134	
	2,500cc超 3,000cc以下	16,846	16,301	117	1	16,183	629	15,554	1	854,798	15,693	795,716	14,372	119	
	3,000cc超 3,500cc以下	6,765	6,677	20	0	6,657	243	6,414	0	390,821	6,655	375,357	6,305	17	
	3,500cc超 4,000cc以下	2,236	2,063	1	0	2,062	74	1,988	0	142,773	2,216	137,840	1,948	1	
	4,000cc超 4,500cc以下	1,876	1,799	8	0	1,791	51	1,740	0	139,299	1,789	131,090	1,627	7	
	4,500cc超 6,000cc以下	1,445	1,395	2	0	1,393	35	1,358	0	124,036	1,436	119,545	1,342	2	
	6,000cc超	31	28	0	0	28	0	28	0	3,186	40	3,323	36	0	
小 計	308,052	302,731	925	1	301,805	9,096	292,709	1	11,826,511	308,586	11,426,881	292,769	912	3	
計 (A)	309,179	303,858	925	1	302,932	9,096	293,836	1	11,837,972	309,710	11,438,261	293,893	912	3	
トラック	1トン以下	5,323	5,232	33	0	5,199	16	5,183	0	43,244	5,196	43,044	5,051	30	
	1トン超 2トン以下	12,455	12,282	131	0	12,151	31	12,120	1	145,913	12,152	144,133	11,822	127	
	2トン超 3トン以下	3,673	3,637	30	0	3,607	5	3,602	1	57,525	3,689	57,491	3,620	28	
	3トン超 4トン以下	3,579	3,537	35	0	3,502	4	3,498	1	70,409	3,505	69,637	3,423	35	
	4トン超 5トン以下	304	301	0	0	301	0	301	0	7,819	299	7,649	296	0	
	5トン超 6トン以下	142	140	3	0	137	0	137	0	3,907	132	3,820	127	3	
	6トン超 7トン以下	254	253	1	0	252	0	252	0	7,806	247	7,742	245	1	
	7トン超 8トン以下	275	269	2	0	267	0	267	0	10,002	280	10,028	274	2	
8トン超	3,172	3,131	0	0	3,131	0	3,131	1	164,893	3,170	163,377	3,128	0		
小 計	29,177	28,782	235	0	28,547	56	28,491	4	511,518	28,670	506,921	27,986	226	0	
トラック	けん引車	0	0	0	0	0	0	0	0	0	0	0	0	0	
	普通車	762	754	0	0	754	0	754	0	11,824	780	11,750	773	0	
トラック	けん引車	5	5	0	0	5	0	5	0	27	4	23	4	0	
	普通車	876	832	1	0	831	0	831	0	54,461	914	57,246	891	2	
小 計	1,643	1,591	1	0	1,590	0	1,590	0	66,312	1,698	69,019	1,668	2	0	
貨客兼用車	1,000cc以下	2	2	2	0	0	0	0	0	2	0	0	0	2	
	1,500cc以下	6,680	6,634	434	3	6,197	47	6,150	0	88,737	6,649	87,406	6,140	423	
	1,500cc超	10,374	10,127	363	3	9,761	74	9,687	2	161,817	9,915	157,234	9,258	344	
小 計	17,056	16,763	799	6	15,958	121	15,837	2	250,554	16,566	244,640	15,398	769	6	
計 (B)	47,876	47,136	1,035	6	46,095	177	45,918	6	828,384	46,934	820,580	45,052	997	6	

(単位:台、千円)

区 分		賦課期日 現在登録台 ①	賦課期日 現在台数 ②	②のうち 非課税台 ③	②のうち 課税台 ④	差引課税 台数 ②-③-④ ⑤	⑤のうち 全額減免 台数 ⑥	⑤-⑥ ⑦	⑦のうち積雪 による軽減税 率の適用を受 けたもの ⑧	賦課期日 現在登録台 額 ⑨ (千円)	年度未 現在登録台 額 ⑩ (千円)	年度未 現在登録台 額 ⑪ (千円)	年度未 現在登録台 額 ⑫	年度未 現在登録台 額 ⑬	年度未 現在登録台 額 ⑭		
バ	営業用一般乗合用	30人以下	26	26	0	0	26	1	25	0	312	24	330	24	0	0	
		30人超 40人以下	49	49	5	0	44	9	35	0	638	47	581	39	6	0	
		40人超 50人以下	34	34	0	0	34	13	21	0	595	33	370	21	0	0	
		50人超 60人以下	99	99	1	0	98	53	45	0	1,960	100	1,110	57	1	0	
		60人超 70人以下	21	21	0	0	21	10	11	0	473	20	266	11	0	0	
		70人超 80人以下	39	39	0	0	39	24	15	0	995	38	459	18	0	0	
		80人超	0	0	0	0	0	0	0	0	0	0	0	0	0	0	
		小計	268	268	6	0	262	110	152	0	4,973	262	3,116	170	7	0	
	ス	自家用	30人以下	271	271	1	0	270	0	270	0	7,657	282	7,869	281	1	0
			30人超 40人以下	44	44	2	0	42	0	42	0	1,408	42	1,322	40	2	0
			40人超 50人以下	99	99	1	0	98	0	98	0	3,998	100	3,987	99	1	0
			50人超 60人以下	212	212	0	0	212	2	210	0	9,865	212	9,891	212	0	0
			60人超 70人以下	16	16	0	0	16	0	16	0	848	21	866	21	0	0
			70人超 80人以下	14	14	0	0	14	0	14	0	872	13	809	13	0	0
80人超			1	1	0	0	1	0	1	0	70	1	70	1	0	0	
	小計	657	657	4	0	653	2	651	0	24,718	671	24,814	667	4	0		
	計(C)	1,962	1,960	145	0	1,815	222	1,593	0	62,292	1,958	56,648	1,610	142	0		
三輪車(D)	6	6	0	0	6	0	6	0	39	6	39	6	0	0			
特殊用途車(E)	8,823	8,780	1,385	418	6,977	783	6,194	0	184,061	8,759	162,486	6,113	1,329	424			
合計	(A)+(B)+(C)+(D)+(E)	367,846	361,740	3,490	425	357,825	10,278	347,547	7	12,912,748	367,367	12,478,014	346,674	3,380	433		

13 鉱区税

(単位:百アール、千円)

区 分	総鉱区		非課税鉱区		課税対象鉱区		調定額
	件数	面積	件数	面積	件数	面積	
試掘鉱区	石油および天然ガス鉱区	0	0	0	0	0	0
	その他	24	6,574	0	0	33	8,967
採掘鉱区	石油および天然ガス鉱区	0	0	0	0	0	0
	その他	21	3,830	0	0	21	3,840
砂 鉱 区	本法附則第13条の規定の適用を受ける鉱区	0	0	0	0	0	0
	法第180条第1項第2号に規定する鉱区	0	0	0	0	0	0
合 計	45	10,404	0	0	54	12,807	2,941

- (注) 1 総鉱区および非課税鉱区は、平成24年3月31日現在のものについて記載した。
 2 課税対象鉱区は、平成23年度において課税したものについて記載した。
 3 面積に百アール未満の端数があるときは、鉱区等ごとの合計数において四捨五入した。

14 狩猟税

(単位:件、千円)

区分		狩猟者登録総件数	調 定 額	
法 第 7 0 0 条 の 5 2 関 係	第1項	第1号に該当するもの(16,500円)	859	14,024
		第2号に該当するもの(11,000円)	86	935
		第3号に該当するもの(8,200円)	536	4,280
		第4号に該当するもの(5,500円)	56	297
		第5号に該当するもの(5,500円)	7	39
	小 計		1,544	19,575
	第2項	第1号に該当するもの(上記税額の1/4)	0	0
		第2号に該当するもの(上記税額の3/4)	0	0
	小 計		0	0
	合 計		1,544	19,575

- (注)
- 1 法第700条の52第1項第1号とは、第一種銃猟免許に係る狩猟者の登録を受ける者で、同項第2号に掲げる者以外のもの
 - 2 法第700条の52第1項第2号とは、第一種銃猟免許に係る狩猟者の登録を受ける者で、当該年度の道府県民税の所得割額を納付することを要しないもののうち、第23条第1項第7号に規定する控除対象配偶者又は同項第8号に規定する扶養親族に該当するもの(農業、水産業または林業に従事しているものを除く。)以外の者
 - 3 法第700条の52第1項第3号とは、網猟免許またはわな猟免許に係る狩猟者の登録を受ける者で、同項第4号に掲げる者以外のもの
 - 4 法第700条の52第1項第4号とは、網猟免許またはわな猟免許に係る狩猟者の登録を受ける者で、当該年度の道府県民税の所得額を納付することを要しないもののうち、第23条第1項第7号に規定する控除対象配偶者又は同項第8号に規定する扶養親族に該当するもの(農業、水産業または林業に従事しているものを除く)以外のもの
 - 5 法第700条の52第1項第5号とは、第二種銃猟免許に係る狩猟者の登録を受ける者
 - 6 法第700条の52第2項については、野鳥獣猟区(鳥獣の保護及び狩猟の適正化に関する法律(平成14年法律第88号)第68条第2項第4号に規定する放鳥獣猟区をいう。)のみに係る狩猟者の登録に係る規定であるが、福井県においては、当該区域は該当がない。

15 減免に関する調

(単位:円)

区 分	平成23年度		平成20年度	平成21年度	平成22年度	
	件数	減免額	減免額	減免額	減免額	
法人県民税 (条例第41条)	公益社団法人または公益財団法人(第1項第1号)	20	400,000	-	5,000	86,600
	一般社団法人または一般財団法人(第1項第2号)	25	371,300	-	16,500	186,400
	特例民法法人(旧民法第34条の公益法人)	167	3,323,300	-	3,818,200	3,725,000
	旧民法第34条の公益法人(旧第1項第1号)	-	-	3,751,600	-	-
	認可を受けた地縁による団体(第1項第3号)	731	14,457,500	12,753,500	13,341,000	13,828,900
	特定非営利活動法人(第1項第4号)	189	3,612,800	2,935,600	3,212,900	3,361,100
	計	1,132	22,164,900	19,440,700	20,393,600	21,188,000
個人事業税 (条例第57条)	災害被害者に対する減免(第1項第1号)	0	0	0	0	0
	生活扶助者に対する減免(第1項第2号)	0	0	0	0	0
	計	0	0	0	0	0
不動産取得税 (条例第77条)	取得直後の災害滅失等による減免(第1項第1号)	0	0	0	0	0
	災害などによる代替不動産の取得に対する減免 (第1項第2号)	6	188,900	260,800	334,500	0
	国・県・市町村の補助金の交付に係る不動産の取得に対する減免 (第1項第3号)	20	7,546,700	5,020,400	14,468,200	55,089,600
	生活扶助者の無償取得に対する減免(第1項第4号)	0	0	0	0	0
	住宅を住宅公団などに新築させた土地の取得者に対する減免 (第1項第5号)	0	0	0	0	0
	その他	21	4,950,800	3,461,100	3,911,200	2,578,500
計	47	12,686,400	8,742,300	18,713,900	57,668,100	
自動車税 (条例第149 ・150条)	災害等による減免	1	26,600	0	0	0
	公益のため直接専用する自動車の減免 (過疎バス、社会福祉)	896	26,910,200	22,309,100	25,215,500	26,111,400
	身体障害者等に対する減免 (身体障害者が運転するもの)	6,807	259,840,100	244,072,500	253,254,700	256,827,100
	身体障害者等に対する減免(身体障害者と生計を一にするもの (常時介護する者)が運転するもの)	2,476	95,041,600	86,606,500	92,184,800	93,510,200
	身体障害者等の利用に供するための自動車の減免	609	13,770,200	14,568,400	12,917,400	13,365,900
計	10,789	395,588,700	367,556,500	383,572,400	389,814,600	
自動車取得税 (条例第111 ・112条)	災害等による減免	0	0	0	0	0
	救急自動車等の減免	7	723,900	0	76,300	681,300
	身体障害者等に対する減免(身体障害者が運転するもの)	462	19,711,900	35,482,600	25,227,400	18,430,200
	身体障害者等に対する減免(身体障害者と生計を一にするもの (常時介護する者)が運転するもの)	135	6,998,900	17,212,500	8,477,900	6,843,600
	身体障害者等の利用に供するための自動車の減免	58	9,822,200	11,800,500	7,364,900	7,259,900
計	662	37,256,900	64,495,600	41,146,500	33,215,000	
合 計	12,630	467,696,900	470,351,300	463,826,400	501,885,700	

16 特定地域等振興条例に基づく課税免除等に関する調

(単位:円)

区 分	平成23年度		平成20年度	平成21年度	平成22年度
	件数	免除等の額	免除等の額	免除等の額	免除等の額
特定地域等 振興条例に 基づく課税 免除	個人事業税	0	0	0	0
	法人事業税	24	21,515,800	100,196,100	25,539,200
	不動産取得税	17	94,562,600	159,753,200	83,667,700
合 計	41	116,078,400	259,949,300	109,206,900	124,539,200

17 地方法人特別税

地方法人特別税に関する調

(単位:千円)

	現事業年度分													過事業年度分		合計	当該年度において発生した還付額						
	確定額						確定地方法人特別税額に対応する前年度分の中間申告額		確定申告が翌年度になる中間申告額		確定申告期限が翌年度となる見込納付額		中間納付額の還付額		調定額			基準法人所得(収入)割額	調定額				
	事業年度数		基準法人所得(収入)割額	税額		確定申告および決定のない中間申告		事業年度数	税額	事業年度数	税額	事業年度数	税額	前年度に収入したもの						当該年度に収入したもの	①+②-③+④+⑤+⑥	⑧	⑨
	確定申告があったもの	うち決定したもの		確定申告があったもの	うち決定したもの	事業年度数	税額																
①	②	③	④	⑤	⑥	⑦	⑧	⑨															
所得課税分 (外形対象法人分を除く)	19,109	35	4,348,146	3,521,717	2	0	0	1,897	893,796	1,988	983,367	15	30,704	114,149	3,756,141	55,288	44,947	3,801,088					
収入金額課税分	38	0	5,358,160	4,340,107	0	0	0	34	1,981,313	35	2,169,198	2	19,384	0	4,547,376	0	0	4,547,376					
外形対象法人分	959	0	3,068,553	4,542,564	0	0	0	446	1,671,045	484	1,930,813	9	42,846	152,037	4,997,215	21,716	33,496	5,030,711					
合計	20,106	35	12,774,859	12,404,388	2	0	0	2,377	4,546,154	2,507	5,083,378	26	92,934	266,186	13,300,732	77,004	78,443	13,379,175	17,558				

1 納税貯蓄組合に対する補助金交付額

(1) 地区納税貯蓄組合連合会

(単位:円)

平成20年度		平成21年度		平成22年度		平成23年度	
連合会数	金額	連合会数	金額	連合会数	金額	連合会数	金額
6	432,000	6	410,594	6	418,802	6	418,802

(2) 県納税貯蓄組合総連合会

(単位:円)

平成20年度	平成21年度	平成22年度	平成23年度
金額	金額	金額	金額
144,000	144,000	144,000	144,000

2 間税関係報償金交付額

(1) ゴルフ場利用税

区分	特別徴収義務者		計
	対象者	金額	
平成19年度	13	5,478,000	5,478,000
平成20年度	13	5,049,000	5,049,000
平成21年度	13	4,928,000	4,928,000
平成22年度	13	4,560,000	4,560,000
平成23年度	13	4,168,000	4,168,000

(2) 軽油引取税

(単位:円)

区分	計
平成19年度	225,739,000
平成20年度	210,334,000
平成21年度	191,858,000
平成22年度	199,703,000
平成23年度	202,838,000

平成23年度県税の課税標準および税率一覧表

(24.3.31現在)

税目	課税標準	税率	納期
県 民 税	個人		
	○均等割	1,000円	(1)賦課徴収は市町村が市町村 民税の賦課徴収と合わせて 行う。 (2)納付(納入)期限は市町村 民税と同じ。
	・県内に住所を有する個人 ・県内に事務所、事業所または家屋敷を有する個人で、当該事務所、事業所または家屋敷を有する市町村内に住所を有しない者		
	○所得割	課税所得金額の4/100	
	県内に住所を有する個人の前年中課税所得金額		
	法人		
	○均等割	1 次に掲げる法人	(1)確定申告
	県内に事務所、事業所または寮等を有する法人および法人でない社団または財団で代表者または管理人の定めがあり、かつ、収益事業を行うもの	ア 法人税法第2条第5号の公共法人および地方税法第24条第5項に規定する公益法人等のうち、地方税法第25条第1項の規定により均等割を課することができないもの以外のもの(法人税法別表第2に規定する独立行政法人で収益事業を行うものを除く。)	各事業年度終了の日から2月以内 清算中に残余財産の確定の日の属する事業年度が終了した場合には、当該事業年度終了の日から1月以内(当該期間内に残余財産の分配または引渡しが行われるときは、その行われる日の前日まで)
		イ 人格のない社団等	(2)中間申告
		ウ 一般社団法人(非営利型法人に該当するものを除く。) および一般財団法人(非営利型法人に該当するものを除く。)	事業年度が6月を超える場合において、当該事業年度開始の日から6月を経過した日から2月以内(新設法人を除く。)
		エ 保険業法に規定する相互会社以外の法人で資本金の額または出資金の額を有しないもの(アからウまでに掲げる法人を除く。)	(3)清算法人(平成22年9月30日以前に解散(合併による解散を除く。)した法人に限る。)
		オ 資本金等の額を有する法人(法人税法別表第2に規定する独立行政法人で収益事業を行わないものおよびエに掲げる法人を除く。以下この表において同じ。)で資本金等の額が1千万円以下であるもの	(イ)各事業年度終了の日から2月以内 (ロ)残余財産一部分配または引渡しの日の前日まで (ハ)残余財産確定の日から1月以内(その日までに残余財産の最後の分配または引渡しを行うときは、その分配の日の前日まで)
		年額2万円	(4)公共法人および公益法人等で収益事業を行わないもの
		2 資本金等の額を有する法人で資本金等の額が1千万円を超え1億円以下であるもの	4月30日まで
		年額5万円	
		3 資本金等の額を有する法人で資本金等の額が1億円を超え10億円以下であるもの	
		年額13万円	
		4 資本金等の額を有する法人で資本金等の額が10億円を超え50	

	<p>億円以下であるもの 年額54万円</p> <p>5 資本金等の額を有する法人で 資本金等の額が50億円を超える もの 年額80万円</p> <p>○法人税割 県内に事務所または事業所を有する法人の法人税額または個別帰属法人税額</p>	<p>5. 8/100 (資本金の額または出資金の額が1億円以下で、かつ、法人税額または個別帰属法人税額が1,000万円以下の法人にあっては、5/100)</p>	
	<p>利子割 支払を受ける利子等の額</p> <p>配当割 支払を受ける配当等の額</p> <p>株式等譲渡所得割 支払を受ける株式等譲渡益の額</p>	<p>利子等の額の5/100</p> <p>配当等の額の3/100</p> <p>株式等譲渡益の額の3/100</p>	<p>金融機関などが毎月分を翌月10日までに申告納入</p> <p>株式会社などが毎月分を翌月10日までに申告納入（源泉徴収口座を利用する場合は、証券会社などが年間の損益を通算し、年間分を一括し、翌年の1月10日までに申告納入）</p> <p>証券会社などが年間の損益を通算し、年間分を一括し翌年の1月10日までに申告納入</p>
事業税	<p>個人 前年中の所得 (事業税の各種控除した後の金額)</p>	<p>第1種 課税所得の 5/100 第2種 課税所得の 4/100 第3種 (次に掲げるものを除く) 5/100 あん摩業等 3/100</p>	<p>個人 1期 8月31日まで 2期 11月30日まで</p>

税目	課税標準	税率	納期
事業税	法人 ○外形標準課税法人（資本金の額または出資金の額が1億円を超える法人） 各事業年度の付加価値額、資本金等の額ならびに所得および清算所得（電気供給業、ガス供給業および保険業に係るものを除く。）	各事業年度の付加価値額 0.48/100 各事業年度の資本金等の額 0.2/100 各事業年度の所得または清算所得のうち年400万円以下の金額 1.5/100 (3.8/100) 年400万円を超え年800万円以下の金額 2.2/100 (5.5/100) 年800万円を超える金額および清算所得 2.9/100 (7.2/100) (3以上の都道府県において事務所等設けて事業を行う法人で資本金の額または出資金の額が1,000万円以上のものの所得および清算所得にあつては、一律2.9/100 (7.2/100))	(1)確定申告 各事業年度終了の日から2月以内 清算中に残余財産の確定の日の属する事業年度が終了した場合には、当該事業年度終了の日から1月以内（当該期間内に残余財産の分配または引渡しが行われるときは、その行われる日の前日まで）
	○特別法人 各事業年度の所得および清算所得（電気供給業、ガス供給業および保険業に係るものを除く。）	各事業年度の所得または清算所得のうち年400万円以下の金額 2.7/100 (5/100) 年400万円を超える金額および清算所得 3.6/100 (6.6/100) (3以上の都道府県において事務所等設けて事業を行う法人で資本金の額または出資金の額が1,000万円以上のものの所得および清算所得にあつては、一律3.6/100 (6.6/100))	(2)中間申告 事業年度が6月を超える場合において、当該事業年度開始の日から6月を経過した日から2月以内（新設法人を除く。）
	○特別法人および外形標準課税法人以外の法人 各事業年度の所得および清算所得（電気供給業、ガス供給業および保険業に係るものを除く。）	各事業年度の所得または清算所得のうち年400万円以下の金額 2.7/100 (5/100) 年400万円を超え800万円以下の金額 4/100 (7.3/100) 年800万円を超える金額および清算所得 5.3/100 (9.6/100) (資本金等の額が1,000万円以上で3以上の都道府県において事業所等を有する法人の所得および清算所得にあつては、一律5.3/100 (9.6/100))	(3)清算法人（平成22年9月30日以前に解散（合併による解散を除く。）した法人に限る。） (イ)事業年度終了の日から2月以内 (ロ)残余財産の一部の分配または引渡しの日の前日まで (ハ)残余財産確定の日から1月以内（その日までに残余財産の最後の分配または引渡しを行うときはその行われる日の前日まで）
	○収入金額課税法人（電気供給業、ガス供給業および保険業を行う法人） 電気供給業、ガス供給業および保険業に係る各事業年度の収入金額	収入金額 0.7/100 (1.3/100)	

※ 平成20年9月30日以前に開始する事業年度に係る所得および同日以前の解散に係る清算所得については、（ ）内の税率を適用する。

※ 平成22年10月1日以後に解散した法人については、清算所得課税の廃止により、通常の所得課税を適用する。

税目	課税標準	税 率			納 期	
地方消費税	譲渡割 国内取引に係る消費税額	消費税額の25/100 (消費税率換算で1%)			国(税務署)において、消費税の例により、消費税と併せて行う 国(税関)において、消費税の例により、消費税と併せて行う	
	貨物割 輸入取引に係る消費税額					
不動産取得税	不動産の 価格	不動産の 種類	土 地	家 屋		随時 (知事が納税通知書に定めるところによる)
		不動産の 取得日		住宅	住宅以外の 家屋	
		～ H15.3.31	4/100		4/100	
		H15.4.1 ～ H18.3.31	3/100 H27.3.31 まで	3/100 H27.3.31 まで	3/100	
		H18.4.1 ～ H20.3.31			3.5/100	
H20.4.1～	4/100					
県たばこ税	売渡しまたは消費等に係る製造たばこの本数	1,000本につき (旧3級品1,000本につき	1,504円 716円)		毎月分を翌月末まで	

税目	課税標準	税 率		納 期			
ゴルフ場利用税	定額課税 利用人員	ゴルフ場 1人1日につき		前月分を 毎月15日まで			
		1	級		1,200円		
		2	級		1,150円		
		3	級		1,080円		
		4	級		1,010円		
		5	級		940円		
		6	級		870円		
		7	級		800円		
		8	級		730円		
		9	級		660円		
10	級	590円					
自動車税	自動車の 台 数	区 分		年 税 額		5月31日まで (新規登録分等は、 届出時に証紙徴 収)	
		車 種 別		自家用	営業用		
		乗用車	総排気量 1.0L以下		29,500		7,500
			1.0L超 ~ 1.5L以下		34,500		8,500
			1.5L超 ~ 2.0L以下		39,500		9,500
			2.0L超 ~ 2.5L以下		45,000		13,800
			2.5L超 ~ 3.0L以下		51,000		15,700
			3.0L超 ~ 3.5L以下		58,000		17,900
			3.5L超 ~ 4.0L以下		66,500		20,500
			4.0L超 ~ 4.5L以下		76,500		23,600
			4.5L超 ~ 6.0L以下		88,000		27,200
		6.0L超 ~		111,000	40,700		
		普通トラック	最大積載量 1 t以下		8,000		6,500
1 t 超 ~ 2 t以下			11,500	9,000			
2 t 超 ~ 3 t以下			16,000	12,000			
3 t 超 ~ 4 t以下			20,500	15,000			
4 t 超 ~ 5 t以下			25,500	18,500			
5 t 超 ~ 6 t以下			30,000	22,000			
6 t 超 ~ 7 t以下			35,000	25,500			
7 t 超 ~ 8 t以下			40,500	29,500			
8 t 超 ~ 9 t以下			46,800	34,200			
9 t 超 ~ 10t以下			53,100	38,900			
10 t 超 ~ 11t以下		59,400	43,600				
11 t 超 ~ 12t以下		65,700	48,300				
以後 1 t まで増すごとに自家用6,300円、営業用4,700円 を加算した額							
貨客兼用車	最大積載量 1 t 以下	排気量 1.0L以下	13,200	10,200			
		1.0L超~1.5L以下	14,300	11,200			
	最大積載量 1 t 超	1.5L超	16,000	12,800			
		排気量 1.0L以下	16,700	12,700			
		1.0L超~1.5L以下	17,800	13,700			
		1.5L超	19,500	15,300			

税目	課税標準	税 率				納 期		
自動車税	自動車の数	けん引車		普通型	20,600	15,100	5月31日まで (新規登録分等は、 届出時に証紙徴収)	
				小型	10,200	7,500		
		被けん引車	普通最大積載量		8t以下	10,200		7,500
					8t超～9t以下	15,300		11,300
					9t超～10t以下	20,400		15,100
					10t超～11t以下	25,500		18,900
					11t超～12t以下	30,600		22,700
					12t超～13t以下	35,700		26,500
					13t超～14t以下	40,800		30,300
					14t超～15t以下	45,900		34,100
					15t超～16t以下	51,000		37,900
					16t超～17t以下	56,100		41,700
					17t超～18t以下	61,200		45,500
					18t超～19t以下	66,300		49,300
					19t超～20t以下	71,400		53,100
					20t超～21t以下	76,500		56,900
				以後1tまで増すごとに自家用5,100円、営業用3,800円を加算した額				
				小型		5,300		3,900
		(一般乗用バス)	定員30人以下			12,000		12,000
			30人超～40人以下			14,500		14,500
			40人超～50人以下			17,500		17,500
			50人超～60人以下			20,000		20,000
			60人超～70人以下			22,500		22,500
70人超～80人以下				25,500	25,500			
80人超				29,000	29,000			
バス(その他)	定員30人以下			33,000	26,500			
	30人超～40人以下			41,000	32,000			
	40人超～50人以下			49,000	38,000			
	50人超～60人以下			57,000	44,000			
	60人超～70人以下			65,500	50,500			
	70人超～80人以下			74,000	57,000			
80人超			83,000	64,000				
三輪の小型自動車			6,000	4,500				
三輪のけん引車			5,300	3,900				
小型自動車に属する被けん引車			5,300	3,900				
特種	霊柩車		普通型	17,000	12,500			
			小型	10,000	7,500			
	その他(タンク車等を除く)		普通型	25,500	18,500			
			小型三輪	12,000	9,000			
			6,000	4,500				
(注) 積雪地域として特に県で指定した地域の自動車に対しては、上記年税額に次の割合を乗じた額となります。 運行できない期間 2月以上3月未満 10分の8.5								

税目	課税標準	税 率	納 期
鉦 区 税	鉦区の面積	(1) 砂鉦を目的としない鉦業権の鉦区 試掘鉦区 面積100アールごとに 年額200円 採掘鉦区 面積100アールごとに 年額400円 (2) 石油または可燃性天然ガスを目的とする鉦業権の鉦区 (1)のそれぞれ3分の2の税率 (3) 砂鉦を目地とする鉦業権の鉦区 面積100アールごとに 年額200円	5月31日まで
狩 猟 税	狩猟者登録件数	(1) 第一種銃猟免許に係る狩猟者の登録を受ける者で、(2)に規定する以外のもの 16,500円 (2) 第一種銃猟免許に係る狩猟者の登録を受ける者で、当該年度の道府県民税の所得額を納付することを要しないもののうち、法第23条第1項第7号に規定する控除対象配偶者または同項第8号に規定する扶養親族に該当する者(農業、水産業または林業に従事している者を除く。)以外の者 11,000円 (3) 網猟免許またはわな猟免許に係る狩猟者の登録を受ける者で、(4)に規定する以外のもの 8,200円 (4) 網猟免許またはわな猟免許に係る狩猟者の登録を受ける者で、当該年度の道府県民税の所得額を納付することを要しないもののうち、法第23条第1項第7号に規定する控除対象配偶者または同項第8号に規定する扶養親族に該当する者(農業、水産業または林業に従事している者を除く。)以外の者 5,500円 (5) 第二種銃猟免許に係る狩猟者の登録を受ける者 5,500円	狩猟者の登録を受ける日(証紙徴収)
県 固 定 資 産 税	大規模償却資産の価格のうち、市町村が課することができる固定資産の課税標準となるべき金額を超える部分の金額	価格の1.4/100	1期 4月末日まで 2期 7月末日まで 3期 12月末日まで 4期 2月末日まで
自 動 車 取 得 税	自動車取得価額 (取得価額が50万円以下免税)	自家用 5/100 営業用 3/100 軽自動車 3/100 特殊自動車と2輪自動車を除く自動車に課税	登録、届出時(証紙による)
軽 油 引 取 税	特約業者又は元売業者からの引取の数量	軽油1キロリットルにつき 32,100円	毎月分を翌月末日まで

核燃料税	価額割 発電用原子炉に 挿入された核燃 料の価額	価額の8.5/100	核燃料を挿入した 日の属する月の翌 月末日まで
	出力割 発電用原子炉の 熱出力	熱出力1,000キロワットにつき 45,750円	毎年6月、9月、12 月、3月の末日の翌 日から起算して2月 以内

税目	課税標準	税率	納期
地方 法人 特別 税	法人事業税の所得割額ま たは収入割額	外形標準課税法人 所得割額の148/100 所得金額課税法人 所得割額の 81/100 収入金額課税法人 収入割額の 81/100	法人事業税の申告と併せ て納付する。

※ 課税標準となる「所得割額または収入割額」は、課税免除、不均一課税、仮装経理控除、租税条約控除
または減免の適用を受けている場合は、これらの適用を受ける前の額による。

自動車税のグリーン化および自動車取得税の低燃費車特例等

1 自動車税

自動車税について、排気ガスおよび燃費性能の優れた環境負荷の小さい自動車はその排出ガス性能に応じ税率を軽減し、新車新規登録から一定年数を経過した環境負荷の大きい自動車は税率を重くする特例措置を、税込中立を前提に講ずる。

環境負荷の小さい自動車

対 象 自 動 車	軽減措置
電気自動車（燃料電池自動車を含む）・天然ガス自動車・プラグインハイブリッド車 「★★★★」かつ「燃費基準+25%以上達成」	おおむね50%軽減

(注1) 平成23年度に軽減の対象となるのは平成22年度に新車新規登録した自動車。

(注2) 「★★★★」：平成17年排出ガス基準値より75%以上排出ガス性能のよい自動車。

環境負荷の大きい自動車

対 象 自 動 車	重課措置
平成23年度に新車新規登録の日から11年を経過しているディーゼル車	おおむね10%重課
平成23年度に新車新規登録の日から13年を経過しているガソリン車（LPG車を含む）	

(注) 電気自動車、天然ガス自動車、メタノール自動車、一般乗合用バスおよび被けん引自動車は除く。

2 自動車取得税

自動車取得税について、排出ガス性能および燃費性能の優れた環境負荷の小さい自動車は、以下のとおり軽減措置がある。

	軽減対象車	軽減の状況	軽減期間	
新車	・電気自動車 ・天然ガス自動車 3.5t以下の「★★★★」 3.5t超の「重量車★」（窒素酸化物削減のみ） ・プラグインハイブリッド自動車 ・ハイブリッド自動車 3.5t以下の「★★★★」かつ「22年燃費基準+25%以上達成」 3.5t超の「重量車★」かつ「27年度燃費基準達成」 ・3.5t以下のディーゼル自動車（乗用車に限る）で「21年排出ガス適合」	免除	H21.4.1～H24.3.31	
	・「★★★★」かつ「22年燃費基準+25%以上達成」の自動車	税率75%軽減	H21.4.1～H24.3.31	
	・3.5t超のディーゼルバス・トラックで「21年排出ガス適合」かつ「27年度燃費基準達成」		H22.4.1～H24.3.31	
	・2.5t超3.5t以下のディーゼルバス・トラックで「21年排出ガス適合」かつ「27年度燃費基準達成」 ・2.5t超3.5t以下のガソリン車バス・トラックで「★★★★」かつ「27年度燃費基準達成」		H22.4.1～H24.3.31	
	・「★★★★」かつ「22年燃費基準+20%以上達成」の自動車 ・「★★★★」かつ「22年燃費基準+15%以上達成」の自動車 ・3.5t超のディーゼルバス・トラックで「重量車★」かつ「27年度燃費基準達成」	税率50%軽減	H21.4.1～H24.3.31	
	・2.5t超3.5t以下のガソリン車バス・トラックで「★★★」かつ「27年度燃費基準達成」		H22.4.1～H24.3.31	
	中古車	・電気自動車 ・天然ガス自動車 3.5t以下の「★★★★」 3.5t超の「重量車★」（窒素酸化物削減のみ） ・ハイブリッド自動車 3.5t以下のバス・トラックで「★★★★」かつ「22年燃費基準+25%以上達成」 3.5t超のバス・トラックで「重量車★」かつ「27年度燃費基準達成」	税率から2.7%軽減	H21.4.1～H24.3.31
		・ハイブリッド自動車 3.5t以下のバス・トラック以外で「★★★★」かつ「22年燃費基準+25%以上達成」 3.5t超のバス・トラック以外で「重量車★」かつ「27年度燃費基準達成」	税率から1.6%軽減	
・プラグインハイブリッド自動車		税率から2.4%軽減		
・3.5t超12t以下のディーゼルバス・トラックで「21年排出ガス適合」かつ「27年度燃費基準達成」		税率から1.0%軽減	H22.10.1～H23.8.31	
・「★★★★」かつ「22年燃費基準+25%以上達成」の自動車		取得価格から30万円控除		
・2.5t超3.5t以下のガソリン車バス・トラックで「★★★★」かつ「27年度燃費基準達成」				
・「★★★★」かつ「22年燃費基準+20%以上達成」の自動車				
・「★★★★」かつ「22年燃費基準+15%以上達成」の自動車 ・2.5t超3.5t以下のガソリン車バス・トラックで「★★★」かつ「27年度燃費基準達成」		取得価格から15万円控除	H22.4.1～H24.3.31	

1 税務機構 (24.4.1 現在)

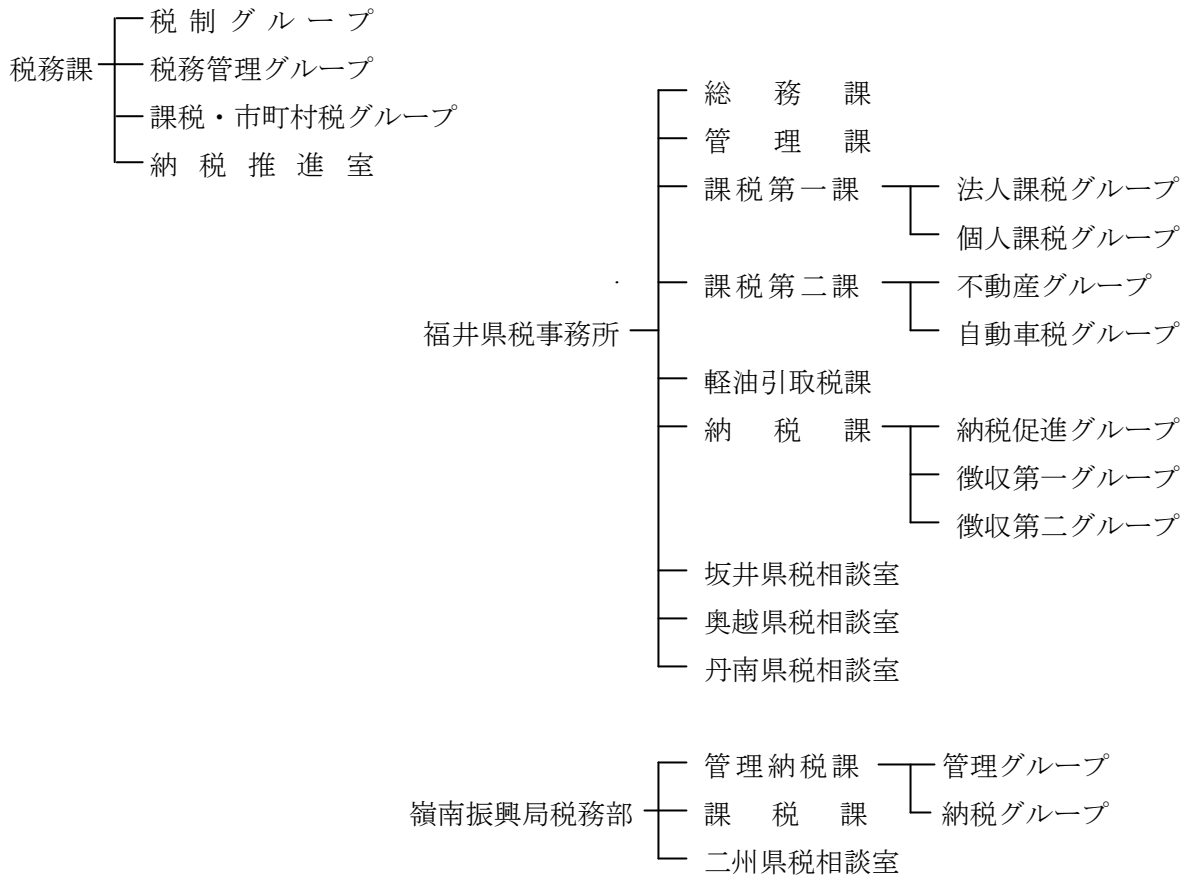

管轄区域一覧表

名 称	所 在 地	電話番号	管 轄 区 域
福井県税事務所	〒910-8555 福井市松本3丁目16-10 (福井合同庁舎内)	0776-21-0020	福井市、大野市 勝山市、鯖江市 あわら市、越前市 坂井市、永平寺町 池田町、南越前町 越前町
坂井県税相談室	〒913-8511 坂井市三国町水居17-45 (坂井合同庁舎内)	0776-81-3179	
奥越県税相談室	〒912-0016 大野市友江11-10 (奥越合同庁舎内)	0779-65-1281	
丹南県税相談室	〒915-8510 越前市上太田町41-5 (南越合同庁舎内)	0778-23-4544	
嶺南振興局税務部	〒917-0297 小浜市遠敷1丁目101 (若狭合同庁舎内)	0770-56-2222	敦賀市、小浜市 美浜町、高浜町 おおい町、若狭町
二州県税相談室	〒914-0811 敦賀市中央町1丁目7-42 (敦賀合同庁舎内)	0770-22-0050	

2 税務職員数 (24.4.1現在)

(1) 税務課

(女子職員数()内数)

区 分	課長	課長補佐	税制G	税務管理G	課税G	計
人 員	1	1	4 (1)	5 (1)	5 (2)	16 (4)

納税推進室

区 分	室長	室長補佐	室員	計
人 員	1	1	9 (3)	11 (3)

(2) 出先機関

(事務補助員・嘱託を含む、女子職員()内数)

区 分	福 井	(坂 井)	(奥 越)	(丹 南)	若 狭	(二 州)	計
所 長 (部 長)	1				1		2
次 長	1						1
県 税 相 談 室 長		1	1	1		1	4
課 長	5				1		6
総 務 課	3 (1)						3 (1)
管理課(管理納税課)	8 (6)				9 (2)		17 (8)
県 税 相 談 室		2	3 (1)	2 (1)		1 (1)	8 (3)
課 税 課	28 (15)				6 (1)		34 (16)
軽 油 引 取 税 課	8 (1)						8 (1)
納 税 課	22 (7)						22 (7)
計	76 (30)	3 (0)	4 (1)	3 (1)	17 (3)	2 (1)	105 (36)

(3) 税務職員年齢別職員数

(税務職員のみ、女子職員()内数)

区 分	18～20才	21～25才	26～30才	31～35才	36～40才	41～45才	46～50才	51才以上	計
税 務 課		3 (1)	4 (3)	2 (1)	2	8 (2)	5	3	27 (7)
福 井 県 税 事 務 所		6 (3)	10 (7)	1 (1)	11 (7)	12 (4)	10 (1)	19	69 (23)
(坂井県相談室)						1		1	2 (0)
(奥越県税相談室)							1	1	2 (0)
(丹南県税相談室)						1 (1)		1	2 (1)
嶺南振興局税務部		4 (1)	1	3 (1)	1	2 (1)	1	5	17 (3)
(二州県税相談室)		1 (1)						1	2 (1)
合 計	0 (0)	14 (6)	15 (10)	6 (3)	14 (7)	24 (8)	17 (1)	31 (0)	121 (35)
比率 %	0.0%	11.6%	12.4%	5.0%	11.6%	19.8%	14.0%	25.6%	100.0%

(4) 税務職員税務経験年数調

(税務職員のみ)

区 分	1 年 未 満	1 2 年 年 以 未 上 満	2 3 年 年 以 未 上 満	3 4 年 年 以 未 上 満	4 5 年 年 以 未 上 満	5 6 年 年 以 未 上 満	6 10 年 年 以 未 上 満	1 1 0 5 年 年 以 未 上 満	1 2 5 0 年 年 以 未 上 満	2 2 0 5 年 年 以 未 上 満	2 5 年 以 上	計
税 務 課	2	2	5	6	2	4	4	1	1			27
福 井 県 税 事 務 所	10	5	15	6	4	5	9	12	2		1	69
(坂井県税相談室)					1		1					2
(奥越県税相談室)					1			1				2
(丹南県税相談室)							1	1				2
嶺南振興局税務部	6	2	3	2			2	2				17
(二州県税相談室)	1								1			2
合 計	19	9	23	14	8	9	17	17	4	0	1	121
比 率 %	15.7%	7.4%	19.0%	11.6%	6.6%	7.4%	14.0%	14.0%	3.3%	0.0%	0.8%	100.0%

(平均税務経験年数全体5.14年)

3 事務分掌(24.4.1現在)

(1) 税務課



(2) 福井県税事務所および嶺南振興局税務部

ア 福井県税事務所

総務課

- 1 所内事務の総合調整に関すること
- 2 職員の身分および服務に関すること
- 3 県税の広報、相談(他課の所管に属するものを除く。)に関すること
- 4 庶務(他課の所管に属する現金および物品の出納保管に関するものを除く。)に関すること
- 5 合同庁舎の維持管理に関すること
- 6 管轄区域内に置かれる出先機関の連絡調整に関すること
- 7 地区県政情報コーナーに関すること

管理課

- 1 所内徴収に関すること
- 2 納税証明書の交付および手数料の徴収に関すること
- 3 過誤納金の還付および充当に関すること
- 4 県税の相談(他課の所管に属するものを除く。)に関すること
- 5 管理事務に係る不服申立てに関すること
- 6 個人県民税の収納および徴収取扱費の交付に関すること
- 7 税務統計(他課の所管に属するものを除く。)に関すること
- 8 ゴルフ場利用税交付金の交付に関すること
- 9 徴収金領収書の検査および出納保管に関すること
- 10 有価証券による納付(納入)の受託および再委託に関すること
- 11 徴収金および徴収金に係る歳入歳出外現金の出納保管に関すること
- 12 督促状の発付に関すること
- 13 延滞金ならびに引継ぎおよび引受けに係る徴収金の調定に関すること
- 14 自動車税証紙、自動車取得税証紙および狩猟税証紙の管理に関すること

課税第一課

- 1 県民税、事業税およびゴルフ場利用税に係る徴収金(延滞金および滞納処分費を除く。)の賦課(納税の告知を含む。)および減免に関すること
- 2 前号に掲げる県税の課税標準の分割に関すること
- 3 第1号に掲げる県税の課税標準の調査、検査および犯則の取締りに関すること
- 4 ゴルフ場利用税に係る特別徴収義務者登録証票の交付に関すること
- 5 第1号に掲げる県税の賦課に係る不服申立てに関すること
- 6 県税の周知啓発および納税奨励(他課の所管に属するものを除く。)に関すること
- 7 税務統計(他課の所管に属するものを除く。)に関すること
- 8 県税の相談(他課の所管に属するものを除く。)に関すること

課税第二課

- 1 不動産取得税、自動車税、自動車取得税、鉦区税、固定資産税および狩猟税に係る徴収金(延滞金および滞納処分費を除く。)の賦課(納税の告知を含む。)および減免に関すること
- 2 前号に掲げる県税の課税標準の調査、検査および犯則の取締りに関すること
- 3 第1号に掲げる県税の賦課に係る不服申立てに関すること
- 4 自動車税、自動車取得税の申告の指導および受理ならびに証紙徴収に関すること
- 5 自動車取得税の還付申請受付に関すること
- 6 県税の周知啓発および納税奨励(他課の所管に属するものを除く。)に関すること
- 7 税務統計(他課の所管に属するものを除く。)に関すること
- 8 県税の相談(他課の所管に属するものを除く。)に関すること

軽油引取税課

- 1 軽油引取税に係る徴収金(延滞金および滞納処分費を除く。)の賦課(納税の告知を含む。)および減免に関すること
- 2 軽油引取税の課税標準の調査、検査および犯則の取締りに関すること
- 3 軽油引取税に係る特別徴収義務者登録証票の交付に関すること
- 4 免税軽油使用者証および免税証の交付に関すること
- 5 軽油引取税の賦課に係る不服申立てに関すること
- 6 県税の周知啓発および納税奨励(他課の所管に属するものを除く。)に関すること
- 7 税務統計(他課の所管に属するものを除く。)に関すること
- 8 県税の相談(他課の所管に属するものを除く。)に関すること

納税課

- 1 滞納処分の企画、執行および差押財産の管理に関すること
- 2 納税の猶予に関すること
- 3 滞納処分の執行の停止に関すること
- 4 不納欠損に関すること
- 5 徴収の嘱託および受託に関すること
- 6 徴収の引継ぎ、引受けに関すること
- 7 個人県民税の徴収対策の支援に関すること
- 8 延滞金の減免に関すること
- 9 納税貯蓄組合、同地区連合会および同総連合会に関すること
- 10 納税課の分掌事務に係る不服申立てに関すること
- 11 県税の周知啓発および納税奨励(他課の所管に属するものを除く。)に関すること
- 12 税務統計(他課の所管に属するものを除く。)に関すること
- 13 県税の相談(他課の所管に属するものを除く。)に関すること

県税相談室

- 1 所内徴収に関すること
- 2 納税証明書の交付および手数料の徴収に関すること
- 3 県税の相談に関すること
- 4 県税関係の申告書等の収受に関すること
- 5 一般旅券の交付に関する事務(坂井県税相談室を除く。)

イ 嶺南振興局税務部

管理納税課

- 1 部の職員の服務に関すること
- 2 歳入出納員印および検印の管守に関すること
- 3 県税の広報に関すること
- 4 アの管理課および納税課の分掌事項

課税課

- 1 アの課税第一課および課税第二課(4、5を除く。)の分掌事務

県税相談室

- 1 所内徴収に関すること
- 2 納税証明書の交付および手数料の徴収に関すること
- 3 県税の相談に関すること
- 4 県税関係の申告書等の収受に関すること

4 税務機構と管轄区域等の変遷等

項目	事務所	福井	坂井	大野	南越	若狭	二州	税務課	計
事務所機構の変遷	25.7.1	県税事務所 総務課 直税課 間税課	31.2.1 県事務所 税務課 40.4.1 県税事務所 総務課 課税課	31.2.1 県税事務所 課制 36.5.1 課 4.4.1 納税課新設 9.4.1 納税課を総務管理課に名称変更	31.2.1 県税事務所 税務課 40.4.1 県税事務所 総務課 課税課 9.4.1 同日丹生事務所 44.4.1 納税課新設 9.4.1 総務課を総務管理課に名称変更	31.2.1 県事務所 税務課 40.4.1 総務管理係 直税係 間税係 納税係 2.4.1 直税係・間税係を課税第一・第二係に変更 3.5.15 課税第一・第二係を課税係に変更 8.4.1 嶺南振興局若狭税務部課税課管理納税課	31.2.1 県事務所 課制 36.5.1 課 44.4.1 納税課新設 8.4.1 嶺南振興局二州税務部課税課管理納税課	23.4.15 税務課 40.4.1 課税計算係 43.5.1 証紙徴収係 44.5.1 集中管理係・調査係 50.4.1 課税指導係・調査係を改組し直税係と間税係とする 53.4.1 電算係新設 56.4.1 企画管理係を企画係に電算係を管理係に名称変更 58.5.16 直税係・間税係を課税係とする 9.4.1 係制廃止 13.4.1 税政・税務広報・課税指導・税務電算の4グループに再編 18.4.1 納税推進室新設	
	39.4.1	徴収課を納税課に名称変更	44.4.1 納税課新設 9.4.1 総務課を総務管理課に名称変更	4.4.1 納税課新設 9.4.1 納税課を総務管理課に名称変更	同日	2.4.1 直税係・間税係を課税第一・第二係に変更	44.4.1 納税課新設 8.4.1 嶺南振興局二州税務部課税課管理納税課	50.4.1 課税指導係・調査係を改組し直税係と間税係とする	
	43.11.10	徴収課を納税課に名称変更	44.4.1 納税課新設 9.4.1 総務課を総務管理課に名称変更	4.4.1 納税課新設 9.4.1 納税課を総務管理課に名称変更	同日	2.4.1 直税係・間税係を課税第一・第二係に変更	44.4.1 納税課新設 8.4.1 嶺南振興局二州税務部課税課管理納税課	50.4.1 課税指導係・調査係を改組し直税係と間税係とする	
	44.4.1	管理課新設	44.4.1 納税課新設 9.4.1 総務課を総務管理課に名称変更	4.4.1 納税課新設 9.4.1 納税課を総務管理課に名称変更	同日	2.4.1 直税係・間税係を課税第一・第二係に変更	44.4.1 納税課新設 8.4.1 嶺南振興局二州税務部課税課管理納税課	50.4.1 課税指導係・調査係を改組し直税係と間税係とする	
	12.4.1	直税課、間税課を課税第一課、課税第二課に変更	13.4.1 総務管理課と納税課を統合し、管理納税課を設置	同左	同左	同左	同左	同左	
	16.4.1	総務課と管理課を統合し、総務管理課を設置	13.4.1 総務管理課と納税課を統合し、管理納税課を設置	同左	同左	同左	同左	同左	
	18.4.1	軽油引取税課新設	13.4.1 総務管理課と納税課を統合し、管理納税課を設置	同左	同左	同左	同左	同左	
	20.10.1	機構改革により各県税務所を統合	機構改革により各県税務所を統合	機構改革により各県税務所を統合	機構改革により各県税務所を統合	機構改革により各県税務所を統合	機構改革により各県税務所を統合	機構改革により各県税務所を統合	
			(坂井県税相談室)	(奥越県税相談室)	(丹南県税相談室)			(二州県税相談室)	
			福井市・永平寺町	あわら市・坂井市	大野市・勝山市	鯖江市・越前市 池田町・南越前町・越前町	小浜市 高浜町・おおい町・若狭町のうち旧上中町区域	敦賀市 美浜町・若狭町のうち旧三方町区域	県合計 17市町
事務所管内の市町(数)、面積およびその人口	3.10.1 推計人口	290,866人	115,831人	71,179人	191,098人	64,634人	90,973人	824,581人	
	4.10.1 推計人口	291,313人	116,711人	70,848人	191,361人	64,449人	90,833人	825,515人	
	5.10.1 推計人口	291,926人	117,626人	70,707人	191,893人	64,409人	90,999人	827,560人	
	6.10.1 推計人口	292,465人	118,876人	70,493人	192,520人	64,858人	91,105人	830,317人	
	7.10.1 現在	630.50K㎡ 293,153人	326.87K㎡ 119,302人	1125.98K㎡ 70,231人	1,006.86K㎡ 191,229人	598.79K㎡ 64,025人	499.38K㎡ 89,056人	4,188.38K㎡ 826,996人	
	8.10.1 推計人口	292,932人	120,523人	69,875人	191,904人	63,823人	89,192人	828,249人	
	9.10.1 推計人口	292,767人	121,508人	69,553人	192,456人	63,689人	89,371人	829,344人	
	10.10.1 推計人口	292,807人	122,190人	69,212人	193,092人	63,592人	89,536人	830,429人	
	11.10.1 推計人口	292,638人	122,780人	68,886人	193,533人	63,670人	89,715人	831,222人	
	12.10.1 現在	630.51K㎡ 290,739人	326.90K㎡ 123,351人	1125.98K㎡ 67,775人	1,006.90K㎡ 194,594人	598.92K㎡ 63,546人	499.55K㎡ 88,939人	4,188.76K㎡ 828,944人	
	13.10.1 推計人口	290,737人	123,953人	67,475人	194,040人	63,371人	88,926人	828,502人	
	14.10.1 推計人口	291,164人	124,198人	66,927人	194,244人	62,880人	88,872人	828,285人	
	15.10.1 推計人口	290,785人	124,430人	66,282人	194,235人	62,649人	88,729人	827,110人	
	16.10.1 推計人口	290,326人	124,449人	65,637人	194,455人	62,401人	88,612人	825,880人	
	17.10.1 現在	630.51K㎡ 289,908人	326.90K㎡ 123,399人	1125.98K㎡ 64,804人	1,006.97K㎡ 194,247人	599.25K㎡ 61,177人	499.64K㎡ 88,057人	4,189.25K㎡ 821,592人	
	18.10.1 推計人口	289,615人	123,265人	64,170人	193,729人	60,486人	87,710人	818,975人	
	19.10.1 推計人口	289,074人	123,215人	63,312人	193,200人	59,961人	87,436人	816,198人	
20.10.1 推計人口		666,117人			146,362人		812,479人		
21.10.1 推計人口		662,828人			145,761人		808,589人		
22.10.1 現在		3,090.43K㎡ 660,910人			1,099.4K㎡ 145,404人		4,189.83K㎡ 806,314人		
23.10.1 推計人口		658,476人			144,740人		803,216人		

5 北陸三県徴税費調

(単位:千円)

区 分	福 井		石 川		富 山			
	22年度	23年度	22年度	23年度	22年度	23年度		
税収入	予 算 額 (イ)	90,362,879	84,666,950	113,995,085	114,234,408	112,005,668	113,927,973	
	調定(見込)額 (ロ)	93,522,134	88,511,365	120,327,258	120,488,741	118,192,419	118,956,493	
	収入(見込)額 (ハ)	90,688,125	85,796,648	115,740,588	116,058,383	114,640,574	115,505,035	
人件費	職 員 給	515,323	486,856	510,281	505,880	586,820	567,643	
	諸手当	超過勤務手当	15,201	20,896	18,933	18,997	14,214	13,944
		税務特別手当	1,259	1,398	25,981	25,404	12,776	12,330
		その他の手当	237,608	218,170	232,927	229,673	265,164	250,298
		小 計	254,068	240,464	277,841	274,074	292,154	276,572
	その他の人件費	10,651	6,072	214,180	210,395	233,483	227,470	
	計 A	780,042	733,392	1,002,302	990,349	1,112,457	1,071,685	
	旅 費 B	3,853	4,779	2,740	2,667	2,833	3,373	
	需用費	需 用 費	22,581	19,756	41,242	41,252	33,130	31,041
		通信運搬費	37,000	34,863	50,766	51,743	63,425	64,817
備品費		832	1,678	294	206	0	3,523	
その他		245,256	211,605	23,530	231,258	229,547	205,304	
計 C	305,669	267,902	115,832	324,459	326,102	304,685		
徴収取扱費等	県民税の徴収取扱費	都道府県民税	1,316,053	1,026,361	1,922,365	1,770,990	1,890,947	1,724,980
		納税通知書の分 払込金額の分	5,296	3,648	5,028	3,414	4,742	3,543
		その他	42,454	216,621	74,871	67,797	58,860	62,693
	計	1,363,803	1,246,630	2,002,264	1,842,201	1,954,549	1,791,216	
	地方消費税	39,684	38,291	57,627	58,383	70,744	65,794	
	小 計	1,403,487	1,284,921	2,059,891	1,900,584	2,025,293	1,857,010	
	納税貯蓄組合補助金	563	573	940	940	0	0	
	特別地方消費税	0	0	0	100	0	0	
	特別対徴収する義務 徴収者金	4,560	4,168	8,281	8,254	5,702	5,418	
	軽油引取税	199,703	202,838	268,956	273,939	286,794	291,974	
小 計	204,263	207,006	277,237	282,293	292,496	297,392		
その他	20,986	11,144	500	250	0	0		
計 D	1,629,299	1,503,644	2,338,568	2,184,067	2,317,789	2,154,402		
合 計 A + B + C + D (ニ)	2,718,863	2,509,717	3,459,442	3,501,542	3,759,181	3,534,145		
税収入に対する 徴税費の割合	対 予 算 額	3.01%	2.96%	3.03%	3.07%	3.36%	3.10%	
	対 調 定 額	2.91%	2.84%	2.88%	2.91%	3.18%	2.97%	
	対 収 入 額	3.00%	2.96%	2.99%	3.02%	3.28%	3.06%	
徴税吏員等数	吏 員	137	130	151	154	133	134	
	嘱託、雇入、備人	2	2	7	7	0	0	
	計 (ホ)	139	132	158	161	133	134	
	臨時職員	1	1	4	6	6	10	
徴税吏員1人当たり徴税額	(ハ) / (ホ)	652,433	649,975	732,535	720,860	861,959	861,978	
徴税吏員1人 当たり徴税費	人 件 費	5,640	5,592	6,361	6,168	8,386	8,023	
	物 件 費	13,921	13,421	15,534	15,581	19,879	18,351	
	計 (ニ) / (ホ)	19,560	19,013	21,895	21,749	28,265	26,374	
事務所数	税務事務所のみを 数える事務所	1	1	2	2	1	1	
	税務事務所を併せて 数える事務所	1	1	2	2	0	0	
	計	2	2	4	4	1	1	

1 租税負担の推移

(1) 福井県

年度	県民所得	租 税 負 担 額			租 税 負 担 率			一 人 当 たり 負 担 額		
		総 額	国 税	地 方 税	総額	国税	地方税	総 額	国 税	地 方 税
	百万円	百万円	百万円	百万円	%	%	%	円	円	円
11	2,328,387	459,573	217,404	242,169	19.7	9.3	10.4	554,397	262,261	292,136
12	2,438,112	462,627	218,406	244,221	19.0	9.0	10.0	558,092	263,475	294,617
13	2,333,385	440,575	192,677	247,898	18.9	8.3	10.6	531,773	232,561	299,212
14	2,322,520	398,004	172,487	225,517	17.1	7.4	9.7	480,516	208,246	272,270
15	2,315,525	389,885	174,163	215,722	16.8	7.5	9.3	471,382	210,568	260,814
16	2,279,108	390,314	171,198	219,116	17.1	7.5	9.6	472,604	207,292	265,312
17	2,323,485	402,990	183,626	219,364	17.3	7.9	9.4	490,499	223,500	266,999
18	2,302,265	420,581	192,387	228,194	18.3	8.4	9.9	513,462	234,874	278,588
19	2,354,219	442,240	187,420	254,820	18.8	8.0	10.8	544,310	230,677	313,633
20	2,235,103	413,765	166,430	247,335	18.5	7.4	11.1	509,262	204,842	304,420
21	2,151,280	368,713	150,403	218,310	17.1	7.0	10.1	455,996	186,007	269,989

(2) 全 国

年度	国民所得	租 税 負 担 額			租 税 負 担 率			一 人 当 たり 負 担 額		
		総 額	国 税	地 方 税	総額	国税	地方税	総 額	国 税	地 方 税
	億円	億円	億円	億円	%	%	%	円	円	円
11	3,643,409	842,400	492,139	350,261	23.1	13.5	9.6	665,051	388,530	276,521
12	3,718,039	882,673	527,209	355,464	23.7	14.2	9.6	695,423	415,367	280,056
13	3,667,838	855,172	499,684	355,488	23.3	13.6	9.7	671,692	392,475	279,217
14	3,638,901	792,227	458,442	333,785	21.8	12.6	9.2	621,423	359,602	261,821
15	3,681,009	780,351	453,694	326,657	21.2	12.3	8.9	611,110	355,298	255,812
16	3,700,883	816,417	481,029	335,388	22.1	13.0	9.1	638,889	376,430	262,459
17	3,740,848	870,949	522,905	348,044	23.3	14.0	9.3	681,664	409,261	272,403
18	3,781,051	906,231	541,169	365,062	24.0	14.3	9.7	709,267	423,549	285,718
19	3,810,615	929,226	526,558	402,668	24.4	13.8	10.6	727,259	412,111	315,148
20	3,547,672	853,894	458,309	395,585	24.1	12.9	11.2	668,714	358,918	309,796
21	3,425,189	754,263	402,433	351,830	22.0	11.7	10.3	591,532	315,609	275,923
22	3,492,777	780,237	437,074	343,163	22.3	12.5	9.8	609,289	341,312	267,977

(資料:財務省主税局)

(注) 1 国民所得は、内閣府の「国民経済計算(93SNA)」による実績値である。

2 人口は各年10月1日現在の人口(総務省)である。

2. 平成23年度都道府県税決算(見込)額

(単位:千円、%)

税目 都道府県名	予 算 額		調 定 額		収 入 額		収 入 率	
	税 額	前年度比	税 額	前年度比	税 額	前年度比	23年度	22年度
総 額	13,730,993,956	98.5	14,343,461,738	98.2	13,794,039,575	98.3	96.2	96.0
北海道	491,922,042	97.8	516,445,815	97.8	494,690,222	98.1	95.8	95.5
青 森	117,348,751	95.5	121,404,205	95.1	117,768,176	95.1	97.0	97.0
岩 手	96,730,000	96.0	100,875,977	96.6	97,751,678	96.8	96.9	96.7
宮 城	204,688,000	92.3	215,060,001	91.8	206,254,388	91.9	95.9	95.7
秋 田	76,403,455	97.5	79,601,101	97.4	76,860,762	97.3	96.6	96.6
山 形	88,400,000	98.7	91,967,667	98.9	89,167,070	98.9	97.0	97.0
福 島	168,967,617	95.8	176,487,426	95.9	170,021,769	95.8	96.3	96.4
茨 城	304,142,943	98.7	320,104,692	98.4	304,948,869	98.7	95.3	95.0
栃 木	199,500,000	97.6	211,500,904	97.8	200,675,561	97.8	94.9	94.9
群 馬	193,500,000	99.2	204,841,319	99.5	195,617,903	99.7	95.5	95.4
埼 玉	627,000,000	98.4	671,985,787	98.9	634,405,022	99.0	94.4	94.3
千 葉	702,424,000	98.6	738,511,265	98.6	702,673,784	98.6	95.1	95.1
東 京	2,624,158,829	96.9	2,710,455,399	96.6	2,613,570,093	96.7	96.4	96.4
神奈川	979,801,107	101.1	1,022,396,836	100.8	984,776,983	101.1	96.3	96.1
新 潟	219,593,000	100.6	225,123,290	100.5	219,807,663	100.6	97.6	97.5
富 山	113,709,000	101.7	118,632,187	100.7	115,325,648	100.8	97.2	97.1
石 川	114,234,408	100.2	120,488,741	100.1	116,058,383	100.3	96.3	96.2
福 井	84,666,950	93.7	88,511,365	94.6	85,796,648	94.6	96.9	97.0
山 梨	83,609,185	102.2	87,321,867	100.6	83,746,264	101.2	95.9	95.4
長 野	189,240,031	99.7	196,228,664	99.3	190,182,533	99.6	96.9	96.6
岐 阜	193,500,000	100.5	203,745,227	99.9	195,962,784	100.2	96.2	95.9
静 岡	395,300,000	99.8	417,652,392	98.8	397,862,450	99.0	95.3	95.1
愛 知	887,800,000	98.1	928,912,641	97.4	893,767,647	97.6	96.2	96.1
三 重	200,082,000	99.7	211,392,893	100.9	204,465,008	101.1	96.7	96.5
滋 賀	135,780,000	100.8	141,979,627	100.3	136,925,112	100.3	96.4	96.4
京 都	238,679,000	98.9	246,078,879	98.7	239,071,204	99.0	97.2	96.8
大 阪	1,036,253,000	98.2	1,086,035,804	97.6	1,042,749,575	97.8	96.0	95.7
兵 庫	565,297,000	100.1	590,191,743	98.8	568,821,183	99.1	96.4	96.0
奈 良	101,300,000	98.7	107,476,488	97.6	102,614,249	97.7	95.5	95.4
和歌山	79,952,000	101.1	83,051,152	99.9	80,479,076	100.3	96.9	96.5
鳥 取	44,086,284	98.6	45,634,589	98.5	44,574,173	98.6	97.7	97.7
島 根	56,059,696	99.3	57,420,137	99.5	56,402,430	99.5	98.2	98.3
岡 山	190,821,550	99.6	198,024,403	99.3	191,399,174	99.6	96.7	96.4
広 島	273,504,010	99.6	284,927,009	97.9	275,185,982	97.9	96.6	96.5
山 口	144,707,127	100.5	150,768,710	99.9	146,518,074	100.2	97.2	96.9
徳 島	65,500,000	98.5	68,094,085	96.1	66,203,359	96.1	97.2	97.2
香 川	102,421,870	100.2	106,839,156	100.0	104,211,444	100.2	97.5	97.4
愛 媛	119,700,000	97.9	124,030,683	97.0	119,683,593	97.1	96.5	96.4
高 知	53,902,135	101.6	55,842,678	99.7	54,023,832	100.0	96.7	96.4
福 岡	478,941,002	100.1	499,388,244	99.7	480,821,048	99.9	96.3	96.1
佐 賀	68,600,000	97.4	71,386,449	97.0	69,333,755	97.2	97.1	96.9
長 崎	98,625,514	100.2	102,450,546	99.8	98,941,027	100.2	96.6	96.3
熊 本	133,442,095	101.8	139,281,927	100.4	133,799,065	100.6	96.1	95.9
大 分	98,560,000	98.8	102,535,084	98.5	98,657,850	98.6	96.2	96.1
宮 崎	81,720,000	99.5	84,677,827	99.5	82,002,624	99.7	96.8	96.7
鹿児島	118,094,355	96.9	123,472,153	96.6	118,792,131	96.8	96.2	96.0
沖 縄	88,326,000	100.0	94,226,704	97.5	90,672,307	98.1	96.2	95.7

(資料:地方行財政調査会)

税目 都道府県名	個人道府県民税(均等割と所得割)			(配当割)			(株式等譲渡所得割)		
	調定額	収入額	収入率	調定額	収入額	収入率	調定額	収入額	収入率
総額	4,806,746,948	4,414,762,178	91.8	64,803,531	64,803,531	100.0	16,589,272	16,589,272	100.0
北海道	162,272,190	147,880,754	91.1	1,076,487	1,076,487	100.0	282,704	282,704	100.0
青森	32,334,727	29,516,401	91.3	206,214	206,214	100.0	40,712	40,712	100.0
岩手	30,594,813	28,436,130	92.9	186,483	186,483	100.0	37,287	37,287	100.0
宮城	64,379,543	57,756,290	89.7	553,731	553,731	100.0	125,569	125,569	100.0
秋田	24,872,832	22,890,168	92.0	171,936	171,936	100.0	33,115	33,115	100.0
山形	29,429,441	27,287,324	92.7	232,420	232,420	100.0	67,445	67,445	100.0
福島	51,470,562	46,852,066	91.0	453,331	453,331	100.0	86,493	86,493	100.0
茨城	105,622,976	95,119,962	90.1	1,056,032	1,056,032	100.0	383,703	383,703	100.0
栃木	70,529,521	62,917,756	89.2	673,389	673,389	100.0	174,407	174,407	100.0
群馬	65,012,182	59,089,839	90.9	751,573	751,573	100.0	183,411	183,411	100.0
埼玉	301,198,217	270,198,994	89.7	3,222,430	3,222,430	100.0	800,155	800,155	100.0
千葉	272,469,004	245,076,656	89.9	3,270,064	3,270,064	100.0	888,292	888,292	100.0
東京	797,956,707	731,045,142	91.6	12,565,918	12,565,918	100.0	2,754,569	2,754,569	100.0
神奈川	446,072,811	417,263,470	93.5	5,902,741	5,902,741	100.0	1,459,586	1,459,586	100.0
新潟	65,478,501	61,850,676	94.5	677,658	677,658	100.0	166,513	166,513	100.0
富山	35,948,101	33,570,623	93.4	550,057	550,057	100.0	163,580	163,580	100.0
石川	38,038,943	34,972,784	91.9	416,980	416,980	100.0	122,957	122,957	100.0
福井	26,025,410	23,968,180	92.1	348,897	348,897	100.0	85,692	85,692	100.0
山梨	27,576,627	25,049,902	90.8	317,973	317,973	100.0	72,949	72,949	100.0
長野	65,475,528	61,161,192	93.4	662,680	662,680	100.0	243,552	243,552	100.0
岐阜	67,991,977	62,623,026	92.1	895,618	895,618	100.0	198,128	198,128	100.0
静岡	146,259,641	130,218,367	89.0	1,685,806	1,685,806	100.0	483,819	483,819	100.0
愛知	321,521,444	294,483,970	91.6	4,990,163	4,990,163	100.0	1,189,036	1,189,036	100.0
三重	65,460,283	59,773,029	91.3	903,002	903,002	100.0	222,905	222,905	100.0
滋賀	49,456,900	46,319,531	93.7	620,486	620,486	100.0	144,568	144,568	100.0
京都	89,431,213	85,127,230	95.2	1,559,598	1,559,598	100.0	359,802	359,802	100.0
大阪	315,493,035	290,673,985	92.1	5,941,644	5,941,644	100.0	1,325,533	1,325,533	100.0
兵庫	212,526,495	197,610,673	93.0	4,329,251	4,329,251	100.0	1,005,004	1,005,004	100.0
奈良	49,749,079	46,579,412	93.6	1,217,127	1,217,127	100.0	290,649	290,649	100.0
和歌山	28,097,246	26,211,864	93.3	569,743	569,743	100.0	118,278	118,278	100.0
鳥取	15,008,858	14,128,080	94.1	167,918	167,918	100.0	35,416	35,416	100.0
島根	18,360,821	17,727,307	96.5	162,462	162,462	100.0	37,670	37,670	100.0
岡山	60,175,684	55,617,732	92.4	986,229	986,229	100.0	202,255	202,255	100.0
広島	99,779,045	93,032,730	93.2	1,223,092	1,223,092	100.0	303,568	303,568	100.0
山口	44,848,195	41,564,421	92.7	616,559	616,559	100.0	151,169	151,169	100.0
徳島	21,554,156	20,141,723	93.4	621,066	621,066	100.0	1,187,642	1,187,642	100.0
香川	31,311,278	29,320,097	93.6	592,859	592,859	100.0	111,900	111,900	100.0
愛媛	39,139,638	36,374,814	92.9	491,831	491,831	100.0	128,190	128,190	100.0
高知	19,715,991	18,442,789	93.5	239,866	239,866	100.0	64,481	64,481	100.0
福岡	161,174,722	148,658,371	92.2	1,806,372	1,806,372	100.0	449,162	449,162	100.0
佐賀	21,874,056	20,404,341	93.3	220,777	220,777	100.0	45,999	45,999	100.0
長崎	37,044,609	34,172,046	92.2	341,465	341,465	100.0	60,880	60,880	100.0
熊本	47,037,921	42,884,255	91.2	410,308	410,308	100.0	94,206	94,206	100.0
大分	32,025,249	29,617,962	92.5	258,493	258,493	100.0	58,487	58,487	100.0
宮崎	27,302,462	25,186,447	92.2	224,570	224,570	100.0	45,920	45,920	100.0
鹿児島	40,975,001	37,905,865	92.5	272,568	272,568	100.0	60,509	60,509	100.0
沖縄	30,673,312	28,057,801	91.5	157,664	157,664	100.0	41,405	41,405	100.0

税目 都道府県名	法人道府県民税			県民税利子割			個人事業税		
	調定額	収入額	収入率	調定額	収入額	収入率	調定額	収入額	収入率
総額	795,582,934	785,478,917	98.7	126,587,891	126,586,708	100.0	191,259,795	179,310,843	93.8
北海道	20,498,554	20,195,179	98.5	3,410,136	3,410,136	100.0	4,082,922	3,753,123	91.9
青森	4,143,034	4,094,809	98.8	551,923	551,923	100.0	818,149	778,473	95.2
岩手	4,725,577	4,693,225	99.3	599,894	599,894	100.0	846,282	767,202	90.7
宮城	12,393,942	12,273,842	99.0	1,235,544	1,235,544	100.0	2,111,353	1,945,644	92.2
秋田	3,486,465	3,436,784	98.6	482,975	482,975	100.0	720,190	674,490	93.7
山形	4,243,832	4,205,059	99.1	567,173	567,173	100.0	872,729	803,818	92.1
福島	7,794,811	7,697,685	98.8	1,063,149	1,063,149	100.0	1,311,114	1,216,412	92.8
茨城	15,652,902	15,525,459	99.2	1,544,192	1,544,192	100.0	2,634,024	2,407,931	91.4
栃木	10,360,221	10,239,584	98.8	1,060,427	1,060,427	100.0	1,795,812	1,614,403	89.9
群馬	10,611,237	10,257,407	96.7	1,362,014	1,362,014	100.0	1,658,949	1,534,197	92.5
埼玉	29,585,678	29,231,600	98.8	4,339,861	4,339,861	100.0	11,988,339	11,119,216	92.8
千葉	25,060,734	24,766,689	98.8	3,828,088	3,828,088	100.0	7,929,778	7,151,358	90.2
東京	209,647,122	204,949,574	97.8	37,516,552	37,515,325	100.0	51,623,855	49,853,929	96.6
神奈川	45,642,515	45,366,559	99.4	6,740,734	6,740,777	100.0	18,496,854	17,855,820	96.5
新潟	10,430,123	10,376,515	99.5	1,732,124	1,732,124	100.0	1,997,123	1,828,325	91.5
富山	6,701,280	6,670,611	99.5	1,196,679	1,196,679	100.0	946,747	883,122	93.3
石川	6,910,845	6,862,364	99.3	1,068,931	1,068,931	100.0	1,410,667	1,131,261	80.2
福井	5,265,761	5,229,021	99.3	855,222	855,222	100.0	762,665	711,623	93.3
山梨	5,993,533	5,959,496	99.4	498,033	498,033	100.0	912,065	837,706	91.8
長野	9,885,554	9,770,092	98.8	1,443,686	1,443,686	100.0	1,542,075	1,421,237	92.2
岐阜	10,388,862	10,297,824	99.1	1,986,830	1,986,830	100.0	2,354,503	2,087,641	88.7
静岡	19,259,116	19,113,374	99.2	3,082,400	3,082,400	100.0	5,685,020	5,134,827	90.3
愛知	50,125,476	49,860,034	99.5	8,209,668	8,209,668	100.0	12,935,166	11,831,271	91.5
三重	9,693,588	9,647,864	99.5	1,706,835	1,706,835	100.0	1,915,605	1,805,085	94.2
滋賀	9,180,040	9,128,347	99.4	1,102,381	1,102,381	100.0	1,320,777	1,226,983	92.9
京都	14,807,759	14,710,113	99.3	3,022,367	3,022,367	100.0	3,625,491	3,443,859	95.0
大阪	75,329,359	74,654,070	99.1	10,777,415	10,777,415	100.0	15,156,756	14,342,744	94.6
兵庫	26,858,196	26,586,778	99.0	5,251,162	5,251,162	100.0	7,031,325	6,401,684	91.0
奈良	4,076,894	4,022,838	98.7	1,562,761	1,562,761	100.0	1,257,187	1,180,569	93.9
和歌山	4,445,891	4,421,816	99.5	1,019,058	1,019,058	100.0	952,931	910,624	95.6
鳥取	2,236,037	2,230,305	99.7	398,374	398,374	100.0	390,890	365,552	93.5
島根	2,645,009	2,619,925	99.1	493,428	493,428	100.0	618,259	563,778	91.2
岡山	10,336,578	10,185,807	98.5	1,628,261	1,628,261	100.0	1,582,943	1,405,689	88.8
広島	16,252,937	16,088,343	99.0	2,582,763	2,582,763	100.0	3,560,984	3,280,952	92.1
山口	6,913,409	6,873,757	99.4	1,364,286	1,364,286	100.0	1,411,469	1,302,207	92.3
徳島	4,032,193	4,005,198	99.3	790,420	790,420	100.0	475,345	452,386	95.2
香川	6,908,945	6,864,514	99.4	1,013,823	1,013,823	100.0	743,217	702,123	94.5
愛媛	7,675,253	7,564,819	98.6	1,143,816	1,143,816	100.0	1,152,915	1,032,745	89.6
高知	2,731,284	2,713,093	99.3	891,681	891,681	100.0	687,177	654,275	95.2
福岡	26,524,074	26,248,274	99.0	3,137,206	3,137,206	100.0	6,206,087	5,654,971	91.1
佐賀	3,736,116	3,713,122	99.4	380,229	380,229	100.0	777,746	729,102	93.7
長崎	5,324,309	5,290,531	99.4	623,798	623,798	100.0	1,206,750	1,128,394	93.5
熊本	7,179,029	7,130,333	99.3	811,261	811,261	100.0	1,467,793	1,375,308	93.7
大分	5,051,776	4,985,686	98.7	601,002	601,002	100.0	931,469	871,746	93.6
宮崎	3,970,917	3,950,227	99.5	444,986	444,986	100.0	948,351	904,699	95.4
鹿児島	6,028,055	5,962,457	98.9	646,790	646,790	100.0	1,208,395	1,076,232	89.1
沖縄	4,838,112	4,807,914	99.4	817,553	817,554	100.0	1,193,554	1,156,107	96.9

税目 都道府県名	法人事業税			地方消費税 譲渡割			地方消費税 貨物割		
	調定額	収入額	収入率	調定額	収入額	収入率	調定額	収入額	収入率
総額	2,272,066,156	2,240,377,671	98.6	1,936,335,470	1,936,335,470	100.0	613,998,443	613,998,443	100.0
北海道	59,956,102	59,289,684	98.9	60,018,995	60,018,995	100.0	15,960,477	15,960,477	100.0
青森	13,671,032	13,575,262	99.3	12,536,504	12,536,504	100.0	759,284	759,284	100.0
岩手	12,112,169	12,074,272	99.7	10,045,677	10,045,677	100.0	32,434	32,434	100.0
宮城	35,996,800	35,599,356	98.9	22,484,523	22,484,523	100.0	2,470,280	2,470,280	100.0
秋田	9,599,565	9,495,791	98.9	8,364,163	8,364,163	100.0	760,347	760,347	100.0
山形	11,445,979	11,401,932	99.6	10,960,660	10,960,660	100.0	462,902	462,902	100.0
福島	28,985,812	28,793,262	99.3	16,166,544	16,166,544	100.0	823,988	823,988	100.0
茨城	46,295,735	45,858,060	99.1	26,798,068	26,798,068	100.0	11,388,496	11,388,496	100.0
栃木	31,443,595	31,135,537	99.0	19,234,106	19,234,106	100.0	154,830	154,830	100.0
群馬	31,914,549	30,402,411	95.3	24,756,326	24,756,326	100.0	123,999	123,999	100.0
埼玉	81,068,591	80,192,725	98.9	59,915,636	59,915,636	100.0	173,420	173,420	100.0
千葉	75,890,547	75,101,681	99.0	51,228,551	51,228,551	100.0	135,707,165	135,707,165	100.0
東京	552,942,100	537,159,882	97.1	693,682,056	693,682,056	100.0	65,486,448	65,486,448	100.0
神奈川	146,214,739	145,345,703	99.4	80,597,261	80,597,261	100.0	70,443,386	70,443,386	100.0
新潟	34,829,889	34,468,068	99.0	27,856,306	27,856,306	100.0	6,146,564	6,146,564	100.0
富山	18,607,388	18,565,005	99.8	16,674,837	16,674,837	100.0	1,226,793	1,226,793	100.0
石川	19,036,592	18,989,402	99.8	15,219,085	15,219,085	100.0	952,323	952,323	100.0
福井	16,970,547	16,944,867	99.8	10,329,966	10,329,966	100.0	369,117	369,117	100.0
山梨	16,293,918	16,248,180	99.7	7,887,873	7,887,873	100.0	60,990	60,990	100.0
長野	28,613,727	28,381,581	99.2	21,954,530	21,954,530	100.0	66,631	66,631	100.0
岐阜	29,631,174	29,346,494	99.0	24,917,075	24,917,075	100.0	106,696	106,696	100.0
静岡	72,436,518	72,187,370	99.7	40,786,923	40,786,923	100.0	6,896,336	6,896,336	100.0
愛知	154,230,142	153,208,143	99.3	96,780,463	96,780,463	100.0	47,874,934	47,874,934	100.0
三重	32,210,050	32,146,071	99.8	17,233,055	17,233,055	100.0	17,332,218	17,332,218	100.0
滋賀	26,737,246	26,611,668	99.5	11,235,475	11,235,475	100.0	121,002	121,002	100.0
京都	44,608,393	44,503,966	99.8	28,910,627	28,910,627	100.0	573,370	573,370	100.0
大阪	197,313,769	194,060,258	98.4	181,812,057	181,812,057	100.0	79,026,718	79,026,718	100.0
兵庫	82,980,703	82,348,510	99.2	57,628,632	57,628,632	100.0	49,199,705	49,199,705	100.0
奈良	10,841,887	10,712,155	98.8	7,122,881	7,122,881	100.0	1,829	1,829	100.0
和歌山	11,599,835	11,577,792	99.8	8,635,370	8,635,370	100.0	3,935,249	3,935,249	100.0
鳥取	6,322,457	6,305,975	99.7	5,184,799	5,184,799	100.0	257,355	257,355	100.0
島根	8,879,989	8,807,790	99.2	6,533,253	6,533,253	100.0	352,725	352,725	100.0
岡山	28,731,346	28,346,093	98.7	22,445,657	22,445,657	100.0	14,200,781	14,200,781	100.0
広島	46,428,897	45,921,499	98.9	31,466,956	31,466,956	100.0	6,932,631	6,932,631	100.0
山口	21,351,141	21,260,884	99.6	15,732,016	15,732,016	100.0	16,832,066	16,832,066	100.0
徳島	11,076,476	10,964,825	99.0	6,081,544	6,081,544	100.0	628,887	628,887	100.0
香川	17,230,418	17,168,753	99.6	14,480,365	14,480,365	100.0	5,175,185	5,175,185	100.0
愛媛	20,723,689	20,421,394	98.5	12,514,248	12,514,248	100.0	5,237,298	5,237,298	100.0
高知	7,060,384	7,014,683	99.4	6,571,199	6,571,199	100.0	161,375	161,375	100.0
福岡	72,014,781	71,308,376	99.0	61,189,099	61,189,099	100.0	30,690,294	30,690,294	100.0
佐賀	11,028,219	11,004,791	99.8	7,513,748	7,513,748	100.0	655,409	655,409	100.0
長崎	13,947,101	13,897,355	99.6	12,691,849	12,691,849	100.0	2,454,857	2,454,857	100.0
熊本	18,459,208	18,367,794	99.5	15,879,146	15,879,146	100.0	484,641	484,641	100.0
大分	14,086,341	13,908,483	98.7	10,931,438	10,931,438	100.0	6,662,221	6,662,221	100.0
宮崎	11,962,558	11,936,153	99.8	9,370,977	9,370,977	100.0	250,805	250,805	100.0
鹿児島	15,503,018	15,333,491	98.9	14,479,689	14,479,689	100.0	2,274,583	2,274,583	100.0
沖縄	12,781,040	12,684,244	99.2	11,495,262	11,495,262	100.0	2,109,399	2,109,399	100.0

税目 都道府県名	不動産取得税			道府県たばこ税			ゴルフ場利用税		
	調定額	収入額	収入率	調定額	収入額	収入率	調定額	収入額	収入率
総額	376,730,385	341,525,782	90.7	293,347,948	293,347,121	100.0	51,216,205	50,622,839	98.8
北海道	15,271,157	13,790,191	90.3	15,161,246	15,161,246	100.0	1,911,123	1,865,209	97.6
青森	2,388,540	2,176,764	91.1	3,506,746	3,506,746	100.0	155,999	154,403	99.0
岩手	1,875,395	1,748,932	93.3	2,871,821	2,871,796	100.0	277,002	275,256	99.4
宮城	5,124,014	4,776,471	93.2	5,711,533	5,711,533	100.0	559,519	542,369	96.9
秋田	1,840,352	1,617,882	87.9	2,339,736	2,339,737	100.0	187,321	187,321	100.0
山形	1,868,653	1,727,589	92.5	2,393,752	2,393,752	100.0	145,929	134,402	92.1
福島	3,148,618	2,679,802	85.1	5,097,319	5,097,319	100.0	557,000	525,212	94.3
茨城	6,298,219	5,563,515	88.3	7,243,790	7,243,790	100.0	2,898,872	2,793,673	96.4
栃木	4,879,436	4,303,655	88.2	4,872,106	4,872,106	100.0	2,638,409	2,629,564	99.7
群馬	5,404,193	4,969,604	92.0	4,607,923	4,607,923	100.0	1,519,876	1,519,876	100.0
埼玉	17,378,221	16,219,512	93.3	15,340,189	15,340,194	100.0	2,275,586	2,275,586	100.0
千葉	16,000,587	13,993,823	87.5	13,460,132	13,460,132	100.0	4,534,041	4,534,041	100.0
東京	75,603,203	71,431,163	94.5	34,526,571	34,526,283	100.0	628,083	628,083	100.0
神奈川	29,186,058	26,227,022	89.9	18,624,178	18,624,178	100.0	1,684,131	1,681,723	99.9
新潟	5,458,867	5,134,878	94.1	5,202,178	5,202,141	100.0	601,153	595,252	99.0
富山	2,318,249	2,178,004	94.0	2,364,272	2,364,272	100.0	362,414	362,414	100.0
石川	2,648,993	2,400,969	90.6	2,696,421	2,696,298	100.0	583,153	578,333	99.2
福井	2,030,327	1,896,419	93.4	1,809,169	1,809,169	100.0	290,145	290,145	100.0
山梨	2,436,726	2,054,120	84.3	2,008,191	2,008,191	100.0	962,816	871,792	90.5
長野	4,515,765	4,183,826	92.6	4,302,681	4,302,670	100.0	1,117,710	1,049,909	93.9
岐阜	3,998,370	3,747,260	93.7	4,156,605	4,156,605	100.0	1,967,588	1,965,678	99.9
静岡	10,662,453	10,122,159	94.9	8,379,934	8,379,928	100.0	2,832,777	2,827,696	99.8
愛知	19,485,581	18,111,195	92.9	16,585,683	16,585,683	100.0	1,753,410	1,753,410	100.0
三重	4,135,786	3,991,676	96.5	3,992,798	3,992,798	100.0	2,110,269	2,110,269	100.0
滋賀	4,004,899	3,312,074	82.7	3,007,242	3,007,160	100.0	1,285,416	1,255,434	97.7
京都	8,688,982	7,711,697	88.8	5,470,897	5,470,868	100.0	953,148	922,478	96.8
大阪	36,809,087	29,572,464	80.3	23,679,540	23,679,470	100.0	1,635,473	1,609,919	98.4
兵庫	16,968,224	15,062,193	88.8	11,300,415	11,300,375	99.9	4,544,095	4,519,235	99.5
奈良	3,090,089	2,586,291	83.7	2,467,457	2,467,457	100.0	954,591	954,591	100.0
和歌山	2,185,706	1,943,916	88.9	2,272,641	2,272,641	100.0	445,368	445,368	100.0
鳥取	1,099,215	1,068,487	97.2	1,254,131	1,254,131	100.0	142,632	131,726	92.4
島根	2,133,633	2,100,801	98.5	1,363,233	1,363,233	100.0	158,215	157,708	99.7
岡山	3,977,582	3,739,597	94.0	4,146,730	4,146,730	100.0	946,086	934,310	98.8
広島	7,358,766	6,563,886	89.2	5,967,993	5,967,993	100.0	871,066	865,965	99.4
山口	2,470,298	2,333,566	94.5	3,040,467	3,040,467	100.0	613,089	613,089	100.0
徳島	1,706,908	1,614,251	94.6	1,713,967	1,713,967	100.0	305,951	305,951	100.0
香川	2,232,062	2,119,736	95.0	2,219,598	2,219,598	100.0	417,212	417,212	100.0
愛媛	2,967,825	2,709,066	91.3	3,002,825	3,002,825	100.0	491,986	491,986	100.0
高知	1,294,082	1,232,519	95.2	1,709,036	1,709,036	100.0	265,082	265,082	100.0
福岡	15,542,376	13,963,343	89.8	12,199,736	12,199,625	100.0	1,164,601	1,122,451	96.4
佐賀	1,643,117	1,559,308	94.9	2,003,490	2,003,490	100.0	323,820	323,820	100.0
長崎	2,724,035	2,569,896	94.3	3,101,401	3,101,401	100.0	318,897	318,897	100.0
熊本	4,165,094	3,742,254	89.8	3,976,829	3,976,818	100.0	653,287	653,287	100.0
大分	2,366,078	2,238,643	94.6	2,716,555	2,716,555	100.0	404,605	395,455	97.7
宮崎	2,113,246	2,028,047	96.0	2,553,754	2,553,754	100.0	523,370	523,370	100.0
鹿児島	3,370,334	3,077,341	91.3	3,643,415	3,643,415	100.0	468,365	468,365	100.0
沖縄	3,860,984	3,629,975	94.0	3,281,622	3,281,622	100.0	775,524	775,524	100.0

税目 都道府県名	自動車取得税			軽油引取税			自動車税		
	調定額	収入額	収入率	調定額	収入額	収入率	調定額	収入額	収入率
総額	167,806,925	167,793,090	100.0	944,095,958	931,538,729	98.7	1,646,739,318	1,597,169,269	97.0
北海道	7,800,224	7,796,411	100.0	62,417,373	61,240,254	98.1	83,119,884	79,821,420	96.0
青森	1,889,498	1,889,498	100.0	14,903,390	14,859,015	99.7	17,655,996	17,303,962	98.0
岩手	1,959,350	1,959,350	100.0	16,657,509	16,317,474	98.0	17,907,319	17,564,728	98.1
宮城	3,470,120	3,469,891	100.0	26,738,352	26,615,784	99.5	31,215,412	30,209,710	96.8
秋田	1,607,914	1,607,914	100.0	9,894,583	9,856,954	99.6	14,951,517	14,664,881	98.1
山形	1,664,759	1,664,759	100.0	10,448,484	10,415,063	99.7	16,924,891	16,605,896	98.1
福島	2,724,582	2,724,582	100.0	24,724,381	24,634,844	99.6	30,678,743	29,826,241	97.2
茨城	4,035,119	4,035,002	100.0	32,500,793	32,415,618	99.7	54,898,185	52,122,422	94.9
栃木	2,953,013	2,953,013	100.0	22,909,845	22,216,071	97.0	37,301,697	36,433,902	97.7
群馬	3,238,111	3,238,111	100.0	17,227,145	17,224,015	100.0	36,390,494	35,538,924	97.7
埼玉	8,636,161	8,635,805	100.0	43,837,446	43,832,143	100.0	92,157,054	88,862,824	96.4
千葉	7,071,895	7,067,428	99.9	39,463,278	39,313,999	99.6	81,261,743	77,172,441	95.0
東京	16,997,019	16,994,449	100.0	43,888,524	42,670,368	97.2	113,339,462	111,448,640	98.3
神奈川	11,130,931	11,130,945	99.9	40,404,356	38,796,224	96.0	99,433,498	97,276,649	97.8
新潟	3,519,092	3,519,092	100.0	25,566,087	25,272,112	98.9	33,324,750	33,174,024	99.5
富山	1,599,061	1,599,061	100.0	12,020,998	11,726,008	97.5	17,936,920	17,580,188	98.0
石川	1,768,634	1,768,777	100.0	10,931,453	10,927,834	100.0	18,434,562	17,936,516	97.3
福井	1,265,292	1,265,292	100.0	8,255,968	8,203,835	99.4	12,807,381	12,450,005	97.2
山梨	1,215,580	1,215,580	100.0	7,167,817	7,138,417	99.6	13,863,771	13,476,844	97.2
長野	3,552,631	3,552,631	100.0	18,518,449	18,518,449	100.0	34,154,118	33,301,346	97.5
岐阜	3,462,797	3,462,797	100.0	16,910,779	16,553,764	97.9	34,537,127	33,513,154	97.0
静岡	5,798,683	5,798,683	100.0	34,141,660	33,955,558	99.5	58,807,685	56,900,945	96.8
愛知	13,893,053	13,892,126	100.0	57,806,368	56,749,656	98.2	120,088,189	117,048,397	97.5
三重	3,113,746	3,113,660	100.0	21,863,942	21,625,824	98.9	29,227,781	28,590,154	97.8
滋賀	2,019,068	2,018,817	100.0	12,568,027	12,103,537	96.3	19,100,637	18,647,685	97.6
京都	3,089,319	3,088,469	100.0	13,168,813	12,973,901	98.5	27,621,885	26,596,316	96.3
大阪	9,691,433	9,691,107	100.0	44,999,048	44,018,107	97.8	85,359,773	81,490,304	95.5
兵庫	6,813,549	6,813,549	100.0	37,591,005	37,373,559	99.4	65,940,570	63,322,352	96.0
奈良	1,598,611	1,598,611	100.0	5,940,038	5,772,170	97.2	17,175,862	16,416,019	95.6
和歌山	1,256,694	1,256,694	100.0	5,373,298	5,354,527	99.7	12,102,518	11,766,711	97.2
鳥取	761,764	761,764	100.0	5,046,055	5,012,423	99.3	7,304,216	7,250,855	99.3
島根	944,374	944,374	100.0	5,694,223	5,639,989	99.0	8,558,200	8,413,343	98.3
岡山	2,515,723	2,515,723	100.0	18,234,627	18,021,040	98.8	27,373,128	26,483,000	96.7
広島	3,730,498	3,730,498	100.0	22,762,140	22,335,871	98.1	35,107,884	34,292,244	97.7
山口	2,000,004	2,000,004	100.0	14,091,015	13,891,340	98.6	19,047,921	18,657,528	98.0
徳島	908,433	908,433	100.0	6,146,889	6,137,673	99.9	10,823,691	10,621,306	98.1
香川	1,203,721	1,203,721	100.0	9,299,335	9,282,936	99.8	13,879,562	13,519,210	97.4
愛媛	1,444,080	1,444,080	100.0	10,361,184	10,354,799	99.9	17,043,802	16,429,701	96.4
高知	771,091	771,091	100.0	5,077,044	5,013,763	98.8	8,533,746	8,217,395	96.3
福岡	5,868,172	5,868,172	100.0	38,701,833	37,880,498	97.9	62,403,319	60,394,075	96.8
佐賀	874,805	874,805	100.0	9,492,809	9,335,944	98.3	10,677,635	10,448,271	97.9
長崎	1,258,558	1,258,558	100.0	7,638,344	7,565,545	99.0	13,589,117	13,341,370	98.2
熊本	1,808,418	1,808,418	100.0	13,979,979	13,790,159	98.6	22,664,049	22,191,435	97.9
大分	1,307,936	1,307,936	100.0	9,129,023	9,030,910	98.9	15,097,401	14,713,697	97.5
宮崎	1,175,707	1,175,707	100.0	9,617,194	9,561,644	99.4	13,859,722	13,555,225	97.8
鹿児島	1,563,176	1,563,176	100.0	13,235,115	13,234,399	100.0	19,572,820	18,626,415	95.2
沖縄	834,526	834,526	100.0	6,749,940	6,774,712	100.4	13,483,681	12,950,599	96.0

税目 都道府県名	鉦区税			固定資産税			法定外普通税		
	調定額	収入額	収入率	調定額	収入額	収入率	調定額	収入額	収入率
総額	410,458	386,118	94.1	3,131,474	3,131,474	100.0	20,214,705	20,214,704	100.0
北海道	39,432	36,554	92.7	1,572,858	1,572,858	100.0	539,649	539,649	100.0
青森	4,263	4,077	95.6	1,002,257	1,002,257	100.0	14,617,715	14,617,715	100.0
岩手	18,818	18,558	98.6	0	0	—	0	0	0.0
宮城	3,235	3,235	100.0	0	0	—	0	0	0.0
秋田	16,807	15,349	91.3	0	0	—	0	0	0.0
山形	5,078	5,078	100.0	0	0	—	0	0	0.0
福島	13,615	13,084	96.1	0	0	—	847,946	847,946	100.0
茨城	5,631	4,388	77.9	152	152	100.0	605,494	605,494	100.0
栃木	9,533	9,398	98.6	0	0	—	0	0	0.0
群馬	2,707	2,707	100.0	0	0	—	0	0	0.0
埼玉	6,251	6,095	97.5	0	0	—	0	0	0.0
千葉	40,712	40,712	100.0	0	0	—	0	0	0.0
東京	2,498	2,498	100.0	11	11	100.0	0	0	0.0
神奈川	7	7	100.0	0	0	—	2,680	2,680	100.0
新潟	50,360	50,283	99.8	0	0	—	1,409,613	1,409,613	100.0
富山	1,702	1,286	75.6	0	0	—	0	0	0.0
石川	883	864	97.8	0	0	—	0	0	0.0
福井	2,941	2,941	100.0	0	0	—	1,015,650	1,015,650	100.0
山梨	458	378	82.5	0	0	—	0	0	0.0
長野	9,885	6,047	61.2	82,561	82,561	100.0	0	0	0.0
岐阜	28,190	24,933	88.4	0	0	—	0	0	0.0
静岡	4,322	4,265	98.7	30,154	30,154	100.0	182,100	182,100	100.0
愛知	3,795	3,760	99.1	443,481	443,481	100.0	0	0	0.0
三重	5,021	4,728	94.2	0	0	—	0	0	0.0
滋賀	8,603	8,603	100.0	0	0	—	0	0	0.0
京都	1,377	1,274	92.5	0	0	—	0	0	0.0
大阪	128	128	100.0	0	0	—	0	0	0.0
兵庫	5,044	4,706	93.3	0	0	—	0	0	0.0
奈良	895	895	100.0	0	0	—	0	0	0.0
和歌山	252	252	100.0	0	0	—	0	0	0.0
鳥取	752	752	100.0	0	0	—	0	0	0.0
島根	1,367	1,367	100.0	0	0	—	0	0	0.0
岡山	12,311	12,311	100.0	0	0	—	0	0	0.0
広島	5,031	5,031	100.0	0	0	—	0	0	0.0
山口	9,030	9,030	100.0	0	0	—	0	0	0.0
徳島	1,548	1,548	100.0	0	0	—	0	0	0.0
香川	12	12	100.0	0	0	—	0	0	0.0
愛媛	6,342	5,320	83.9	0	0	—	0	0	0.0
高知	7,654	7,480	97.7	0	0	—	0	0	0.0
福岡	9,184	6,752	73.5	0	0	—	0	0	0.0
佐賀	475	475	100.0	0	0	—	0	0	0.0
長崎	3,954	3,954	100.0	0	0	—	0	0	0.0
熊本	12,686	10,800	85.1	0	0	—	0	0	0.0
大分	13,508	12,437	92.1	0	0	—	0	0	0.0
宮崎	8,208	7,962	97.0	0	0	—	0	0	0.0
鹿児島	11,950	10,430	87.3	0	0	—	0	0	0.0
沖縄	14,003	13,374	95.5	0	0	—	993,858	993,857	100.0

税目 都道府県名	狩猟税			法定外目的税			旧法による税		
	調定額	収入額	収入率	調定額	収入額	収入率	調定額	収入額	収入率
総額	1,778,745	1,778,745	100.0	8,446,081	7,989,353	94.6	5,573,094	299,319	5.4
北海道	122,359	122,359	100.0	871,031	866,742	99.5	60,912	9,790	16.1
青森	20,125	20,125	100.0	173,315	173,315	100.0	24,782	717	2.9
岩手	38,914	38,914	100.0	83,666	83,666	100.0	5,567	400	7.2
宮城	27,337	27,337	100.0	452,696	452,696	100.0	6,498	583	9.0
秋田	30,567	30,567	100.0	230,299	229,857	99.8	10,417	531	5.1
山形	27,652	27,652	100.0	202,416	202,416	100.0	3,472	1,730	49.8
福島	46,754	46,754	100.0	492,664	473,055	96.0	0	0	0.0
茨城	63,547	63,547	100.0	0	0	—	178,762	19,365	10.8
栃木	49,380	49,380	100.0	0	0	—	461,177	4,033	0.9
群馬	54,699	54,699	100.0	0	0	—	21,931	867	4.0
埼玉	30,682	30,682	100.0	0	0	—	31,870	8,144	25.6
千葉	52,987	52,987	100.0	0	0	—	353,667	19,677	5.6
東京	5,432	5,432	100.0	819,408	819,768	100.0	469,861	30,555	6.5
神奈川	26,818	26,818	100.0	0	0	—	333,552	35,434	10.6
新潟	40,901	40,901	100.0	303,840	303,840	100.0	331,648	2,778	0.8
富山	13,107	13,107	100.0	0	0	—	2	2	100.0
石川	12,340	12,340	100.0	0	0	—	234,979	365	0.2
福井	19,575	19,575	100.0	0	0	—	1,641	1,031	62.8
山梨	47,840	47,840	100.0	0	0	—	4,707	0	0.0
長野	78,591	78,591	100.0	0	0	—	8,310	1,322	15.9
岐阜	42,663	42,663	100.0	20,112	20,112	100.0	150,133	16,486	11.0
静岡	70,974	70,974	100.0	0	0	—	166,071	766	0.5
愛知	27,931	27,931	100.0	704,292	704,292	100.0	264,366	20,034	7.6
三重	42,042	42,042	100.0	223,201	223,201	100.0	766	592	77.3
滋賀	22,586	22,586	100.0	38,684	38,684	100.0	5,590	91	1.6
京都	32,095	32,095	100.0	60,805	60,805	100.0	92,938	2,369	2.5
大阪	10,810	10,810	100.0	0	0	—	1,674,226	62,842	3.8
兵庫	58,487	58,487	100.0	0	0	—	159,881	5,328	3.3
奈良	19,450	19,450	100.0	108,544	108,544	100.0	657	0	0.0
和歌山	39,173	39,173	100.0	0	0	—	1,901	0	0.0
鳥取	14,710	14,710	100.0	5,347	5,347	100.0	3,663	204	5.6
島根	29,327	29,327	100.0	452,453	452,453	100.0	1,497	1,497	100.0
岡山	47,581	47,581	100.0	480,378	480,378	100.0	523	0	0.0
広島	40,427	40,427	100.0	544,909	544,909	100.0	7,422	6,624	89.2
山口	36,400	36,400	100.0	240,176	239,285	99.6	0	0	0.0
徳島	26,464	26,464	100.0	0	0	—	12,505	75	0.6
香川	16,600	16,600	100.0	0	0	—	3,064	2,800	91.4
愛媛	46,133	46,133	100.0	290,528	290,528	100.0	169,100	0	0.0
高知	53,982	53,982	100.0	0	0	—	7,523	42	0.6
福岡	38,272	38,272	100.0	198,605	196,232	98.8	70,349	9,503	13.5
佐賀	17,284	17,284	100.0	107,802	102,780	95.3	12,910	60	0.5
長崎	21,326	21,326	100.0	98,876	98,876	100.0	420	29	6.9
熊本	49,176	49,176	100.0	139,466	139,466	100.0	9,430	0	0.0
大分	51,396	51,396	100.0	690,420	279,047	40.4	151,686	16,256	10.7
宮崎	55,004	55,004	100.0	240,216	227,127	94.6	9,860	0	0.0
鹿児島	54,922	54,922	100.0	98,966	98,966	100.0	4,482	2,518	56.2
沖縄	3,923	3,923	100.0	72,966	72,966	100.0	48,376	13,879	28.7