

## は し が き

平成22年度の県税収入は、前年度比2.3%減、約2.1億円減の約90.7億円となり、3年連続の減収となりました。

主な減収要因は、地方法人特別税の影響が平年化したことによるものであり、地方法人特別税の影響を除くと前年度比約4.7億円の増収となります。

特に、法人二税については、前年度比10.3%（約2.3億円）の減収となりましたが、エコカー補助金や家電エコポイント制度等の政策効果の浸透、海外需要の増加等により企業業績の回復が順調に進んだことから、地方法人特別税の影響を除くと前年度比16.1%（約4.5億円）の増収となりました。

また、核燃料税の申告対象となった発電所数が増加したこと等により、前年度比45.4%（約2.3億円）の増収、企業業績の回復や製品需要の回復に伴う輸送量の増加等に伴い、地方消費税が前年度比6.5%（約7億円）の増収、軽油引取税が3.2%（約3億円）の増収となりました。

一方、個人所得の減少により個人県民税が前年度比8.4%（約2.2億円）の減収となりました。

収入率については、前年度を0.1ポイント下回る97.0%となりました。徴収強化を図るため、滞納整理の一層の早期着手を図るとともに、厳正な滞納処分を実施しました（滞納処分による収入実績約0.7億円）。また、県税収入未済額の多くを個人県民税が占めていることから、前年度に引き続き福井県地方税滞納整理機構を運営し、9市町とともに個人住民税を中心とする徴収困難案件の共同徴収を実施しました（機構の徴収実績約1.8億円、うち個人県民税の徴収実績約0.4億円）。収入率は前年度を僅かに下回りましたが、19年度の税源移譲以降、個人県民

税の収入未済額が増加し、全国的に収入率が低下していることから、全国順位では前年度を上回る9位となりました（平成21年度12位）。

本書は平成22年度の賦課徴収状況の実績を中心に、関係資料を取りまとめたものです。本書を通じて県税に対する理解を深めていただければ幸いです。

平成23年9月

福井県総務部税務課

# 目 次

## 第1 財 政

1 平成22年度一般会計歳入歳出予算額および決算額	
(1) 歳 入	1
(2) 歳 出	1
2 一般会計歳入歳出決算額累年比較	
(1) 歳 入	2
(2) 歳 出	2
3 県税・地方譲与税収入額と基準財政収入額との比較	3
4 地方譲与税	
(1) 地方道路譲与税	4
(2) 石油ガス譲与税	4
(3) 航空機燃料譲与税	4
(4) 地方揮発油譲与税	4
(5) 地方法人特別譲与税	5
5 交付金等に関する調	
(1) ゴルフ場利用税市町交付金	6
(2) 自動車取得税市町交付金	7
(3) 個人県民税徴収取扱費市町交付金	8
(4) 利子等に係る県民税市町交付金	9
(5) 配当に係る県民税市町交付金	10
(6) 株式等の譲渡所得に係る県民税市町交付金	11
(7) 地方消費税市町交付金	12

## 第2 税 収 入

1 景気の動向と県税	13
(1) 経済成長率と県税の伸び率	13
2 平成22年度県税決算額	
(1) 主要税目の概要	14
(2) 構 成 比	14
(3) 総 括 表	15
(4) 事務所別調定収入状況	17
(5) 月別調定収入状況	
ア 当 月 分	19
イ 累 計 分	21
(6) 県税調定収入状況累年比較	
ア 税 目 別	23

イ 事務所別	23
3 県税に係る税外収入の決算額	
(1) 科目別	25
(2) 事務所別	27
第3 徴収状況	
1 県税収入状況	28
2 県税収入未済額整理状況	
(1) 税目別	31
(2) 事務所別	31
3 収入未済額の推移	33
4 差押処分の状況調	
(1) 税目別	34
(2) 事務所別	34
(3) 差押財産別	36
5 不納欠損処分理由別調	
(1) 税目別	37
(2) 事務所別	37
6 徴収猶予額調	38
7 金融機関別納付（納入）状況調	39
8 不服申立	40
9 訴訟	41
第4 課税状況	
1 個人県民税	
(1) 市町別課税状況	42
(2) 市町別調定収入状況	43
(3) 県民税配当割	44
(4) 県民税株式等譲渡所得割	44
2 法人県民税	45
3 県民税利子割	
(1) 利子割額の特別徴収義務者等に関する調	47
(2) 利子割額に関する調	48
4 個人事業税	
(1) 分割個人の所得金額に関する調	49
(2) 事業専従者に関する調	50
(3) 業種別課税状況に関する調	51
(4) 所得階層別人員に関する調	53
5 法人事業税	

(1) 事業税額等に関する調	54
(2) 事業税額等に関する調（外形対象法人分）	56
(3) 業種別および分割基準別に関する調（外形対象法人分を除く。）	58
(4) 業種別および分割基準別に関する調（外形対象法人分）	60
(5) 業種別等の法人数に関する調	
ア 普通法人	61
イ 特別法人	62
ウ 公益法人等	63
(6) 資本金別法人数に関する調	64
(7) 資本金別および所得階層別に関する調	65
(8) 収入金額課税法人に関する調	66
(9) 法人税または所得税の所得金額と異なる金額等に関する調	67
(10) 法人事業税の業種別調定状況調	68
6 地方消費税	
(1) 調定額に関する調	69
(2) 清算金収入額、清算金支出額等に関する調	70
7 不動産取得税	
(1) 家屋に関する調	71
(2) 土地に関する調	72
(3) 課税標準の特例の適用状況に関する調	75
8 県たばこ税	76
9 ゴルフ場利用税	77
10 自動車取得税	
(1) 新車に関する調	78
(2) 中古車に関する調	79
(3) 取得価格段階別に関する調（新車）	80
(4) 取得価格段階別に関する調（中古車）	81
11 軽油引取税	
(1) 軽油の引取数量等に関する調	82
(2) 課税対象とならない軽油に関する調	84
12 自動車税	
車種別課税状況に関する調	85
13 鉦区税	87
14 狩猟税	88
15 減免に関する調	89
16 特定地域等振興条例に基づく課税免除等に関する調	90
17 地方法人特別税	91

## 第5 納税奨励

1 納税貯蓄組合に対する補助金交付額	92
--------------------	----

(1) 地区納税貯蓄組合連合会	92
(2) 県納税貯蓄組合総連合会	92
2 間税関係報償金交付額	92
(1) ゴルフ場利用税	92
(2) 軽油引取税	92
3 納税表彰（福井県納税表彰規程による知事表彰）	92
第6 税 率	
平成22年度県税の課税標準および税率一覧表	93
第7 税務機構等	
1 税務機構	103
2 税務職員数	
(1) 税務課	104
(2) 出先機関	104
(3) 税務職員年齢別職員数	105
(4) 税務職員税務経験年数調	106
3 事務分掌	
(1) 税務課	107
(2) 福井県税事務所および嶺南振興局税務部	108
4 税務機構と管轄区域等の変遷等	110
5 北陸三県徴税费調	111
第8 その他	
1 租税負担の推移	112
(1) 福井県	112
(2) 全国	112
2 平成22年度都道府県税決算（見込）額	113

# 1 平成22年度一般会計歳入歳出予算額および決算額

## (1) 歳入

(単位:千円)

科 目	予 算 額 (A)	決 算 額 (B)	決算額の対予算比較		構 成 比	
			増減額 (B-A)	増減率 (B/A)	予算額	決算額
県 税	90,362,879	90,688,125	325,246	100.4%	17.3%	17.8%
地方消費税清算金	15,996,307	15,996,307	0	100.0%	3.1%	3.1%
地方譲与税	11,543,562	11,651,389	107,827	100.9%	2.2%	2.3%
地方特例交付金	1,138,051	1,138,051	0	100.0%	0.2%	0.2%
地方交付税	123,364,179	123,397,890	33,711	100.0%	23.6%	24.2%
交通安全対策特別交付金	350,000	293,608	-56,392	83.9%	0.1%	0.1%
分担金および負担金	3,845,989	3,357,643	-488,346	87.3%	0.7%	0.7%
使用料および手数料	3,779,764	3,789,877	10,113	100.3%	0.7%	0.7%
国庫支出金	73,098,001	71,492,272	-1,605,729	97.8%	14.0%	14.0%
財産収入	910,214	907,269	-2,945	99.7%	0.2%	0.2%
寄付金	31,268	39,530	8,262	126.4%	0.0%	0.0%
繰入金	20,079,027	20,362,364	283,337	101.4%	3.8%	4.0%
繰越金	3,597,379	5,628,121	2,030,742	156.5%	0.7%	1.1%
諸収入	81,578,580	72,439,367	-9,139,213	88.8%	15.6%	14.2%
県債	92,537,094	89,428,000	-3,109,094	96.6%	17.7%	17.5%
合 計	522,212,294	510,609,813	-11,602,481	97.8%	100.0%	100.0%

## (2) 歳出

(単位:千円)

科 目	予 算 額 (A)	決 算 額 (B)	決算額の対予算比較		構 成 比	
			増減額 (B-A)	増減率 (B/A)	予算額	決算額
議会費	982,480	931,495	-50,985	94.8%	0.2%	0.2%
総務費	54,907,215	54,375,021	-532,194	99.0%	10.5%	10.8%
民生費	40,375,044	39,507,951	-867,093	97.9%	7.7%	7.8%
衛生費	24,272,408	24,725,627	453,219	101.9%	4.6%	4.9%
労働費	7,753,544	7,301,731	-451,813	94.2%	1.5%	1.4%
農林水産費	40,584,759	36,623,743	-3,961,016	90.2%	7.8%	7.3%
商工費	59,509,348	50,333,579	-9,175,769	84.6%	11.4%	10.0%
土木費	73,229,277	71,810,500	-1,418,777	98.1%	14.0%	14.2%
警察費	22,904,720	22,818,363	-86,357	99.6%	4.4%	4.5%
教育費	97,170,793	96,606,646	-564,147	99.4%	18.6%	19.2%
災害復旧費	420,246	174,577	-245,669	41.5%	0.1%	0.0%
公債費	78,341,640	77,987,546	-354,094	99.5%	15.0%	15.5%
諸支出費	21,060,820	20,944,613	-116,207	99.4%	4.0%	4.2%
予備費	700,000	0	-700,000	0.0%	0.1%	0.0%
合 計	522,212,294	504,141,392	-18,070,902	96.5%	100.0%	100.0%

## 2 一般会計歳入歳出決算額累年比較

### (1) 歳入

(単位:千円)

科 目	平成19年度		平成20年度		平成 21 年度		平成 22 年度	
	決 算 額	構 成 比	決 算 額	構 成 比	決 算 額	構 成 比	決 算 額	構 成 比
県 税	119,386,355	25.5%	113,871,035	24.2%	92,807,252	18.1%	90,688,125	17.8%
地方消費税清算金	16,277,255	3.5%	15,251,422	3.2%	16,025,421	3.1%	15,996,307	3.1%
地方譲与税	2,276,290	0.5%	2,054,759	0.4%	6,422,696	1.3%	11,651,389	2.3%
地方特例交付金	869,724	0.2%	1,730,490	0.4%	1,112,204	0.2%	1,138,051	0.2%
地方交付税	119,830,985	25.6%	115,220,190	24.5%	109,003,757	21.3%	123,397,890	24.2%
交通安全対策特別交付金	352,848	0.1%	315,862	0.1%	316,061	0.1%	293,608	0.1%
分担金および負担金	6,063,124	1.3%	4,296,436	0.9%	4,226,254	0.8%	3,357,643	0.7%
使用料および手数料	5,710,246	1.2%	5,633,750	1.2%	5,693,221	1.1%	3,789,877	0.7%
国庫支出金	79,325,627	16.9%	79,613,599	16.9%	105,627,811	20.6%	71,492,272	14.0%
財産収入	1,359,833	0.3%	1,071,581	0.2%	928,259	0.2%	907,269	0.2%
寄付金	892,585	0.2%	301,998	0.1%	244,952	0.0%	39,530	0.0%
繰入金	15,034,165	3.2%	7,478,089	1.6%	18,513,478	3.6%	20,362,364	4.0%
繰越金	5,445,521	1.2%	5,458,619	1.2%	4,130,191	0.8%	5,628,121	1.1%
諸収入	24,004,911	5.1%	42,337,857	9.0%	56,075,977	11.0%	72,439,367	14.2%
県 債	71,386,000	15.2%	76,076,000	16.2%	90,647,000	17.7%	89,428,000	17.5%
合 計	468,215,469	100.0%	470,711,687	100.0%	511,774,534	100.0%	510,609,813	100.0%

### (2) 歳出

(単位:千円)

科 目	平成19年度		平成20年度		平成 21 年度		平成 22 年度	
	決 算 額	構 成 比	決 算 額	構 成 比	決 算 額	構 成 比	決 算 額	構 成 比
議 会 費	1,074,679	0.2%	1,031,151	0.2%	944,584	0.2%	931,495	0.2%
総 務 費	41,853,986	9.0%	42,448,219	9.1%	44,617,637	8.8%	54,375,021	10.8%
民 生 費	32,774,079	7.1%	34,202,552	7.3%	41,791,729	8.3%	39,507,951	7.8%
衛 生 費	17,499,637	3.8%	20,957,160	4.5%	34,668,798	6.8%	24,725,627	4.9%
労 働 費	1,158,487	0.3%	7,167,827	1.5%	10,005,067	2.0%	7,301,731	1.4%
農 林 水 産 費	42,880,013	9.3%	39,193,137	8.4%	40,863,820	8.1%	36,623,743	7.3%
商 工 費	26,574,710	5.7%	34,318,817	7.4%	46,763,544	9.2%	50,333,579	10.0%
土 木 費	86,881,843	18.8%	81,789,226	17.5%	78,966,521	15.6%	71,810,500	14.2%
警 察 費	23,302,543	5.0%	23,031,740	4.9%	23,126,105	4.6%	22,818,363	4.5%
教 育 費	93,190,214	20.1%	92,730,109	19.9%	90,675,285	17.9%	96,606,646	19.2%
災 害 復 旧 費	3,637,224	0.8%	871,196	0.2%	209,392	0.0%	174,577	0.0%
公 債 費	67,668,766	14.6%	67,613,469	14.5%	72,613,003	14.3%	77,987,546	15.5%
諸 支 出 費	24,260,669	5.2%	21,226,893	4.5%	20,900,928	4.1%	20,944,613	4.2%
予 備 費	0	0.0%	0	0.0%	0	0.0%	0	0.0%
合 計	462,756,850	100.0%	466,581,496	100.0%	506,146,413	100.0%	504,141,392	100.0%



### 3 県税・地方譲与税収入額と基準財政収入額との比較

<平成22年度>

(単位:千円)

科目	区分	県税収入 決算額 (A)	市町 交付金 (B)	基準財政 収入額 (C)	特定地域等振興 条例による 課税免除等の額 (参考) (D)	標準税収入額 (概算) (D)=(C)×100/75	比 較 (A)-(B)-(D)
普 事 業 税  通 税	県民税	29,662,110	714,687	23,463,352	0	31,284,470	-2,337,047
	個人	23,728,305		20,859,489		27,812,652	-4,084,347
	法人	4,659,347		2,082,735		2,776,980	1,882,367
	利子割	854,876	466,555	428,546		571,395	-183,074
	配当割	315,447	186,294	64,665		86,220	42,933
	譲渡所得割	104,135	61,838	27,917		37,223	5,074
	事業税	16,120,613	0	10,199,223	19,096	13,598,964	2,521,649
	個人	688,783		590,853		787,804	-99,021
	法人	15,431,830		9,608,370	19,096	12,811,160	2,620,670
	地方消費税	11,246,498	8,033,285	6,142,748	0	8,190,331	-4,977,118
	譲渡割	10,949,694		4,616,951		6,155,935	
	貨物割	296,804		1,525,797		2,034,396	
	不動産取得税	1,868,865		1,133,201	62,752	1,510,935	357,930
	県たばこ税	1,559,747		1,085,024		1,446,699	113,048
	ゴルフ場利用税	301,162	213,077	68,846		91,795	-3,710
	自動車取得税	1,384,886	938,886	511,444		681,925	-235,925
	軽油引取税	8,028,207		5,334,274		7,112,365	915,842
	自動車税	12,450,102		9,228,799		12,305,065	145,037
	鉱区税	2,864		2,056		2,741	123
県固定資産税	0			0	0	0	
核燃料税	7,448,609				0	7,448,609	
目的 税	狩猟税	21,117					
	軽油引取税(旧法)	79				0	79
	県税計	90,094,860	9,899,935	57,168,967	81,848	76,225,290	3,948,517
譲 与 税	地方法人特別譲与税	9,434,632		6,465,117		6,465,117	2,969,515
	所得譲与税	0				0	0
	地方道路譲与税	5				0	5
	地方揮発油譲与税	2,076,063		1,874,931		1,874,931	201,132
	石油ガス譲与税	140,515		144,673		144,673	-4,158
航空機燃料譲与税	174		167		167	7	
	譲与税計	11,651,389	0	8,484,888	0	8,484,888	3,166,501
	合計	101,746,249	9,899,935	65,653,855	81,848	84,710,178	7,115,018

- 1 県税収入決算額は、現年課税分である。
- 2 基準財政収入額は、特定地域等振興条例による課税免除等の額を控除した後の額を記載している。
- 3 譲与税は基準財政収入額 = 標準税収入額(収入見込額)であるので、(C) = (D)としている。

## 4 地方譲与税

### (1) 地方道路譲与税

(単位:千円、m、㎡、%)

区 分	平成18年度	前年比	平成19年度	前年比	平成20年度	前年比	平成21年度	前年比	平成22年度	前年比
6月 譲与額	591,794	99.1	610,498	103.2	590,386	96.7	648,487	109.8	2	0.0
11月 譲与額	864,931	98.3	876,223	101.3	724,129	82.6	169,689	23.4	2	0.0
3月 譲与額	611,869	94.8	629,482	102.9	592,519	94.1	17	0.0	1	5.9
<b>譲与金計</b>	<b>2,068,594</b>	<b>97.5</b>	<b>2,116,203</b>	<b>102.3</b>	<b>1,907,034</b>	<b>90.1</b>	<b>818,193</b>	<b>42.9</b>	<b>5</b>	<b>0.0</b>
全国分譲与金合計	176,834,655	97.8	176,127,314	99.6	160,770,512	91.3	68,817,150	42.8	428	0.0
本県の全国に占める割合	1.16979		1.20152		1.18618		1.18894		1.16822	
道路延長 本県	2,355,257	100.1	2,318,538	98.4	2,318,555	100.0	2,340,241	100.9	2,317,338	99.0
道路面積 本県	23,322,764	100.1	23,338,793	100.1	23,339,978	100.0	23,686,742	101.5	23,715,975	100.1

(注)1 全国分譲与金合計は、指定都市分を含む。

2 道路延長、面積は、補正後の数値である。

### (2) 石油ガス譲与税

(単位:千円、m、㎡、%)

区 分	平成18年度	前年比	平成19年度	前年比	平成20年度	前年比	平成21年度	前年比	平成22年度	前年比
6月 譲与額	41,991	98.0	39,592	94.3	38,566	97.4	40,549	105.1	38,420	94.7
11月 譲与額	70,408	96.5	67,008	95.2	63,352	94.5	56,958	89.9	53,499	93.9
3月 譲与額	57,142	98.0	53,370	93.4	45,630	85.5	47,893	105.0	48,596	101.5
<b>譲与金計</b>	<b>169,541</b>	<b>97.4</b>	<b>159,970</b>	<b>94.4</b>	<b>147,548</b>	<b>92.2</b>	<b>145,400</b>	<b>98.5</b>	<b>140,515</b>	<b>96.6</b>
全国分譲与金合計	14,265,600	100.0	13,705,677	96.1	12,894,396	94.1	12,349,545	95.8	12,458,467	100.9
本県の全国に占める割合	1.18846		1.16718		1.14428		1.17737		1.12787	
道路延長 本県	4,604,527	103.9	4,546,653	98.7	4,655,658	102.4	3,938,626	84.6	3,985,821	101.2
道路面積 本県	27,322,269	95.6	27,761,097	101.6	28,214,832	101.6	28,809,859	102.1	29,127,651	101.1

(注)1 全国分譲与金合計は、指定都市分を含む。

2 道路延長、面積は、補正後の数値である。

### (3) 航空機燃料譲与税

(単位:千円、%)

区 分	平成18年度	前年比	平成19年度	前年比	平成20年度	前年比	平成21年度	前年比	平成22年度	前年比
9月 譲与額	47	49.0	50	106.4	63	126.0	76	120.6	73	96.1
3月 譲与額	92	94.8	67	72.8	114	170.1	92	80.7	101	109.8
<b>譲与金計</b>	<b>139</b>	<b>72.0</b>	<b>117</b>	<b>84.2</b>	<b>177</b>	<b>151.3</b>	<b>168</b>	<b>94.9</b>	<b>174</b>	<b>103.6</b>

### (4) 地方揮発油譲与税

(単位:千円、m、㎡、%)

区 分	平成18年度	前年比	平成19年度	前年比	平成20年度	前年比	平成21年度	前年比	平成22年度	前年比
6月 譲与額							591		633,911	107,260.7
11月 譲与額							502,032		661,633	131.8
3月 譲与額							688,756		780,519	113.3
<b>譲与金計</b>							<b>1,191,379</b>		<b>2,076,063</b>	<b>174.3</b>
全国分譲与金合計							100,127,049		177,468,925	177.2
本県の全国に占める割合							1.18987		1.16982	
道路延長 本県							2,340,241		2,317,338	99.0
道路面積 本県							23,686,742		23,715,975	100.1

(注)1 全国分譲与金合計は、指定都市分を含む。

2 道路延長、面積は、補正後の数値である。

## (5) 地方法人特別譲与税

(単位:千円、人、%)

区 分	平成18年度	前年比	平成19年度	前年比	平成20年度	前年比	平成21年度	前年比	平成22年度	前年比
5月 譲与額							131		448,392	342,284.0
8月 譲与額							56,376		1,924,340	3,413.4
11月 譲与額							415,297		3,113,413	749.7
2月 譲与額							3,795,752		3,948,487	104.0
<b>譲与金計</b>							<b>4,267,556</b>		<b>9,434,632</b>	<b>221.1</b>
全国分譲与金合計							640,472,918		1,415,945,000	221.1
本県の全国に 占める割合							0.66631		0.66631	
人 口 本県							821,592		821,592	100.0
従業者数 本県							404,338		404,338	100.0

## 5 交付金等に関する調

(1) ゴルフ場利用税市町交付金

(単位:円)

区分 市町名	平成19年度	平成20年度	平成21年度	平成22年度				所在ゴルフ場の名称
				8月交付	12月交付	3月交付	交付額計	
福井市	48,996,232	46,609,147	48,336,074	18,120,275	19,465,969	6,521,964	44,108,208	杉の木台ゴルフクラブ フォレスト福井ゴルフクラブ ゴールド福井ゴルフクラブ
大野市	0	0	0	0	0	0	0	
勝山市	0	0	0	0	0	0	0	
鯖江市	919,085	862,715	954,570	380,563	354,236	137,296	872,095	杉の木台ゴルフクラブ
あわら市	95,927,471	89,778,670	89,764,536	32,269,345	34,889,127	12,344,633	79,503,105	芦原ゴルフクラブ 福井国際カントリークラブ 越前カントリー倶楽部 片山津ゴルフクラブ西コース ステファニージャパンセントラル ゴルフ倶楽部
越前市	15,888,914	14,427,874	15,809,073	5,568,045	6,585,838	2,315,950	14,469,833	武生カントリークラブ
坂井市	33,165,289	32,076,145	32,266,695	11,544,918	12,769,127	4,287,955	28,602,000	フクイカントリークラブ
永平寺町	0	0	0	0	0	0	0	
池田町	0	0	0	0	0	0	0	
南越前町	0	0	0	0	0	0	0	
越前町	0	0	0	0	0	0	0	
<b>福井県税管内</b>	<b>194,896,991</b>	<b>183,754,551</b>	<b>187,130,948</b>	<b>67,883,146</b>	<b>74,064,297</b>	<b>25,607,798</b>	<b>167,555,241</b>	
敦賀市	26,524,260	22,758,078	21,962,955	8,762,558	8,281,091	3,431,778	20,475,427	敦賀国際カントリー倶楽部
小浜市	0	0	0	0	0	0	0	
美浜町	0	0	0	0	0	0	0	
高浜町	78,225	69,825	71,400	23,625	26,775	12,600	63,000	舞鶴カントリークラブ
おおい町	0	0	0	0	0	0	0	
若狭町	30,211,776	28,277,802	27,201,566	10,293,486	10,517,024	4,172,658	24,983,168	わかさカントリー倶楽部
<b>嶺南税務部管内</b>	<b>56,814,261</b>	<b>51,105,705</b>	<b>49,235,921</b>	<b>19,079,669</b>	<b>18,824,890</b>	<b>7,617,036</b>	<b>45,521,595</b>	
<b>県合計</b>	<b>251,711,252</b>	<b>234,860,256</b>	<b>236,366,869</b>	<b>86,962,815</b>	<b>92,889,187</b>	<b>33,224,834</b>	<b>213,076,836</b>	

## (2)自動車取得税市町交付金

区分 市町名	補正後の 市町道の 延長 m	補正後の 市町道の 面積 ㎡	平成21年度 交付額 千円	平成22年度交付額			
				8月交付 千円	12月交付 千円	3月交付 千円	交付額計 千円
福井市	2,780,003	19,120,735	298,150	100,662	82,425	83,874	266,961
大野市	582,758	3,699,234	59,682	20,239	16,572	16,863	53,674
勝山市	511,161	2,857,788	49,298	16,673	13,652	13,893	44,218
鯖江市	845,346	4,892,477	82,916	28,037	22,959	23,362	74,358
あわら市	388,922	2,515,782	40,457	13,638	11,167	11,363	36,168
越前市	1,117,175	5,856,551	104,719	35,355	28,950	29,458	93,763
坂井市	1,076,510	6,567,552	103,661	36,645	30,007	30,533	97,185
永平寺町	275,928	1,362,845	25,214	8,498	6,959	7,081	22,538
池田町	77,673	495,346	8,012	2,703	2,213	2,252	7,168
南越前町	250,515	1,524,043	25,357	8,515	6,972	7,095	22,582
越前町	365,526	2,287,884	37,384	12,603	10,320	10,501	33,424
<b>福井県税管内</b>	<b>8,271,517</b>	<b>51,180,237</b>	<b>834,850</b>	<b>283,568</b>	<b>232,196</b>	<b>236,275</b>	<b>752,039</b>
敦賀市	649,036	3,876,674	64,847	21,862	17,902	18,216	57,980
小浜市	463,096	2,698,483	45,374	15,410	12,618	12,840	40,868
美浜町	197,958	1,092,368	18,986	6,416	5,254	5,346	17,016
高浜町	176,072	941,948	16,664	5,624	4,605	4,686	14,915
おおい町	206,740	1,238,199	20,506	6,973	5,709	5,810	18,492
若狭町	431,952	2,443,483	42,028	14,168	11,602	11,806	37,576
<b>嶺南税務部管内</b>	<b>2,124,854</b>	<b>12,291,155</b>	<b>208,405</b>	<b>70,453</b>	<b>57,690</b>	<b>58,704</b>	<b>186,847</b>
<b>県合計</b>	<b>10,396,371</b>	<b>63,471,392</b>	<b>1,043,255</b>	<b>354,021</b>	<b>289,886</b>	<b>294,979</b>	<b>938,886</b>

## (3)個人県民税徴収取扱費市町交付金

区分 市町名	納税義務者 の数に係る 金額	過誤納 還付金	過誤納金 に対する還付 加算金額	納期前納付 による 報奨金	配当割、株式譲渡 所得割の控除額に かかる金額	18年度以前 課税分にかかる 徴収金による金額	交付金額計
	円	円	円	円	円	円	円
福 井 市	425,749,500	14,220,055	8,243	0	3,172,615	1,943,085	445,093,498
大 野 市	58,311,000	1,396,589	13,782	0	209,787	155,515	60,086,673
勝 山 市	43,540,200	613,781	1,067	0	214,160	148,267	44,517,475
鯖 江 市	112,655,400	2,580,565	165,355	0	483,113	344,709	116,229,142
あ わ ら 市	49,955,400	1,420,991	0	0	78,120	333,840	51,788,351
越 前 市	139,692,300	4,371,479	18,602	0	678,510	647,732	145,408,623
坂 井 市	156,585,000	4,744,089	4,373	0	300,583	378,886	162,012,931
永 平 寺 町	33,042,900	732,622	0	0	111,963	117,716	34,005,201
池 田 町	5,451,600	0	0	0	2,209	26,949	5,480,758
南 越 前 町	19,569,000	284,603	0	0	26,121	39,619	19,919,343
越 前 町	39,692,400	841,245	0	0	138,459	125,634	40,797,738
<b>福 井 県 税 管 内</b>	<b>1,084,244,700</b>	<b>31,206,019</b>	<b>211,422</b>	<b>0</b>	<b>5,415,640</b>	<b>4,261,952</b>	<b>1,125,339,733</b>
敦 賀 市	109,890,000	3,356,455	2,695	0	0	708,361	113,957,511
小 浜 市	49,704,600	878,460	0	0	0	156,049	50,739,109
美 浜 町	16,480,200	387,888	0	0	47,041	89,774	17,004,903
高 浜 町	17,074,200	155,073	0	0	5,342	31,205	17,265,820
お お い 町	13,629,000	178,539	0	0	0	48,408	13,855,947
若 狭 町	25,030,500	501,990	0	0	107,698	0	25,640,188
<b>嶺南税務部管内</b>	<b>231,808,500</b>	<b>5,458,405</b>	<b>2,695</b>	<b>0</b>	<b>160,081</b>	<b>1,033,797</b>	<b>238,463,478</b>
<b>県 合 計</b>	<b>1,316,053,200</b>	<b>36,664,424</b>	<b>214,117</b>	<b>0</b>	<b>5,575,721</b>	<b>5,295,749</b>	<b>1,363,803,211</b>

## (4) 利子等に係る県民税市町交付金

区分 市町名	交付基準				平成 21年度 交付額	平成22年度交付額			
	個人県民税収入額					8月交付	12月交付	3月交付	計
	平成18年度	平成19年度	平成20年度	平成21年度					
	円	円	円	円	千円	千円	千円	千円	千円
福井市	5,218,756,183	9,557,584,149	10,048,877,571	9,837,004,397	197,360	65,071	58,302	50,806	174,179
大野市	503,136,837	925,787,192	964,259,519	927,406,735	19,047	6,273	5,579	4,862	16,714
勝山市	386,546,587	701,952,339	724,627,429	719,540,531	14,446	4,763	4,250	3,703	12,716
鯖江市	1,070,132,076	1,999,512,000	2,148,929,464	2,085,206,613	41,021	13,622	12,341	10,754	36,717
あわら市	482,439,696	906,905,978	977,242,548	992,012,695	18,555	6,172	5,693	4,961	16,826
越前市	1,402,557,823	2,586,601,111	2,693,137,734	2,626,861,767	53,136	17,512	15,657	13,644	46,813
坂井市	1,532,621,093	2,906,171,390	3,029,049,062	2,980,359,924	58,973	19,502	17,655	15,385	52,542
永平寺町	337,339,056	593,277,409	623,338,811	602,767,402	12,281	4,094	3,602	3,139	10,835
池田町	41,178,223	76,778,826	78,416,469	72,156,329	1,545	514	450	392	1,356
南越前町	174,805,511	338,083,637	347,670,425	331,310,436	6,837	2,244	2,014	1,755	6,013
越前町	336,638,417	646,855,425	670,423,980	657,249,968	13,037	4,313	3,910	3,407	11,630
<b>福井県税管内</b>	<b>11,486,151,502</b>	<b>21,239,509,456</b>	<b>22,305,973,012</b>	<b>21,831,876,797</b>	<b>436,238</b>	<b>144,080</b>	<b>129,453</b>	<b>112,808</b>	<b>386,341</b>
敦賀市	1,209,247,934	2,237,479,188	2,386,621,328	2,366,511,902	46,132	15,254	13,840	12,060	41,154
小浜市	462,360,635	856,156,608	904,312,650	893,175,914	17,658	5,816	5,254	4,578	15,648
美浜町	161,807,594	306,531,845	328,494,888	320,351,662	6,310	2,076	1,891	1,648	5,615
高浜町	164,439,844	309,891,176	334,486,568	323,757,995	6,364	2,108	1,916	1,670	5,694
おおい町	124,460,217	234,480,654	253,792,384	251,801,362	4,817	1,597	1,465	1,276	4,338
若狭町	225,359,450	437,569,996	443,813,918	434,766,536	8,732	2,887	2,607	2,271	7,765
<b>嶺南税務部管内</b>	<b>2,347,675,674</b>	<b>4,382,109,467</b>	<b>4,651,521,736</b>	<b>4,590,365,371</b>	<b>90,013</b>	<b>29,738</b>	<b>26,973</b>	<b>23,503</b>	<b>80,214</b>
<b>県合計</b>	<b>13,833,827,176</b>	<b>25,621,618,923</b>	<b>26,957,494,748</b>	<b>26,422,242,168</b>	<b>526,251</b>	<b>173,818</b>	<b>156,426</b>	<b>136,311</b>	<b>466,555</b>

## (5) 配当に係る県民税市町交付金

区分	交付基準				平成 21年度 交付額	平成22年度交付額			
	個人県民税収入額					8月交付	12月交付	3月交付	計
市町名	平成18年度	平成19年度	平成20年度	平成21年度					
	円	円	円	円	千円	千円	千円	千円	千円
福井市	5,218,756,183	9,557,584,149	10,048,877,571	9,837,004,397	57,906	24,132	2,991	42,423	69,546
大野市	503,136,837	925,787,192	964,259,519	927,406,735	5,589	2,326	286	4,059	6,671
勝山市	386,546,587	701,952,339	724,627,429	719,540,531	4,237	1,766	218	3,092	5,076
鯖江市	1,070,132,076	1,999,512,000	2,148,929,464	2,085,206,613	12,012	5,052	633	8,979	14,664
あわら市	482,439,696	906,905,978	977,242,548	992,012,695	5,430	2,288	292	4,143	6,723
越前市	1,402,557,823	2,586,601,111	2,693,137,734	2,626,861,767	15,591	6,494	803	11,393	18,690
坂井市	1,532,621,093	2,906,171,390	3,029,049,062	2,980,359,924	17,288	7,232	905	12,846	20,983
永平寺町	337,339,056	593,277,409	623,338,811	602,767,402	3,592	1,518	184	2,621	4,323
池田町	41,178,223	76,778,826	78,416,469	72,156,329	451	190	23	327	540
南越前町	174,805,511	338,083,637	347,670,425	331,310,436	2,007	832	103	1,465	2,400
越前町	336,638,417	646,855,425	670,423,980	657,249,968	3,821	1,599	200	2,845	4,644
<b>福井県税管内</b>	<b>11,486,151,502</b>	<b>21,239,509,456</b>	<b>22,305,973,012</b>	<b>21,831,876,797</b>	<b>127,924</b>	<b>53,429</b>	<b>6,638</b>	<b>94,193</b>	<b>154,260</b>
敦賀市	1,209,247,934	2,237,479,188	2,386,621,328	2,366,511,902	13,523	5,657	710	10,070	16,437
小浜市	462,360,635	856,156,608	904,312,650	893,175,914	5,181	2,157	269	3,823	6,249
美浜町	161,807,594	306,531,845	328,494,888	320,351,662	1,851	770	97	1,376	2,243
高浜町	164,439,844	309,891,176	334,486,568	323,757,995	1,864	781	98	1,394	2,273
おおい町	124,460,217	234,480,654	253,792,384	251,801,362	1,410	592	75	1,066	1,733
若狭町	225,359,450	437,569,996	443,813,918	434,766,536	2,559	1,070	133	1,896	3,099
<b>嶺南税務部管内</b>	<b>2,347,675,674</b>	<b>4,382,109,467</b>	<b>4,651,521,736</b>	<b>4,590,365,371</b>	<b>26,388</b>	<b>11,027</b>	<b>1,382</b>	<b>19,625</b>	<b>32,034</b>
<b>県合計</b>	<b>13,833,827,176</b>	<b>25,621,618,923</b>	<b>26,957,494,748</b>	<b>26,422,242,168</b>	<b>154,312</b>	<b>64,456</b>	<b>8,020</b>	<b>113,818</b>	<b>186,294</b>



## (6) 株式等の譲渡所得に係る県民税市町交付金

区分 市町名	交付基準				平成 21年度 交付額	平成 22年度 交付額
	個人県民税収入額					
	平成18年度	平成19年度	平成20年度	平成21年度		
	円	円	円	円	千円	千円
福井市	5,218,756,183	9,557,584,149	10,048,877,571	9,837,004,397	29,606	23,049
大野市	503,136,837	925,787,192	964,259,519	927,406,735	2,854	2,205
勝山市	386,546,587	701,952,339	724,627,429	719,540,531	2,167	1,680
鯖江市	1,070,132,076	1,999,512,000	2,148,929,464	2,085,206,613	6,198	4,879
あわら市	482,439,696	906,905,978	977,242,548	992,012,695	2,808	2,251
越前市	1,402,557,823	2,586,601,111	2,693,137,734	2,626,861,767	7,968	6,190
坂井市	1,532,621,093	2,906,171,390	3,029,049,062	2,980,359,924	8,873	6,980
永平寺町	337,339,056	593,277,409	623,338,811	602,767,402	1,862	1,424
池田町	41,178,223	76,778,826	78,416,469	72,156,329	234	178
南越越前町	174,805,511	338,083,637	347,670,425	331,310,436	1,020	796
越前町	336,638,417	646,855,425	670,423,980	657,249,968	1,962	1,545
<b>福井県税管内</b>	<b>11,486,151,502</b>	<b>21,239,509,456</b>	<b>22,305,973,012</b>	<b>21,831,876,797</b>	<b>65,552</b>	<b>51,177</b>
敦賀市	1,209,247,934	2,237,479,188	2,386,621,328	2,366,511,902	6,940	5,471
小浜市	462,360,635	856,156,608	904,312,650	893,175,914	2,646	2,077
美浜町	161,807,594	306,531,845	328,494,888	320,351,662	945	747
高浜町	164,439,844	309,891,176	334,486,568	323,757,995	959	757
おおい町	124,460,217	234,480,654	253,792,384	251,801,362	726	579
若狭町	225,359,450	437,569,996	443,813,918	434,766,536	1,313	1,030
<b>嶺南税務部管内</b>	<b>2,347,675,674</b>	<b>4,382,109,467</b>	<b>4,651,521,736</b>	<b>4,590,365,371</b>	<b>13,529</b>	<b>10,661</b>
<b>県合計</b>	<b>13,833,827,176</b>	<b>25,621,618,923</b>	<b>26,957,494,748</b>	<b>26,422,242,168</b>	<b>79,081</b>	<b>61,838</b>

## (7)地方消費税市町交付金

区分 市町名	人口 (平成17年調査)	従業者数 (平成18年調査)	平成21年度 交付額計	平成22年度 交付額				
				6月交付	9月交付	12月交付	3月交付	交付額計
	人	人	千円	千円	千円	千円	千円	千円
福井市	269,144	157,702	2,887,365	518,841	1,118,360	507,490	737,716	2,882,407
大野市	37,843	15,997	344,513	61,907	133,440	60,552	88,022	343,921
勝山市	26,961	10,068	232,221	41,728	89,946	40,815	59,332	231,821
鯖江市	66,831	31,974	645,461	115,985	250,006	113,448	164,914	644,353
あわら市	31,081	13,769	289,226	51,972	112,026	50,835	73,897	288,730
越前市	87,742	45,845	885,899	159,190	343,135	155,708	226,345	884,378
坂井市	92,318	37,322	823,497	147,977	318,964	144,740	210,402	822,083
永平寺町	20,764	7,212	173,452	31,168	67,183	30,486	44,317	173,154
池田町	3,405	1,347	30,077	5,405	11,650	5,286	7,685	30,026
南越前町	12,274	3,413	94,070	16,904	36,436	16,534	24,035	93,909
越前町	23,995	8,506	202,152	36,325	78,299	35,530	51,649	201,803
<b>福井県税管内</b>	<b>672,358</b>	<b>333,155</b>	<b>6,607,933</b>	<b>1,187,402</b>	<b>2,559,445</b>	<b>1,161,424</b>	<b>1,688,314</b>	<b>6,596,585</b>
敦賀市	68,402	34,813	681,407	122,444	263,929	119,765	174,098	680,236
小浜市	32,182	15,417	311,018	55,888	120,466	54,665	79,464	310,483
美浜町	11,023	5,495	108,662	19,526	42,088	19,098	27,763	108,475
高浜町	11,630	4,412	100,858	18,123	39,065	17,727	25,769	100,684
おおい町	9,217	4,152	86,453	15,535	33,486	15,195	22,089	86,305
若狭町	16,780	6,894	150,775	27,093	58,400	26,501	38,523	150,517
<b>嶺南税務部管内</b>	<b>149,234</b>	<b>71,183</b>	<b>1,439,173</b>	<b>258,609</b>	<b>557,434</b>	<b>252,951</b>	<b>367,706</b>	<b>1,436,700</b>
<b>県合計</b>	<b>821,592</b>	<b>404,338</b>	<b>8,047,106</b>	<b>1,446,011</b>	<b>3,116,879</b>	<b>1,414,375</b>	<b>2,056,020</b>	<b>8,033,285</b>

# 1 景気の動向と県税

[17年度]

我が国経済は、全体として堅調な回復の動きが見られたものの、本県においては、法人事業税の主要を占める電力業の税収が分割基準の影響で減少となったことなどから、全体の収入額としては前年度並みとなりました。

[18年度]

我が国経済は、一部に弱さがみられるものの、好調さが持続しており、本県においては、業績が好調な製造業を中心として、法人二税が大幅な増収となったことなどから、全体の収入額としては前年度と比べ7.3%の増収となり、5年ぶりに1,000億円台を回復しました。

[19年度]

我が国経済は、景気回復を支えてきた企業部門の勢いが徐々に弱まり、足踏み状態となるものの、本県においては、国税の所得税から地方税である個人住民税(個人県民税)への税源移譲と業績好調な製造業を中心とした法人二税の大幅な増収などから、全体の収入額としては前年度と比べ14.7%の増収となり、過去最高となりました。

[20年度]

我が国の経済は、100年に一度言われる経済危機の影響に伴い景気が急速に悪化したことから、本県においては、核燃料税が40.7%の増収となったものの、法人二税が9.2%の減、地方消費税が12.4%の減、また軽油引取税等の暫定税率失効の影響等により、全体の収入額としては前年度と比べ4.6%の減と、5年ぶりの減収となりました。

[21年度]

我が国の経済は、長期的な景気低迷の影響を受けており、本県においては、製造業等の税収の落ち込みや地方法人特別税創設の影響により法人二税が43.5%の減、またエコカー減税の影響により自動車取得税が36.8%の減収となるなど、ほとんどの税目で前年度の税収を下回り、全体の収入額としては前年度と比べ18.5%減と、2年連続の減収となり、4年ぶりに1,000億円を割り込みました。

[22年度]

我が国の経済は、エコカー補助金や家電エコポイント制度等の政策効果の浸透、海外需要の増加等により企業業績の回復が順調に進んだことから、本県においては、地方消費税が6.5%の増、軽油引取税が3.2%の増となったほか、申告対象となった発電所数の増加により核燃料税が45.4%増となったものの、地方法人特別税が平年化したことによる影響から法人二税が10.3%の減、個人所得の減少から個人県民税が8.4%の減少となり、県税全体の収入額としては前年度と比べ2.3%の減と、3年連続の減収となりました。

(1) 経済成長率と県税の伸び率(平成11年度～平成20年度)

年度	県税収入額 (百万円)	対前年 伸び率	経済成長率(名目)		経済成長率(実質)	
			国	県	国	県
11	106,875	-5.0%	-0.8%	-3.2%	0.7%	-1.6%
12	111,880	4.7%	0.9%	3.6%	2.6%	5.5%
13	113,920	1.8%	-2.1%	-2.7%	-0.8%	-1.4%
14	97,232	-14.6%	-0.8%	-0.5%	1.1%	2.7%
15	93,570	-3.8%	0.8%	-0.5%	2.1%	1.4%
16	96,979	3.6%	1.0%	-1.8%	2.0%	0.5%
17	97,017	0.0%	0.9%	2.2%	2.3%	5.3%
18	104,052	7.3%	1.5%	-0.4%	2.3%	1.7%
19	119,386	14.7%	0.9%	0.1%	1.8%	1.3%
20	113,871	-4.6%	-4.2%	-3.8%	-3.7%	-2.6%

資料： 県政策統計課ホームページ(<http://www.pref.fukui.lg.jp/doc/toukei/kenmin.html>)

## 2 平成22年度県税決算額

### (1) 主要税目の概要

#### 個人県民税

個人所得の減少により、昨年度比8.4%の減収となった。

#### 法人二税

地方法人特別税が平年化した影響から、昨年度比10.3%の減収となった(地方法人特別税の影響を除くと16.1%の増収である。)

#### 核燃料税

申告対象となった発電所数の増加により、昨年度比45.4%の増収となった。

#### 地方消費税

企業業績の回復により、昨年度比6.5%の増収となった。

### (2) 構成比

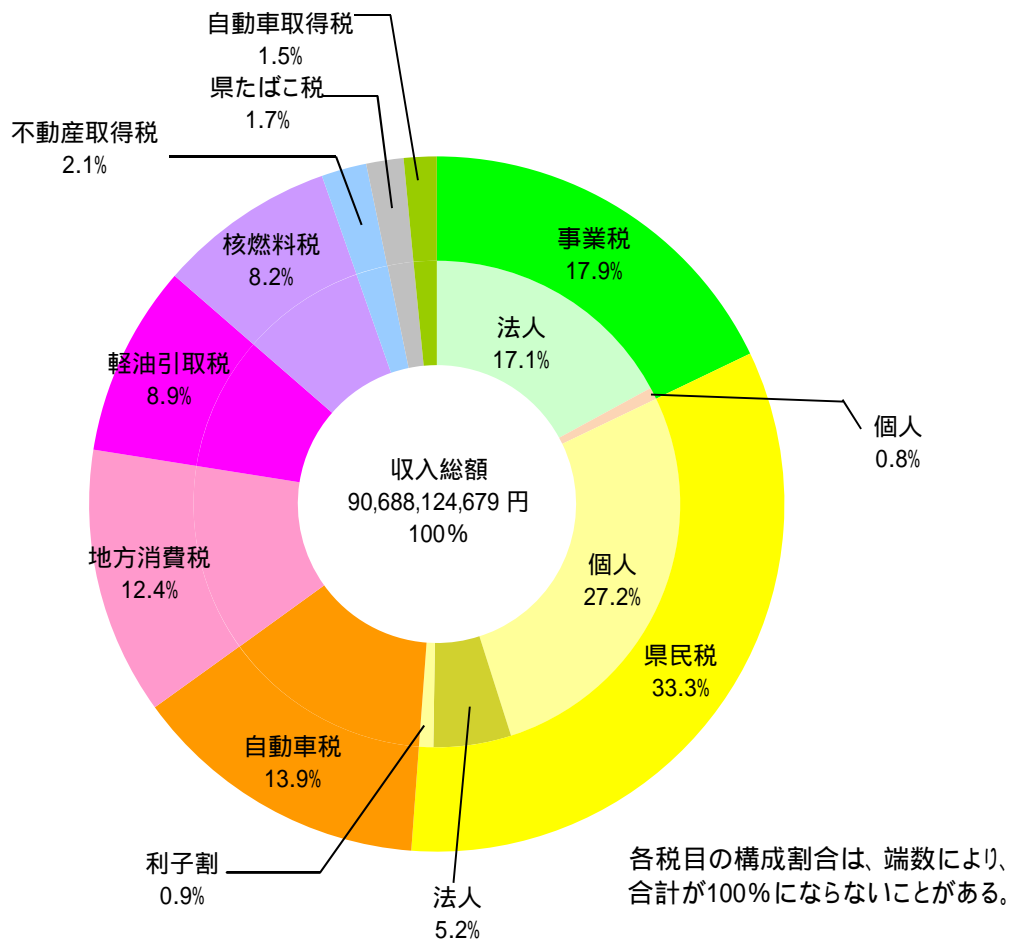

## (3) 総括表

(単位:円、%)

区 分	予 算 額	調 定 額		収入済額	不納欠損額	収入未済額	収入率		
		税 額	件数				対予算	対調定	
個 民 人 税	現	23,635,751,000	24,278,049,086	-	23,728,304,985	0	549,744,101	100.4	97.7
	滞	401,677,000	2,004,893,041	-	423,780,425	85,412,119	1,495,700,497	105.5	21.1
	計	24,037,428,000	26,282,942,127	-	24,152,085,410	85,412,119	2,045,444,598	100.5	91.9
法 民 人 税	現	4,625,360,000	4,670,512,039	26,513	4,659,347,440	4,749	11,159,850	100.7	99.8
	滞	9,075,000	39,971,490	1,272	9,845,401	5,514,083	24,612,006	108.5	24.6
	計	4,634,435,000	4,710,483,529	27,785	4,669,192,841	5,518,832	35,771,856	100.7	99.1
県 民 子 税 割	現	851,165,000	854,876,302	7,498	854,876,302	0	0	100.4	100.0
	滞	0	0	0	0	0	0	0.0	0.0
	計	851,165,000	854,876,302	7,498	854,876,302	0	0	100.4	100.0
県 民 当 税 割	現	324,461,000	315,446,669	5,186	315,446,669	0	0	97.2	100.0
	滞	0	0	0	0	0	0	0.0	0.0
	計	324,461,000	315,446,669	5,186	315,446,669	0	0	97.2	100.0
県 民 式 渡 税 等 割	現	88,558,000	104,134,897	122	104,134,897	0	0	117.6	100.0
	滞	0	0	0	0	0	0	0.0	0.0
	計	88,558,000	104,134,897	122	104,134,897	0	0	117.6	100.0
個 業 人 税	現	680,926,000	700,611,600	10,231	688,783,027	0	11,828,573	101.2	98.3
	滞	20,080,000	73,065,236	1,412	20,810,475	5,368,500	46,886,261	103.6	28.5
	計	701,006,000	773,676,836	11,643	709,593,502	5,368,500	58,714,834	101.2	91.7
法 業 人 税	現	15,338,503,000	15,436,391,400	11,980	15,431,829,753	0	4,561,647	100.6	100.0
	滞	12,481,000	54,378,958	214	10,061,990	14,854,479	29,462,489	80.6	18.5
	計	15,350,984,000	15,490,770,358	12,194	15,441,891,743	14,854,479	34,024,136	100.6	99.7
地 費 方 税 割	現	11,093,486,000	10,949,694,249	12	10,949,694,249	0	0	98.7	100.0
	滞	0	0	0	0	0	0	0.0	0.0
	計	11,093,486,000	10,949,694,249	12	10,949,694,249	0	0	98.7	100.0
地 費 方 税 割	現	298,434,000	296,804,479	12	296,804,479	0	0	99.5	100.0
	滞	0	0	0	0	0	0	0.0	0.0
	計	298,434,000	296,804,479	12	296,804,479	0	0	99.5	100.0
不 動 産 税	現	1,811,262,000	1,912,015,600	8,582	1,868,865,022	0	43,150,578	103.2	97.7
	滞	30,947,000	154,520,803	551	29,465,078	23,655,587	101,400,138	95.2	19.1
	計	1,842,209,000	2,066,536,403	9,133	1,898,330,100	23,655,587	144,550,716	103.0	91.9
県 た ば こ 税	現	1,562,852,000	1,559,746,549	757	1,559,746,549	0	0	99.8	100.0
	滞	0	0	0	0	0	0	0.0	0.0
	計	1,562,852,000	1,559,746,549	757	1,559,746,549	0	0	99.8	100.0

(単位:円、%)

区 分	予 算 額	調 定 額		収入済額	不納欠損額	収入未済額	収入率		
		税 額	件数				対予算	対調定	
ゴルフ場 利用税	現	300,121,000	301,162,355	133	301,162,355	0	0	100.3	100.0
	滞	0	0	0	0	0	0	0.0	0.0
	計	300,121,000	301,162,355	133	301,162,355	0	0	100.3	100.0
自動車 取得税	現	1,383,279,000	1,384,885,700	37,669	1,384,885,700	0	0	100.1	100.0
	滞	0	0	0	0	0	0	0.0	0.0
	計	1,383,279,000	1,384,885,700	37,669	1,384,885,700	0	0	100.1	100.0
軽引取 油税	現	7,910,704,000	8,028,950,969	1,707	8,028,207,459	0	743,510	101.5	100.0
	滞	9,803,000	10,818,128	9	9,932,857	0	885,271	101.3	91.8
	計	7,920,507,000	8,039,769,097	1,716	8,038,140,316	0	1,628,781	101.5	100.0
自動車税	現	12,415,264,000	12,574,389,600	375,822	12,450,102,139	257,600	124,029,861	100.3	99.0
	滞	86,262,000	341,154,824	10,141	89,293,501	41,128,194	210,733,129	103.5	26.2
	計	12,501,526,000	12,915,544,424	385,963	12,539,395,640	41,385,794	334,762,990	100.3	97.1
鉦区税	現	2,777,000	2,863,800	56	2,863,800	0	0	103.1	100.0
	滞	0	0	0	0	0	0	0.0	0.0
	計	2,777,000	2,863,800	56	2,863,800	0	0	103.1	100.0
核燃料税	現	7,448,604,000	7,448,609,300	11	7,448,609,300	0	0	100.0	100.0
	滞	0	0	0	0	0	0	0.0	0.0
	計	7,448,604,000	7,448,609,300	11	7,448,609,300	0	0	100.0	100.0
狩猟税	現	20,913,000	21,117,100	1,609	21,117,100	0	0	101.0	100.0
	滞	0	0	0	0	0	0	0.0	0.0
	計	20,913,000	21,117,100	1,609	21,117,100	0	0	101.0	100.0
旧法による税 料理飲食等 消費税	現	0	0	0	0	0	0	0.0	0.0
	滞	55,000	682,337	14	74,700	0	607,637	135.8	10.9
	計	55,000	682,337	14	74,700	0	607,637	135.8	10.9
旧法による税 特別地方 消費税	現	0	0	0	0	0	0	0.0	0.0
	滞	0	2,308,123	83	0	2,255,962	52,161	0.0	0.0
	計	0	2,308,123	83	0	2,255,962	52,161	0.0	0.0
旧法による税 軽引取 油税	現	79,000	79,027	9	79,027	0	0	100.0	100.0
	滞	0	0	0	0	0	0	0.0	0.0
	計	79,000	79,027	9	79,027	0	0	100.0	100.0
計	現	89,792,499,000	90,840,340,721	487,909	90,094,860,252	262,349	745,218,120	100.3	99.2
	滞	570,380,000	2,681,792,940	13,696	593,264,427	178,188,924	1,910,339,589	104.0	22.1
	計	90,362,879,000	93,522,133,661	501,605	90,688,124,679	178,451,273	2,655,557,709	100.4	97.0

## (4) 事務所別調定収入状況

(単位:円、%)

区 分		調 定 額		収入済額	不納欠損額	収入未済額	収入率	
		税 額	件数				21年度	22年度
個人県民税	福井	21,474,740,216	-	19,795,763,571	68,996,990	1,609,979,655	93.0	92.2
	嶺南	4,808,201,911	-	4,356,321,839	16,415,129	435,464,943	91.2	90.6
	税務課計	0	-	0	0	0	0.0	0.0
	計	26,282,942,127	-	24,152,085,410	85,412,119	2,045,444,598	92.7	91.9
法人県民税	福井	3,622,651,220	23,221	3,585,438,828	5,399,716	31,812,676	98.5	99.0
	嶺南	1,087,832,309	4,564	1,083,754,013	119,116	3,959,180	99.1	99.6
	税務課計	0	0	0	0	0	0.0	0.0
	計	4,710,483,529	27,785	4,669,192,841	5,518,832	35,771,856	98.6	99.1
県民税利子割	福井	786,169,353	6,250	786,169,353	0	0	100.0	100.0
	嶺南	68,706,949	1,248	68,706,949	0	0	100.0	100.0
	税務課計	0	0	0	0	0	0.0	0.0
	計	854,876,302	7,498	854,876,302	0	0	100.0	100.0
県民税配当割	福井	315,446,669	5,186	315,446,669	0	0	100.0	100.0
	嶺南	0	0	0	0	0	0.0	0.0
	税務課計	0	0	0	0	0	0.0	0.0
	計	315,446,669	5,186	315,446,669	0	0	100.0	100.0
県民税株式等譲渡所得割	福井	104,134,897	122	104,134,897	0	0	100.0	100.0
	嶺南	0	0	0	0	0	0.0	0.0
	税務課計	0	0	0	0	0	0.0	0.0
	計	104,134,897	122	104,134,897	0	0	100.0	100.0
個人事業税	福井	643,444,481	9,489	591,143,902	4,166,803	48,133,776	91.8	91.9
	嶺南	130,232,355	2,154	118,449,600	1,201,697	10,581,058	91.6	91.0
	税務課計	0	0	0	0	0	0.0	0.0
	計	773,676,836	11,643	709,593,502	5,368,500	58,714,834	91.8	91.7
法人事業税	福井	9,722,847,311	10,034	9,677,323,943	14,834,679	30,688,689	99.5	99.5
	嶺南	5,767,923,047	2,160	5,764,567,800	19,800	3,335,447	99.9	99.9
	税務課計	0	0	0	0	0	0.0	0.0
	計	15,490,770,358	12,194	15,441,891,743	14,854,479	34,024,136	99.7	99.7
地方消費税								
譲渡割	税務課	10,949,694,249	12	10,949,694,249	0	0	100.0	100.0
貨物割	税務課	296,804,479	12	296,804,479	0	0	100.0	100.0
計	計	11,246,498,728	24	11,246,498,728	0	0	100.0	100.0
不動産取得税	福井	1,734,517,267	7,435	1,602,932,700	19,078,925	112,505,642	92.1	92.4
	嶺南	332,019,136	1,698	295,397,400	4,576,662	32,045,074	92.0	89.0
	税務課計	0	0	0	0	0	0.0	0.0
	計	2,066,536,403	9,133	1,898,330,100	23,655,587	144,550,716	92.1	91.9
県たばこ税	福井	0	0	0	0	0	0.0	0.0
	嶺南	0	0	0	0	0	0.0	0.0
	税務課計	1,559,746,549	757	1,559,746,549	0	0	100.0	100.0
	計	1,559,746,549	757	1,559,746,549	0	0	100.0	100.0
ゴルフ場利用税	福井	237,146,975	102	237,146,975	0	0	100.0	100.0
	嶺南	64,015,380	31	64,015,380	0	0	100.0	100.0
	税務課計	0	0	0	0	0	0.0	0.0
	計	301,162,355	133	301,162,355	0	0	100.0	100.0
自動車取得税	福井	1,384,885,700	37,669	1,384,885,700	0	0	100.0	100.0
	嶺南	0	0	0	0	0	0.0	0.0
	税務課計	0	0	0	0	0	0.0	0.0
	計	1,384,885,700	37,669	1,384,885,700	0	0	100.0	100.0

区 分		調 定 額		収入済額	不納欠損額	収入未済額	収入率	
		税 額	件数				21年度	22年度
軽油引取税	福井	8,039,769,097	1,716	8,038,140,316	0	1,628,781	99.8	100.0
	嶺南	0	0	0	0	0	0.0	0.0
	税務課	0	0	0	0	0	0.0	0.0
	計	8,039,769,097	1,716	8,038,140,316	0	1,628,781	99.8	100.0
自動車税	福井	10,865,752,055	327,472	10,545,055,959	35,277,468	285,418,628	97.2	97.0
	嶺南	2,049,792,369	58,491	1,994,339,681	6,108,326	49,344,362	97.3	97.3
	税務課	0	0	0	0	0	100.0	0.0
	計	12,915,544,424	385,963	12,539,395,640	41,385,794	334,762,990	97.2	97.1
鉱 区 税	福井	1,125,400	12	1,125,400	0	0	100.0	100.0
	嶺南	1,738,400	44	1,738,400	0	0	100.0	100.0
	税務課	0	0	0	0	0	0.0	0.0
	計	2,863,800	56	2,863,800	0	0	100.0	100.0
固定資産税	福井	0	0	0	0	0	0.0	0.0
	嶺南	0	0	0	0	0	0.0	0.0
	税務課	0	0	0	0	0	0.0	0.0
	計	0	0	0	0	0	0.0	0.0
核燃料税	福井	0	0	0	0	0	0.0	0.0
	嶺南	0	0	0	0	0	0.0	0.0
	税務課	7,448,609,300	11	7,448,609,300	0	0	100.0	100.0
	計	7,448,609,300	11	7,448,609,300	0	0	100.0	100.0
狩 猟 税	福井	16,631,900	1,198	16,631,900	0	0	100.0	100.0
	嶺南	4,485,200	411	4,485,200	0	0	100.0	100.0
	税務課	0	0	0	0	0	0.0	0.0
	計	21,117,100	1,609	21,117,100	0	0	100.0	100.0
(旧法による税) 料理飲食等 消費税	福井	682,337	14	74,700	0	607,637	22.7	10.9
	嶺南	0	0	0	0	0	0.0	0.0
	税務課	0	0	0	0	0	0.0	0.0
	計	682,337	14	74,700	0	607,637	22.7	10.9
(旧法による税) 特別地方 消費税	福井	2,300,169	82	0	2,248,008	52,161	0.0	0.0
	嶺南	7,954	1	0	7,954	0	0.0	0.0
	税務課	0	0	0	0	0	0.0	0.0
	計	2,308,123	83	0	2,255,962	52,161	0.0	0.0
(旧法による税) 軽油引取税	福井	79,027	9	79,027	0	0	100.0	100.0
	嶺南	0	0	0	0	0	0.0	0.0
	税務課	0	0	0	0	0	0.0	0.0
	計	79,027	9	79,027	0	0	100.0	100.0
計	福井	58,952,324,074	430,011	56,681,493,840	150,002,589	2,120,827,645	96.4	96.1
	嶺南	14,314,955,010	70,802	13,751,776,262	28,448,684	534,730,064	96.6	96.1
	税務課	20,254,854,577	792	20,254,854,577	0	0	100.0	100.0
	計	93,522,133,661	501,605	90,688,124,679	178,451,273	2,655,557,709	97.1	97.0



(5)月別調定収入状況  
ア.当月分

月別 税目		4月		5月		6月	
		調定額	収入額	調定額	収入額	調定額	収入額
現 年 課 税 分	個人県民税	2,826,217	0	0	301,942	21,117,084	1,437,916
	法人県民税	150,949	88,855	1,811,607	1,035,872	292,768	1,110,779
	県民税利子割	74,433	74,441	80,857	80,881	52,582	52,554
	県民税配当割	6,694	6,695	3,564	3,591	5,446	5,426
	県民税株式等譲渡所得割	17	16	130	115	26	33
	個人事業税	2,729	1,658	10,093	3,076	0	5,223
	法人事業税	335,593	182,661	5,983,276	3,825,810	806,427	3,144,909
	地方消費税譲渡割	909,260	909,260	1,084,241	1,084,241	1,119,740	1,119,740
	地方消費税貨物割	17,413	17,413	28,156	28,156	11,459	11,459
	不動産取得税	319,805	145,053	-7,154	121,771	25,015	23,562
	県たばこ税	128,966	128,959	116,937	116,940	116,671	116,664
	ゴルフ場利用税	15,723	15,723	30,871	30,871	39,294	39,294
	自動車取得税	108,409	0	105,832	108,409	145,420	105,832
	軽油引取税	745,833	71,230	667,959	380,663	574,923	385,854
	自動車税	13,015,766	157,154	-18,986	6,550,693	-377,038	3,641,941
	鉱区税	0	0	2,797	1,679	0	1,118
	固定資産税	0	0	0	0	0	0
	核燃料税	888,947	888,947	686,775	686,775	278,205	278,205
	狩猟税	0	0	0	0	0	0
(旧法)軽油引取税	0	0	0	0	0	0	
小計	19,546,754	2,688,066	10,586,956	14,361,485	24,208,021	11,480,509	
滞納繰越分	1,802,218	36,203	0	22,968	883,927	71,216	
県税合計	21,348,972	2,724,269	10,586,956	14,384,452	25,091,948	11,551,725	

月別 税目		11月		12月		1月	
		調定額	収入額	調定額	収入額	調定額	収入額
現 年 課 税 分	個人県民税	0	1,647,047	0	2,289,933	0	1,627,031
	法人県民税	1,213,766	647,282	80,787	702,673	64,137	57,664
	県民税利子割	69,629	69,703	62,233	62,208	102,363	102,315
	県民税配当割	3,280	3,276	30,929	30,931	157,573	157,570
	県民税株式等譲渡所得割	60	60	71	71	103,629	103,631
	個人事業税	3,183	108,830	5,379	208,956	2,623	10,612
	法人事業税	5,498,204	5,853,357	200,502	-23,719	145,847	65,697
	地方消費税譲渡割	786,479	786,479	383,176	383,176	1,516,696	1,516,696
	地方消費税貨物割	28,509	28,509	15,575	15,575	34,065	34,065
	不動産取得税	202,117	170,324	59,053	138,104	106,080	103,678
	県たばこ税	83,086	295,069	99,138	1,623	134,274	233,988
	ゴルフ場利用税	40,363	40,363	35,264	35,264	12,200	12,200
	自動車取得税	91,725	83,936	79,399	91,736	72,970	79,388
	軽油引取税	668,998	776,006	695,908	592,984	730,355	748,549
	自動車税	-2,256	41,793	-3,474	70,807	-828	41,854
	鉱区税	0	0	0	0	0	0
	固定資産税	0	0	0	0	0	0
	核燃料税	498,874	498,874	1,061,319	0	0	1,061,319
	狩猟税	20,821	0	242	20,821	22	242
(旧法)軽油引取税	0	0	0	0	0	0	
小計	9,206,839	11,050,910	2,805,500	4,621,142	3,182,006	5,956,501	
滞納繰越分	-1,128	49,966	-19	45,052	-58	47,623	
県税合計	9,205,711	11,100,876	2,805,481	4,666,194	3,181,948	6,004,124	

(単位:千円)

7月		8月		9月		10月	
調定額	収入額	調定額	収入額	調定額	収入額	調定額	収入額
0	2,880,442	0	3,022,149	0	1,710,558	0	2,195,930
152,637	93,777	216,021	185,844	117,253	165,343	145,637	128,898
68,441	68,447	88,318	88,320	68,632	68,632	65,527	65,525
91,253	91,244	1,743	1,743	3,423	3,435	5,048	5,040
55	65	7	7	21	21	57	57
981	1,159	660,167	112,289	13,611	206,540	1,853	15,748
381,186	118,118	564,775	477,103	227,271	451,841	324,458	374,616
1,905,576	1,905,576	314,240	314,240	337,118	337,118	1,447,425	1,447,425
8,781	8,781	28,463	28,463	26,689	26,689	30,208	30,208
511,979	316,233	368,952	451,859	215,442	200,881	121,602	164,944
122,656	45	130,950	253,557	134,571	134,573	240,636	13,982
33,942	33,942	31,111	31,111	30,661	30,661	30,564	30,564
140,026	145,420	120,893	140,026	139,361	120,893	83,936	139,361
646,107	565,471	691,803	765,296	651,078	611,022	670,570	618,264
-3,494	1,053,694	-12,157	527,955	-11,752	134,643	-10,611	111,363
0	0	0	0	0	0	0	0
0	0	0	0	0	0	0	0
1,683,601	0	0	1,683,601	1,067,873	0	0	1,067,873
0	0	0	0	0	0	0	0
0	0	0	0	0	0	79	79
5,743,728	7,282,413	3,205,286	8,083,562	3,021,250	4,202,851	3,156,988	6,409,879
-572	74,882	-1,006	60,382	-404	51,365	-514	58,898
5,743,157	7,357,294	3,204,280	8,143,944	3,020,846	4,254,215	3,156,475	6,468,776

2月		3月		4月		5月	
調定額	収入額	調定額	収入額	調定額	収入額	調定額	収入額
0	1,696,160	0	1,992,956	334,747	1,646,540	0	1,279,700
299,272	189,455	125,678	225,148	0	30,785	0	-3,030
77,309	77,317	44,551	44,554	0	-20	0	0
3,118	3,119	3,376	3,651	0	-275	0	0
30	29	32	32	0	0	0	0
-6	7,454	0	3,349	0	1,946	0	1,945
659,713	592,392	309,141	387,916	0	-11,642	0	-7,230
470,784	470,784	674,958	674,958	0	0	0	0
28,391	28,391	39,096	39,096	0	0	0	0
-2,493	32,277	-8,385	-574	0	-1,605	0	2,358
123,124	123,635	128,740	134,071	0	6,667	0	-28
0	0	1,169	1,169	0	0	0	0
117,833	72,970	179,069	117,833	0	179,069	15	15
608,503	668,142	677,066	713,458	-151	560,313	0	570,956
398	45,127	-1,180	36,719	0	21,296	0	15,062
62	0	5	64	0	2	0	0
0	0	0	0	0	0	0	0
1,283,016	1,283,016	0	0	0	0	0	0
0	22	33	0	0	33	0	0
0	0	0	0	0	0	0	0
3,669,052	5,290,288	2,173,349	4,374,401	334,597	2,433,108	15	1,859,748
-240	34,766	-413	39,944	0	0	0	0
3,668,812	5,325,054	2,172,936	4,414,345	334,597	2,433,108	15	1,859,748

イ. 累計分

税目	月別	4月		5月		6月	
		調定額	収入額	調定額	収入額	調定額	収入額
個人県民税		2,826,217	0	2,826,217	301,942	23,943,302	1,739,858
法人県民税		150,949	88,855	1,962,556	1,124,727	2,255,324	2,235,506
県民税利子割		74,433	74,441	155,291	155,323	207,873	207,876
県民税配当割		6,694	6,695	10,258	10,287	15,703	15,713
県民税株式等譲渡所得割		17	16	147	131	173	164
個人事業税		2,729	1,658	12,822	4,734	12,822	9,957
法人事業税		335,593	182,661	6,318,869	4,008,471	7,125,296	7,153,380
地方消費税譲渡割		909,260	909,260	1,993,502	1,993,502	3,113,242	3,113,242
地方消費税貨物割		17,413	17,413	45,569	45,569	57,027	57,027
不動産取得税		319,805	145,053	312,651	266,824	337,667	290,385
県たばこ税		128,966	128,959	245,902	245,899	362,573	362,563
ゴルフ場利用税		15,723	15,723	46,594	46,594	85,888	85,888
自動車取得税		108,409	0	214,241	108,409	359,660	214,241
軽油引取税		745,833	71,230	1,413,792	451,893	1,988,715	837,747
自動車税		13,015,766	157,154	12,996,780	6,707,847	12,619,743	10,349,789
鉦区税		0	0	2,797	1,679	2,797	2,797
固定資産税		0	0	0	0	0	0
核燃料税		888,947	888,947	1,575,721	1,575,721	1,853,926	1,853,926
狩猟税		0	0	0	0	0	0
(旧法)軽油引取税		0	0	0	0	0	0
小計		19,546,754	2,688,066	30,133,709	17,049,550	54,341,731	28,530,059
滞納繰越分		1,802,218	36,203	1,802,218	59,171	2,686,145	130,387
県税合計		21,348,972	2,724,269	31,935,927	17,108,721	57,027,875	28,660,446

税目	月別	11月		12月		1月	
		調定額	収入額	調定額	収入額	調定額	収入額
個人県民税		23,943,302	13,195,985	23,943,302	15,485,917	23,943,302	17,112,948
法人県民税		4,100,638	3,456,651	4,181,425	4,159,324	4,245,562	4,216,989
県民税利子割		568,420	568,503	630,653	630,710	733,016	733,026
県民税配当割		120,451	120,451	151,381	151,382	308,953	308,952
県民税株式等譲渡所得割		373	373	444	444	104,073	104,074
個人事業税		692,616	454,523	697,996	663,479	700,618	674,090
法人事業税		14,121,188	14,428,415	14,321,691	14,404,696	14,467,537	14,470,393
地方消費税譲渡割		7,904,080	7,904,080	8,287,256	8,287,256	9,803,952	9,803,952
地方消費税貨物割		179,678	179,678	195,253	195,253	229,318	229,318
不動産取得税		1,757,760	1,594,627	1,816,813	1,732,731	1,922,894	1,836,409
県たばこ税		1,074,471	1,059,790	1,173,609	1,061,414	1,307,882	1,295,402
ゴルフ場利用税		252,529	252,529	287,793	287,793	299,993	299,993
自動車取得税		935,600	843,875	1,014,999	935,611	1,087,969	1,014,999
軽油引取税		5,317,270	4,173,806	6,013,178	4,766,790	6,743,533	5,515,339
自動車税		12,579,473	12,219,237	12,575,999	12,290,044	12,575,172	12,331,898
鉦区税		2,797	2,797	2,797	2,797	2,797	2,797
固定資産税		0	0	0	0	0	0
核燃料税		5,104,275	5,104,275	6,165,593	5,104,275	6,165,593	6,165,593
狩猟税		20,821	0	21,062	20,821	21,084	21,062
(旧法)軽油引取税		79	79	79	79	79	79
小計		78,675,822	65,559,673	81,481,322	70,180,814	84,663,328	76,137,315
滞納繰越分		2,682,522	425,879	2,682,503	470,931	2,682,445	518,555
県税合計		81,358,344	65,985,552	84,163,825	70,651,746	87,345,774	76,655,870

(単位:千円)

7月		8月		9月		10月	
調定額	収入額	調定額	収入額	調定額	収入額	調定額	収入額
23,943,302	4,620,300	23,943,302	7,642,448	23,943,302	9,353,007	23,943,302	11,548,937
2,407,961	2,329,283	2,623,983	2,515,128	2,741,235	2,680,471	2,886,872	2,809,369
276,314	276,323	364,632	364,642	433,264	433,274	498,791	498,800
106,957	106,957	108,700	108,700	112,123	112,135	117,171	117,175
228	228	235	235	256	256	313	313
13,803	11,116	673,970	123,405	687,581	329,944	689,434	345,693
7,506,482	7,271,497	8,071,256	7,748,600	8,298,527	8,200,442	8,622,985	8,575,058
5,018,818	5,018,818	5,333,058	5,333,058	5,670,176	5,670,176	7,117,601	7,117,601
65,809	65,809	94,271	94,271	120,960	120,960	151,169	151,169
849,646	606,619	1,218,599	1,058,477	1,434,041	1,259,359	1,555,643	1,424,303
485,229	362,608	616,179	616,165	750,750	750,739	991,385	764,721
119,830	119,830	150,941	150,941	181,602	181,602	212,166	212,166
499,686	359,660	620,579	499,686	759,939	620,579	843,875	759,939
2,634,821	1,403,218	3,326,624	2,168,514	3,977,702	2,779,536	4,648,272	3,397,800
12,616,249	11,403,483	12,604,092	11,931,438	12,592,340	12,066,081	12,581,729	12,177,444
2,797	2,797	2,797	2,797	2,797	2,797	2,797	2,797
0	0	0	0	0	0	0	0
3,537,527	1,853,926	3,537,527	3,537,527	4,605,400	3,537,527	4,605,400	4,605,400
0	0	0	0	0	0	0	0
0	0	0	0	0	0	79	79
60,085,459	35,812,472	63,290,745	43,896,034	66,311,995	48,098,884	69,468,983	54,508,763
2,685,573	205,269	2,684,567	265,651	2,684,163	317,015	2,683,650	375,913
62,771,032	36,017,740	65,975,312	44,161,684	68,996,158	48,415,900	72,152,633	54,884,676

2月		3月		4月		5月	
調定額	収入額	調定額	収入額	調定額	収入額	調定額	収入額
23,943,302	18,809,108	23,943,302	20,802,064	24,278,049	22,448,605	24,278,049	23,728,305
4,544,834	4,406,444	4,670,512	4,631,592	4,670,512	4,662,377	4,670,512	4,659,347
810,326	810,343	854,876	854,897	854,876	854,876	854,876	854,876
312,071	312,071	315,447	315,722	315,447	315,447	315,447	315,447
104,103	104,103	104,135	104,135	104,135	104,135	104,135	104,135
700,612	681,544	700,612	684,893	700,612	686,838	700,612	688,783
15,127,250	15,062,786	15,436,391	15,450,702	15,436,391	15,439,059	15,436,391	15,431,830
10,274,737	10,274,737	10,949,694	10,949,694	10,949,694	10,949,694	10,949,694	10,949,694
257,709	257,709	296,804	296,804	296,804	296,804	296,804	296,804
1,920,401	1,868,686	1,912,016	1,868,112	1,912,016	1,866,507	1,912,016	1,868,865
1,431,006	1,419,037	1,559,747	1,553,108	1,559,747	1,559,775	1,559,747	1,559,747
299,993	299,993	301,162	301,162	301,162	301,162	301,162	301,162
1,205,802	1,087,969	1,384,871	1,205,802	1,384,871	1,384,871	1,384,886	1,384,886
7,352,036	6,183,481	8,029,102	6,896,939	8,028,951	7,457,251	8,028,951	8,028,207
12,575,569	12,377,025	12,574,390	12,413,744	12,574,390	12,435,040	12,574,390	12,450,102
2,859	2,797	2,864	2,861	2,864	2,864	2,864	2,864
0	0	0	0	0	0	0	0
7,448,609	7,448,609	7,448,609	7,448,609	7,448,609	7,448,609	7,448,609	7,448,609
21,084	21,084	21,117	21,084	21,117	21,117	21,117	21,117
79	79	79	79	79	79	79	79
88,332,380	81,427,603	90,505,729	85,802,004	90,840,326	88,235,112	90,840,341	90,094,860
2,682,206	553,320	2,681,793	593,264	2,681,793	593,264	2,681,793	593,264
91,014,586	81,980,923	93,187,522	86,395,268	93,522,119	88,828,377	93,522,134	90,688,125

## (6) 県税調定収入状況累年比較

## ア. 税目別

税目	年度	平成18年度		平成19年度		平成20年度	
		調定額	収入額	調定額	収入額	調定額	収入額
現 年 課 税 分	個人県民税	13,883,609	13,605,428	26,113,962	25,379,636	27,267,700	26,586,119
	法人県民税	5,752,823	5,742,439	6,468,533	6,454,290	5,410,307	5,397,501
	県民税利子割	868,748	868,748	1,134,485	1,134,485	1,126,805	1,126,805
	県民税配当割	669,306	669,306	816,528	816,528	322,161	322,161
	県民税株式等譲渡所得割	525,536	525,536	524,393	524,393	117,511	117,511
	個人事業税	1,018,952	991,781	1,042,135	1,010,533	991,612	965,296
	法人事業税	32,419,301	32,394,997	37,202,651	37,179,526	34,268,804	34,255,630
	地方消費税譲渡割	11,650,543	11,650,543	12,074,367	12,074,367	10,570,784	10,570,784
	地方消費税貨物割	447,259	447,259	444,196	444,196	400,810	400,810
	不動産取得税	2,884,037	2,787,855	2,508,676	2,410,400	2,286,770	2,212,298
	県たばこ税	1,745,298	1,745,298	1,718,958	1,718,958	1,615,493	1,615,493
	ゴルフ場利用税	364,144	364,144	349,424	349,424	342,243	342,243
	自動車取得税						
	軽油引取税						
	自動車税	13,514,972	13,357,483	13,435,246	13,285,451	13,109,021	12,968,891
	鉱区税	2,754	2,596	2,656	2,656	2,559	2,559
	固定資産税	460,015	460,015	0	0	214	214
	核燃料税	5,824,245	5,824,245	3,852,903	3,852,903	5,422,697	5,422,697
	狩猟税	26,631	26,631	22,845	22,845	21,369	21,369
	(旧法)自動車取得税	3,195,957	3,195,957	3,046,001	3,046,001	2,623,098	2,623,098
(旧法)軽油引取税	8,983,745	8,764,168	9,125,882	8,945,142	8,206,957	8,158,098	
小計	104,237,873	103,424,429	119,883,841	118,651,735	114,106,914	113,109,577	
滞納繰越分	8,160,329	627,468	8,073,562	734,621	8,280,564	761,458	
県税合計	112,398,202	104,051,897	127,957,403	119,386,355	122,387,478	113,871,035	

## イ. 事務所別(納税証明手数料を除く)

事務所名	年度	平成18年度		平成19年度		平成20年度	
		調定額	収入額	調定額	収入額	調定額	収入額
福井県税	39,974,034	38,673,597	45,543,921	44,185,584	82,178,355	74,224,308	
坂井県税	8,601,796	8,270,468	10,476,802	10,131,580			
大野県税	9,262,868	3,428,421	9,839,883	3,984,124			
南越県税	14,023,270	13,587,224	19,714,762	19,220,721			
嶺南(若狭)税務部	9,892,667	9,781,569	10,596,529	10,453,077	20,573,035	20,010,639	
二州税務部	7,290,141	6,957,192	10,197,548	9,823,312			
税務課	23,353,426	23,353,426	21,587,958	21,587,958	19,636,088	19,636,088	
合計	112,398,202	104,051,897	127,957,403	119,386,355	122,387,478	113,871,035	

平成20年度に、坂井、大野、南越が福井県税に、若狭と二州が嶺南税務部として集約された。

(単位:千円、%)

平成21年度		平成22年度		調定額の対前年比					収入率				
調定額	収入額	調定額	収入額	18	19	20	21	22	18	19	20	21	22
26,658,244	26,028,992	24,278,049	23,728,305	110.7	188.1	104.4	97.8	91.1	98.0	97.2	97.5	97.6	97.7
3,374,182	3,355,351	4,670,512	4,659,347	110.7	112.4	83.6	62.4	138.4	99.8	99.8	99.8	99.4	99.8
979,856	979,856	854,876	854,876	79.9	130.6	99.3	87.0	87.2	100.0	100.0	100.0	100.0	100.0
258,646	258,646	315,447	315,447	135.1	122.0	39.5	80.3	122.0	100.0	100.0	100.0	100.0	100.0
133,130	133,130	104,135	104,135	82.2	99.8	22.4	113.3	78.2	100.0	100.0	100.0	100.0	100.0
845,179	825,981	700,612	688,783	103.5	102.3	95.2	85.2	82.9	97.3	97.0	97.3	97.7	98.3
19,083,514	19,051,311	15,436,391	15,431,830	113.4	114.8	92.1	55.7	80.9	99.9	99.9	100.0	99.8	100.0
10,304,361	10,304,361	10,949,694	10,949,694	111.1	103.6	87.5	97.5	106.3	100.0	100.0	100.0	100.0	100.0
252,967	252,967	296,804	296,804	122.2	99.3	90.2	63.1	117.3	100.0	100.0	100.0	100.0	100.0
1,912,526	1,866,678	1,912,016	1,868,865	123.1	87.0	91.2	83.6	100.0	96.7	96.1	96.7	97.6	97.7
1,507,255	1,507,255	1,559,747	1,559,747	102.5	98.5	94.0	93.3	103.5	100.0	100.0	100.0	100.0	100.0
333,547	333,547	301,162	301,162	102.7	96.0	97.9	97.5	90.3	100.0	100.0	100.0	100.0	100.0
1,657,666	1,657,666	1,384,886	1,384,886				皆増	83.5					100.0
7,041,534	7,030,716	8,028,951	8,028,207				皆増	114.0					100.0
12,885,917	12,749,958	12,574,390	12,450,102	98.5	99.4	97.6	98.3	97.6	98.8	98.9	98.9	98.9	99.0
2,498	2,498	2,864	2,864	84.7	96.4	96.3	97.6	114.6	94.3	100.0	100.0	100.0	100.0
0	0	0	0	81.7	0.0	0.0			100.0	0.0	100.0		
5,122,629	5,122,629	7,448,609	7,448,609	105.4	66.2	140.7	94.5	145.4	100.0	100.0	100.0	100.0	100.0
21,017	21,017	21,117	21,117	100.1	85.8	93.5	98.4	100.5	100.0	100.0	100.0	100.0	100.0
0	0	0	0	100.3	95.3	86.1			100.0	100.0	100.0		
706,167	706,167	79	79	97.5	101.6	89.9	8.6	0.0	97.6	98.0	99.4	100.0	100.0
93,080,835	92,188,727	90,840,341	90,094,860	107.4	115.0	95.2	81.6	97.6	99.2	99.0	99.1	99.0	99.2
2,546,418	618,525	2,681,793	593,264	97.7	98.9	102.6	30.8	105.3	7.7	9.1	9.2	24.3	22.1
95,627,253	92,807,252	93,522,134	90,688,125	106.7	113.8	95.6	78.1	97.8	92.6	93.3	93.0	97.1	97.0

(単位:千円、%)

平成21年度		平成22年度		調定額の対前年比					収入率				
調定額	収入額	調定額	収入額	18	19	20	21	22	18	19	20	21	22
62,153,213	59,890,015	58,952,324	56,681,494	120.1	113.9	96.0	75.6	94.9	96.7	97.0	90.3	96.4	96.1
				88.4	121.8				96.1	96.7			
				97.3	106.2				37.0	40.5			
				101.8	140.6				96.9	97.5			
16,286,809	15,730,007	14,314,955	13,751,776	104.2	107.1	98.9	79.2	87.9	98.9	98.6	97.3	96.6	96.1
				95.5	139.9				95.4	96.3			
17,187,231	17,187,231	20,254,855	20,254,855	106.5	92.4	91.0	87.5	117.8	100.0	100.0	100.0	100.0	100.0
95,627,253	92,807,252	93,522,134	90,688,125	106.7	113.8	95.6	78.1	97.8	92.6	93.3	93.0	97.1	97.0

### 3 県税に係る税外収入の決算額

(1)科目別

(単位:円、%)

科目	区分	調定額		収入済額	不納欠損額	収入未済額 - -		収入率
		件数	金額			件数	金額	
(a) 延滞金	現	19,965	119,486,529	119,486,529	0	0	0	100.0
過少申告加算金	現	60	693,491	693,491	0	0	0	100.0
	滞	7	111,900	12,400	0	6	99,500	11.1
	計	67	805,391	705,891	0	6	99,500	87.6
不申告加算金	現	123	4,235,318	4,080,910	0	24	154,408	96.4
	滞	112	1,096,500	446,700	320,600	43	329,200	40.7
	計	235	5,331,818	4,527,610	320,600	67	483,608	84.9
重加算金	現	417	27,663,614	27,152,276	0	18	511,338	98.2
	滞	51	12,604,190	126,700	28,900	46	12,448,590	1.0
	計	468	40,267,804	27,278,976	28,900	64	12,959,928	67.7
(b) 加算金合計	現	600	32,592,423	31,926,677	0	42	665,746	98.0
	滞	170	13,812,590	585,800	349,500	95	12,877,290	4.2
	計	770	46,405,013	32,512,477	349,500	137	13,543,036	70.1

[科目別内訳]

(単位:円、%)

科目	区分	調定額		収入済額	不納欠損額	収入未済額		収入率	
		件数	金額			件数	金額		
法人事業税	過少申告加算金	現	58	690,591	690,591	0	0	0	100.0
		滞	7	111,900	12,400	0	6	99,500	11.1
		計	65	802,491	702,991	0	6	99,500	87.6
	不申告加算金	現	113	4,095,918	3,953,510	0	22	142,408	96.5
		滞	39	583,000	116,200	177,600	31	289,200	19.9
		計	152	4,678,918	4,069,710	177,600	53	431,608	87.0
	重加算金	現	417	27,663,614	27,152,276	0	18	511,338	98.2
		滞	51	12,604,190	126,700	28,900	46	12,448,590	1.0
		計	468	40,267,804	27,278,976	28,900	64	12,959,928	67.7
特別地方消費税	過少申告加算金	現	0	0	0	0	0	0	0.0
		滞	0	0	0	0	0	0	0.0
		計	0	0	0	0	0	0	0.0
	不申告加算金	現	0	0	0	0	0	0	0.0
		滞	59	143,000	0	143,000	59	0	0.0
		計	59	143,000	0	143,000	59	0	0.0
	重加算金	現	0	0	0	0	0	0	0.0
		滞	0	0	0	0	0	0	0.0
		計	0	0	0	0	0	0	0.0
軽油引取税	過少申告加算金	現	2	2,900	2,900	0	0	0	100.0
		滞	0	0	0	0	0	0	0.0
		計	2	2,900	2,900	0	0	0	100.0
	不申告加算金	現	6	130,400	118,400	0	0	12,000	90.8
		滞	2	330,500	330,500	0	0	0	100.0
		計	8	460,900	448,900	0	0	12,000	97.4
	重加算金	現	0	0	0	0	0	0	0.0
		滞	0	0	0	0	0	0	0.0
		計	0	0	0	0	0	0	0.0
料理飲食等消費税	過少申告加算金	現	0	0	0	0	0	0	0.0
		滞	0	0	0	0	0	0	0.0
		計	0	0	0	0	0	0	0.0
	不申告加算金	現	0	0	0	0	0	0	0.0
		滞	12	40,000	0	0	12	40,000	0.0
		計	12	40,000	0	0	12	40,000	0.0
	重加算金	現	0	0	0	0	0	0	0.0
		滞	0	0	0	0	0	0	0.0
		計	0	0	0	0	0	0	0.0
県たばこ税	過少申告加算金	現	0	0	0	0	0	0	0.0
		滞	0	0	0	0	0	0	0.0
		計	0	0	0	0	0	0	0.0
	不申告加算金	現	4	9,000	9,000	0	0	0	100.0
		滞	0	0	0	0	0	0	0.0
		計	4	9,000	9,000	0	0	0	100.0
	重加算金	現	0	0	0	0	0	0	0.0
		滞	0	0	0	0	0	0	0.0
		計	0	0	0	0	0	0	0.0



(2) 事務所別 (納税証明手数料を除く)

(単位:円、%)

事務所名	調 定 額		収 入 額	不納欠損額	収 入 未 済 額		収入率
	件数	金額			件数	金額 - -	
福 井 県 税	16,919	141,548,251	127,903,512	349,500	117	13,295,239	90.4
嶺南税務部	3,811	24,333,091	24,085,294	0	20	247,797	99.0
税 務 課	5	10,200	10,200	0	0	0	100.0
<b>合 計</b>	<b>20,735</b>	<b>165,891,542</b>	<b>151,999,006</b>	<b>349,500</b>	<b>137</b>	<b>13,543,036</b>	<b>91.6</b>

# 1 県税収入状況

区 分	調定額		納期内収入額 (うち証紙徴収に係るもの)		滞納額				
	件数	税額	件数	税額	件数	税額	うち徴収猶予に係るもの		
							件数	税額	
現 年 課 税 分	法人県民税	26,513	4,670,512,039	22,082	4,512,069,215	4,431	158,442,824	0	0
	県民税利子割	7,498	854,876,302	7,301	854,419,873	197	456,429	0	0
	県民税配当割	5,186	315,446,669	5,176	315,348,615	10	98,054	0	0
	株式譲渡所得割	122	104,134,897	121	104,123,226	1	11,671	0	0
	個人事業税	10,231	700,611,600	8,125	594,733,700	2,106	105,877,900	0	0
	法人事業税	11,980	15,436,391,400	9,585	15,016,244,564	2,395	420,146,836	0	0
	不動産取得税	8,582	1,912,015,600	7,157	1,636,270,600	1,425	275,745,000	4	430,800
	県たばこ税	757	1,559,746,549	725	1,559,257,387	32	489,162	0	0
	ゴルフ場利用税	133	301,162,355	131	299,276,995	2	1,885,360	0	0
	自動車取得税	37,669	1,384,885,700	37,669 (37,669)	1,384,885,700 (1,384,885,700)	0	0	0	0
	軽油引取税	1,707	8,028,950,969	1,223	4,022,962,584	484	4,005,988,385	325	3,965,818,716
	自動車税	375,822	12,574,389,600	284,421 (23,930)	9,250,812,417 (453,832,600)	91,401	3,323,577,183	0	0
	鉱区税	56	2,863,800	56	2,863,800	0	0	0	0
	固定資産税	0	0	0	0	0	0	0	0
	核燃料税	11	7,448,609,300	11	7,448,609,300	0	0	0	0
	狩猟税	1,609	21,117,100	1,609 (1,609)	21,117,100 (21,117,100)	0	0	0	0
軽油引取税(旧)	9	79,027	0	0	9	79,027	0	0	
(計)	487,885	55,315,792,907	385,392 (63,208)	47,022,995,076 (1,859,835,400)	102,493	8,292,797,831	329	3,966,249,516	
滞納繰越分 (個人県民税を除く)	13,691	676,899,899	0	0	13,691	676,899,899	14	5,882,093	
小計(A)	501,576	55,992,692,806	385,392	47,022,995,076	116,184	8,969,697,730	343	3,972,131,609	
個人 県民税	現年課税分	24,278,049,086							
	滞納繰越分	2,004,893,041							
	小計(B)	26,282,942,127							
合計(A)+(B)	501,576	82,275,634,933	385,392	47,022,995,076	116,184	8,969,697,730	343	3,972,131,609	

(注) 個人事業税で納期を2期に分けているものについては、2件として計上した。

滞納額のうち整理済額									
任意徴収				滞納処分に係るもの					
				うち徴収猶予に係るもの		任意徴収		公売または配当によるもの	
件数	税額	件数	税額	件数	税額	件数	税額	件数	税額
3,947	146,838,364	0	0	4	169,408	14	270,453		
197	456,429	0	0	0	0	0	0		
10	98,054	0	0	0	0	0	0		
1	11,671	0	0	0	0	0	0		
1,853	90,703,700	0	0	12	2,847,600	20	498,027		
2,324	415,275,089	0	0	1	305,000	1	5,100		
1,262	228,250,700	1	10,400	8	3,321,222	6	1,022,500		
32	489,162	0	0	0	0	0	0		
2	1,885,360	0	0	0	0	0	0		
0	0	0	0	0	0	0	0		
476	4,004,405,653	324	3,965,303,880	0	0	1	839,222		
87,548	3,173,633,894			189	8,676,903	449	16,978,925		
0	0	0	0	0	0	0	0		
0	0	0	0	0	0	0	0		
0	0	0	0	0	0	0	0		
0	0	0	0	0	0	0	0		
9	79,027	0	0	0	0	0	0		
97,661	8,062,127,103	325	3,965,314,280	214	15,320,133	491	19,614,227		
2,732	112,510,707	1	4,989,303	247	38,543,994	307	18,429,301		
100,393	8,174,637,810	326	3,970,303,583	461	53,864,127	798	38,043,528	0	0
100,393	8,174,637,810	326	3,970,303,583	461	53,864,127	798	38,043,528	0	0

(単位:円)

収入済額 + + + =		欠損処分		収入未済額 - - =	
件数	税額	件数	税額	件数	税額
26,047	4,659,347,440	1	4,749	465	11,159,850
7,498	854,876,302	0	0	0	0
5,186	315,446,669	0	0	0	0
122	104,134,897	0	0	0	0
10,010	688,783,027	0	0	221	11,828,573
11,911	15,431,829,753	0	0	69	4,561,647
8,433	1,868,865,022	0	0	149	43,150,578
757	1,559,746,549	0	0	0	0
133	301,162,355	0	0	0	0
37,669	1,384,885,700	0	0	0	0
1,700	8,028,207,459	0	0	7	743,510
372,607	12,450,102,139	7	257,600	3,208	124,029,861
56	2,863,800	0	0	0	0
0	0	0	0	0	0
11	7,448,609,300	0	0	0	0
1,609	21,117,100	0	0	0	0
9	79,027			0	0
483,758	55,120,056,539	8	262,349	4,119	195,474,019
3,286	169,484,002	1,723	92,776,805	8,682	414,639,092
487,044	55,289,540,541	1,731	93,039,154	12,801	610,113,111
	23,728,304,985		0		549,744,101
	423,780,425		85,412,119		1,495,700,497
	24,152,085,410		85,412,119		2,045,444,598
487,044	79,441,625,951	1,731	178,451,273	12,801	2,655,557,709

## 2 県税収入未済額の整理状況

### (1) 税目別

理由別		財産差押		換価猶予		滞納処分の停止		徴収猶予		徴収嘱託	
		件数	税 額	件数	税 額	件数	税 額	件数	税 額	件数	税 額
個人県民税	現滞計	-	-	-	-	-	-	-	-	-	-
	現滞計	-	-	-	-	-	-	-	-	-	-
	現滞計	-	-	-	-	-	-	-	-	-	-
法人県民税	現滞計	3	59,489	0	0	0	0	0	0	0	0
	現滞計	14	3,229,816	0	0	50	2,695,333	0	0	0	0
	現滞計	17	3,289,305	0	0	50	2,695,333	0	0	0	0
個人事業税	現滞計	16	1,604,473	0	0	0	0	0	0	0	0
	現滞計	100	7,482,168	0	0	65	5,287,287	0	0	0	0
	現滞計	116	9,086,641	0	0	65	5,287,287	0	0	0	0
法人事業税	現滞計	0	0	0	0	0	0	0	0	0	0
	現滞計	11	14,733,204	0	0	30	10,151,823	0	0	0	0
	現滞計	11	14,733,204	0	0	30	10,151,823	0	0	0	0
不動産取得税	現滞計	13	10,255,078	0	0	0	0	2	207,200	0	0
	現滞計	30	43,864,701	0	0	62	23,422,617	13	872,490	1	42,800
	現滞計	43	54,119,779	0	0	62	23,422,617	15	1,079,690	1	42,800
ゴルフ場利用税	現滞計	0	0	0	0	0	0	0	0	0	0
	現滞計	0	0	0	0	0	0	0	0	0	0
	現滞計	0	0	0	0	0	0	0	0	0	0
軽油引取税	現滞計	5	675,631	0	0	0	0	0	0	0	0
	現滞計	5	846,777	0	0	0	0	0	0	0	0
	現滞計	10	1,522,408	0	0	0	0	0	0	0	0
自動車税	現滞計	79	3,171,573	0	0	8	253,700	0	0	0	0
	現滞計	115	4,311,438	0	0	307	9,797,193	0	0	2	36,000
	現滞計	194	7,483,011	0	0	315	10,050,893	0	0	2	36,000
鉦 区 税	現滞計	0	0	0	0	0	0	0	0	0	0
	現滞計	0	0	0	0	0	0	0	0	0	0
	現滞計	0	0	0	0	0	0	0	0	0	0
旧法による税	料理飲食等消費税	現滞計	0	0	0	0	0	0	0	0	0
		現滞計	0	0	0	0	10	534,100	0	0	0
		現滞計	0	0	0	0	10	534,100	0	0	0
特別地方消費税	現滞計	0	0	0	0	0	0	0	0	0	
	現滞計	0	0	0	0	0	0	0	0	0	
	現滞計	0	0	0	0	0	0	0	0	0	
県 税 計	現滞計	116	15,766,244	0	0	8	253,700	2	207,200	0	0
	現滞計	275	74,468,104	0	0	524	51,888,353	13	872,490	3	78,800
	現滞計	391	90,234,348	0	0	532	52,142,053	15	1,079,690	3	78,800
過少申告加算金	現滞計	0	0	0	0	0	0	0	0	0	0
	現滞計	6	99,500	0	0	0	0	0	0	0	0
	現滞計	6	99,500	0	0	0	0	0	0	0	0
不申告加算金	現滞計	1	10,000	0	0	0	0	0	0	0	0
	現滞計	1	1,800	0	0	21	150,600	0	0	0	0
	現滞計	2	11,800	0	0	21	150,600	0	0	0	0
重 加 算 金	現滞計	0	0	0	0	0	0	0	0	0	0
	現滞計	17	8,699,000	0	0	12	2,434,900	0	0	0	0
	現滞計	17	8,699,000	0	0	12	2,434,900	0	0	0	0
小 計	現滞計	1	10,000	0	0	0	0	0	0	0	0
	現滞計	24	8,800,300	0	0	33	2,585,500	0	0	0	0
	現滞計	25	8,810,300	0	0	33	2,585,500	0	0	0	0
合 計	現滞計	117	15,776,244	0	0	8	253,700	2	207,200	0	0
	現滞計	299	83,268,404	0	0	557	54,473,853	13	872,490	3	78,800
	現滞計	416	99,044,648	0	0	565	54,727,553	15	1,079,690	3	78,800

### (2) 事務所別(本税加算金合計)

理由別		財産差押		換価猶予		滞納処分の停止		徴収猶予		徴収嘱託	
		件数	税 額	件数	税 額	件数	税 額	件数	税 額	件数	税 額
福 井 嶺 南 税 務 課 計	現滞計	401	91,313,843	0	0	437	47,048,460	15	1,079,690	0	0
	現滞計	15	7,730,805	0	0	128	7,679,093	0	0	3	78,800
	現滞計	0	0	0	0	0	0	0	0	0	0
現滞計	416	99,044,648	0	0	565	54,727,553	15	1,079,690	3	78,800	

(単位:円)

交付要求		参加差押		分納誓約		その他		収入未済額 ~ の計	
件数	税 額	件数	税 額	件数	税 額	件数	税 額	件数	税 額
-	-	-	-	-	-	-	549,744,101	-	549,744,101
-	-	-	-	-	-	-	1,495,700,497	-	1,495,700,497
-	-	-	-	-	-	-	2,045,444,598	-	2,045,444,598
19	502,866	0	0	28	1,010,704	416	9,586,791	466	11,159,850
21	1,395,385	2	20,000	93	2,374,647	678	14,896,825	858	24,612,006
40	1,898,251	2	20,000	121	3,385,351	1,094	24,483,616	1,324	35,771,856
5	666,300	0	0	35	2,314,600	165	7,243,200	221	11,828,573
25	1,986,756	5	153,500	245	13,343,470	546	18,633,080	986	46,886,261
30	2,653,056	5	153,500	280	15,658,070	711	25,876,280	1,207	58,714,834
1	1,900	0	0	12	1,411,600	56	3,148,147	69	4,561,647
5	498,747	0	0	23	2,113,600	69	1,965,115	138	29,462,489
6	500,647	0	0	35	3,525,200	125	5,113,262	207	34,024,136
5	3,442,300	0	0	33	9,097,800	96	20,148,200	149	43,150,578
8	1,471,800	10	3,534,672	69	12,192,219	162	15,998,839	355	101,400,138
13	4,914,100	10	3,534,672	102	21,290,019	258	36,147,039	504	144,550,716
0	0	0	0	0	0	0	0	0	0
0	0	0	0	0	0	0	0	0	0
0	0	0	0	0	0	0	0	0	0
1	67,878	0	0	0	0	1	1	7	743,510
1	38,494	0	0	0	0	0	0	6	885,271
2	106,372	0	0	0	0	1	1	13	1,628,781
51	1,944,934	0	0	185	5,806,950	2,885	112,852,704	3,208	124,029,861
75	2,568,684	7	254,100	708	22,022,082	5,143	171,743,632	6,357	210,733,129
126	4,513,618	7	254,100	893	27,829,032	8,028	284,596,336	9,565	334,762,990
0	0	0	0	0	0	0	0	0	0
0	0	0	0	0	0	0	0	0	0
0	0	0	0	0	0	0	0	0	0
0	0	0	0	0	0	0	0	0	0
0	0	0	0	0	0	2	73,537	12	607,637
0	0	0	0	0	0	2	73,537	12	607,637
0	0	0	0	0	0	0	0	0	0
0	0	0	0	0	0	9	52,161	9	52,161
0	0	0	0	0	0	9	52,161	9	52,161
82	6,626,178	0	0	293	19,641,654	3,619	702,723,144	4,120	745,218,120
135	7,959,866	24	3,962,272	1,138	52,046,018	6,609	1,719,063,686	8,721	1,910,339,589
217	14,586,044	24	3,962,272	1,431	71,687,672	10,228	2,421,786,830	12,841	2,655,557,709
0	0	0	0	0	0	0	0	0	0
0	0	0	0	0	0	0	0	6	99,500
0	0	0	0	0	0	0	0	6	99,500
1	2,000	0	0	4	91,700	18	50,708	24	154,408
0	0	0	0	6	112,000	15	64,800	43	329,200
1	2,000	0	0	10	203,700	33	115,508	67	483,608
0	0	0	0	9	389,500	9	121,838	18	511,338
0	0	0	0	3	241,800	14	1,072,890	46	12,448,590
0	0	0	0	12	631,300	23	1,194,728	64	12,959,928
1	2,000	0	0	13	481,200	27	172,546	42	665,746
0	0	0	0	9	353,800	29	1,137,690	95	12,877,290
1	2,000	0	0	22	835,000	56	1,310,236	137	13,543,036
83	6,628,178	0	0	306	20,122,854	3,646	702,895,690	4,162	745,883,866
135	7,959,866	24	3,962,272	1,147	52,399,818	6,638	1,720,201,376	8,816	1,923,216,879
218	14,588,044	24	3,962,272	1,453	72,522,672	10,284	2,423,097,066	12,978	2,669,100,745

(単位:円)

交付要求		参加差押		分納誓約		その他		収入未済額 ~ の計	
件数	税 額	件数	税 額	件数	税 額	件数	税 額	件数	税 額
178	10,861,279	21	3,471,172	1,025	55,431,400	8,899	1,924,917,040	10,976	2,134,122,884
40	3,726,765	3	491,100	428	17,091,272	1,385	498,180,026	2,002	534,977,861
0	0	0	0	0	0	0	0	0	0
218	14,588,044	24	3,962,272	1,453	72,522,672	10,284	2,423,097,066	12,978	2,669,100,745

### 3 収入未済額の推移

(単位:円)

税目	年度	平成18年度		平成19年度		平成20年度		平成21年度		平成22年度	
		件数	税 額	件数	税 額	件数	税 額	件数	税 額	件数	税 額
個人県民税	現	-	278,180,678	-	734,325,610	-	681,580,819	-	629,251,882	-	549,744,101
	滞	-	948,877,876	-	897,359,692	-	1,169,251,935	-	1,381,067,424	-	1,495,700,497
	計	-	1,227,058,554	-	1,631,685,302	-	1,850,832,754	-	2,010,319,306	-	2,045,444,598
法人県民税	現	332	10,370,225	415	14,161,605	428	12,667,097	426	14,984,439	466	11,159,850
	滞	747	23,653,483	676	17,992,120	769	23,041,863	845	25,324,451	858	24,612,006
	計	1,079	34,023,708	1,091	32,153,725	1,197	35,708,960	1,271	40,308,890	1,324	35,771,856
個人事業税	現	440	27,170,655	454	30,577,889	461	26,315,408	349	19,198,192	221	11,828,573
	滞	1,160	55,050,048	967	50,869,277	994	54,562,201	1,067	54,039,244	986	46,886,261
	計	1,600	82,220,703	1,421	81,447,166	1,455	80,877,609	1,416	73,237,436	1,207	58,714,834
法人事業税	現	85	24,303,350	107	23,124,724	93	11,839,064	89	23,212,829	69	4,561,647
	滞	139	5,771,919,503	118	5,731,242,594	127	27,629,298	131	25,811,358	138	29,462,489
	計	224	5,796,222,853	225	5,754,367,318	220	39,468,362	220	49,024,187	207	34,024,136
不動産取得税	現	280	96,181,838	221	97,989,668	219	74,388,055	152	45,847,277	149	43,150,578
	滞	466	120,980,793	458	139,721,759	447	123,278,426	416	111,414,716	355	101,400,138
	計	746	217,162,631	679	237,711,427	666	197,666,481	568	157,261,993	504	144,550,716
ゴルフ場利用税	現	0	0	0	0	0	0	0	0	0	0
	滞	0	0	0	0	0	0	0	0	0	0
	計	0	0	0	0	0	0	0	0	0	0
軽油引取税	現	23	219,576,809	10	180,739,524	4	48,858,816	9	10,818,128	7	743,510
	滞	94	141,939,716	34	55,643,156	0	0	0	0	6	885,271
	計	117	361,516,525	44	236,382,680	4	48,858,816	9	10,818,128	13	1,628,781
自動車税	現	4,102	157,403,622	3,832	149,672,462	3,621	140,106,830	3,515	135,939,803	3,208	124,029,861
	滞	7,379	217,967,353	6,428	194,355,587	6,490	200,960,384	6,652	207,063,621	6,357	210,733,129
	計	11,481	375,370,975	10,260	344,028,049	10,111	341,067,214	10,167	343,003,424	9,565	334,762,990
鉱 区 税	現	3	157,800	0	0	0	0	0	0	0	0
	滞	8	410,323	0	0	0	0	0	0	0	0
	計	11	568,123	0	0	0	0	0	0	0	0
料理飲食等消費税	現	0	0	0	0	0	0	0	0	0	0
	滞	19	1,307,037	18	1,087,037	16	882,337	14	682,337	12	607,637
	計	19	1,307,037	18	1,087,037	16	882,337	14	682,337	12	607,637
特別地方消費税	現	0	0	0	0	0	0	0	0	0	0
	滞	239	4,214,983	140	3,227,762	109	2,703,661	81	2,308,123	9	52,161
	計	239	4,214,983	140	3,227,762	109	2,703,661	81	2,308,123	9	52,161
現年課税分計		5,265	813,344,977	5,039	1,230,591,482	4,826	995,756,089	4,540	879,252,550	4,120	745,218,120
滞納繰越分計		10,251	7,286,321,115	8,839	7,091,498,984	8,952	1,602,310,105	9,206	1,807,711,274	8,721	1,910,339,589
合 計		15,516	8,099,666,092	13,878	8,322,090,466	13,778	2,598,066,194	13,746	2,686,963,824	12,841	2,655,557,709

## 4 差押処分の状況調

### (1) 税目別 (個人県民税を除く)

区分 税目	前年度末繰越し		本年中における差押		課税取消等による解除		差押総額 + - =	
	件数	税額	件数	税額	件数	税額	件数	税額
法人県民税	13	3,703,840	68	2,629,081	0	16,100	81	6,316,821
県民税利子割	0	0	0	0	0	0	0	0
県民税配当割	0	0	0	0	0	0	0	0
株式等譲渡所得割	0	0	0	0	0	0	0	0
個人事業税	117	4,541,393	187	16,774,931	0	0	304	21,316,324
法人事業税	6	18,383,200	21	3,807,475	0	85,100	27	22,105,575
不動産取得税	38	35,457,883	71	46,161,751	1	113,700	108	81,505,934
ゴルフ場利用税	0	0	0	0	0	0	0	0
軽油引取税	0	0	11	1,739,608	0	67,200	11	1,672,408
自動車税	140	5,297,012	1,034	40,604,411	5	395,800	1,169	45,505,623
鉱区税	0	0	0	0	0	0	0	0
料理飲食等消費税	0	0	11	558,800	0	0	11	558,800
特別地方消費税	0	0	0	0	0	0	0	0
計	314	67,383,328	1,403	112,276,057	6	677,900	1,711	178,981,485

### (2) 事務所別 (個人県民税を除く)

区分 事務所名	前年度末繰越		本年中における差押		課税取消等による解除		差押総額 + - =	
	件数	税額	件数	税額	件数	税額	件数	税額
福井県税	279	58,637,222	1,323	106,775,012	6	677,900	1,596	164,734,334
嶺南税務部	35	8,746,106	80	5,501,045	0	0	115	14,247,151
計	314	67,383,328	1,403	112,276,057	6	677,900	1,711	178,981,485



(単位:円)

差押による収入						その他の差押解除		年度末現在差押中のもの =	
公売前収入		公売による充当		計 + =					
件数	税 額	件数	税 額	件数	税 額	件数	税 額	件数	税 額
6	1,662,294	56	1,342,701	62	3,004,995	2	22,521	17	3,289,305
0	0	0	0	0	0	0	0	0	0
0	0	0	0	0	0	0	0	0	0
0	0	0	0	0	0	0	0	0	0
80	6,580,655	101	3,618,886	181	10,199,541	7	2,030,142	116	9,086,641
10	6,039,600	4	1,100,071	14	7,139,671	2	232,700	11	14,733,204
32	12,740,949	22	5,468,671	54	18,209,620	11	9,176,535	43	54,119,779
0	0	0	0	0	0	0	0	0	0
1	150,000	0	0	1	150,000	0	0	10	1,522,408
136	10,230,028	781	25,475,976	917	35,706,004	58	2,316,608	194	7,483,011
0	0	0	0	0	0	0	0	0	0
0	0	2	24,700	2	24,700	9	534,100	0	0
0	0	0	0	0	0	0	0	0	0
265	37,403,526	966	37,031,005	1,231	74,434,531	89	14,312,606	391	90,234,348

(単位:円)

差押による収入						その他の差押解除		年度末現在差押中のもの =	
公売前収入		公売による充当		計 + =					
件数	税 額	件数	税 額	件数	税 額	件数	税 額	件数	税 額
256	35,951,226	902	34,000,995	1,158	69,952,221	62	12,278,570	376	82,503,543
9	1,452,300	64	3,030,010	73	4,482,310	27	2,034,036	15	7,730,805
265	37,403,526	966	37,031,005	1,231	74,434,531	89	14,312,606	391	90,234,348

## (3) 差押財産別

(単位:円)

区 分		債 権				現金	有価証券
		預貯金	給与	売掛債権	その他		
福 井	件数	607	14	3	179	0	1
	税額	67,984,612	1,643,573	716,986	19,266,244	0	0
嶺 南	件数	33	2	0	7	0	0
	税額	2,731,939	130,800	0	2,638,306	0	0
合 計	件数	640	16	3	186	0	1
	税額	70,716,551	1,774,373	716,986	21,904,550	0	0

区 分		不動産	自動車	動産	電話加入権	その他	合計
福 井	件数	13	0	8	0	0	825
	税額	16,350,097	0	813,500	0	0	106,775,012
嶺 南	件数	0	0	0	0	0	42
	税額	0	0	0	0	0	5,501,045
合 計	件数	13	0	8	0	0	867
	税額	16,350,097	0	813,500	0	0	112,276,057

## 5 不納欠損処分理由別調

### (1) 税目別

(単位:円)

区分 税目	5年時効完成分		のうち執行停止を していたもの		執行停止3年経過分		即時消滅分		合計 + +	
	件数	税額	件数	税額	件数	税額	件数	税額	件数	税額
個人県民税	4,374	44,749,872	1,614	8,441,538	728	15,313,017	309	25,349,230	5,411	85,412,119
法人県民税	68	1,357,967	8	166,423	36	3,526,516	19	634,349	123	5,518,832
県民税利子割	0	0	0	0	0	0	0	0	0	0
県民税配当割	0	0	0	0	0	0	0	0	0	0
株式等譲渡所得割	0	0	0	0	0	0	0	0	0	0
個人事業税	66	4,102,569	20	2,371,576	24	1,265,931	0	0	90	5,368,500
法人事業税	10	229,400	5	101,600	10	14,267,800	4	357,279	24	14,854,479
不動産取得税	16	2,375,494	6	1,696,094	27	19,132,893	5	2,147,200	48	23,655,587
ゴルフ場利用税	0	0	0	0	0	0	0	0	0	0
軽油引取税	0	0	0	0	0	0	0	0	0	0
自動車税	839	25,513,015	156	4,521,402	478	14,113,212	57	1,759,567	1,374	41,385,794
鉱区税	0	0	0	0	0	0	0	0	0	0
料理飲食等消費税	0	0	0	0	0	0	0	0	0	0
特別地方消費税	1	7,954	0	0	71	2,248,008	0	0	72	2,255,962
県税計	5,374	78,336,271	1,809	17,298,633	1,374	69,867,377	394	30,247,625	7,142	178,451,273
過少申告加算金	0	0	0	0	0	0	0	0	0	0
不申告加算金	2	6,000	0	0	60	314,600	0	0	62	320,600
重加算金	3	28,900	3	28,900	0	0	0	0	3	28,900
税外収入計	5	34,900	3	28,900	60	314,600	0	0	65	349,500
<b>合計</b>	<b>5,379</b>	<b>78,371,171</b>	<b>1,812</b>	<b>17,327,533</b>	<b>1,434</b>	<b>70,181,977</b>	<b>394</b>	<b>30,247,625</b>	<b>7,207</b>	<b>178,800,773</b>

### (2) 事務所別 (本税加算金合計)

(単位:円)

区分 事務所	5年時効完成分		のうち執行停止を していたもの		執行停止3年経過分		即時消滅分		合計 + +	
	件数	税額	件数	税額	件数	税額	件数	税額	件数	税額
福井県税	3,236	59,383,187	153	6,956,369	1,183	61,964,172	338	29,004,730	4,757	150,352,089
嶺南税務部	2,143	18,987,984	1,659	10,371,164	251	8,217,805	56	1,242,895	2,450	28,448,684
<b>合計</b>	<b>5,379</b>	<b>78,371,171</b>	<b>1,812</b>	<b>17,327,533</b>	<b>1,434</b>	<b>70,181,977</b>	<b>394</b>	<b>30,247,625</b>	<b>7,207</b>	<b>178,800,773</b>

## 6 徴収猶予額調

(単位:円)

調 定 月	軽 油 引 取 税				
	調定額(A)	納入申告額(B)	徴収猶予額	A に対する割合	B に対する割合
平成22年 4月	745,832,879	743,693,753	385,059,084	51.6%	51.8%
平成22年 5月	667,958,913	665,137,270	357,171,280	53.5%	53.7%
平成22年 6月	574,922,826	573,483,067	289,911,123	50.4%	50.6%
平成22年 7月	646,106,835	642,819,881	329,409,349	51.0%	51.2%
平成22年 8月	691,802,789	689,609,253	330,039,439	47.7%	47.9%
平成22年 9月	651,077,734	649,413,778	316,622,645	48.6%	48.8%
平成22年 10月	670,648,818	668,620,426	325,337,785	48.5%	48.7%
平成22年 11月	668,998,030	666,896,180	334,591,800	50.0%	50.2%
平成22年 12月	733,545,851	693,835,895	341,885,187	46.6%	49.3%
平成23年 1月	730,354,763	731,216,934	352,551,350	48.3%	48.2%
平成23年 2月	608,502,906	606,812,005	283,719,697	46.6%	46.8%
平成23年 3月	677,065,818	674,106,144	319,519,977	47.2%	47.4%
<b>計</b>	<b>8,066,818,162</b>	<b>8,005,644,586</b>	<b>3,965,818,716</b>	<b>49.2%</b>	<b>49.5%</b>

## 7 金融機関別納付(納入)状況調

(単位:円)

年 月	指定金融機関		収納代理金融機関		県税事務所・税務部		ゆうちょ銀行		コンビニ		口座振替		合計		
	件数	税額	件数	税額	件数	税額	件数	税額	件数	税額	件数	税額	件数	税額	
22	4	2,573	2,867,803,272	1,987	660,938,824	2,982	83,446,169	202	33,025,387	924	24,322,366			8,668	3,669,536,018
	5	59,562	12,251,356,101	52,431	3,069,077,384	5,471	187,647,828	14,885	640,373,985	54,219	2,010,547,573	3	87,600	186,571	18,159,090,471
	6	10,498	5,679,060,885	27,502	4,393,996,635	3,528	127,403,218	4,248	191,180,697	48,845	1,819,526,135	10,727	389,817,500	105,348	12,600,985,070
	7	6,984	3,812,800,332	7,508	952,616,423	2,850	104,740,790	1,818	95,665,964	14,823	555,832,048			33,983	5,521,655,557
	8	4,068	6,247,114,091	4,581	1,146,742,015	1,937	81,233,375	748	66,444,764	10,574	387,218,578			21,908	7,928,752,823
	9	2,229	2,476,334,919	3,140	1,210,899,120	1,525	60,894,438	348	39,556,082	3,954	123,810,836	1,526	139,590,700	12,722	4,051,086,095
	10	2,116	2,867,298,259	2,460	1,970,773,020	1,428	50,106,288	288	37,569,596	3,706	103,890,971	3	184,500	10,001	5,029,822,634
	11	3,326	9,259,512,500	3,039	1,094,562,311	1,189	65,645,291	295	90,329,912	2,474	56,978,979	6	436,000	10,329	10,567,464,993
	12	2,352	5,092,474,217	3,407	2,996,065,189	1,472	57,805,858	262	56,631,909	2,962	83,730,127	1,477	142,035,000	11,932	8,428,742,300
23	1	2,402	3,651,837,855	1,671	754,309,981	877	41,238,464	183	81,233,158	1,899	42,869,420	14	950,100	7,046	4,572,438,978
	2	1,958	4,049,384,919	1,672	814,097,142	1,091	45,226,586	112	33,532,989	1,350	29,627,900	14	1,000,300	6,197	4,972,869,836
	3	1,410	2,832,306,305	2,053	1,232,075,622	1,110	44,046,863	108	24,292,640	1,242	19,345,434			5,923	4,152,066,864
<b>合 計</b>	<b>99,478</b>	<b>61,087,283,655</b>	<b>111,451</b>	<b>20,296,153,666</b>	<b>25,460</b>	<b>949,435,168</b>	<b>23,497</b>	<b>1,389,837,083</b>	<b>146,972</b>	<b>5,257,700,367</b>	<b>13,770</b>	<b>674,101,700</b>	<b>420,628</b>	<b>89,654,511,639</b>	

## 8 不服申立

区	分	要 処 理 件 数			処 理 済 件 数						翌年度への繰越			
		前年度からの繰越	本年度発生	合計	却下	棄却	一部取消	全部取消	取下	合計	国税の決定の繰越に伴うもの	その他	合計	
賦    課	個人事業税	非自主決定分	0	0	0	0	0	0	0	0	0	0	0	0
		自主決定分	0	0	0	0	0	0	0	0	0	0	0	0
	不動産取得税	1	1	2	0	1	0	0	0	1	0	1	1	
	軽油引取税	0	0	0	0	0	0	0	0	0	0	0	0	
	その他の税	0	1	1	0	0	0	0	0	0	0	1	1	
徴	収	1	0	1	0	1	0	0	0	1	0	0	0	
上	記 以 外	0	0	0	0	0	0	0	0	0	0	0	0	
合	計	2	2	4	0	2	0	0	0	2	0	2	2	

## 9 訴 訟

区 分	前年度 未係属 件数	平成22 年度中 発生 件数	計 ( + )	の事件発年度別 内 別 記							平成22 年度中 完結 件数	の完結事由別 内 別 記					平成22 年度未 係属 件数 ( - )	の係属 審級別 内 別 記		
				16	17	18	19	20	21	取		却	勝	一	敗	1		2	3	
				以 前						下		下	訴	部 敗 訴	訴	審		審	審	
賦	個人事業税	非自主決定分	0	0	0	0	0	0	0	0	0	0	0	0	0	0	0	0	0	
		自主決定分	0	0	0	0	0	0	0	0	0	0	0	0	0	0	0	0	0	0
課	不動産取得税		0	0	0	0	0	0	0	0	0	0	0	0	0	0	0	0	0	
	軽油引取税		0	0	0	0	0	0	0	0	0	0	0	0	0	0	0	0	0	0
	その他の税		0	0	0	0	0	0	0	0	0	0	0	0	0	0	0	0	0	0
徴 収	滞納処分		0	0	0	0	0	0	0	0	0	0	0	0	0	0	0	0	0	0
	その他		0	1	1	0	0	0	0	0	0	0	0	0	0	0	1	1	0	0
上 記 以 外		0	0	0	0	0	0	0	0	0	0	0	0	0	0	0	0	0	0	
合 計		0	1	1	0	0	0	0	0	0	0	0	0	0	0	1	1	0	0	

# 1 個人県民税

(1) 市町別課税状況

(単位: 円、人)

市町名	県民税					
	均等割額	所得割額	税額計	納税義務者数	退職所得分離課税分	
					税額	納税義務者数
福井市	131,743,000	8,841,150,100	8,972,893,100	130,940	102,370,625	659
大野市	17,665,400	829,495,000	847,160,400	17,666	7,318,980	68
勝山市	13,211,000	627,183,100	640,394,100	13,211	6,273,600	60
鯖江市	34,217,000	1,798,733,000	1,832,950,000	34,218	12,494,838	125
あわら市	13,688,600	805,740,600	819,429,200	15,036	8,847,600	81
越前市	42,363,000	2,260,089,100	2,302,452,100	42,363	21,592,715	164
坂井市	47,448,300	2,569,005,100	2,616,453,400	47,454	25,423,100	239
永平寺町	9,966,000	535,039,100	545,005,100	9,966	6,248,000	59
池田町	1,645,000	64,900,100	66,545,100	1,645	1,698,700	16
南越前町	5,937,000	280,994,900	286,931,900	5,937	2,637,200	28
越前町	12,037,700	575,166,100	587,203,800	12,039	5,025,500	57
<b>福井県税管内</b>	<b>329,922,000</b>	<b>19,187,496,200</b>	<b>19,517,418,200</b>	<b>330,475</b>	<b>199,930,858</b>	<b>1,556</b>
敦賀市	33,264,300	2,217,141,100	2,250,405,400	33,199	16,493,500	133
小浜市	15,061,000	824,404,800	839,465,800	15,050	9,077,400	77
美浜町	5,022,500	296,956,700	301,979,200	4,969	2,392,200	19
高浜町	5,145,000	298,596,400	303,741,400	5,165	1,806,400	20
おおい町	4,168,000	242,058,200	246,226,200	4,168	1,422,000	18
若狭町	7,705,360	382,610,440	390,315,800	7,783	4,307,700	39
<b>嶺南税務部管内</b>	<b>70,366,160</b>	<b>4,261,767,640</b>	<b>4,332,133,800</b>	<b>70,334</b>	<b>35,499,200</b>	<b>306</b>
<b>合計</b>	<b>400,288,160</b>	<b>23,449,263,840</b>	<b>23,849,552,000</b>	<b>400,809</b>	<b>235,430,058</b>	<b>1,862</b>



## (2) 市町別調定収入状況

(単位:円、%)

	平成22年度現年課税分				平成22年度滞納繰越分					平成22年度 現・滞計				収入率	
	調定額	収入額	収入未済額	収入率	調定額	収入額	不納欠損額	収入未済額	収入率	調定額	収入額	不納欠損額	収入未済額	本年	前年
福井市	9,139,989,625	8,892,607,156	247,382,469	97.3	820,283,079	148,739,980	34,772,125	636,770,974	18.1	9,960,272,704	9,041,347,136	34,772,125	884,153,443	90.8	92.0
大野市	858,527,680	844,577,619	13,950,061	98.4	69,282,724	16,209,772	1,517,397	51,555,555	23.4	927,810,404	860,787,391	1,517,397	65,505,616	92.8	92.6
勝山市	651,118,500	640,317,605	10,800,895	98.3	58,013,679	9,635,355	17,644,278	30,734,046	16.6	709,132,179	649,952,960	17,644,278	41,534,941	91.7	92.4
鯖江市	1,865,491,938	1,830,545,103	34,946,835	98.1	117,833,500	36,491,548	1,905,972	79,435,980	31.0	1,983,325,438	1,867,036,651	1,905,972	114,382,815	94.1	94.6
あわら市	839,127,100	825,839,350	13,287,750	98.4	84,292,367	22,323,015	2,915,445	59,053,907	26.5	923,419,467	848,162,365	2,915,445	72,341,657	91.9	91.6
越前市	2,351,270,815	2,312,810,299	38,460,516	98.4	216,353,923	47,033,232	7,681,732	161,638,959	21.7	2,567,624,738	2,359,843,531	7,681,732	200,099,475	91.9	92.1
坂井市	2,668,731,700	2,611,126,187	57,605,513	97.8	134,068,532	42,244,985	1,465,634	90,357,913	31.5	2,802,800,232	2,653,371,172	1,465,634	147,963,426	94.7	95.7
永平寺町	554,695,000	547,261,381	7,433,619	98.7	30,210,508	8,336,790	329,852	21,543,866	27.6	584,905,508	555,598,171	329,852	28,977,485	95.0	95.2
池田町	69,118,900	68,363,302	755,598	98.9	1,906,533	1,146,616	0	759,917	60.1	71,025,433	69,509,918	0	1,515,515	97.9	97.3
南越前町	293,631,500	289,219,861	4,411,639	98.5	9,590,122	2,505,694	154,810	6,929,618	26.1	303,221,622	291,725,555	154,810	11,341,257	96.2	97.0
越前町	597,626,200	583,341,316	14,284,884	97.6	43,576,291	15,087,405	609,745	27,879,141	34.6	641,202,491	598,428,721	609,745	42,164,025	93.3	93.6
<b>福井県税管内</b>	<b>19,889,328,958</b>	<b>19,446,009,179</b>	<b>443,319,779</b>	<b>97.8</b>	<b>1,585,411,258</b>	<b>349,754,392</b>	<b>68,996,990</b>	<b>1,166,659,876</b>	<b>22.1</b>	<b>21,474,740,216</b>	<b>19,795,763,571</b>	<b>68,996,990</b>	<b>1,609,979,655</b>	<b>92.2</b>	<b>93.0</b>
敦賀市	2,276,690,100	2,204,728,212	71,961,888	96.8	307,252,234	48,083,677	10,766,774	248,401,783	15.6	2,583,942,334	2,252,811,889	10,766,774	320,363,671	87.2	88.0
小浜市	853,507,300	835,630,740	17,876,560	97.9	50,508,082	10,613,678	3,354,431	36,539,973	21.0	904,015,382	846,244,418	3,354,431	54,416,533	93.6	94.0
美浜町	305,423,300	301,717,282	3,706,018	98.8	27,869,035	4,425,490	1,270,245	22,173,300	15.9	333,292,335	306,142,772	1,270,245	25,879,318	91.9	91.5
高浜町	306,603,800	299,832,474	6,771,326	97.8	14,660,759	3,721,735	346,070	10,592,954	25.4	321,264,559	303,554,209	346,070	17,364,280	94.5	95.6
おおい町	248,066,128	245,508,294	2,557,834	99.0	9,658,657	2,221,243	223,573	7,213,841	23.0	257,724,785	247,729,537	223,573	9,771,675	96.1	96.2
若狭町	398,429,500	394,878,804	3,550,696	99.1	9,533,016	4,960,210	454,036	4,118,770	52.0	407,962,516	399,839,014	454,036	7,669,466	98.0	97.8
<b>嶺南税務部管内</b>	<b>4,388,720,128</b>	<b>4,282,295,806</b>	<b>106,424,322</b>	<b>97.6</b>	<b>419,481,783</b>	<b>74,026,033</b>	<b>16,415,129</b>	<b>329,040,621</b>	<b>17.6</b>	<b>4,808,201,911</b>	<b>4,356,321,839</b>	<b>16,415,129</b>	<b>435,464,943</b>	<b>90.6</b>	<b>91.2</b>
<b>合計</b>	<b>24,278,049,086</b>	<b>23,728,304,985</b>	<b>549,744,101</b>	<b>97.7</b>	<b>2,004,893,041</b>	<b>423,780,425</b>	<b>85,412,119</b>	<b>1,495,700,497</b>	<b>21.1</b>	<b>26,282,942,127</b>	<b>24,152,085,410</b>	<b>85,412,119</b>	<b>2,045,444,598</b>	<b>91.9</b>	<b>92.7</b>

### (3) 県民税配当割

(単位:千円)

種 類	税 額	課税支払額	還付分支払額	非課税支払額
上場株式等の配当等	184,911	6,166,715		472,704
公募証券投資信託の収益の分配に係る配当等	18,919	630,936		1,331,921
特定投資法人の投資口の配当等	0	0		0
源泉徴収選択口座内配当等	111,617	6,508,415	2,782,699	9,802,391
<b>合 計</b>	<b>315,447</b>	<b>13,306,066</b>	<b>2,782,699</b>	<b>11,607,016</b>

(注) この欄は平成22年度に課税したものについて、配当割の種類別に記載した。

### (4) 県民税株式等譲渡所得割

(単位:千円)

種 類	税 額	課税支払額	還付分支払額	非課税支払額
特定株式等譲渡所得	104,135	6,180,375	2,708,591	2,845

(注) この欄は平成22年度に課税したものについて記載した。

## 2 法人県民税

区 分	確定法人税割額						確定法人税割額に 対応する前年度分 の中間申告額		確定申告が 翌年度になる 中間申告額		確定申告期限が 翌年度となる 見込納付額		既還付請求 利子割額が 過大である 場合の 納付額		
	事業年度数			税額			事業 年度数	税額	事業 年度数	税額	事業 年度数	税額			
	確定申告の あった もの	うち決定 したもの	確定申告の ないもの	確定申告の あった もの	うち決定 したもの	確定申告の ないもの									
普通法人	分割 本 県 本 店 分	569	0	0	520,976	0	0	151	182,022	156	200,232	4	1,278	0	
	法人 他 県 本 店 分	2,131	2	2	1,601,485	0	228	791	407,613	857	631,548	13	6,719	0	
	県 内 法 人	15,290	26	1	829,640	0	12	1,412	197,279	1,402	298,577	5	8,960	20	
	小 計	17,990	28	3	2,952,101	0	240	2,354	786,914	2,415	1,130,357	22	16,957	20	
	特 別 法 人	824	1	0	125,032	0	0	0	0	0	0	0	0	0	
	公 益 法 人 等	410	1	0	9,748	0	0	0	0	0	0	0	0	0	
	寮等のみを有する法人	-	-	-	-	-	-	-	-	-	-	-	-	-	-
	人 格 な き 社 団 等	113	0	0	375	0	0	0	0	0	0	0	0	0	
	清 算 法 人	998	7	0	14,275	0	0	22	1,924	1	17	1	1,724	0	
	特 定 信 託	0	0	0	0	0	0	0	0	0	0	0	0	0	
法 人 課 税 信 託	0	0	0	0	0	0	0	0	0	0	0	0	0		
<b>合 計</b>	<b>20,335</b>	<b>37</b>	<b>3</b>	<b>3,101,531</b>	<b>0</b>	<b>240</b>	<b>2,376</b>	<b>788,838</b>	<b>2,416</b>	<b>1,130,374</b>	<b>23</b>	<b>18,681</b>	<b>20</b>		

- (注) 1 この欄は、当該年度の法人税割額または均等割として調定されたものについて作成した。  
2 事業年度数は1年、6月等の事業年度区別にかかわらず、それぞれ事業年度ごとに1件として計上した。  
なお、確定法人税割額の事業年度数において、確定申告、修正申告、更正または決定の処理がなされたものについては、最終の段階で1件とした。  
3 納税義務者数は、当該年度中に確定申告した者および決定した者の合計により記載し、同一法人で2以上の事業年度については、一納税義務者とした。  
4 「公益法人等」とは、法人税法別表第1および別表第2に掲げる法人をいう。

(単位:千円、法人)

中間納付額の 歳出還付額		現事業 年度分 調定額			過事業 年度分 調定額	法人税割 調定額	均等割					合計	うち当該年度 に均等割に充 当した利子割 額	当該年度に 発生した 歳出還付額	のうち 利子割額 にかかる 額	
前年度に収 入したもの	当該年度に 収入したもの	+	-	+			納税義務者数									調定額
							総数	資本金等の額								
								50億円超	10億円超 50億円以下	1億円超 10億円以下	1,000万円超 1億円以下					
					+							+				
36,765	0	577,229	11,956	589,185	569	8	18	56	272	215	41,112	630,297	-	-	-	
22,833	0	1,855,200	21,701	1,876,901	2,118	423	199	365	741	390	548,206	2,425,107	-	-	-	
30,560	0	970,490	16,743	987,233	15,261	1	9	82	2,348	12,821	394,017	1,381,250	-	-	-	
90,158	0	3,402,919	50,400	3,453,319	17,948	432	226	503	3,361	13,426	983,335	4,436,654	1,835	101,023	30,324	
0	-	125,032	1,380	126,412	821	10	12	42	143	614	39,689	166,101	-	-	-	
0	-	9,748	326	10,074	1,540	3	0	1	6	1,530	9,859	19,933	-	-	-	
-	-	-	-	-	18	3	2	2	3	8	4,040	4,040	-	-	-	
0	-	375	170	545	113	0	0	0	2	111	1,867	2,412	-	-	-	
259	-	14,351	32	14,383	686	8	3	15	106	554	26,989	41,372	-	-	-	
0	0	0	0	0	-	-	-	-	-	-	0	0	-	-	-	
0	0	0	0	0	-	-	-	-	-	-	0	0	-	-	-	
90,417	0	3,552,425	52,308	3,604,733	21,126	456	243	563	3,621	16,243	1,065,779	4,670,512	1,993	105,433	34,109	

### 3 県民税利子割

#### (1) 利子割の特別徴収義務者等に関する調

(単位:人、件)

区 分	特別徴収義務者数	営 業 所 数
銀 行 等	8	152
信 用 金 庫 等	11	114
農 林 中 央 金 庫 等	47	239
証 券 会 社	10	19
保 険 会 社 等	27	36
社 内 預 金 実 施 企 業	89	93
そ の 他 の 金 融 機 関 等	7	7
<b>合 計</b>	<b>199</b>	<b>660</b>

#### 県民税利子割

- (注) 1 左表の欄は、平成23年3月31日現在における利子割の特別徴収義務者およびその営業所等数について作成した。
- 2 銀行等とは、日本銀行、都市銀行、外為専門銀行、地方銀行、信託銀行、長期信用銀行、ゆうちょ銀行および外国銀行をいうものであること。
- 3 信用金庫等とは、信金中央金庫、信用金庫、商工組合中央金庫、全国信用共同組合連合会、信用組合、労働金庫連合会および労働金庫をいうものであること。
- 4 農林中央金庫等とは、農林中央金庫、信用農業協同組合連合会、農業協同組合、信用漁業協同組合連合会および全国共済農業協同組合連合会をいうものであること。
- 5 保険会社等とは、生命保険会社および損害保険会社をいうものであること。
- 6 その他の金融機関等とは、上記2～5および証券会社、社内預金実施企業以外の金融機関等をいうものであること。
- 7 営業所数とは、地方税法第24条第8項に規定する営業所等のうち、実際に特別徴収の事務を行うものの数をいうものであること。



## 4 個人事業税

(1) 分割個人の所得金額に関する調

(単位:人、千円)

区 分	本 県 本 店 分				他 県 本 店 分	
	課税人員	課税所得金額			課税人員	分割を受けた 課税所得金額
		本県分	他県分	計		
第一種事業	0	0	0	0	1	10,821
第二種事業	0	0	0	0	0	0
第三種事業	0	0	0	0	2	4,184
計	0	0	0	0	3	15,005

(注) 「課税所得金額」の欄には事業主控除後の所得金額を記載した。

## (2) 事業専従者に関する調

(単位:人、千円)

区 分	青 色 申 告			白 色 申 告			計			
	納 税 者 数	専 従 者 数	給 与 額	納 税 者 数	専 従 者 数	控 除 額	納 税 者 数	専 従 者 数	給与(控除)額 +	
第 一 種 事 業	1,501	2,064	5,003,106	180	205	151,440	1,681	2,269	5,154,546	
第 二 種 事 業	7	8	23,573	0	0	0	7	8	23,573	
第三種	あん摩業等以外	440	513	1,470,545	13	17	12,440	453	530	1,482,985
	あん摩業等	9	14	34,195	1	1	860	10	15	35,055
計	1,957	2,599	6,531,419	194	223	164,740	2,151	2,822	6,696,159	

(注) 1 「納税者数」欄は、専従者控除を受けた納税者を記載した。

2 1人で2以上の業種を兼業するものについては、主たる業種に記載した。

3 第三種事業中あん摩業等は、あんま、マッサージまたは指圧、はり、きゅう等標準税率3%の適用を受ける業種を記載した。



## (3) 業種別課税状況に関する調

種 別	平成 22 年 度						事 業 主 控 除 額	
	課 税 人 員			所 得 金 額				
	所得税 課税者	所得税 失格者	計	所 得 税 課 税 者	所 得 税 失 格 者	計		
第 一 種 事 業	物 品 販 売 業	601	4	605	3,093,211	15,882	3,109,093	1,743,628
	金 銭・物 品 貸 付 業	12	0	12	48,280	0	48,280	34,800
	不 動 産 業	1,155	1	1,156	7,653,085	5,035	7,658,120	3,325,337
	製 造 業	295	1	296	1,411,630	3,360	1,414,990	855,984
	輸 送 倉 庫 業	149	1	150	624,313	2,996	627,309	435,000
	請 負 業	1,541	19	1,560	6,832,279	77,114	6,909,393	4,509,744
	印 刷 出 版 業	20	0	20	101,170	0	101,170	58,000
	旅 館 業	75	0	75	365,442	0	365,442	217,017
	料 理 店 業	126	0	126	560,417	0	560,417	358,394
	飲 食 店 業	177	0	177	806,645	0	806,645	507,020
	娛 楽 興 行 業	8	0	8	41,386	0	41,386	22,475
	そ の 他 の 事 業	100	2	102	455,205	6,085	461,290	295,075
<b>計</b>	<b>4,259</b>	<b>28</b>	<b>4,287</b>	<b>21,993,063</b>	<b>110,472</b>	<b>22,103,535</b>	<b>12,362,474</b>	
第 二 種 事 業	畜 産 業	0	0	0	0	0	0	0
	水 産 業	13	0	13	91,259	0	91,259	37,700
	薪 炭 製 造 業	0	0	0	0	0	0	0
	<b>計</b>	<b>13</b>	<b>0</b>	<b>13</b>	<b>91,259</b>	<b>0</b>	<b>91,259</b>	<b>37,700</b>
第 三 種 事 業	医 療 等	76	0	76	556,769	0	556,769	220,159
	法 務 業 等	418	0	418	3,609,071	0	3,609,071	1,211,475
	環 境 衛 生 業 等	287	5	292	1,212,903	18,098	1,231,001	843,659
	そ の 他 の 事 業	122	2	124	615,471	10,348	625,819	357,184
	あ ん 摩 業 等	15	0	15	72,843	0	72,843	43,500
	<b>計</b>	<b>918</b>	<b>7</b>	<b>925</b>	<b>6,067,057</b>	<b>28,446</b>	<b>6,095,503</b>	<b>2,675,977</b>
<b>合 計</b>	<b>5,190</b>	<b>35</b>	<b>5,225</b>	<b>28,151,379</b>	<b>138,918</b>	<b>28,290,297</b>	<b>15,076,151</b>	

(注) 1 該当年度において課税したものについて作成し、事業主控除による失格者については除外した。

2 1人で2以上の業種を兼業するものについては、主たる業種に記載した。

3 「所得金額」欄には、社会保険診療等に係る非課税所得分を控除した金額を記載した。

(単位:人、千円)

差引課税所得金額	平成18年度		平成19年度		平成20年度		平成21年度	
	課税人員	差引課税所得金額	課税人員	差引課税所得金額	課税人員	差引課税所得金額	課税人員	差引課税所得金額
1,365,465	908	2,302,238	854	2,257,797	801	2,174,224	742	1,825,980
13,480	13	61,921	25	72,288	18	43,199	16	23,419
4,332,783	1,252	4,971,457	1,230	4,948,869	1,249	4,845,564	1,203	4,612,074
559,006	663	1,427,583	719	1,562,946	667	1,566,103	563	1,174,253
192,309	237	293,530	237	308,442	202	254,764	138	157,546
2,399,649	2,611	4,594,999	2,702	4,964,067	2,453	4,235,222	2,028	3,281,452
43,170	22	39,413	21	58,725	25	39,840	20	45,516
148,425	74	140,461	77	152,398	93	190,356	91	159,282
202,023	160	320,531	174	350,494	173	335,226	144	278,460
299,625	261	485,892	253	588,455	229	551,213	208	342,393
18,911	8	22,257	11	48,001	9	30,137	7	37,680
166,215	142	291,284	131	175,744	116	213,027	107	196,044
<b>9,741,061</b>	<b>6,351</b>	<b>14,951,566</b>	<b>6,434</b>	<b>15,488,226</b>	<b>6,035</b>	<b>14,478,875</b>	<b>5,267</b>	<b>12,134,099</b>
0	2	10,360	1	320	0	0	0	0
53,559	3	18,272	5	15,548	4	9,195	6	14,531
0	0	0	0	0	0	0	0	0
<b>53,559</b>	<b>5</b>	<b>28,632</b>	<b>6</b>	<b>15,868</b>	<b>4</b>	<b>9,195</b>	<b>6</b>	<b>14,531</b>
336,610	69	398,948	63	359,736	66	346,612	67	315,533
2,397,596	473	2,698,375	466	2,702,579	445	2,856,127	432	2,575,034
387,342	342	474,185	325	475,624	314	490,463	287	462,638
268,635	142	286,230	142	289,696	147	328,507	142	295,556
29,343	15	44,066	19	49,866	13	35,192	16	40,165
<b>3,419,526</b>	<b>1,041</b>	<b>3,901,804</b>	<b>1,015</b>	<b>3,877,501</b>	<b>985</b>	<b>4,056,901</b>	<b>944</b>	<b>3,688,926</b>
<b>13,214,146</b>	<b>7,397</b>	<b>18,882,002</b>	<b>7,455</b>	<b>19,381,595</b>	<b>7,024</b>	<b>18,544,971</b>	<b>6,217</b>	<b>15,837,556</b>

(4) 所得階層別人員に関する調

(単位:人、千円)

区 分	300万円以下 のもの		300万円を超え 310万円以下のもの		310万円を超え 320万円以下のもの		320万円を超え 330万円以下のもの		330万円を超え 340万円以下のもの		340万円を超え 350万円以下のもの		350万円を超え 360万円以下のもの		360万円を超え 370万円以下のもの		370万円を超え 380万円以下のもの		380万円を超え 390万円以下のもの		390万円を超え 400万円以下のもの		400万円を超え 500万円以下のもの		500万円を超え 600万円以下のもの		600万円を超え 700万円以下のもの		700万円を超え 1,000万円以下のもの		1,000万円を超えるもの		合 計			
	人 員	所 得 金 額	人 員	所 得 金 額	人 員	所 得 金 額	人 員	所 得 金 額	人 員	所 得 金 額	人 員	所 得 金 額	人 員	所 得 金 額	人 員	所 得 金 額	人 員	所 得 金 額	人 員	所 得 金 額	人 員	所 得 金 額	人 員	所 得 金 額	人 員	所 得 金 額	人 員	所 得 金 額	人 員	所 得 金 額	人 員	所 得 金 額	人 員	所 得 金 額	人 員	所 得 金 額
	第一種事業	所得税課税者	223	659,116	225	683,714	213	670,524	175	567,974	188	629,105	191	658,736	169	642,554	127	475,371	128	490,190	125	489,142	902	4,005,885	503	2,711,861	267	1,704,557	401	3,247,226	246	3,757,443	4,259	21,993,063		
	所得税失格者	2	5,996	3	9,197	2	6,309	3	9,682	1	3,360	2	6,976	0	3,670	2	7,458	1	3,897	0	0	7	32,306	4	21,621	0	0	0	0	0	0	0	0	0	28	110,472
	計	225	665,112	228	692,911	215	676,833	178	577,656	189	632,465	193	665,712	169	646,224	129	482,829	129	494,087	125	489,142	909	4,038,191	507	2,733,482	267	1,704,557	401	3,247,226	246	3,757,443	4,287	22,103,535			
第二種事業	所得税課税者	0	0	0	0	0	0	1	3,241	1	3,323	0	0	0	0	1	3,798	0	0	1	3,984	2	8,746	1	5,341	1	6,432	4	35,789	1	20,605	13	91,259			
	所得税失格者	0	0	0	0	0	0	0	0	0	0	0	0	0	0	0	0	0	0	0	0	0	0	0	0	0	0	0	0	0	0	0	0	0	0	
	計	0	0	0	0	0	0	1	3,241	1	3,323	0	0	0	0	1	3,798	0	0	1	3,984	2	8,746	1	5,341	1	6,432	4	35,789	1	20,605	13	91,259			
第三種事業	あん摩業等以外のもの	所得税課税者	44	129,785	42	128,141	37	116,754	31	100,837	27	90,232	25	86,282	32	113,637	24	87,586	29	107,500	23	88,556	16	63,204	185	827,398	114	618,903	58	378,349	95	782,388	121	2,274,662	903	5,994,214
	所得税失格者	0	0	1	3,029	0	0	1	3,235	0	0	0	0	0	1	3,622	0	0	0	0	0	3	12,439	0	0	1	6,121	0	0	0	0	0	7	28,446		
	計	44	129,785	43	131,170	37	116,754	32	104,072	27	90,232	25	86,282	32	113,637	25	91,208	29	107,500	23	88,556	16	63,204	188	839,837	114	618,903	59	384,470	95	782,388	121	2,274,662	910	6,022,660	
	あん摩業等	所得税課税者	0	0	0	0	0	2	6,477	1	3,383	1	3,489	0	0	0	1	3,795	1	3,849	0	0	3	12,792	4	22,189	1	6,399	0	0	1	10,470	15	72,843		
	所得税失格者	0	0	0	0	0	0	0	0	0	0	0	0	0	0	0	0	0	0	0	0	0	0	0	0	0	0	0	0	0	0	0	0	0		
	計	0	0	0	0	0	0	2	6,477	1	3,383	1	3,489	0	0	0	1	3,795	1	3,849	0	0	3	12,792	4	22,189	1	6,399	0	0	1	10,470	15	72,843		
	小計	44	129,785	43	131,170	37	116,754	34	110,549	28	93,615	26	89,771	32	113,637	25	91,208	30	111,295	24	92,405	16	63,204	191	852,629	118	641,092	60	390,869	95	782,388	122	2,285,132	925	6,095,503	
合計	所得税課税者	267	788,901	267	811,855	250	787,278	209	678,529	217	726,043	217	748,507	201	713,302	200	730,140	158	590,464	152	582,595	142	556,330	1,092	4,854,821	622	3,358,294	327	2,095,737	500	4,065,403	369	6,063,180	5,190	28,151,379	
	所得税失格者	2	5,996	4	12,226	2	6,309	4	12,917	1	3,360	2	6,976	0	0	2	7,292	2	7,458	1	3,897	0	0	10	44,745	4	21,621	1	6,121	0	0	0	0	35	138,918	
	計	269	794,897	271	824,081	252	793,587	213	691,446	218	729,403	219	755,483	201	713,302	202	737,432	160	597,922	153	586,492	142	556,330	1,102	4,899,566	626	3,379,915	328	2,101,858	500	4,065,403	369	6,063,180	5,225	28,290,297	

(注) 1 この調は、当該年度において課税したものについて作成した。  
 2 1人で2以上の業種を兼業するものについては、主たる業種に記載した。  
 3 所得金額は、事業主控除前の所得金額である。なお、中途開業業者について、その所得を年所得に換算した額の所得区分欄に人員および実績を記載した。  
 4 第三種事業中、あん摩業等は、あんま、マッサージまたは指圧、はり、きゅう等標準税率3%の適用を受ける業種を記載した。  
 5 2以上の都道府県に分割する個人については、県内に主たる事業所を有するもののみを記載した。

## 5 法人事業税

### (1) 事業税額等に関する調

区 分		現事業年度分										
		確定額						確定事業税額に対応する 前年度分の中間申告額				
		事業年度数		所得 (収入) 金額	税額		確定申告および 決定のない中間申告		事業 年度数	税額		
		確定申告が あった もの	うち決定 したもの		確定申告が あった もの	うち決定 したもの	事業 年度数	税額				
所得課税分 (外形対象法人分を除く)	普通法人	分割	本県本店分	508	0	14,028,217	729,474	0	0	0	140	240,663
		法人	他県本店分	1,257	2	14,713,056	771,831	0	1	257	402	193,991
		県内法人		14,953	26	42,172,558	1,972,935	0	1	35	1,330	503,525
		小計 A		16,718	28	70,913,831	3,474,240	0	2	292	1,872	938,179
		特別法人 B		1,111	1	10,389,067	367,890	0	0	0	1	15
		公益法人等 C		410	1	895,794	39,762	0	0	0	0	0
		人格なき社団等 D		113	0	58,082	1,668	0	0	0	0	0
		清算法人 E		973	7	687,461	33,800	0	0	0	18	4,261
		特定信託 F		0	0	0	0	0	0	0	0	0
		法人課税信託 G		0	0	0	0	0	0	0	0	0
	計 H			19,325	37	82,944,235	3,917,360	0	2	292	1,891	942,455
	A + B + C + D + E + F + G			38	0	700,110,675	4,900,773	0	0	0	34	2,549,133
	収入金額課税分 I			978	0	-	5,409,248	0	2	1,557	757	1,973,518
	外形対象法人分 J					-						
	合計 H+I+J			20,341	37	-	14,227,381	0	4	1,849	2,682	5,465,106

(注) 事業年度数は、1年、6月等の事業年度区別にかかわらず、それぞれ事業年度ごとに1件として計上した。  
「確定額」の欄の事業年度において、確定申告、修正申告、更正または決定の処理がなされたものについては最終の段階で1件とした。

(単位:千円)

						過事業年度分			合計 +	当該年度 において 発生した 歳出還付額
確定申告が翌年度に なる中間申告額		確定申告期限が翌年 度となる見込納付額		中間納付額の 歳出還付額		調定額  + - + + +	所得 (収入) 金額	調定額		
事業 年度数	税額	事業 年度数	税額	前年度に 収入した もの	当該年度に 収入したもの					
139	251,219	3	815	44,054	0	784,899	346,551	30,539	815,438	-
453	235,610	5	15,405	23,238	0	852,350	381,478	27,775	880,125	-
1,308	630,567	5	28,827	87,342	0	2,216,181	1,605,751	80,548	2,296,729	-
1,900	1,117,396	13	45,047	154,634	0	3,853,430	2,333,780	138,862	3,992,292	-
0	0	0	0	0	-	367,875	3,025,148	6,518	374,393	-
0	0	0	0	0	-	39,762	49,267	2,103	41,865	-
0	0	0	0	0	-	1,668	15,563	778	2,446	-
1	53	1	3,514	448	-	33,554	39,506	163	33,717	-
0	0	0	0	0	0	0	0	0	0	-
0	0	0	0	0	0	0	0	0	0	-
1,901	1,117,449	14	48,561	155,082	0	4,296,289	5,463,264	148,424	4,444,713	-
34	2,446,066	1	8,000	0	0	4,805,706	5,787	75	4,805,781	-
768	2,295,639	12	56,009	223,749	0	6,012,684	-	173,213	6,185,897	-
<b>2,703</b>	<b>5,859,154</b>	<b>27</b>	<b>112,570</b>	<b>378,831</b>	<b>0</b>	<b>15,114,679</b>	<b>-</b>	<b>321,712</b>	<b>15,436,391</b>	<b>428,281</b>

(2) 事業税額等に関する調(外形対象法人分)

区 分		現 事 業 年												
		確 定 額							確定事業税額に対応する 前年度分の中間申告額		確定申告が翌年度に なる中間申告額			
		事業年度数		所得金額、付加 価値額または資 本金等の額	税 額		確定申告および 決定のない中間申告		事業 年度数	税額	事業 年度数	税額		
		確定申告 があった もの	うち決定 したもの		確定申告 があった もの	うち決定 したもの	事業 年度数	税 額						
所得 割分	普通 法人	分割法人	本県本店分	61	0	15,713,382	455,397	0	0	49	226,942	50	188,970	
		他県本店分	843	0	72,149,920	2,074,290	0	2	260	658	1,028,006	673	819,377	
		県内法人	51	0	8,357,262	240,453	0	0	0	43	50,549	44	119,820	
		小計	955	0	96,220,564	2,770,140	0	2	260	750	1,305,497	767	1,128,167	
		清算法人	23	0	352,586	10,225	0	0	0	7	1,976	1	0	
	計	A	978	0	96,573,150	2,780,365	0	2	260	757	1,307,473	768	1,128,167	
付加 価値 割分	普通 法人	分割法人	本県本店分	-	-	71,464,217	343,025	0	-	0	-	76,900	-	145,898
		他県本店分	-	-	273,950,289	1,314,898	0	-	938	-	332,377	-	569,538	
		県内法人	-	-	40,697,928	195,348	0	-	0	-	46,506	-	95,423	
		小計	-	-	386,112,434	1,853,271	0	-	938	-	455,783	-	810,859	
		清算法人	-	-	2,547,938	12,229	0	-	0	-	1,973	-	0	
	計	B	-	-	388,660,372	1,865,500	0	-	938	-	457,756	-	810,859	
資本 割分	普通 法人	分割法人	本県本店分	-	-	102,195,666	204,388	0	-	0	-	53,693	-	97,176
		他県本店分	-	-	257,569,623	515,099	0	-	359	-	141,566	-	239,567	
		県内法人	-	-	21,948,435	43,896	0	-	0	-	13,030	-	19,870	
		計	-	-	381,713,724	763,383	0	-	359	-	208,289	-	356,613	
合計		A + B + C	978	0	-	5,409,248	0	2	1,557	757	1,973,518	768	2,295,639	

(単位:千円)

度		分			過事業年度分		合計 +	当該年度 において 発生した 歳出還付額
確定申告期限が翌年 度となる見込納付額		中間納付額の 歳出還付額		調定額	所得金額、付加 価値額または資 本金等の額	調定額		
事業 年度数	税額	前年度に 収入した もの	当該年度 に収入し たもの	+ - + + +				
2	3,076	57,726	0	478,227	358,126	25,785	504,012	-
10	24,257	147,349	0	2,037,527	1,518,389	108,455	2,145,982	-
0	0	5,583	0	315,307	13,139	524	315,831	-
12	27,333	210,658	0	2,831,061	1,889,654	134,764	2,965,825	-
0	0	363	0	8,612	0	0	8,612	-
12	27,333	211,021	0	2,839,673	1,889,654	134,764	2,974,437	-
-	1,908	2,892	0	416,823	805,568	3,866	420,689	-
-	15,766	6,901	0	1,575,664	3,992,290	19,174	1,594,838	-
-	0	695	0	244,960	182,221	875	245,835	-
-	17,674	10,488	0	2,237,447	4,980,079	23,915	2,261,362	-
-	0	0	0	10,256	0	0	10,256	-
-	17,674	10,488	0	2,247,703	4,980,079	23,915	2,271,618	-
-	546	27	0	248,444	209,916	420	248,864	-
-	10,456	426	0	624,341	7,057,749	14,114	638,455	-
-	0	1,787	0	52,523	0	0	52,523	-
-	11,002	2,240	0	925,308	7,267,665	14,534	939,842	-
12	56,009	223,749	0	6,012,684	-	173,213	6,185,897	214,542

(3)業種別および分割基準別に関する調(外形対象法人分を除く。)

区	分	本県本店分				
		法人数	事業年度数	所得(収入)金額	事業税額	
収入金額課税分	電 気	発 電 用 固 定 資 産 割	-	-	0	0
		総 固 定 資 産 割	0	0	0	0
	給 業	事 務 所 数 割	-	-	0	0
		従 業 者 数 割	0	0	0	0
	ガ 入	給 業 割	0	0	0	0
		事 務 所 数 割	-	-	0	0
	生 命	事 務 所 数 割	0	0	0	0
		従 業 者 数 割	0	0	0	0
	損 害	事 務 所 数 割	-	-	0	0
		保 業 割	0	0	0	0
小 計		0	0	0	0	
所得課税分 (外形対象法人分を除く)	倉 庫	業 業	3	3	36,064	2,499
		事 務 所 数 割	0	0	0	0
	鉄 道	事 務 所 数 割	-	-	0	0
		従 業 者 数 割	0	0	0	0
	銀 行 業	事 務 所 数 割	-	-	0	0
		従 業 者 数 割	0	0	0	0
	証 券 業	事 務 所 数 割	-	-	0	0
		従 業 者 数 割	0	0	0	0
	製 造 業	資 本 金 1 億 円 以 上 の 法 人	6	6	0	0
		資 本 金 1 億 円 未 満 の 法 人	136	136	8,412,016	495,525
	建 設 業	事 務 所 数 割	-	-	271,127	17,696
		従 業 者 数 割	72	72	414,505	27,059
	運 輸 業	事 務 所 数 割	-	-	127,261	7,073
		従 業 者 数 割	18	18	219,478	12,528
	卸 売 業	事 務 所 数 割	-	-	802,702	46,479
		小 販 業 割	165	165	1,149,220	68,819
	そ の 他	事 務 所 数 割	-	-	0	0
保 險 業 割		0	0	0	0	
不 動 産	事 務 所 数 割	-	-	31,380	1,647	
	業 者 数 割	8	8	35,008	1,841	
サ ー ビ ー 業	事 務 所 数 割	-	-	1,026,370	54,513	
	従 業 者 数 割	93	93	1,442,483	76,304	
上 外 記 の 業	事 務 所 数 割	-	-	22,816	1,288	
	従 業 者 数 割	7	7	37,787	2,167	
小 計		508	508	14,028,217	815,438	
合 計		508	508	-	815,438	



(単位:千円)

他県本店分				合計	
法人数	事業 年度数	所得(収入)金 額	事業税額	所得(収入)金額 +	事業税額 +
-	-	263,950,322	1,365,356	263,950,322	1,365,356
5	5	381,700,201	3,051,216	381,700,201	3,051,216
-	-	0	0	0	0
0	0	0	0	0	0
0	0	0	0	0	0
-	-	21,900,835	157,499	21,900,835	157,499
19	19	10,564,617	83,577	10,564,617	83,577
-	-	13,339,578	89,655	13,339,578	89,655
11	12	8,088,689	54,661	8,088,689	54,661
35	36	699,544,242	4,801,964	699,544,242	4,801,964
5	5	30,413	2,192	66,477	4,691
0	0	0	0	0	0
-	-	0	0	0	0
1	1	0	0	0	0
-	-	0	0	0	0
1	1	0	0	0	0
17	17	116,664	6,519	116,664	6,519
234	235	3,687,466	216,019	12,099,482	711,544
-	-	1,676,369	95,962	1,947,496	113,658
150	150	1,172,554	65,842	1,587,059	92,901
-	-	327,040	20,408	454,301	27,481
82	82	159,313	10,452	378,791	22,980
-	-	1,650,084	101,618	2,452,786	148,097
382	383	1,079,911	63,329	2,229,131	132,148
-	-	65,158	2,211	65,158	2,211
14	14	28,877	994	28,877	994
-	-	71,540	4,633	102,920	6,280
19	19	34,825	3,129	69,833	4,970
-	-	2,904,822	175,139	3,931,192	229,652
330	333	1,490,367	90,231	2,932,850	166,535
-	-	100,114	5,047	122,930	6,335
17	17	117,539	16,400	155,326	18,567
1,252	1,257	14,713,056	880,125	28,741,273	1,695,563
<b>1,287</b>	<b>1,293</b>	-	<b>5,682,089</b>	-	<b>6,497,527</b>

## (4)業種別および分割基準別に関する調(外形対象法人分)

(単位:千円)

区 分	本県本店分						他県本店分						合計			
	法人数	事業 年度数	所得金額	付加価値額	資本金等の額	事業税額	法人数	事業 年度数	所得金額	付加価値額	資本金等の額	事業税額	所得金額 +	付加価値額 +	資本金等の額 +	事業税額 +
倉 庫 業	0	0	0	0	0	0	3	3	95,483	445,137	200,962	5,639	95,483	445,137	200,962	5,639
鉄 道 事 業 ・ 軌 道 事 業	0	0	0	0	0	0	4	4	2,075,284	10,931,573	4,937,458	113,991	2,075,284	10,931,573	4,937,458	113,991
銀 行 業	事務所数割	-	2,287,693	6,006,308	13,786,546	149,126	-	-	1,565,815	4,505,642	11,138,286	93,261	3,853,508	10,511,950	24,924,832	242,387
	従業者数割	2	2,488,379	6,499,302	14,853,537	161,589	9	9	653,385	1,870,327	7,059,969	44,683	3,141,764	8,369,629	21,913,506	206,272
証 券 業	事務所数割	-	0	26,876	205,999	699	-	-	517,298	2,810,817	6,724,885	58,799	517,298	2,837,693	6,930,884	59,498
	従業者数割	1	1	0	30,374	232,808	786	10	11	359,439	1,682,152	3,189,630	35,514	359,439	1,712,526	3,422,438
製 造 業	32	32	5,496,285	38,338,571	60,039,237	564,130	226	227	31,448,186	91,448,197	110,067,736	1,730,105	36,944,471	129,786,768	170,106,973	2,294,235
建 設 業	事務所数割	-	23,371	872,931	796,018	7,217	-	-	5,782,927	26,024,538	21,291,222	374,382	5,806,298	26,897,469	22,087,240	381,599
	従業者数割	5	28,344	1,177,555	752,298	8,855	136	137	3,745,092	14,929,159	9,016,115	226,614	3,773,436	16,106,714	9,768,413	235,469
運 輸 ・ 通 信 業	事務所数割	-	172,050	754,185	101,072	8,403	-	-	7,288,901	20,846,819	14,509,281	339,406	7,460,951	21,601,004	14,610,353	347,809
	従業者数割	1	231,733	1,015,810	136,134	11,320	55	55	1,621,859	9,211,768	4,610,125	107,540	1,853,592	10,227,578	4,746,259	118,860
卸 売 業 ・ 小 売 業	事務所数割	-	1,418,926	5,076,789	2,058,392	75,408	-	-	5,071,716	33,320,191	28,889,611	474,878	6,490,642	38,396,980	30,948,003	550,286
	従業者数割	10	2,908,221	8,201,628	4,190,354	135,194	211	213	3,413,245	17,296,174	10,197,340	259,421	6,321,466	25,497,802	14,387,694	394,615
そ の 他 金 融 業	事務所数割	-	0	0	0	0	-	-	117,687	468,971	3,061,968	12,105	117,687	468,971	3,061,968	12,105
	従業者数割	0	0	0	0	0	12	13	66,071	179,468	891,513	4,816	66,071	179,468	891,513	4,816
不 動 産 業	事務所数割	-	0	62,287	1,916,978	5,886	-	-	914,534	2,105,269	2,877,119	40,891	914,534	2,167,556	4,794,097	46,777
	従業者数割	1	1	0	10,381	319,496	891	18	18	578,652	1,001,555	993,968	35,513	578,652	1,011,936	1,313,464
サ ー ビ ス 業	事務所数割	-	214,490	944,929	622,578	11,976	-	-	4,375,346	21,665,583	9,096,331	256,739	4,589,836	22,610,512	9,718,909	268,715
	従業者数割	8	443,890	2,446,291	1,879,619	31,328	139	141	2,261,171	11,031,482	3,249,975	131,207	2,705,061	13,477,773	5,129,594	162,535
上 以 事 外 記 業	事務所数割	-	0	0	0	0	-	-	132,516	1,005,406	2,634,530	15,379	132,516	1,005,406	2,634,530	15,379
	従業者数割	1	1	0	0	304,600	757	12	12	65,313	1,170,061	2,931,599	18,392	65,313	1,170,061	3,236,199
合 計	61	61	15,713,382	71,464,217	102,195,666	1,173,565	835	843	72,149,920	273,950,289	257,569,623	4,379,275	87,863,302	345,414,506	359,765,289	5,552,840

## (5)業種別法人数に関する調

## ア 普通法人

業種 区分	県内に本店を有する法人									県外に本店を有する法人			合計			左記のうち下記該当のもの		
	単独法人			分割法人			計			1年決算	半年決算	計	1年決算	半年決算	計	清算法人	休業中の法人	所在不明の法人
	1年決算	半年決算	計	1年決算	半年決算	計	1年決算	半年決算	計									
農 林 水 産 業	192	0	192	3	0	3	195	0	195	3	0	3	198	0	198	2	4	0
鉱 業	25	0	25	0	0	0	25	0	25	0	0	0	25	0	25	3	1	0
建 設 業	3,512	0	3,512	81	0	81	3,593	0	3,593	303	0	303	3,896	0	3,896	153	72	4
製 造 業	3,822	0	3,822	176	0	176	3,998	0	3,998	510	0	510	4,508	0	4,508	187	97	1
卸 小 売 業	4,699	0	4,699	186	0	186	4,885	0	4,885	622	0	622	5,507	0	5,507	203	115	7
金 融 保 険 業	251	0	251	3	0	3	254	0	254	77	0	77	331	0	331	8	5	0
不 動 産 業	957	0	957	10	0	10	967	0	967	41	0	41	1,008	0	1,008	39	28	1
運 輸 ・ 通 信 業	542	0	542	23	0	23	565	0	565	153	0	153	718	0	718	16	15	1
電 気 ・ ガ ス 業	2	0	2	0	0	0	2	0	2	5	0	5	7	0	7	0	0	0
サ ー ビ ス 業	2,755	0	2,755	114	0	114	2,869	0	2,869	492	0	492	3,361	0	3,361	137	81	5
そ の 他	134	0	134	6	0	6	140	0	140	25	0	25	165	0	165	6	4	0
<b>合 計</b>	<b>16,891</b>	<b>0</b>	<b>16,891</b>	<b>602</b>	<b>0</b>	<b>602</b>	<b>17,493</b>	<b>0</b>	<b>17,493</b>	<b>2,231</b>	<b>0</b>	<b>2,231</b>	<b>19,724</b>	<b>0</b>	<b>19,724</b>	<b>754</b>	<b>422</b>	<b>19</b>

イ 特別法人

種 別	区 分	県内法人	県外法人	計	左記のうち下記該当のもの		
					清算法人	休業中 の法人	所在不明 の法人
農 業 協 同 組 合 等		100	1	101	2	0	0
消 費 生 活 協 同 組 合 等		9	4	13	0	0	0
信 用 金 庫 業		5	3	8	0	0	0
中 小 企 業 協 同 組 合 業		551	8	559	29	12	0
漁 業 組 合 業		34	0	34	2	0	0
森 林 組 合 業		176	0	176	5	30	0
農 林 中 金 ・ 商 工 中 金		0	0	0	0	0	0
医 療 法 人		293	1	294	4	0	0
そ の 他		33	4	37	2	1	0
<b>合 計</b>		<b>1,201</b>	<b>21</b>	<b>1,222</b>	<b>44</b>	<b>43</b>	<b>0</b>

(注) 種別は、法第72条の24の7第5項各号に掲げる法人の種別により分類した。  
ただし、同項第5号および第6号に掲げる法人については、「その他」として分類した。

ウ 公益法人等

種 別	区 分	県内法人	県外法人	計	左記のうち下記該当のもの		
					清算法人	休業中の法人	所在不明の法人
公益法人等	収益事業を行うもの	374	49	423	5	3	0
	収益事業を行わないもの	1,126	30	1,156	15	2	1
人格のない社団等	収益事業を行うもの	117	2	119	2	1	0
	収益事業を行わないもの	4	0	4	0	2	0
合	計	1,621	81	1,702	22	8	1

## (6) 資本金別法人数に関する調

区分 資本金別	分割法人							県内法人			合計			その他			
	利益法人			欠損法人			小計 +	利益法人	欠損法人	小計 +	利益法人 +	欠損法人 +	小計 +	不申告 法人	休業中 の法人	清算中 の法人	所在不明 法人
	2の県に またがる もの	3以上の 県にまた がるもの	計	2の県に またがる もの	3以上の 県にまた がるもの	計											
300万円未満	1	0	1	7	0	7	8	141	458	599	142	465	607	77	38	42	0
300万円以上 1,000万円未満	15	10	25	44	2	46	71	1,508	5,864	7,372	1,533	5,910	7,443	469	231	337	17
1,000万円	49	22	71	49	17	66	137	1,145	3,539	4,684	1,216	3,605	4,821	194	105	211	1
1,000万円超 5,000万円未満	72	37	109	60	20	80	189	704	1,294	1,998	813	1,374	2,187	64	39	97	0
5,000万円以上 1億円未満	21	23	44	26	23	49	93	111	137	248	155	186	341	6	4	12	0
1億円	1	2	3	3	4	7	10	10	14	24	13	21	34	0	0	0	0
1億円超 10億円未満	3	14	17	13	10	23	40	23	22	45	40	45	85	1	2	1	1
10億円	0	0	0	0	0	0	0	0	0	0	0	0	0	0	0	0	0
10億円超 50億円未満	1	7	8	0	7	7	15	1	4	5	9	11	20	0	0	0	0
50億円	0	0	0	0	1	1	1	0	0	0	0	1	1	0	0	0	0
50億円超 100億円未満	0	1	1	0	1	1	2	0	0	0	1	1	2	0	0	0	0
100億円以上	0	1	1	0	2	2	3	0	0	0	1	2	3	0	0	0	0
<b>合 計</b>	<b>163</b>	<b>117</b>	<b>280</b>	<b>202</b>	<b>87</b>	<b>289</b>	<b>569</b>	<b>3,643</b>	<b>11,332</b>	<b>14,975</b>	<b>3,923</b>	<b>11,621</b>	<b>15,544</b>	<b>811</b>	<b>419</b>	<b>700</b>	<b>19</b>

(注) 1 この調は、平成22年2月1日から平成23年1月31日までの間に事業年度が終了し、かつ、当該事業年度までに申告納付期限の到来した普通法人(収入金額課税の法人を除く。)について確定申告の段階で作成した。

2 上期または下期のいずれかに利益がある場合には利益法人とし、上期および下期ともに欠損の場合には欠損法人とした。

なお、不申告法人か否かについても、上期または下期のいずれかに申告があれば不申告法人とはせず、上期および下期ともに不申告である場合に不申告法人とした。

不申告法人について、上期または下期のいずれか、または上期および下期とも決定があったときは、不申告の欄に記載していない。

## (7) 資本金別および所得階層別に関する調

資本金別 所得階層	欠損法人		年所得400万円以下		年所得400万円超 800万円以下		年所得800万円超 1,000万円以下		年所得1,000万円超 5,000万円以下		年所得5,000万円超 1億円以下		年所得1億円超 10億円以下		年所得10億円超		合 計	
	法人数	うち連結 申告法人数	法人数	所得金額 (千円)	法人数	所得金額 (千円)	法人数	所得金額 (千円)	法人数	所得金額 (千円)	法人数	所得金額 (千円)	法人数	所得金額 (千円)	法人数	所得金額 (千円)	法人数	所得金額 (千円)
300万円未満	465	0	128	111,076	7	42,201	4	34,930	3	63,396	0	0	0	0	0	0	607	251,603
300万円以上 1,000万円未満	5,910	1	1,146	1,281,254	199	1,119,346	45	395,794	125	2,387,619	11	810,874	7	1,632,686	0	0	7,443	7,627,573
1,000万円	3,605	1	706	811,754	149	857,420	47	419,868	255	5,645,747	37	2,522,593	22	5,609,254	0	0	4,821	15,866,636
1,000万円超 5,000万円未満	1,374	1	333	497,989	118	690,433	29	255,849	218	5,094,919	58	3,853,888	55	12,900,775	2	2,194,036	2,187	25,487,889
5,000万円以上 1億円未満	186	2	41	64,615	14	87,759	3	26,756	47	1,145,046	24	1,711,095	24	5,466,679	2	4,466,968	341	12,968,918
1億円	21	0	3	7,655	2	10,088	1	8,418	2	58,180	3	196,216	2	397,576	0	0	34	678,133
1億円超 10億円未満	45	3	4	4,651	1	4,274	1	8,311	9	232,202	6	421,511	14	3,732,129	5	7,805,768	85	12,208,846
10億円	0	0	0	0	0	0	0	0	0	0	0	0	0	0	0	0	0	0
10億円超 50億円未満	11	3	0	0	0	0	0	0	0	0	0	0	5	2,372,793	4	9,893,430	20	12,266,223
50億円	1	0	0	0	0	0	0	0	0	0	0	0	0	0	0	0	1	0
50億円超 100億円未満	1	0	0	0	0	0	0	0	0	0	0	0	0	0	1	4,094,340	2	4,094,340
100億円以上	2	1	0	0	0	0	0	0	0	0	0	0	0	0	1	5,882,641	3	5,882,641
<b>合 計</b>	<b>11,621</b>	<b>12</b>	<b>2,361</b>	<b>2,778,994</b>	<b>490</b>	<b>2,811,521</b>	<b>130</b>	<b>1,149,926</b>	<b>659</b>	<b>14,627,109</b>	<b>139</b>	<b>9,516,177</b>	<b>129</b>	<b>32,111,892</b>	<b>15</b>	<b>34,337,183</b>	<b>15,544</b>	<b>97,332,802</b>

(注) 1 この調は、当該年度において確定した普通法人に係る法人の事業税額(中間申告に係る税額を除く。)に対応する所得金額のうち現事業年度分について作成した。

2 事業年度が2回の法人の所得については、「年所得400万円以下」の欄には、200万円以下のものを記載し、他の所得区分についても同様とした。

## (8) 収入金額課税法人に関する調

(単位:千円)

区 分	分 割 法 人				県 内 法 人				税 額
	法人数	事業年度数	収入金額	所得金額	法人数	事業年度数	収入金額	所得金額	
電 気 供 給 業	0	0	0	0	0	0	0	0	4,519,554
ガ ス 供 給 業	0	0	0	0	2	2	566,433	5,806	3,965
生 命 保 険 業	0	0	0	0	0	0	0	0	227,257
損 害 保 険 業	0	0	0	0	0	0	0	0	149,997
<b>合 計</b>	<b>0</b>	<b>0</b>	<b>0</b>	<b>0</b>	<b>2</b>	<b>2</b>	<b>566,433</b>	<b>5,806</b>	<b>4,900,773</b>

(注) この調は、当該年度において確定したもののうち、本県本店法人の現事業年度分について作成した。

ただし、「税額」については、他県本店法人分も含めた総額を記載した。



## (9) 法人税または所得税の所得金額と異なる金額等に関する調

(単位:人、千円)

区 分	法人			個人	
	法人数	事業年度数	所得金額	人員	所得金額
事業税の 所得が多く なる事項	法人税または所得税における損金または必要経費算入額				
	所得税額	316	316	11,644	-
	海外投資等損失準備金勘定への繰入額	0	0	0	-
	技術等海外取引に係る所得の特別控除額	0	0	0	0
	法人税の当期分のみなし欠損金額	0	0	0	-
	計 + + +	316	316	11,644	0
事業税の 所得が少なく なる事項	益金の額に算入した海外投資等損失準備金勘定からの戻入額	0	0	0	-
	社会保険診療報酬等に係る所得	280	280	5,761,479	68
	法人税の繰戻しがある場合の繰越欠損金額	69	69	1,206,681	-
	内国法人または内国個人の外国の事業に帰属する所得	1	1	11,322	0
	個人の第二種事業の自家労力による非課税	-	-	-	0
	法第72条の2第10項第5号の視力障害に係るもの	-	-	-	0
	計 + + + + +	350	350	6,979,482	68
	<b>差 引 計 -</b>	-	-	<b>6,967,838</b>	-
					<b>1,673,883</b>

(注) この調は、法人にあっては平成21年2月1日から平成22年1月31日までの間に事業年度が終了したものの確定申告分(確定申告に係る修正申告、更正および決定を含む。)について、個人にあっては現年課税分について作成した。

## (10) 法人事業税の業種別調定状況調

(単位:千円、%)

業 種	平成21年度			平成22年度			対前年比
	件数	調定税額	構成比	件数	調定税額	構成比	
農 林 水 産 業	246	10,252	0.1	256	5,110	0.0	49.8
鉱 業	21	74	0.0	20	120	0.0	162.2
建 設 業	3,863	1,295,056	6.8	3,800	1,071,186	6.9	82.7
製 造 業	4,655	3,572,647	18.7	4,622	4,378,451	28.3	122.6
織 維	906	291,643	1.5	892	573,607	3.7	196.7
木 材	186	72,516	0.4	197	60,628	0.4	83.6
パ ル プ ・ 紙	104	146,376	0.8	102	104,923	0.7	71.7
化 学	156	870,204	4.6	147	1,070,046	6.9	123.0
非 鉄 金 属	36	142,018	0.7	38	70,967	0.5	50.0
金 属 製 品	260	114,793	0.6	252	162,041	1.0	141.2
一 般 機 械 製 造	286	113,668	0.6	281	39,318	0.3	34.6
電 気 機 械 器 具	267	426,105	2.2	280	571,567	3.7	134.1
眼 鏡	476	105,759	0.6	457	105,992	0.7	100.2
そ の 他	1,978	1,289,564	6.8	1,976	1,619,361	10.5	125.6
卸 小 売 業	5,583	2,071,016	10.9	5,571	1,790,106	11.6	86.4
織 維 卸	151	38,136	0.2	156	79,842	0.5	209.4
そ の 他	5,432	2,032,880	10.7	5,415	1,710,264	11.1	84.1
金 融 保 険 業	419	1,562,633	8.2	418	1,075,482	7.0	68.8
銀 行	19	749,300	3.9	23	448,665	2.9	59.9
証 券	26	77,197	0.4	25	99,777	0.6	129.2
保 険 業	71	553,664	2.9	65	403,929	2.6	73.0
そ の 他	303	182,473	1.0	305	123,110	0.7	67.5
不 動 産 業	1,069	294,989	1.5	1,050	178,726	1.2	60.6
運 輸 ・ 通 信 業	781	1,247,780	6.5	769	751,337	4.9	60.2
電 気 ・ ガ ス 業	13	6,785,147	35.6	13	4,439,865	28.8	65.4
サ ー ビ ス 業	4,495	2,147,293	11.3	4,496	1,666,747	10.8	77.6
旅 館	250	30,653	0.2	248	18,733	0.1	61.1
協 同 組 合	730	271,018	1.4	698	268,625	1.7	99.1
そ の 他	3,515	1,845,623	9.7	3,550	1,379,390	8.9	74.7
そ の 他	1,668	96,627	0.5	1,759	79,261	0.5	82.0
合 計	22,813	19,083,514	100.0	22,774	15,436,391	100.0	80.9

(注) この調は、調定税額により作成した。

## 6 地方消費税

(1) 調定額に関する調

(単位:千円)

	前年度2、3月調定額	調定額合計	左のうち当年度 2、3月調定額
譲渡割	1,063,988	10,949,694	1,145,742
貨物割	56,136	296,804	67,486
合計	1,120,124	11,246,498	1,213,228

(注)この調は、平成22年度に調定したものについて作成した。

## (2) 清算金収入額、清算金支出額等に関する調

(単位:千円)

区 分	期収入 支出額等	期収入 支出額等	期収入 支出額等	期収入 支出額等	収入・支出額 等合計
清算対象額	2,037,306	4,150,660	2,169,628	2,756,501	11,114,095
清算金収入額 (a)	1,043,214	2,421,074	888,613	1,559,752	5,912,653
清算金支出額 (b)	188,482	337,959	229,477	204,208	960,126
差 引 (a) - (b)	854,732	2,083,115	659,136	1,355,544	4,952,527
地方消費税交付金額	1,446,011	3,116,879	1,414,375	2,056,020	8,033,285

- (注) 1 この調べは、平成22年度において調定した地方消費税額のうち当該年度において清算の対象となるものについて作成した。
- 2 清算および交付の時期の区分は次による。  
 期…対象期間 前年度 2月～ 4月 清算月 5月 交付金交付月 6月  
 期…対象期間 前年度 5月～ 7月 清算月 8月 交付金交付月 9月  
 期…対象期間 前年度 8月～10月 清算月11月 交付金交付月12月  
 期…対象期間 前年度11月～ 1月 清算月 2月 交付金交付月 3月
- 3 「清算対象額」欄については、国から払い込まれた地方消費税額から徴収取扱費の額を差し引いたものである。
- 4 「清算金収入額」欄および「清算金支出額」欄については、他の都道府県から支払いを受けた額の合計及び他の道府県に支払った額の合計である。
- 5 「地方消費税交付金額」欄については、市町に交付した額である。

7 不動産取得税

(1)家屋に関する調

区分	取得価格の全額が法第73条の15の2に規定する免税点に満たないもの			法第73条の14第1項(法附則第11条第22項による読替えを含む。)から第3項まで及び第5項に該当するものでその価格の全額がこれらの規定に規定する金額以下のもの			法第73条の3から第7条の7まで及び法附則第10条並びにに該当する以外のもの				法第73条の14第6項から第11項まで、及び第14項並びに法附則第11条等の課税標準の特例(法附則第11条第22項を除く。)に該当するもの(に該当するものを除く。)			法第73条の14第1項(法附則第11条第22項による読替えを含む。)から第3項まで及び第5項に該当するもの(に該当するものを除く。)			計 +			
	件数	面積(㎡)	価格(千円)	件数	面積(㎡)	価格(千円)	件数(イ)	面積(㎡)	価格(千円)	1㎡当たり評価額(円)	件数		控除額(千円)	件数		控除額(千円)	件数	控除額(千円)		
											適用件数	全額控除のもの(ロ)		適用件数	全額控除のもの(ハ)					
木	建築分	専用住宅	1	2	113	40	3,377	263,558	1,048	171,276	14,138,827	82,550	16	0	56,689	662	4	7,973,954	678	8,030,643
		併用住宅	0	0	0	0	0	0	56	10,800	796,140	73,717	5	0	7,683	46	0	410,868	51	418,551
		その他	4	13	735	0	0	0	293	21,668	1,473,440	68,001	7	1	14,762	0	0	0	7	14,762
	小計	5	15	848	40	3,377	263,558	1,397	203,744	16,408,407	80,534	28	1	79,134	708	4	8,384,822	736	8,463,956	
	承継分	専用住宅	0	0	0	98	12,654	291,050	935	69,790	2,093,846	30,002	0	0	0	1	0	2,252	1	2,252
		併用住宅	0	0	0	0	0	0	48	9,270	132,873	14,334	0	0	0	5	0	8,982	5	8,982
		その他	0	0	0	0	0	0	115	20,880	250,607	12,002	0	0	0	0	0	0	0	0
	小計	0	0	0	98	12,654	291,050	1,098	99,940	2,477,326	24,788	0	0	0	6	0	11,234	6	11,234	
	計	5	15	848	138	16,031	554,608	2,495	303,684	18,885,733	62,189	28	1	79,134	714	4	8,396,056	742	8,475,190	
	非木	建築分	専用住宅	2	6	385	32	3,689	381,780	280	44,025	4,315,494	98,024	3	0	25,581	167	0	2,084,903	170
併用住宅			0	0	0	0	0	0	17	8,305	895,446	107,820	0	0	0	13	0	195,341	13	195,341
その他			4	23	692	0	0	0	442	229,780	14,935,516	64,999	8	0	50,757	0	0	0	8	50,757
小計		6	29	1,077	32	3,689	381,780	739	282,110	20,146,456	71,413	11	0	76,338	180	0	2,280,244	191	2,356,582	
承継分		専用住宅	0	0	0	43	4,201	285,037	274	65,500	3,275,152	50,002	0	0	0	17	0	128,303	17	128,303
		併用住宅	0	0	0	0	0	0	73	25,882	1,321,967	51,077	0	0	0	6	0	41,031	6	41,031
		その他	0	0	0	0	0	0	294	139,985	7,979,162	57,000	0	0	0	0	0	0	0	0
小計		0	0	0	43	4,201	285,037	641	231,367	12,576,281	54,356	0	0	0	23	0	169,334	23	169,334	
計		6	29	1,077	75	7,890	666,817	1,380	513,477	32,722,737	63,728	11	0	76,338	203	0	2,449,578	214	2,525,916	
合計		11	44	1,925	213	23,921	1,221,425	3,875	817,161	51,608,470	63,156	39	1	155,472	917	4	10,845,634	956	11,001,106	

(単位:件、千円)

課税標準の特例を適用した後の額 が法第73条の15の2に規定する 免税点に満たないもの			課税標準		減免等される前の税額 (千円)	法73条の31の規定、他法 の規定により減免等をし たもの		法第73条の2第6項、法 第73条の27の2から法 第73条の27の5まで、法 第73条の27の8及び法 附則第111条の4の規定 により減免等をしたもの		調定額 (千円)
件数 (二)	面積(m <sup>2</sup> )	価格 (千円)	件数 (イ)-(ロ)- (ハ)-(ニ)	価格 (千円) - -		件数	金額 (千円)	金額 (千円)		
12	158	2,447	1,032	6,105,737	183,110	7	793	0	182,317	
0	0	0	56	377,589	13,473	2	845	0	12,628	
1	100	202	291	1,458,476	58,064	4	618	0	57,446	
13	258	2,649	1,379	7,941,802	254,647	13	2,256	0	252,391	
2	128	195	933	2,091,399	62,686	3	135	0	62,551	
0	0	0	48	123,891	4,116	1	40	0	4,076	
0	0	0	115	250,607	10,015	0	0	0	10,015	
2	128	195	1,096	2,465,897	76,817	4	175	0	76,642	
15	386	2,844	2,475	10,407,699	331,464	17	2,431	0	329,033	
3	164	649	277	2,204,361	66,115	0	0	0	66,115	
0	0	0	17	700,105	25,137	0	0	0	25,137	
0	0	0	442	14,884,759	593,449	31	151,408	3,378	438,663	
3	164	649	736	17,789,225	684,701	31	151,408	3,378	529,915	
1	50	1	273	3,146,848	94,389	2	261	0	94,128	
0	0	0	73	1,280,936	45,327	0	0	0	45,327	
11	303	1,319	283	7,977,843	319,052	0	0	0	319,052	
12	353	1,320	629	12,405,627	458,768	2	261	0	458,507	
15	517	1,969	1,365	30,194,852	1,143,469	33	151,669	3,378	988,422	
<b>30</b>	<b>903</b>	<b>4,813</b>	<b>3,840</b>	<b>40,602,551</b>	<b>1,474,933</b>	<b>50</b>	<b>154,100</b>	<b>3,378</b>	<b>1,317,455</b>	

## (2)土地に関する調

区 分	価格の全額が法第73条の15の2に規定する免税点に満たないもの			法第73条の14第8項から第14項まで並びに法附則第11条等の課税標準の特例に該当し全額控除されたもの			法73条の3から法第73条の7まで及び法附則第10条並びに に該当する以外のもの			法第73条の14第8項から第14項まで並びに法附則第11条等の課税標準の特例に該当したもので 以外のもの			課税標準の特例を適用した後の額が法第73条の15の2に規定する免税点に満たないもの			課税標準額 (千円) -
	件数	面積 (㎡)	価格 (千円)	件数	面積 (㎡)	価格 (千円)	件数	面積 (㎡)	価格 (千円)	件数	控除額 (千円)	件数	面積 (㎡)	価格 (千円)		
住宅用土地	66	300	2,711	2	1,051	9,898	4,138	8,150,121	20,683,730	5	22,339	491	2,869	49,007	20,612,384	
上記以外の地	0	0	0	0	0	0	180	312,981	797,175	2	2,413	0	0	0	794,762	
農 地	173	66,689	6,002	0	0	0	284	832,455	115,101	28	3,721	3	4,534	240	111,140	
山 林	154	74,200	3,710	0	0	0	42	540,856	11,039	0	0	0	0	0	11,039	
そ の 他	0	0	0	0	0	0	142	235,060	651,769	0	0	0	0	0	651,769	
計	393	141,189	12,423	2	1,051	9,898	4,786	10,071,473	22,258,814	35	28,473	494	7,403	49,247	22,181,094	

(単位:件、千円)

減免等される 前の税額 (千円)	法第73条の24及び法 附則第11条の3の規定 の適用により全額減額 されるもの		法附則第11条の3の規 定に該当したもので 以外のもの		法第73条の24の規定 に該当したもので 以外のもの		法第73条の27の2から法第 73条の27の9まで並びに法 附則第11条の4、第12条の 規定により減額等をしたも の		法第73条の31、他法の 規定により減免等をした もの		調定額  - - - - - -
	件数	減額した額 (千円)	件数	減額した額 (千円)	件数	減額した額 (千円)	件数	減額等した 額 (千円)	件数	減免等した額 (千円)	
646,472	361	28,347	0	0	571	50,539	2	123	52	19,228	548,235
24,492	6	659	0	0	4	248	0	0	1	80	23,505
3,318	0	0	0	0	0	0	10	78	0	0	3,240
365	1	36	0	0	0	0	0	0	0	0	329
19,676	2	155	0	0	4	269	0	0	0	0	19,252
<b>694,323</b>	<b>370</b>	<b>29,197</b>	<b>0</b>	<b>0</b>	<b>579</b>	<b>51,056</b>	<b>12</b>	<b>201</b>	<b>53</b>	<b>19,308</b>	<b>594,561</b>



## (3)課税標準の特例の適用状況に関する調

(単位:件、千円)

区 分	家 屋				土 地		計		
	建築分		承継分		件数	控除額	件数	控除額	
	件数	控除額	件数	控除額					
法第73条の14	第6項該当	6	42,550	0	0	-	-	6	42,550
	第7項該当	0	0	0	0	-	-	0	0
	第8項該当	31	96,603	0	0	9	34,650	40	131,253
	第9・10項該当	0	0	0	0	0	0	0	0
	第11項該当	0	0	0	0	0	0	0	0
	第12項該当	-	-	-	-	6	1,101	6	1,101
	第13項該当	-	-	-	-	0	0	0	0
法附則第11条該当	2	4,319	0	0	22	2,620	24	6,939	
<b>合計</b>	<b>39</b>	<b>143,472</b>	<b>0</b>	<b>0</b>	<b>37</b>	<b>38,371</b>	<b>76</b>	<b>181,843</b>	

## 8 県たばこ税

(単位:本、円)

月別	区分	売渡したばこの本数	調定額
平成22年4月		121,038,369	128,965,500
5月		109,685,538	116,936,652
6月		109,493,507	116,670,791
7月		115,099,888	122,656,191
8月		122,871,180	130,949,853
9月		126,277,857	134,570,655
10月		225,807,014	240,635,748
11月		34,443,237	83,085,789
12月		67,286,583	99,137,586
平成23年1月		91,022,229	134,273,624
2月		83,138,477	123,123,695
3月		87,049,949	128,740,465
計		<b>1,293,213,828</b>	<b>1,559,746,549</b>

- (注) 1 税率の引上げが平成22年10月に実施された。  
 2 調定額には、平成22年度に課税したもの(手持課税分を含む)について月別に記載した。

## 9 ゴルフ場利用税

(単位:人、千円)

区 分	施 設 数	22年度利用人員	22年度調定額
18ホールを超えるもの	7	166,550	166,588
18 ホール	6	140,873	134,574
9ホールを超えるもの	-	-	-
9 ホール	-	-	-
<b>計</b>	<b>13</b>	<b>307,423</b>	<b>301,162</b>

- (注) 1 施設数は、平成23年2月末現在の現状によった。  
 2 利用人員は、年度の延数を記載した。

## 10 自動車取得税

(1) 新車に関する調

(単位:台、千円)

区 分		新規登録、新規 検査または 届出台数	非課税、課税免 除および免税点 以下台数	の うち 身体障害者等に 係る減免台数	課 税 台 数 -	取 得 価 格	低燃費車特例に 係る控除額	課 税 標 準 額 -	税 額	
自 動 車	乗 用 車	普 通 車	9,266	136	115	9,130	22,935,210	0	22,935,210	475,362
		小 型 車	10,929	306	289	10,623	15,088,477	0	15,088,477	290,342
		<b>計</b>	<b>20,195</b>	<b>442</b>	<b>404</b>	<b>19,753</b>	<b>38,023,687</b>	<b>0</b>	<b>38,023,687</b>	<b>765,704</b>
	ト ラ ッ ク	普 通 車	733	1	0	732	3,846,220	0	3,846,220	89,513
		けん引車	30	0	0	30	403,198	0	403,198	6,483
		被けん引車	57	1	0	56	268,210	0	268,210	8,046
		貨客兼用車	800	21	3	779	1,266,221	0	1,266,221	38,628
		<b>計</b>	<b>1,620</b>	<b>23</b>	<b>3</b>	<b>1,597</b>	<b>5,783,849</b>	<b>0</b>	<b>5,783,849</b>	<b>142,670</b>
	バ ス	バス	54	2	0	52	597,044	0	597,044	13,687
		三輪の小型自動車	0	0	0	0	0	0	0	0
特殊用途車		410	115	45	295	1,299,165	0	1,299,165	38,867	
<b>合 計</b>		<b>22,279</b>	<b>582</b>	<b>452</b>	<b>21,697</b>	<b>45,703,745</b>	<b>0</b>	<b>45,703,745</b>	<b>960,928</b>	
軽 自 動 車	四輪乗用車	11,587	79	76	11,508	12,343,617	0	12,343,617	197,356	
	四輪トラック	4,165	23	23	4,142	3,569,220	0	3,569,220	102,379	
	三輪トラック	0	0	0	0	0	0	0	0	
	<b>合 計</b>	<b>15,752</b>	<b>102</b>	<b>99</b>	<b>15,650</b>	<b>15,912,837</b>	<b>0</b>	<b>15,912,837</b>	<b>299,735</b>	
<b>総 計</b>		<b>38,031</b>	<b>684</b>	<b>551</b>	<b>37,347</b>	<b>61,616,582</b>	<b>0</b>	<b>61,616,582</b>	<b>1,260,663</b>	

## (2)中古車に関する調

(単位:台、千円)

区 分	新規登録、新規	移 転 登 録	計	非課税、課税免	の うち	課 税 台 数	取 得 価 格	低燃費車特例に	課 税 標 準 額	税 額	
	検 査 また は	台 数		除 お よ び 免 税 点	身 体 障 害 者 等 に			係 る 控 除 額			
	届 出 台 数		+	以 下 台 数	係 る 減 免 台 数	-			-		
自 乗 用 車	普 通 車	2,139	7,355	9,494	7,890	42	1,604	1,779,490	94,050	1,685,440	81,596
	小 型 車	3,036	9,051	12,087	11,349	27	738	542,500	103,800	438,700	21,327
	<b>計</b>	<b>5,175</b>	<b>16,406</b>	<b>21,581</b>	<b>19,239</b>	<b>69</b>	<b>2,342</b>	<b>2,321,990</b>	<b>197,850</b>	<b>2,124,140</b>	<b>102,923</b>
動 車	ト 普 通 車	476	1,704	2,180	2,085	0	95	108,335	300	108,035	4,001
	ラ け ん 引 車	10	117	127	111	0	16	27,109	0	27,109	831
	ッ 被 け ん 引 車	12	72	84	83	0	1	5,000	0	5,000	150
	ク 貨 客 兼 用 車	408	746	1,154	1,112	0	42	31,853	3,450	28,403	1,419
	<b>計</b>	<b>906</b>	<b>2,639</b>	<b>3,545</b>	<b>3,391</b>	<b>0</b>	<b>154</b>	<b>172,297</b>	<b>3,750</b>	<b>168,547</b>	<b>6,401</b>
バ ス	60	89	149	135	0	14	38,462	0	38,462	1,220	
車	三 輪 の 小 型 自 動 車	0	1	1	1	0	0	0	0	0	0
	特 殊 用 途 車	107	457	564	545	2	19	23,972	0	23,972	834
	<b>合 計</b>	<b>6,248</b>	<b>19,592</b>	<b>25,840</b>	<b>23,311</b>	<b>71</b>	<b>2,529</b>	<b>2,556,721</b>	<b>201,600</b>	<b>2,355,121</b>	<b>111,378</b>
軽 自 動 車	四 輪 乗 用 車	2,960	19,623	22,583	21,721	2	862	500,266	117,150	383,116	11,500
	四 輪 ト ラ ッ ク	1,114	6,842	7,956	7,879	0	77	44,864	0	44,864	1,345
	三 輪 ト ラ ッ ク	0	0	0	0	0	0	0	0	0	0
	<b>合 計</b>	<b>4,074</b>	<b>26,465</b>	<b>30,539</b>	<b>29,600</b>	<b>2</b>	<b>939</b>	<b>545,130</b>	<b>117,150</b>	<b>427,980</b>	<b>12,845</b>
<b>総 計</b>	<b>10,322</b>	<b>46,057</b>	<b>56,379</b>	<b>52,911</b>	<b>73</b>	<b>3,468</b>	<b>3,101,851</b>	<b>318,750</b>	<b>2,783,101</b>	<b>124,223</b>	

(注) 1 新規登録とは、未登録自動車を取得した場合の登録および福井運輸支局以外からの管轄変更登録をいう。

2 移転登録とは登録されている自動車の所有者(使用者)に変更があった場合の登録をいう。

## (3)取得価格段階別に関する調(新車)

(単位:台、千円)

区 分	50万円	50万円を超え			100万円を超え			150万円を超え			200万円を超え			250万円を超え			300万円を超えるもの			合 計			
	以下の	100万円以下のもの			150万円以下のもの			200万円以下のもの			250万円以下のもの			300万円以下のもの									
	台数	台数	取得額	税額	台数	取得額	税額	台数	取得額	税額	台数	取得額	税額	台数	取得額	税額	台数	取得額	税額	台数	取得額	税額	
自 乗用車	普通車	7	6	4,507	188	206	299,998	8,422	2,805	5,073,625	61,864	2,999	6,640,447	103,840	1,542	4,231,028	96,768	1,572	6,685,605	204,280	9,130	22,935,210	475,362
	小型車	1	740	679,435	11,340	6,193	7,643,286	152,886	2,889	4,939,146	93,189	666	1,465,209	24,559	133	355,100	8,131	2	6,301	237	10,623	15,088,477	290,342
	計	8	746	683,942	11,528	6,399	7,943,284	161,308	5,694	10,012,771	155,053	3,665	8,105,656	128,399	1,675	4,586,128	104,899	1,574	6,691,906	204,517	19,753	38,023,687	765,704
動 ツ	普通車	0	0	0	0	86	118,479	3,878	71	120,529	5,721	73	172,588	5,214	72	194,963	6,194	430	3,239,661	68,506	732	3,846,220	89,513
	けん引車	0	0	0	0	0	0	0	0	0	0	0	0	0	0	0	30	403,198	6,483	30	403,198	6,483	
	被けん引車	1	0	0	0	0	0	0	1	2,000	60	1	2,500	75	0	0	0	54	263,710	7,911	56	268,210	8,046
	貨客兼用車	3	8	7,085	354	493	604,814	17,813	94	160,826	6,948	46	108,008	4,218	94	251,878	7,144	44	133,610	2,151	779	1,266,221	38,628
	計	4	8	7,085	354	579	723,293	21,691	166	283,355	12,729	120	283,096	9,507	166	446,841	13,338	558	4,040,179	85,051	1,597	5,783,849	142,670
車	バス	0	0	0	0	0	0	0	0	0	0	3	7,006	350	8	21,491	973	41	568,547	12,364	52	597,044	13,687
	三輪小型自動車	0	0	0	0	0	0	0	0	0	0	0	0	0	0	0	0	0	0	0	0	0	0
	特殊用途車	6	0	0	0	12	16,084	748	78	124,133	6,101	12	27,524	1,167	24	65,963	2,036	169	1,065,461	28,815	295	1,299,165	38,867
	合 計	18	754	691,027	11,882	6,990	8,682,661	183,747	5,938	10,420,259	173,883	3,800	8,423,282	139,423	1,873	5,120,423	121,246	2,342	12,366,093	330,747	21,697	45,703,745	960,928
軽自動車	四輪乗用車	3	3,496	3,014,146	46,081	7,970	9,237,920	149,927	32	52,959	1,348	0	0	0	0	0	0	10	38,592	0	11,508	12,343,617	197,356
	四輪トラック	0	3,313	2,660,963	75,390	823	898,426	26,694	6	9,831	295	0	0	0	0	0	0	0	0	0	4,142	3,569,220	102,379
	三輪トラック	0	0	0	0	0	0	0	0	0	0	0	0	0	0	0	0	0	0	0	0	0	0
合 計	3	6,809	5,675,109	121,471	8,793	10,136,346	176,621	38	62,790	1,643	0	0	0	0	0	0	0	10	38,592	0	15,650	15,912,837	299,735
総 計	21	7,563	6,366,136	133,353	15,783	18,819,007	360,368	5,976	10,483,049	175,526	3,800	8,423,282	139,423	1,873	5,120,423	121,246	2,352	12,404,685	330,747	37,347	61,616,582	1,260,663	

## (4)取得価格段階別に関する調(中古車)

(単位:台、千円)

区 分	50万円	50万円を超え			70万円を超え			90万円を超え			110万円を超え			130万円を超え			150万円を超えるもの			合 計			
	以下の	70万円以下のもの			90万円以下のもの			110万円以下のもの			130万円以下のもの			150万円以下のもの									
	台数	台数	取得額	税額	台数	取得額	税額	台数	取得額	税額	台数	取得額	税額	台数	取得額	税額	台数	取得額	税額	台数	取得額	税額	
自 用 車	普通車	8,858	513	305,438	13,936	322	255,502	11,528	200	199,397	8,948	163	195,489	8,861	153	216,763	9,648	253	606,901	28,675	1,604	1,779,490	81,596
	小型車	13,960	409	243,725	9,562	212	167,691	6,383	75	73,187	2,849	22	26,850	1,124	13	18,217	783	7	12,830	626	738	542,500	21,327
	計	<b>22,818</b>	<b>922</b>	<b>549,163</b>	<b>23,498</b>	<b>534</b>	<b>423,193</b>	<b>17,911</b>	<b>275</b>	<b>272,584</b>	<b>11,797</b>	<b>185</b>	<b>222,339</b>	<b>9,985</b>	<b>166</b>	<b>234,980</b>	<b>10,431</b>	<b>260</b>	<b>619,731</b>	<b>29,301</b>	<b>2,342</b>	<b>2,321,990</b>	<b>102,923</b>
ト ラ ッ ク	普通車	2,492	31	18,256	672	25	19,793	810	12	12,289	472	5	5,720	218	6	8,328	305	16	43,949	1,524	95	108,335	4,001
	けん引車	84	5	2,773	82	2	1,442	43	3	2,967	108	0	0	0	1	1,335	40	5	18,592	558	16	27,109	831
	被けん引車	91	0	0	0	0	0	0	0	0	0	0	0	0	0	0	0	1	5,000	150	1	5,000	150
	貨客兼用車	1,448	25	14,686	606	8	6,312	271	3	3,165	158	3	3,389	169	2	2,795	140	1	1,506	75	42	31,853	1,419
	計	<b>4,115</b>	<b>61</b>	<b>35,715</b>	<b>1,360</b>	<b>35</b>	<b>27,547</b>	<b>1,124</b>	<b>18</b>	<b>18,421</b>	<b>738</b>	<b>8</b>	<b>9,109</b>	<b>387</b>	<b>9</b>	<b>12,458</b>	<b>485</b>	<b>23</b>	<b>69,047</b>	<b>2,307</b>	<b>154</b>	<b>172,297</b>	<b>6,401</b>
車	バス	154	3	1,898	82	3	2,352	86	1	960	29	0	0	0	1	1,316	66	6	31,936	957	14	38,462	1,220
	三輪小型自動車	1	0	0	0	0	0	0	0	0	0	0	0	0	0	0	0	0	0	0	0	0	0
	特殊用途車	591	9	5,251	183	2	1,632	49	1	913	27	2	2,472	100	1	1,430	43	4	12,274	432	19	23,972	834
	合 計	<b>27,679</b>	<b>995</b>	<b>592,027</b>	<b>25,123</b>	<b>574</b>	<b>454,724</b>	<b>19,170</b>	<b>295</b>	<b>292,878</b>	<b>12,591</b>	<b>195</b>	<b>233,920</b>	<b>10,472</b>	<b>177</b>	<b>250,184</b>	<b>11,025</b>	<b>293</b>	<b>732,988</b>	<b>32,997</b>	<b>2,529</b>	<b>2,556,721</b>	<b>111,378</b>
軽自動車	四輪乗用車	24,694	811	461,943	10,478	49	35,997	952	1	929	28	0	0	0	1	1,397	42	0	0	0	862	500,266	11,500
	四輪トラック	8,478	75	43,359	1,300	2	1,505	45	0	0	0	0	0	0	0	0	0	0	0	0	77	44,864	1,345
	三輪トラック	0	0	0	0	0	0	0	0	0	0	0	0	0	0	0	0	0	0	0	0	0	0
	合 計	<b>33,172</b>	<b>886</b>	<b>505,302</b>	<b>11,778</b>	<b>51</b>	<b>37,502</b>	<b>997</b>	<b>1</b>	<b>929</b>	<b>28</b>	<b>0</b>	<b>0</b>	<b>0</b>	<b>1</b>	<b>1,397</b>	<b>42</b>	<b>0</b>	<b>0</b>	<b>0</b>	<b>939</b>	<b>545,130</b>	<b>12,845</b>
<b>総 計</b>	<b>60,851</b>	<b>1,881</b>	<b>1,097,329</b>	<b>36,901</b>	<b>625</b>	<b>492,226</b>	<b>20,167</b>	<b>296</b>	<b>293,807</b>	<b>12,619</b>	<b>195</b>	<b>233,920</b>	<b>10,472</b>	<b>178</b>	<b>251,581</b>	<b>11,067</b>	<b>293</b>	<b>732,988</b>	<b>32,997</b>	<b>3,468</b>	<b>3,101,851</b>	<b>124,223</b>	

## 11 軽油引取税

(1) 軽油の引取数量等に関する調

ア 引取数量		(単位:kl、円)
区 分	数 量	等
引 取 数 量		305,683
課 税 対 象 と な ら な い 数 量		53,900
差 引 計	-	251,783
欠 減 量	(特約業者分1/100)	2,473
	(元売業者分0.3/100)	13
	計	2,486
課 税 標 準 量	-	249,297
そ の 他 ( 申 告 納 付 等 ) の 分		831
合 計	+	250,128
調 定 額		8,029,029,996

- (注) 1 この調は平成22年度において課税されたものについて作成した。
- 2 「引取数量」欄には法第144条の2第1項の規定により課税客体とされる特約業者からの引取りに係る軽油の数量を記載した。したがって、特約業者または元売業者の自己消費および法第144条の3に規定するみなし引取等は含まれていない。
- 3 「課税対象とならない数量」の欄には、法令に基づき課税免除された軽油の数量を記載した。
- 4 「その他(申告納付等)の分」欄には、法第144条の2の規定により課税されたものおよびみなす課税された軽油の数量を記載した。



イ 特別徴収義務者数

区	分	本店の数	登録数	営業所数
特別徴収義務者数	元売業者	0	19	8
	特約業者	56	135	170
<b>計</b>		<b>56</b>	<b>154</b>	<b>178</b>

(注)特別徴収義務者数は、平成23年2月末日のものである。

## (2) 課税対象とならない軽油に関する調

区	分	免税軽油使用者数等	数量 ( k l )
法第144条の5関係 (国外消費または 二重課税排除の ための課税免除)	輸 出	0	0
	課 税 済	59	34,561
	<b>小 計 (A)</b>	<b>59</b>	<b>34,561</b>
法附則第12条の2の7第 1項関係 (用途による課税免除)	船 舶	1,224	6,789
	航 路 標 識 等	2	2
	鉄道用車両または起動用車両	1	107
	農 業 等	10,559	3,033
	林 業 等	8	267
	陶 磁 器 製 造 業	0	0
	建設用粘土製品製造業	0	0
	セメント製品製造業 (生コンクリート製造業を除く)	16	238
	生コンクリート製造業	0	0
	鉄 鋼 業	0	0
	電 気 供 給 業	1	4,302
	地熱資源開発事業	0	0
	鉱物の採掘事業	23	2,749
	とび・土木工事業	11	607
	鉱さいバラス製造業	0	0
	化 学 工 業	0	0
	石油製品製造業	0	0
	港 湾 運 送 業	4	375
	倉 庫 業	2	4
	貨物運送取扱事業等	0	0
	航空運送サービス業	0	0
	廃棄物処理事業	6	72
	木 材 加 工 業	21	435
	木 材 市 場 業	4	63
	た い 肥 製 造 業	1	25
	自 動 車 教 習 所 業	0	0
	索 道 事 業	7	271
	ゴ ル フ 場 業	0	0
	<b>小 計 (B)</b>	<b>11,890</b>	<b>19,339</b>
	アメリカ合衆国軍隊関係 (C)	0	0
外国公館等の暖房用ボイラー関係 (D)	0	0	
<b>合計 (A) + (B) + (C) + (D)</b>	<b>11,949</b>	<b>53,900</b>	

(注)法附則第12条の2の7第1項関係の「免税軽油使用者数等」欄には、平成23年2月末日現在の免税軽油使用者数を記載した。

## 12 自動車税

車種別課税状況に関する調

(単位:台,千円)

区分	賦課期日 現在登録台	賦課期日 現在台数	のうち		差引課税 台数	のうち		-	のうち積雪 による軽減税 率の適用を受 けたもの	賦課期日 現在登録台	年度未 現在登録台	年度未 現在登録台	年度未 現在課税台	年度未 現在課税台	年度未 現在課税台	年度未 現在課税台
			非課税 台数	課税 台数		課税 台数	除税 台数									
平成18年度	397,890	391,288	3,737	474	387,077	8,733	378,344	15	13,970,012	394,405	13,514,972	382,926	3,688	448		
平成19年度	394,405	387,062	3,688	448	382,926	8,957	373,969	15	13,945,981	384,755	13,435,246	375,858	3,733	456		
平成20年度	384,755	380,047	3,733	456	375,858	9,805	366,053	9	13,667,616	376,086	13,109,021	367,041	3,597	429		
平成21年度	376,086	371,067	3,597	429	367,041	9,805	357,236	9	13,393,623	371,385	12,885,917	352,081	3,644	431		
乗 用 車	1,000cc以下	0	0	0	0	0	0	0	0	0	0	0	0	0	0	0
	1,000cc超 1,500cc以下	20	20	0	0	20	0	20	0	170	20	167	20	0	0	
	1,500cc超 2,000cc以下	1,033	1,033	0	0	1,033	0	1,033	0	9,842	1,003	9,661	1,003	0	0	
	2,000cc超 2,500cc以下	15	15	0	0	15	0	15	0	221	11	175	11	0	0	
	2,500cc超 3,000cc以下	81	81	0	0	81	0	81	0	1,326	88	1,406	88	0	0	
	3,000cc超 3,500cc以下	1	1	0	0	1	0	1	0	18	1	18	1	0	0	
	3,500cc超 4,000cc以下	0	0	0	0	0	0	0	0	0	0	0	0	0	0	
	4,000cc超 4,500cc以下	2	2	0	0	2	0	2	0	52	1	28	1	0	0	
	4,500cc超 6,000cc以下	2	2	0	0	2	0	2	0	57	2	57	2	0	0	
	6,000cc超	1	1	0	0	1	0	1	0	41	1	41	1	0	0	
小計	1,155	1,155	0	0	1,155	0	1,155	0	11,727	1,127	11,553	1,127	0	0		
乗 用 車	1,000cc以下	14,447	14,292	35	0	14,257	359	13,898	0	407,448	14,569	398,721	13,997	26	0	
	1,000cc超 1,500cc以下	120,724	119,641	254	0	119,387	3,480	115,907	0	4,035,419	122,850	3,943,739	117,854	262	0	
	1,500cc超 2,000cc以下	96,083	94,113	442	0	93,671	2,552	91,119	1	3,643,313	94,563	3,511,775	89,568	354	0	
	2,000cc超 2,500cc以下	47,790	47,076	145	0	46,931	1,423	45,508	0	2,098,921	46,871	2,013,577	44,602	135	0	
	2,500cc超 3,000cc以下	18,275	17,804	126	1	17,677	658	17,019	1	931,676	16,846	860,757	15,622	117	1	
	3,000cc超 3,500cc以下	6,892	6,826	20	0	6,806	236	6,570	0	396,563	6,765	377,402	6,433	20	0	
	3,500cc超 4,000cc以下	2,329	2,184	3	0	2,181	72	2,109	0	150,383	2,236	139,782	2,012	1	0	
	4,000cc超 4,500cc以下	1,906	1,841	8	0	1,833	54	1,779	0	142,459	1,876	135,698	1,752	8	0	
	4,500cc超 6,000cc以下	1,439	1,395	2	0	1,393	37	1,356	0	123,966	1,445	119,662	1,364	2	0	
	6,000cc超	35	32	0	0	32	0	32	0	3,652	31	3,644	28	0	0	
小計	309,920	305,204	1,035	1	304,168	8,871	295,297	2	11,933,800	308,052	11,504,757	293,232	925	1		
計 (A)	311,075	306,359	1,035	1	305,323	8,871	296,452	2	11,945,527	309,179	11,516,310	294,359	925	1		
ト ラ ク タ	けん引車 1トン以下	5,559	5,479	33	0	5,446	17	5,429	0	45,294	5,323	44,495	5,192	33	0	
	けん引車 1トン超 2トン以下	12,932	12,777	136	0	12,641	30	12,611	1	151,612	12,455	148,681	12,146	131	0	
	けん引車 2トン超 3トン以下	3,700	3,670	31	0	3,639	5	3,634	1	58,071	3,673	57,567	3,608	30	0	
	けん引車 3トン超 4トン以下	3,725	3,679	36	0	3,643	2	3,641	1	73,244	3,579	71,770	3,502	35	0	
	けん引車 4トン超 5トン以下	318	315	0	0	315	0	315	0	8,126	304	7,912	301	0	0	
	けん引車 5トン超 6トン以下	142	140	3	0	137	0	137	0	3,893	142	3,848	137	3	0	
	けん引車 6トン超 7トン以下	255	254	1	0	253	0	253	0	7,848	254	7,737	252	1	0	
	けん引車 7トン超 8トン以下	283	279	2	0	277	0	277	0	10,374	275	10,117	269	2	0	
	けん引車 8トン超	3,178	3,136	0	0	3,136	0	3,136	1	164,689	3,172	162,318	3,131	0	0	
	小計	30,092	29,729	242	0	29,487	54	29,433	4	523,151	29,177	514,445	28,538	235	0	
ト ラ ク タ	けん引車 小型車	0	0	0	0	0	0	0	0	0	0	0	0	0	0	
	けん引車 普通車	771	765	0	0	765	0	765	0	11,976	762	11,884	756	0	0	
	けん引車 小型車	5	5	0	0	5	0	5	0	27	5	25	5	0	0	
	けん引車 普通車	852	835	1	0	834	0	834	0	54,395	876	55,534	856	1	0	
	小計	1,628	1,605	1	0	1,604	0	1,604	0	66,398	1,643	67,443	1,617	1	0	
	貨客兼用車 1,000cc以下	2	2	0	0	0	0	0	0	0	2	0	0	2	0	
	貨客兼用車 1,500cc以下	6,747	6,699	447	3	6,249	50	6,199	0	89,325	6,680	87,878	6,151	434	3	
	貨客兼用車 1,500cc超	10,931	10,710	378	3	10,329	82	10,247	2	170,753	10,374	165,202	9,714	363	3	
	小計	17,680	17,411	827	6	16,578	132	16,446	2	260,078	17,056	253,080	15,865	799	6	
	計 (B)	49,400	48,745	1,070	6	47,669	186	47,483	6	849,627	47,876	834,968	46,020	1,035	6	

(単位:台,千円)

区分	賦課期日 現在登録台	賦課期日 現在台数	のうち		差引課税 数	のうち		- 金額減免 数	- 積雪 による軽減税 率の適用を受 けたもの	賦課期日 現在登録台数 (千円)	年度未 現在登録台数 (千円)	年度未 現在登録台数	年度未 現在課税台数	年度未 現在非課税台数	年度未 現在課税 免除台数
			非課税 台数	課税 台数		課税 免除 台数	全額減免 台数								
営業用 一般乗合用	30人以下	26	26	0	0	26	0	26	0	312	26	326	25	0	0
	30人超 40人以下	50	50	5	0	45	10	35	0	652	49	518	35	5	0
	40人超 50人以下	31	31	0	0	31	15	16	0	543	34	315	21	0	0
	50人超 60人以下	103	103	1	0	102	59	43	0	2,040	99	978	45	1	0
	60人超 70人以下	20	20	0	0	20	9	11	0	450	21	191	11	0	0
	70人超 80人以下	39	39	0	0	39	21	18	0	995	39	299	15	0	0
	80人超	0	0	0	0	0	0	0	0	0	0	0	0	0	0
	小計	269	269	6	0	263	114	149	0	4,992	268	2,627	152	6	0
	30人以下	268	268	1	0	267	0	267	0	7,549	271	7,492	270	1	0
	30人超 40人以下	39	39	2	0	37	0	37	0	1,229	44	1,300	42	2	0
	40人超 50人以下	95	95	1	0	94	0	94	0	3,827	99	3,881	98	1	0
	50人超 60人以下	199	199	0	0	199	3	196	0	9,288	212	9,617	210	0	0
	60人超 70人以下	16	16	0	0	16	1	15	0	848	16	866	16	0	0
	70人超 80人以下	10	10	0	0	10	0	10	0	621	14	796	14	0	0
80人超	1	1	0	0	1	0	1	0	70	1	70	1	0	0	
小計	628	628	4	0	624	4	620	0	23,432	657	24,022	651	4	0	
30人以下	873	870	97	0	773	94	679	0	25,802	863	22,796	677	92	0	
30人超 40人以下	38	38	9	0	29	15	14	0	1,068	40	516	15	10	0	
40人超 50人以下	61	61	22	0	39	3	36	0	1,895	60	1,736	38	20	0	
50人超 60人以下	48	48	12	0	36	0	36	0	2,040	47	2,047	36	11	0	
60人超 70人以下	8	8	2	0	6	0	6	0	400	8	400	6	2	0	
70人超 80人以下	20	20	0	0	20	1	19	0	1,454	19	1,374	18	0	0	
80人超	0	0	0	0	0	0	0	0	0	0	0	0	0	0	
小計	1,048	1,045	142	0	903	113	790	0	32,659	1,037	28,869	790	135	0	
計 (C)	1,945	1,942	152	0	1,790	231	1,559	0	61,083	1,962	55,518	1,593	145	0	
三輪車 (D)	6	6	0	0	6	0	6	0	39	6	39	6	0	0	
特殊用途車 (E)	8,967	8,881	1,387	424	7,070	745	6,325	0	189,397	8,823	167,555	6,200	1,385	418	
合計 (A)+(B)+(C)+(D)+(E)	371,393	365,933	3,644	431	361,858	10,033	351,825	8	13,045,673	367,846	12,574,390	348,178	3,490	425	

### 13 鉱区税

(単位:百アール、千円)

区	分	総鉱区		非課税鉱区		課税対象鉱区		調定額
		件数	面積	件数	面積	件数	面積	
試掘鉱区	石油および天然ガス鉱区	0	0	0	0	0	0	0
	その他	32	8,639	0	0	35	9,036	1,328
採掘鉱区	石油および天然ガス鉱区	0	0	0	0	0	0	0
	その他	21	3,840	0	0	21	3,840	1,536
砂 鉱 区	本法附則第13条の規定の適用を受ける鉱区	0	0	0	0	0	0	0
	法第180条第1項第2号に規定する鉱区	0	0	0	0	0	0	0
合 計		53	12,479	0	0	56	12,876	2,864

- (注) 1 総鉱区および非課税鉱区は、平成23年3月31日現在のものについて記載した。  
 2 課税対象鉱区は、平成22年度において課税したものについて記載した。  
 3 面積に百アール未満の端数があるときは、鉱区等ごとの合計数において四捨五入した。

## 14 狩猟税

(単位: 件、千円)

区分		狩猟者登録総件数	調 定 額	
法 第 7 0 0 条 の 5 2 関 係	第1項	第1号に該当するもの(16,500円)	946	15,609
		第2号に該当するもの(11,000円)	94	1,034
		第3号に該当するもの(8,200円)	498	4,083
		第4号に該当するもの(5,500円)	61	336
		第5号に該当するもの(5,500円)	10	55
	小 計		1,609	21,117
	第2項	第1号に該当するもの(上記税額の1/4)	0	0
		第2号に該当するもの(上記税額の3/4)	0	0
	小 計		0	0
	合 計		1,609	21,117

- (注)
- 1 法第700条の52第1項第1号とは、第一種銃猟免許に係る狩猟者の登録を受ける者で、同項第2号に掲げる者以外のもの
  - 2 法第700条の52第1項第2号とは、第一種銃猟免許に係る狩猟者の登録を受ける者で、当該年度の道府県民税の所得割額を納付することを要しないもののうち、第23条第1項第7号に規定する控除対象配偶者又は同項第8号に規定する扶養親族に該当するもの(農業、水産業または林業に従事しているものを除く。)以外の者
  - 3 法第700条の52第1項第3号とは、網猟免許またはわな猟免許に係る狩猟者の登録を受ける者で、同項第4号に掲げる者以外のもの
  - 4 法第700条の52第1項第4号とは、網猟免許またはわな猟免許に係る狩猟者の登録を受ける者で、当該年度の道府県民税の所得額を納付することを要しないもののうち、第23条第1項第7号に規定する控除対象配偶者又は同項第8号に規定する扶養親族に該当するもの(農業、水産業または林業に従事しているものを除く)以外のもの
  - 5 法第700条の52第1項第5号とは、第二種銃猟免許に係る狩猟者の登録を受ける者
  - 6 法第700条の52第2項については、野鳥獣猟区(鳥獣の保護及び狩猟の適正化に関する法律(平成14年法律第88号)第68条第2項第4号に規定する放鳥獣猟区をいう。)のみに係る狩猟者の登録に係る規定であるが、福井県においては、当該区域は該当がない。

## 15 減免に関する調

(単位:円)

区 分	平成22年度		平成19年度	平成20年度	平成21年度	
	件数	減免額	減免額	減免額	減免額	
法人県民税 (条例第41条)	公益社団法人または公益財団法人(第1項第1号)	5	86,600	-	-	5,000
	一般社団法人または一般財団法人(第1項第2号)	14	186,400	-	-	16,500
	特例民法法人(旧民法第34条の公益法人)	187	3,725,000	-	-	3,818,200
	旧民法第34条の公益法人(旧第1項第1号)	-	-	3,793,200	3,751,600	-
	認可を受けた地縁による団体(第1項第3号)	708	13,828,900	11,901,900	12,753,500	13,341,000
	特定非営利活動法人(第1項第4号)	180	3,361,100	2,626,100	2,935,600	3,212,900
	計	1,094	21,188,000	18,321,200	19,440,700	20,393,600
個人事業税 (条例第57条)	災害被害者に対する減免(第1項第1号)			0	0	0
	生活扶助者に対する減免(第1項第2号)			0	0	0
	計			0	0	0
不動産取得税 (条例第77条)	取得直後の災害滅失等による減免(第1項第1号)	0	0	0	0	0
	災害などによる代替不動産の取得に対する減免 (第1項第2号)	0	0	316,200	260,800	334,500
	国・県・市町村の補助金の交付に係る不動産の取得に対する減免 (第1項第3号)	30	55,089,600	15,057,100	5,020,400	14,468,200
	生活扶助者の無償取得に対する減免(第1項第4号)	0	0	0	0	0
	住宅を住宅公園などに新築させた土地の取得者に対する減免 (第1項第5号)	0	0	0	0	0
	その他	20	2,578,500	9,941,700	3,461,100	3,911,200
	計	50	57,668,100	25,315,000	8,742,300	18,713,900
自動車税 (条例第149 ・150条)	災害等による減免	0	0	0	0	0
	公益のため直接専用する自動車の減免 (過疎バス、社会福祉)	871	26,111,400	21,408,100	22,309,100	25,215,500
	身体障害者等に対する減免 (身体障害者が運転するもの)	6,775	256,827,100	239,260,600	244,072,500	253,254,700
	身体障害者等に対する減免(身体障害者と生計を一にするもの (常時介護する者)が運転するもの)	2,453	93,510,200	81,188,600	86,606,500	92,184,800
	身体障害者等の利用に供するための自動車の減免	589	13,365,900	14,469,500	14,568,400	12,917,400
	計	10,688	389,814,600	356,326,800	367,556,500	383,572,400
自動車取得税 (条例第111 ・112条)	災害等による減免	0	0	0	0	0
	救急自動車の減免	4	681,300	225,800	0	76,300
	身体障害者等に対する減免(身体障害者が運転するもの)	443	18,430,200	40,542,400	35,482,600	25,227,400
	身体障害者等に対する減免(身体障害者と生計を一にするもの (常時介護する者)が運転するもの)	146	6,843,600	17,024,100	17,212,500	8,477,900
	身体障害者等の利用に供するための自動車の減免	45	7,259,900	12,596,000	11,800,500	7,364,900
	計	638	33,215,000	70,388,300	64,495,600	41,146,500
合 計	12,470	501,885,700	432,561,200	470,351,300	463,826,400	

16 特定地域等振興条例に基づく課税免除等に関する調

(単位:円)

区 分	平成22年度		平成19年度	平成20年度	平成21年度
	件数	免除等の額	免除等の額	免除等の額	免除等の額
特定地域等 振興条例に 基づく課税 免除	個人事業税	0	69,900	0	0
	法人事業税	18	132,562,100	100,196,100	25,539,200
	不動産取得税	5	90,768,500	159,753,200	83,667,700
<b>合 計</b>	<b>23</b>	<b>124,539,200</b>	<b>223,400,500</b>	<b>259,949,300</b>	<b>109,206,900</b>



# 17 地方法人特別税

## 地方法人特別税に関する調

(単位:千円)

	現事業年度分														過事業年度分		合計	当該年度において発生した還付額		
	確定額						確定地方法人特別税額に対応する前年度分の中間申告額		確定申告が翌年度になる中間申告額		確定申告期限が翌年度となる見込納付額		中間納付額の還付額		調定額	基準法人所得(収入)割額			調定額	
	事業年度数		税額		確定申告および決定のない中間申告		事業年度数	税額	事業年度数	税額	事業年度数	税額	前年度に収入したもの	当該年度に収入したもの						
	確定申告があったもの	うち決定したもの	基準法人所得(収入)割額	確定申告があったもの	うち決定したもの	事業年度数									税額					
所得課税分 (外形対象法人分を除く)	19,329	37	3,917,997	3,173,306	0	2	236	1,897	771,785	1,901	904,187	14	39,316	129,232	/	3,474,492	26,955	21,831	3,496,323	/
収入金額課税分	34	0	4,901,615	3,969,625	0	0	0	34	2,083,872	34	1,981,312	1	6,480	0	/	3,873,545	0	0	3,873,545	/
外形対象法人分	978	0	2,798,290	4,142,123	0	1	385	704	1,596,847	449	1,669,235	9	40,705	361,970	/	4,617,571	1,912	2,830	4,620,401	/
合計	20,341	37	11,617,902	11,285,054	0	3	621	2,635	4,452,504	2,384	4,554,734	24	86,501	491,202	/	11,965,608	28,867	24,661	11,990,269	16,958

## 1 納税貯蓄組合に対する補助金交付額

(1) 地区納税貯蓄組合連合会

(単位:円)

平成19年度		平成20年度		平成21年度		平成22年度	
連合会数	金額	連合会数	金額	連合会数	金額	連合会数	金額
6	432,000	6	432,000	6	410,594	6	418,802

(2) 県納税貯蓄組合総連合会

(単位:円)

平成19年度	平成20年度	平成21年度	平成22年度
金額	金額	金額	金額
144,000	144,000	144,000	144,000

## 2 間税関係報償金交付額

(1) ゴルフ場利用税

(単位:円)

区分	特別徴収義務者		計
	対象者	金額	
平成18年度	13	4,996,000	4,996,000
平成19年度	13	5,478,000	5,478,000
平成20年度	13	5,049,000	5,049,000
平成21年度	13	4,928,000	4,928,000
平成22年度	13	4,560,000	4,560,000

(2) 軽油引取税

(単位:円)

区分	計
平成18年度	222,395,000
平成19年度	225,739,000
平成20年度	210,334,000
平成21年度	191,858,000
平成22年度	199,703,000

## 3 納税表彰(福井県納税表彰規程による知事表彰)

[市町職員]

大野 清 氏(敦賀市)  
 小林 孝男 氏(あわら市)  
 東川 巖 氏(福井市)

[優秀納税貯蓄組合等役職員]

塩田 智信 氏(福井納税貯蓄組合連合会)

[優秀特別徴収義務者]

井田石油株式会社  
 京福商事株式会社



	<p>億円以下であるもの 年額54万円</p> <p>5 資本金等の額を有する法人で 資本金等の額が50億円を超える もの 年額80万円</p> <p>法人税割 県内に事務所または事業所を有する法人の法人税額または個別帰属法人税額</p>	<p>5.8/100 (資本金の額または出資金の額が1億円以下で、かつ、法人税額または個別帰属法人税額が1,000万円以下の法人にあっては、5/100)</p>	
	<p>利子割 支払を受ける利子等の額</p> <p>配当割 支払を受ける配当等の額</p> <p>株式等譲渡所得割 支払を受ける株式等譲渡益の額</p>	<p>利子等の額の5/100</p> <p>配当等の額の3/100</p> <p>株式等譲渡益の額の3/100</p>	<p>金融機関などが毎月分を翌月10日までに申告納入</p> <p>株式会社などが毎月分を翌月10日までに申告納入(源泉徴収口座を利用する場合は、証券会社などが年間の損益を通算し、年間分を一括し、翌年の1月10日までに申告納入)</p> <p>証券会社などが年間の損益を通算し、年間分を一括し翌年の1月10日までに申告納入</p>
事業税	<p>個人 前年中の所得 (事業税の各種控除した後の金額)</p>	<p>第1種 課税所得の 5/100 第2種 課税所得の 4/100 第3種 (次に掲げるものを除く) 5/100 あん摩業等 3/100</p>	<p>個人 1期 8月31日まで 2期 11月30日まで</p>

税目	課税標準	税率	納期
事業税	法人 外形標準課税法人（資本金の額または出資金の額が1億円を超える法人） 各事業年度の付加価値額、資本金等の額ならびに所得および清算所得（電気供給業、ガス供給業および保険業に係るものを除く。）	各事業年度の付加価値額 0.48/100 各事業年度の資本金等の額 0.2/100 各事業年度の所得または清算所得のうち年400万円以下の金額 1.5/100（3.8/100） 年400万円を超え年800万円以下の金額 2.2/100（5.5/100） 年800万円を超える金額および清算所得 2.9/100（7.2/100） （3以上の都道府県において事務所等設けて事業を行う法人で資本金の額または出資金の額が1,000万円以上のものの所得および清算所得にあつては、一律2.9/100（7.2/100））	確定申告 各事業年度終了の日から2月以内 清算中に残余財産の確定の日の属する事業年度が終了した場合には、当該事業年度終了の日から1月以内（当該期間内に残余財産の分配または引渡しが行われるときは、その行われる日の前日まで） 中間申告 事業年度が6月を超える場合において、当該事業年度開始の日から6月を経過した日から2月以内（新設法人を除く。） 清算法人（平成22年9月30日以前に解散（合併による解散を除く。）した法人に限る。）
	特別法人 各事業年度の所得および清算所得（電気供給業、ガス供給業および保険業に係るものを除く。）	各事業年度の所得または清算所得のうち年400万円以下の金額 2.7/100（5/100） 年400万円を超える金額および清算所得 3.6/100（6.6/100） （3以上の都道府県において事務所等設けて事業を行う法人で資本金の額または出資金の額が1,000万円以上のものの所得および清算所得にあつては、一律3.6/100（6.6/100））	(イ)事業年度終了の日から2月以内
	特別法人および外形標準課税法人以外の法人 各事業年度の所得および清算所得（電気供給業、ガス供給業および保険業に係るものを除く。）	各事業年度の所得または清算所得のうち年400万円以下の金額 2.7/100（5/100） 年400万円を超え800万円以下の金額 4/100（7.3/100） 年800万円を超える金額および清算所得 5.3/100（9.6/100） （資本金等の額が1,000万円以上で3以上の都道府県において事業所等を有する法人の所得および清算所得にあつては、一律5.3/100（9.6/100））	(ロ)残余財産の一部の分配または引渡しの日の前日まで (ハ)残余財産確定の日から1月以内（その日までに残余財産の最後の分配または引渡しを行うときはその行われる日の前日まで）
	収入金額課税法人（電気供給業、ガス供給業および保険業を行う法人） 電気供給業、ガス供給業および保険業に係る各事業年度の収入金額	収入金額 0.7/100（1.3/100）	

平成20年9月30日以前に開始する事業年度に係る所得および同日以前の解散に係る清算所得については、（ ）内の税率を適用する。

平成22年10月1日以後に解散した法人については、清算所得課税の廃止により、通常の所得課税を適用する。

税目	課税標準	税 率			納 期	
地方消費税	譲渡割 国内取引に係 る消費税額	消費税額の25/100 (消費税率換算で1%)			国(税務署)にお いて、消費税の例に より、消費税と併せ て行う  国(税関)におい て、消費税の例によ り、消費税と併せて 行う	
	貨物割 輸入取引に係 る消費税額					
不動産取得税	不動産の 価格	不動産の 種類	土 地	家 屋		随時 (知事が納税通知書 に定めるところに よる)
		不動産の 取得日		住宅	住宅以外の 家屋	
		~ H15.3.31	4/100		4/100	
		H15.4.1 ~ H18.3.31	3/100 H24.3.31 まで	3/100 H24.3.31まで	3/100	
		H18.4.1 ~ H20.3.31			3.5/100	
H20.4.1~	4/100					
県たばこ税	売渡しまたは 消費等に係る 製造たばこの 本数	1,000本につき (旧3級品1,000本につき	1,504円 716円)		毎月分を翌月末まで	

税目	課税標準	税率	納期					
ゴルフ場利用税	定額課税 利用人員	ゴルフ場 1人1日につき			前月分を 毎月15日まで			
		1 級	1,200円					
		2 級	1,150円					
		3 級	1,080円					
		4 級	1,010円					
		5 級	940円					
		6 級	870円					
		7 級	800円					
		8 級	730円					
		9 級	660円					
		10 級	590円					
自動車税	自動車の 台 数	区 分		年 税 額		5月31日まで (新規登録分等は、 届出時に証紙徴 収)		
		車 種 別		自家用	営業用			
		乗用車	総排気量	1.0L以下	29,500		7,500	
			1.0L超 ~ 1.5L以下		34,500		8,500	
			1.5L超 ~ 2.0L以下		39,500		9,500	
			2.0L超 ~ 2.5L以下		45,000		13,800	
			2.5L超 ~ 3.0L以下		51,000		15,700	
			3.0L超 ~ 3.5L以下		58,000		17,900	
			3.5L超 ~ 4.0L以下		66,500		20,500	
			4.0L超 ~ 4.5L以下		76,500		23,600	
			4.5L超 ~ 6.0L以下		88,000		27,200	
			6.0L超 ~		111,000		40,700	
		普通トラック	最大積載量	1 t以下	8,000		6,500	
			1 t 超 ~ 2 t以下		11,500		9,000	
			2 t 超 ~ 3 t以下		16,000		12,000	
3 t 超 ~ 4 t以下			20,500	15,000				
4 t 超 ~ 5 t以下			25,500	18,500				
5 t 超 ~ 6 t以下			30,000	22,000				
6 t 超 ~ 7 t以下			35,000	25,500				
7 t 超 ~ 8 t以下			40,500	29,500				
8 t 超 ~ 9 t以下			46,800	34,200				
9 t 超 ~ 10t以下			53,100	38,900				
10 t 超 ~ 11t以下		59,400	43,600					
11 t 超 ~ 12t以下		65,700	48,300					
以後 1 t まで増すごとに自家用6,300円、営業用4,700円 を加算した額								
貨客兼用車	最大積載量 1 t 以下	排気量 1.0L以下	13,200	10,200				
		1.0L超 ~ 1.5L以下	14,300	11,200				
		1.5L超	16,000	12,800				
	最大積載量 1 t 超	排気量 1.0L以下	16,700	12,700				
1.0L超 ~ 1.5L以下		17,800	13,700					
		1.5L超	19,500	15,300				

税目	課税標準	税		率		納 期		
自動車税	自動車の数	けん引車		普通	20,600	15,100	5月31日まで (新規登録分等は、 届出時に証紙徴収)	
				小型	10,200	7,500		
		被けん引車	普通最大積載量		8 t 以下	10,200		7,500
					8 t 超 ~ 9 t 以下	15,300		11,300
					9 t 超 ~ 10 t 以下	20,400		15,100
					10 t 超 ~ 11 t 以下	25,500		18,900
					11 t 超 ~ 12 t 以下	30,600		22,700
					12 t 超 ~ 13 t 以下	35,700		26,500
					13 t 超 ~ 14 t 以下	40,800		30,300
					14 t 超 ~ 15 t 以下	45,900		34,100
					15 t 超 ~ 16 t 以下	51,000		37,900
					16 t 超 ~ 17 t 以下	56,100		41,700
					17 t 超 ~ 18 t 以下	61,200		45,500
					18 t 超 ~ 19 t 以下	66,300		49,300
					19 t 超 ~ 20 t 以下	71,400		53,100
					20 t 超 ~ 21 t 以下	76,500		56,900
				以後 1 t まで増すごとに自家用5,100円、営業用3,800円を加算した額				
				小 型		5,300		3,900
		(一般合 適用)	バス	定員 30 人以下		12,000		12,000
				30 人超 ~ 40 人以下		14,500		14,500
				40 人超 ~ 50 人以下		17,500		17,500
				50 人超 ~ 60 人以下		20,000		20,000
				60 人超 ~ 70 人以下		22,500		22,500
70 人超 ~ 80 人以下				25,500	25,500			
80 人超				29,000	29,000			
バス (その他)	定員 30 人以下		33,000	26,500				
	30 人超 ~ 40 人以下		41,000	32,000				
	40 人超 ~ 50 人以下		49,000	38,000				
	50 人超 ~ 60 人以下		57,000	44,000				
	60 人超 ~ 70 人以下		65,500	50,500				
	70 人超 ~ 80 人以下		74,000	57,000				
80 人超		83,000	64,000					
三輪の小型自動車				6,000	4,500			
三輪のけん引車				5,300	3,900			
小型自動車に属する被けん引車				5,300	3,900			
特種	霊柩車		普通	17,000	12,500			
			小型	10,000	7,500			
	その他		普通	25,500	18,500			
	(タンク車等を 除く)		小型 小型三輪	12,000 6,000	9,000 4,500			
(注) 積雪地域として特に県で指定した地域の自動車に対しては、上記年税額に次の割合を乗じた額となります。 運行できない期間 2月以上3月未満 10分の8.5								



税目	課税標準	税 率	納 期
鉞 区 税	鉞区の面積	(1)砂鉞を目的としない鉞業権の鉞区 試掘鉞区 面積100アールごとに 年額200円 採掘鉞区 面積100アールごとに 年額400円 (2)石油または可燃性天然ガスを目的とする鉞業権の鉞区 (1)のそれぞれ3分の2の税率 (3)砂鉞を目地とする鉞業権の鉞区 面積100アールごとに 年額200円	5月31日まで
狩 猟 税	狩猟者登録件数	(1)第一種銃猟免許に係る狩猟者の登録を受ける者で、(2)に規定する以外のもの 16,500円 (2)第一種銃猟免許に係る狩猟者の登録を受ける者で、当該年度の道府県民税の所得額を納付することを要しないもののうち、法第23条第1項第7号に規定する控除対象配偶者または同項第8号に規定する扶養親族に該当する者(農業、水産業または林業に従事している者を除く。)以外の者 11,000円 (3)網猟免許またはわな猟免許に係る狩猟者の登録を受ける者で、(4)に規定する以外のもの 8,200円 (4)網猟免許またはわな猟免許に係る狩猟者の登録を受ける者で、当該年度の道府県民税の所得額を納付することを要しないもののうち、法第23条第1項第7号に規定する控除対象配偶者または同項第8号に規定する扶養親族に該当する者(農業、水産業または林業に従事している者を除く。)以外の者 5,500円 (5)第二種銃猟免許に係る狩猟者の登録を受ける者 5,500円	狩猟者の登録を受ける日(証紙徴収)
県 固 定 資 産 税	大規模償却資産の価格のうち、市町村が課することができる固定資産の課税標準となるべき金額を超える部分の金額	価格の1.4/100	1期 4月末日まで 2期 7月末日まで 3期 12月末日まで 4期 2月末日まで
自 動 車 取 得 税	自動車取得価額 (取得価額が50万円以下免税)	自家用 5/100 営業用 3/100 軽自動車 3/100 特殊自動車と2輪自動車を除く自動車に課税	登録、届出時(証紙による)
軽 油 引 取 税	特約業者又は元売業者からの引取の数量	軽油 1 キロリットルにつき 32,100円	毎月分を翌月末日まで
核 燃 料 税	発電用原子炉に挿入された核燃料の価額	価額の12/100	核燃料を挿入した日の属する月の翌月末日まで

税目	課 税 標 準	税 率	納 期
地 方 法 人 特 別 税	法人事業税の所得割額ま たは収入割額	外形標準課税法人 所得割額の148/100 所得金額課税法人 所得割額の 81/100 収入金額課税法人 収入割額の 81/100	法人事業税の申告と併せ て納付する。

課税標準となる「所得割額または収入割額」は、課税免除、不均一課税、仮装経理控除、租税条約控除または減免の適用を受けている場合は、これらの適用を受ける前の額による。

## 自動車税のグリーン化および自動車取得税の低燃費車特例等

### 1 自動車税

自動車税について、排気ガスおよび燃費性能の優れた環境負荷の小さい自動車はその排出ガス性能に応じ税率を軽減し、新車新規登録から一定年数を経過した環境負荷の大きい自動車は税率を重くする特例措置を、税込中立を前提に講ずる。

#### 環境負荷の小さい自動車

対 象 自 動 車	軽減措置
電気自動車（燃料電池自動車を含む）・天然ガス自動車・メタノール自動車	おおむね50%軽減
「 」かつ「燃費基準+25%以上達成」	
「 」かつ「燃費基準+15%以上達成」	おおむね25%軽減

（注1）平成21年度に軽減の対象となるのは平成20年度に新車新規登録した自動車。

（注2）「 」：平成17年排出ガス基準値より75%以上排出ガス性能のよい自動車。

#### 環境負荷の大きい自動車

対 象 自 動 車	重課措置
平成21年度に新車新規登録の日から11年を経過しているディーゼル車	おおむね10%重課
平成21年度に新車新規登録の日から13年を経過しているガソリン車（LPG車を含む）	

（注）電気自動車、天然ガス自動車、メタノール自動車、一般乗合用バスおよび被けん引自動車は除く。

### 2 自動車取得税

自動車取得税について、低公害車、排出ガス性能のよい一定の基準を満たす低燃費自動車等は、軽減措置がある。

	軽減対象車	軽減の状況	軽減期間
新車	・電気自動車 ・天然ガス自動車 3.5t以下の「 」 3.5t超の「重量車」(窒素酸化物削減のみ) ・プラグインハイブリッド自動車 ・ハイブリッド自動車 3.5t超のバス・トラック以外で「 」かつ「22年燃費基準+25%以上」 3.5t超のバス・トラック「重量車」かつ「27年度重量車燃費基準」 ・平成21年排ガス規制に適合したディーゼル乗用車	免除	H21.4.1 ~ H24.3.31
	・「 」かつ「22年燃費基準+25%以上」の自動車 ・3.5t超のディーゼルバス・トラックで「21年排出ガス適合」かつ「27年度重量車燃費基準」	税率75%軽減	
	・「 」かつ「22年燃費基準+15%以上」の自動車 ・3.5t超のディーゼルバス・トラックで「重量車」かつ「27年度重量車燃費基準」	税率50%軽減	
	・電気自動車 ・天然ガス自動車のうち一定の排ガス要件を満たしている自動車 ・ハイブリッド車のうち3.5t超のバス、トラックで「重量車」かつ「平成27年度重量車燃費基準」	税率から2.7%軽減	
・3.5t超のバス、トラック以外のハイブリッド車のうち「 」かつ「22年燃費基準+25%以上」	税率から1.6%軽減		
・プラグインハイブリッド自動車	税率から2.4%軽減		

・平成 21 年排出ガス規制(ポスト新長期規制)に適合したディーゼル自動車		税率から 1.0% 軽減(H21.10~ 0.5%軽減)	H20.5.1 ~ H22.3.31
・3.5t超のディーゼルバス・トラックで「平成 21 年排ガス規制適合」 かつ、平成 27 年度重量車燃費基準	3.5t超12t以下	税率から 2.0% 軽減	
	12t超	税率から 2.0% 軽減(H21.10~ 1.0%軽減)	
・「 」かつ「22 年燃費基準 + 25%以上」		取得価格から 30万円控除	
・「 」かつ「22 年燃費基準 + 15%以上」		取得価格から 15万円控除	

# 1 税務機構 (23.5.17 現在)

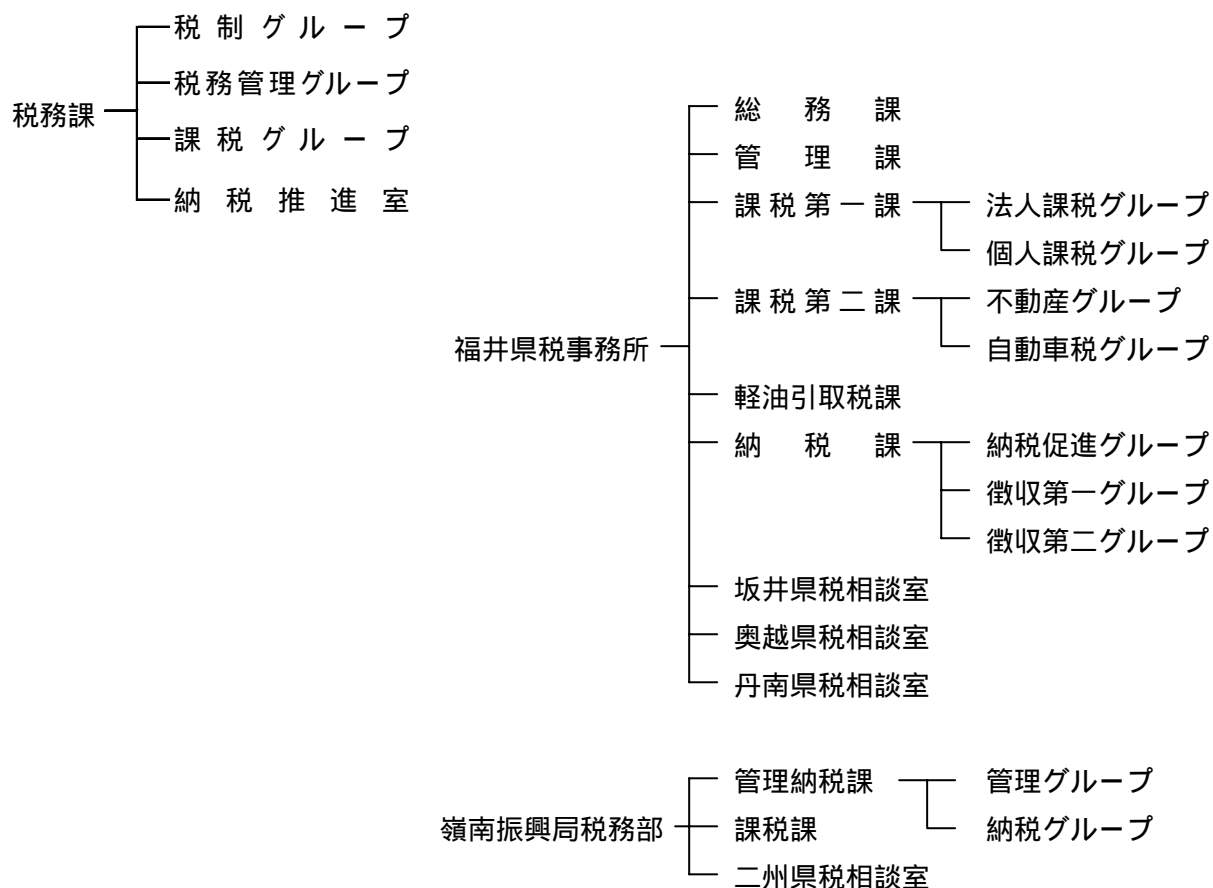

管轄区域一覧表

名称	所在地	電話番号	管轄区域
福井県税事務所	〒910-8555 福井市松本 3 丁目 16-10 (福井合同庁舎内)	0776-21-0020	福井市、大野市 勝山市、鯖江市 あわら市、越前市 坂井市、永平寺町 池田町、南越前町 越前町
坂井県税相談室	〒913-8511 坂井市三国町水居 17-45 (坂井合同庁舎内)	0776-81-3179	
奥越県税相談室	〒912-0016 大野市友江 11-10 (奥越合同庁舎内)	0779-65-1281	
丹南県税相談室	〒915-8510 越前市上太田町 41-5 (南越合同庁舎内)	0778-23-4544	
嶺南振興局税務部	〒917-0297 小浜市遠敷 1 丁目 101 (若狭合同庁舎内)	0770-56-2222	敦賀市、小浜市 美浜町、高浜町 おおい町、若狭町
二州県税相談室	〒914-0811 敦賀市中央町 1 丁目 7-42 (敦賀合同庁舎内)	0770-22-0050	

## 2 税務職員数 (23.5.17現在)

### (1) 税務課

(女子職員数( )内数)

区 分	課長	課長補佐	税制G	税務管理G	課税G	納税推進室	計
人 員	1	1	4 (1)	5 (1)	5 (3)	11 (2)	27 (7)

### (2) 出先機関

(事務補助員・嘱託を含む、女子職員( )内数)

区 分	福 井	(坂 井)	(奥 越)	(丹 南)	若 狭	(二 州)	計
所 長 ( 部 長 )	1				1		2
次 長	1						1
県 税 相 談 室 長		1	1	1		1	4
課 長	5				2		7
総 務 課	3 (1)						3 (1)
管理課 (管理納税課)	9 (8)				9 (2)		18 (10)
県 税 相 談 室		2	3 (2)	2 (1)		1 (1)	8 (4)
課 税 課	31 (17)				6		37 (17)
軽 油 引 取 税 課	8 (1)						8 (1)
納 税 課	23 (7)						23 (7)
<b>計</b>	<b>81 (34)</b>	<b>3 (0)</b>	<b>4 (2)</b>	<b>3 (1)</b>	<b>18 (2)</b>	<b>2 (1)</b>	<b>111 (40)</b>

## (3) 税務職員年齢別職員数

(税務職員のみ、女子職員( )内数)

区 分	18～20才	21～25才	26～30才	31～35才	36～40才	41～45才	46～50才	51才以上	計
税 務 課		1	4 (3)	5 (2)	4 (2)	6	4	3	27 (7)
福井県税事務所		10 (6)	5 (3)	6 (6)	10 (5)	16 (6)	12 (1)	13	72 (27)
(坂井県相談室)						1	1		2 (0)
(奥越県税相談室)								3 (2)	3 (2)
(丹南県税相談室)						1 (1)		1	2 (1)
嶺南振興局税務部		5	2		2 (1)	2 (1)	2	4	17 (2)
(二州県税相談室)				1 (1)				1	2 (1)
<b>合 計</b>	<b>0 (0)</b>	<b>16 (6)</b>	<b>11 (6)</b>	<b>12 (9)</b>	<b>16 (8)</b>	<b>26 (8)</b>	<b>19 (1)</b>	<b>25 (2)</b>	<b>125 (40)</b>
比率 %	0.0%	12.8%	8.8%	9.6%	12.8%	20.8%	15.2%	20.0%	100.0%

## (4) 税務職員税務経験年数調

(税務職員のみ)

区 分	1 年 未 満	1 2 年 以 上 未 満	2 3 年 以 上 未 満	3 4 年 以 上 未 満	4 5 年 以 上 未 満	5 6 年 以 上 未 満	6 年 以 上	1 1 0 5 年 以 上 未 満	1 2 5 0 年 以 上 未 満	2 2 0 5 年 以 上 未 満	2 5 年 以 上	計
税 務 課	1	4	2	4	5	2	6	3				27
福 井 県 税 事 務 所	10	17	6	10	5	3	7	13	1			72
(坂井県税相談室)					1		1					2
(奥越県税相談室)	1						2					3
(丹南県税相談室)							1	1				2
嶺南振興局税務部	5	2	2	1	2	1	3	1				17
(二州県税相談室)		1							1			2
<b>合 計</b>	<b>17</b>	<b>24</b>	<b>10</b>	<b>15</b>	<b>13</b>	<b>6</b>	<b>20</b>	<b>18</b>	<b>2</b>	<b>0</b>	<b>0</b>	<b>125</b>
比 率 %	13.6%	19.2%	8.0%	12.0%	10.4%	4.8%	16.0%	14.4%	1.6%	0.0%	0.0%	100.0%

(平均税務経験年数全体4.92年)



### 3 事務分掌(23.5.17 現在)

#### (1) 税 務 課



## (2) 福井県税事務所および嶺南振興局税務部

### ア 福井県税事務所

#### 総務課

- 1 所内事務の総合調整に関すること
- 2 職員の身分および服務に関すること
- 3 県税の広報、相談(他課の所管に属するものを除く。)に関すること
- 4 庶務(他課の所管に属する現金および物品の出納保管に関するものを除く。)に関すること
- 5 合同庁舎の維持管理に関すること
- 6 管轄区域内に置かれる出先機関の連絡調整に関すること
- 7 地区県政情報コーナーに関すること

#### 管理課

- 1 所内徴収に関すること
- 2 納税証明書の交付および手数料の徴収に関すること
- 3 過誤納金の還付および充当に関すること
- 4 県税の相談(他課の所管に属するものを除く。)に関すること
- 5 管理事務に係る不服申立てに関すること
- 6 個人県民税の収納および徴収取扱費の交付に関すること
- 7 税務統計(他課の所管に属するものを除く。)に関すること
- 8 ゴルフ場利用税交付金の交付に関すること
- 9 徴収金領収書の検査および出納保管に関すること
- 10 有価証券による納付(納入)の受託および再委託に関すること
- 11 徴収金および徴収金に係る歳入歳出外現金の出納保管に関すること
- 12 督促状の発付に関すること
- 13 延滞金ならびに引継ぎおよび引受けに係る徴収金の調定に関すること
- 14 自動車税証紙、自動車取得税証紙および狩猟税証紙の管理に関すること

#### 課税第一課

- 1 県民税、事業税およびゴルフ場利用税に係る徴収金(延滞金および滞納処分費を除く。)の賦課(納税の告知を含む。)および減免に関すること
- 2 前号に掲げる県税の課税標準の分割に関すること
- 3 第1号に掲げる県税の課税標準の調査、検査および犯則の取締りに関すること
- 4 ゴルフ場利用税に係る特別徴収義務者登録証票の交付に関すること
- 5 第1号に掲げる県税の賦課に係る不服申立てに関すること
- 6 県税の周知啓発および納税奨励(他課の所管に属するものを除く。)に関すること
- 7 税務統計(他課の所管に属するものを除く。)に関すること
- 8 県税の相談(他課の所管に属するものを除く。)に関すること

#### 課税第二課

- 1 不動産取得税、自動車税、自動車取得税、鉦区税、固定資産税および狩猟税に係る徴収金(延滞金および滞納処分費を除く。)の賦課(納税の告知を含む。)および減免に関すること
- 2 前号に掲げる県税の課税標準の調査、検査および犯則の取締りに関すること
- 3 第1号に掲げる県税の賦課に係る不服申立てに関すること
- 4 自動車税、自動車取得税の申告の指導および受理ならびに証紙徴収に関すること
- 5 自動車取得税の還付申請受付に関すること
- 6 県税の周知啓発および納税奨励(他課の所管に属するものを除く。)に関すること
- 7 税務統計(他課の所管に属するものを除く。)に関すること
- 8 県税の相談(他課の所管に属するものを除く。)に関すること

## 軽油引取税課

- 1 軽油引取税に係る徴収金(延滞金および滞納処分費を除く。)の賦課(納税の告知を含む。)および減免に関すること
- 2 軽油引取税の課税標準の調査、検査および犯則の取締りに関すること
- 3 軽油引取税に係る特別徴収義務者登録証票の交付に関すること
- 4 免税軽油使用者証および免税証の交付に関すること
- 5 軽油引取税の賦課に係る不服申立てに関すること
- 6 県税の周知啓発および納税奨励(他課の所管に属するものを除く。)に関すること
- 7 税務統計(他課の所管に属するものを除く。)に関すること
- 8 県税の相談(他課の所管に属するものを除く。)に関すること

## 納税課

- 1 滞納処分の企画、執行および差押財産の管理に関すること
- 2 納税の猶予に関すること
- 3 滞納処分の執行の停止に関すること
- 4 不納欠損に関すること
- 5 徴収の囑託および受託に関すること
- 6 徴収の引継ぎ、引受けに関すること
- 7 個人県民税の徴収対策の支援に関すること
- 8 延滞金の減免に関すること
- 9 納税貯蓄組合、同地区連合会および同総連合会に関すること
- 10 納税課の分掌事務に係る不服申立てに関すること
- 11 県税の周知啓発および納税奨励(他課の所管に属するものを除く。)に関すること
- 12 税務統計(他課の所管に属するものを除く。)に関すること
- 13 県税の相談(他課の所管に属するものを除く。)に関すること

## 県税相談室

- 1 所内徴収に関すること
- 2 納税証明書の交付および手数料の徴収に関すること
- 3 県税の相談に関すること
- 4 県税関係の申告書等の收受に関すること
- 5 一般旅券の交付に関する事務(坂井県税相談室を除く。)

## イ 嶺南振興局税務部

### 管理納税課

- 1 部の職員の服務に関すること
- 2 歳入出納員印および検印の管守に関すること
- 3 県税の広報に関すること
- 4 アの管理課および納税課の分掌事項

### 課税課

- 1 アの課税第一課および課税第二課(4、5を除く。)の分掌事務

### 県税相談室

- 1 所内徴収に関すること
- 2 納税証明書の交付および手数料の徴収に関すること
- 3 県税の相談に関すること
- 4 県税関係の申告書等の收受に関すること

4 税務機構と管轄区域等の変遷等

項目	事務所	福井	坂井	大野	南越	若狭	二州	税務課	計	
事務所機構の変遷	25.7.1 県税事務所 総務課 直税課 間税課	31.2.1 県事務所 税務課	31.2.1 県事務所 税務課	31.2.1 県税事務所 課制	31.2.1 県税事務所 税務課	31.2.1 県事務所 税務課	31.2.1 県税事務所 課制	23.4.15 税務課		
	39.4.1 徴収課	40.4.1 県税事務所 総務課 課税課	40.4.1 県税事務所 総務課 課税課	36.5.1 課制 総務課 課税課	40.4.1 県税事務所 総務課 課税課	40.4.1 総務管理係 直税係 間税係 納税係	36.5.1 課制 総務課 課税課	40.4.1 課税計算係 43.5.1 証紙徴収係 44.5.1 集中管理係・調査係		
	43.11.10 徴収課を納 税課に名称 変更	44.4.1 納税課新設 9.4.1 総務課を総 務管理課に 名称変更	44.4.1 納税課新設 9.4.1 総務課を総 務管理課に 名称変更	4.4.1 納税課新設 9.4.1 総務課を総 務管理課に 名称変更	同日 丹生事務所 吸収	同日 丹生事務所 吸収	44.4.1 納税課新設 9.4.1 総務課を総 務管理課に 名称変更	44.4.1 納税課新設 8.4.1 嶺南振興局 二州税務部 課税課 管理納税課	50.4.1 課税指導係・調査係を改組し 直税係と間税係とする	
	44.4.1 管理課新設	13.4.1 総務管理課 と納税課を 統合し、管 理納税課を 設置	13.4.1 総務管理課 と納税課を 統合し、管 理納税課を 設置	同左	同左	同左	同左	同左	53.4.1 電算係新設	
	12.4.1 直税課、間 税課を課税 第一課、課 税第二課に 変更								56.4.1 企画管理係を企画係に電算係を 管理係に名称変更	
	16.4.1 総務課と管 理課を統合 し、総務管 理課を設置								58.5.16 直税係・間税係を課税係とする	
	18.4.1 軽油引取税 課新設								9.4.1 係制廃止 税制・税務広報・課税指導・税 務電算の4グループに再編	
	20.10.1 機構改革に より各県税事 務所を統合	(坂井県税相談室)	(坂井県税相談室)	(奥越県税相談室)	(丹南県税相談室)	(丹南県税相談室)	(二州県税相談室)		13.4.1 税制・税務管理・課税の3グル ープに再編	
									18.4.1 納税推進室新設	
事務所管内 の市町(数)、 面積および その人口		福井市・永平寺町	あわら市・坂井市	大野市・勝山市	鯖江市・越前市 池田町・南越前町・ 越前町	小浜市 高浜町・おおい町・ 若狭町のうち 旧上中町区域	敦賀市 美浜町・ 若狭町のうち 旧三方町区域		県合計 17市町	
	3.10.1 推計人口	290,866人	115,831人	71,179人	191,098人	64,634人	90,973人		824,581人	
	4.10.1 推計人口	291,313人	116,711人	70,848人	191,361人	64,449人	90,833人		825,515人	
	5.10.1 推計人口	291,926人	117,626人	70,707人	191,893人	64,409人	90,999人		827,560人	
	6.10.1 推計人口	292,465人	118,876人	70,493人	192,520人	64,858人	91,105人		830,317人	
	7.10.1 現在	630.50Km <sup>2</sup> 293,153人	326.87Km <sup>2</sup> 119,302人	1125.98Km <sup>2</sup> 70,231人	1,006.86Km <sup>2</sup> 191,229人	598.79Km <sup>2</sup> 64,025人	499.38Km <sup>2</sup> 89,056人		4,188.38Km <sup>2</sup> 826,996人	
	8.10.1 推計人口	292,932人	120,523人	69,875人	191,904人	63,823人	89,192人		828,249人	
	9.10.1 推計人口	292,767人	121,508人	69,553人	192,456人	63,689人	89,371人		829,344人	
	10.10.1 推計人口	292,807人	122,190人	69,212人	193,092人	63,592人	89,536人		830,429人	
	11.10.1 推計人口	292,638人	122,780人	68,886人	193,533人	63,670人	89,715人		831,222人	
	12.10.1 現在	630.51Km <sup>2</sup> 290,739人	326.90Km <sup>2</sup> 123,351人	1125.98Km <sup>2</sup> 67,775人	1,006.90Km <sup>2</sup> 194,594人	598.92Km <sup>2</sup> 63,546人	499.55Km <sup>2</sup> 88,939人		4,188.76Km <sup>2</sup> 828,944人	
	13.10.1 推計人口	290,737人	123,953人	67,475人	194,040人	63,371人	88,926人		828,502人	
	14.10.1 推計人口	291,164人	124,198人	66,927人	194,244人	62,880人	88,872人		828,285人	
	15.10.1 推計人口	290,785人	124,430人	66,282人	194,235人	62,649人	88,729人		827,110人	
	16.10.1 推計人口	290,326人	124,449人	65,637人	194,455人	62,401人	88,612人		825,880人	
	17.10.1 現在	630.51Km <sup>2</sup> 289,908人	326.90Km <sup>2</sup> 123,399人	1125.98Km <sup>2</sup> 64,804人	1,006.97Km <sup>2</sup> 194,247人	599.25Km <sup>2</sup> 61,177人	499.64Km <sup>2</sup> 88,057人		4,189.25Km <sup>2</sup> 821,592人	
	18.10.1 推計人口	289,615人	123,265人	64,170人	193,729人	60,486人	87,710人		818,975人	
19.10.1 推計人口	289,074人	123,215人	63,312人	193,200人	59,961人	87,436人		816,198人		
20.10.1 推計人口		666,117人			146,362人			812,479人		
21.10.1 推計人口		662,828人			145,761人			808,589人		
22.10.1 推計人口		661,043人			145,427人			806,470人		

5 北陸三県徴税費調

(単位:千円)

区 分		福 井		石 川		富 山			
		21年度	22年度	21年度	22年度	21年度	22年度		
税収入	予 算 額 (イ)	91,297,747	90,362,879	123,194,339	113,995,085	117,246,180	112,005,668		
	調 定 ( 見 込 ) 額 (ロ)	95,627,252	93,522,134	128,477,051	120,327,258	122,003,061	118,192,419		
	収 入 ( 見 込 ) 額 (ハ)	92,807,252	90,688,125	123,828,242	115,740,588	118,366,117	114,640,574		
徴 税 費	人 件 費	職 員 給	601,037	515,323	518,794	510,281	618,634	586,820	
		諸 手 当	超 過 勤 務 手 当	11,407	15,201	19,510	18,933	21,404	14,214
			税 務 特 別 手 当	1,207	1,259	25,745	25,981	13,325	12,776
			そ の 他 の 手 当	260,296	237,608	252,244	232,927	292,321	265,164
			小 計	272,910	254,068	297,499	277,841	327,050	292,154
	そ の 他 の 人 件 費	7,444	10,651	190,861	214,180	211,677	233,483		
	計 A	881,391	780,042	1,007,154	1,002,302	1,157,361	1,112,457		
	旅 費 B	3,833	3,853	2,499	2,740	3,642	2,833		
	需 用 費	需 用 費	22,833	22,581	49,138	41,242	31,079	33,130	
		通 信 運 搬 費	53,818	37,000	56,795	50,766	65,223	63,425	
備 品 費		2,467	832	803	294	0	0		
そ の 他		271,815	245,256	262,906	23,530	215,332	229,547		
計 C	350,933	305,669	369,642	115,832	311,634	326,102			
徴 収 取 扱 費 等	都 道 府 県 民 税	納 税 通 知 書 の 分	1,356,039	1,316,053	2,066,202	1,922,365	2,023,982	1,890,947	
		払 込 金 額 の 分	7,097	5,296	7,375	5,028	6,350	4,742	
		そ の 他	34,506	42,454	62,319	74,871	52,944	58,860	
	計	1,397,642	1,363,803	2,135,896	2,002,264	2,083,276	1,954,549		
	地 方 消 費 税	38,816	39,684	59,563	57,627	69,955	70,744		
	小 計	1,436,458	1,403,487	2,195,459	2,059,891	2,153,231	2,025,293		
	納 税 貯 蓄 組 合 補 助 金	555	563	940	940	0	0		
	特 別 徴 収 義 務 付 者 金	特 別 地 方 消 費 税	0	0	0	0	0	0	
		ゴ ル フ 場 利 用 税	4,928	4,560	9,414	8,281	6,205	5,702	
		軽 油 引 取 税	191,858	199,703	261,650	268,956	277,177	286,794	
小 計	196,786	204,263	271,064	277,237	283,382	292,496			
そ の 他	23,906	20,986	500	500	0	0			
計 D	1,657,705	1,629,299	2,467,963	2,338,568	2,436,613	2,317,789			
合 計 A + B + C + D (ニ)	2,893,862	2,718,863	3,847,258	3,459,442	3,909,250	3,759,181			
税収入に対する徴税費の割合	対 予 算 額	3.17%	3.01%	3.12%	3.03%	3.33%	3.36%		
	対 調 定 額	3.03%	2.91%	2.99%	2.88%	3.20%	3.18%		
	対 収 入 額	3.12%	3.00%	3.11%	2.99%	3.30%	3.28%		
徴税吏員等数	吏 員	137	137	152	151	140	133		
	嘱 託 、 雇 入 、 備 人	0	2	7	7	0	0		
	計 (ホ)	137	139	159	158	140	133		
	臨 時 職 員	1	1	4	4	4	6		
徴税吏員1人当たり徴税額	(ハ) / (ホ)	677,425	652,433	778,794	732,535	845,472	861,959		
徴税吏員1人当たり徴税費	人 件 費	6,461	5,640	6,350	6,361	8,293	8,386		
	物 件 費	14,662	13,921	17,847	15,534	19,630	19,879		
	計 (ニ) / (ホ)	21,123	19,560	24,197	21,895	27,923	28,265		
事務所数	税 務 事 務 所 の み を 数 へ	1	1	2	2	1	1		
	税 務 事 務 所 を 併 せ て 数 へ	1	1	2	2	0	0		
	計	2	2	4	4	1	1		

## 1 租税負担の推移

### (1) 福井県

年度	県民所得	租 税 負 担 額			租 税 負 担 率			一 人 当 たり 負 担 額		
		総 額	国 税	地 方 税	総額	国税	地方税	総 額	国 税	地 方 税
	百万円	百万円	百万円	百万円	%	%	%	円	円	円
10	2,418,242	480,755	230,810	249,945	19.9	9.5	10.3	578,371	277,675	300,696
11	2,326,840	459,573	217,404	242,169	19.8	9.3	10.4	554,397	262,261	292,136
12	2,436,553	462,627	218,406	244,221	19.0	9.0	10.0	558,092	263,475	294,617
13	2,326,080	440,575	192,677	247,898	18.9	8.3	10.7	531,773	232,561	299,212
14	2,313,970	398,004	172,487	225,517	17.2	7.5	9.7	480,516	208,246	272,270
15	2,310,734	389,885	174,163	215,722	16.9	7.5	9.3	471,382	210,568	260,814
16	2,272,671	390,314	171,198	219,116	17.2	7.5	9.6	472,604	207,292	265,312
17	2,313,051	402,990	183,626	219,364	17.4	7.9	9.5	490,499	223,500	266,999
18	2,292,120	420,581	192,387	228,194	18.3	8.4	10.0	513,462	234,874	278,588
19	2,342,806	442,240	187,420	254,820	18.9	8.0	10.9	544,310	230,677	313,633
20	2,212,948	413,765	166,430	247,335	18.7	7.5	11.2	509,262	204,842	304,420

### (2) 全 国

年度	国民所得	租 税 負 担 額			租 税 負 担 率			一 人 当 たり 負 担 額		
		総 額	国 税	地 方 税	総額	国税	地方税	総 額	国 税	地 方 税
	億円	億円	億円	億円	%	%	%	円	円	円
10	3,689,757	871,199	511,977	359,222	23.6	13.9	9.7	688,847	404,815	284,033
11	3,643,409	842,400	492,139	350,261	23.1	13.5	9.6	665,051	388,530	276,521
12	3,718,039	882,673	527,209	355,464	23.7	14.2	9.6	695,423	415,367	280,056
13	3,613,335	855,172	499,684	355,488	23.7	13.8	9.8	671,692	392,475	279,217
14	3,557,610	792,227	458,442	333,785	22.3	12.9	9.4	621,423	359,602	261,821
15	3,580,792	780,351	453,694	326,657	21.8	12.7	9.1	611,110	355,298	255,812
16	3,638,976	816,417	481,029	335,388	22.4	13.2	9.2	638,889	376,430	262,459
17	3,658,783	870,949	522,905	348,044	23.8	14.3	9.5	681,664	409,261	272,403
18	3,752,258	906,231	541,169	365,062	24.2	14.4	9.7	709,267	423,549	285,718
19	3,787,290	929,226	526,558	402,668	24.5	13.9	10.6	727,259	412,111	315,148
20	3,518,834	853,894	458,309	395,585	24.3	13.0	11.2	668,714	358,918	309,796
21	3,392,234	754,263	402,433	351,830	22.2	11.9	10.4	591,532	315,609	275,923

(資料:財務省主税局)

(注) 1 国民所得は、内閣府の「国民経済計算(93SNA)」による実績値である。

2 人口は各年10月1日現在の人口(総務省)である。

## 2. 平成22年度都道府県税決算(見込)額

(単位:千円、%)

税目 都道府県名	予 算 額		調 定 額		収 入 額		収 入 率	
	税 額	前年度比	税 額	前年度比	税 額	前年度比	22年度	21年度
総 額	13,933,173,250	95.4	14,608,644,496	95.8	14,026,236,538	95.7	96.0	96.1
北海道	502,886,927	96.6	527,847,437	96.5	504,131,995	96.3	95.5	95.7
青 森	122,890,823	98.3	127,648,828	98.9	123,873,030	98.8	97.0	97.1
岩 手	100,775,913	95.8	104,446,559	95.6	100,992,065	95.5	96.7	96.9
宮 城	221,660,000	92.1	234,337,828	93.6	224,351,250	93.2	95.7	96.2
秋 田	78,366,451	95.7	81,764,390	96.3	78,972,744	96.1	96.6	96.8
山 形	89,550,000	95.7	92,981,874	96.0	90,194,790	95.9	97.0	97.1
福 島	176,328,000	90.1	184,041,496	91.3	177,503,734	90.6	96.4	97.2
茨 城	308,191,404	95.4	325,294,682	95.6	308,934,867	95.3	95.0	95.3
栃 木	204,500,000	95.3	216,288,833	95.2	205,188,045	95.4	94.9	94.7
群 馬	195,000,000	97.4	205,775,267	96.5	196,239,756	96.4	95.4	95.5
埼 玉	637,400,000	96.2	679,403,680	95.3	640,789,562	95.0	94.3	94.6
千 葉	712,579,000	98.1	749,223,064	97.9	712,375,337	98.0	95.1	95.0
東 京	2,709,417,591	95.3	2,805,131,078	96.6	2,703,750,632	96.6	96.4	96.5
神奈川	969,249,928	94.4	1,013,818,801	94.1	974,435,280	94.0	96.1	96.2
新 潟	218,349,000	93.3	224,076,083	93.3	218,515,156	93.2	97.5	97.6
富 山	111,759,000	95.5	117,806,595	96.9	114,401,355	96.8	97.1	97.2
石 川	113,995,085	92.5	120,327,258	93.7	115,740,588	93.5	96.2	96.4
福 井	90,362,879	99.0	93,522,134	97.8	90,688,125	97.7	97.0	97.1
山 梨	81,817,794	99.1	86,812,940	99.1	82,787,208	99.5	95.4	95.0
長 野	189,852,661	95.2	197,659,041	95.0	190,852,006	95.1	96.6	96.4
岐 阜	192,500,000	94.3	203,980,093	94.1	195,572,767	94.1	95.9	95.9
静 岡	396,000,000	96.0	422,568,844	96.4	401,697,415	96.1	95.1	95.3
愛 知	905,400,000	95.0	953,224,376	95.4	915,836,002	95.3	96.1	96.2
三 重	200,616,000	95.9	209,427,938	96.4	202,165,411	96.5	96.5	96.4
滋 賀	134,660,000	99.0	141,570,094	99.4	136,536,445	99.7	96.4	96.1
京 都	241,400,000	88.5	249,403,114	88.7	241,505,678	88.4	96.8	97.2
大 阪	1,055,710,000	97.4	1,113,113,930	97.4	1,065,749,750	97.4	95.7	95.8
兵 庫	564,619,000	95.3	597,483,004	95.9	573,808,506	96.0	96.0	96.0
奈 良	102,600,000	94.2	110,102,417	94.9	105,024,397	94.9	95.4	95.4
和歌山	79,068,000	92.4	83,149,038	93.0	80,263,338	93.1	96.5	96.4
鳥 取	44,723,138	95.4	46,306,309	95.0	45,218,374	95.0	97.7	97.7
島 根	56,453,723	93.9	57,700,282	93.9	56,697,027	94.0	98.3	98.2
岡 山	191,575,007	95.0	199,482,251	94.9	192,255,609	94.9	96.4	96.4
広 島	274,529,030	93.2	291,096,586	94.1	280,976,235	94.1	96.5	96.5
山 口	143,958,584	95.2	150,856,533	95.3	146,199,565	95.3	96.9	96.9
徳 島	66,500,000	97.2	70,823,122	98.8	68,873,242	98.8	97.2	97.3
香 川	102,196,238	94.0	106,799,521	94.7	103,975,314	94.6	97.4	97.4
愛 媛	122,300,000	97.2	127,859,681	97.9	123,215,736	97.8	96.4	96.5
高 知	53,030,817	94.3	56,035,285	95.3	54,006,603	95.4	96.4	96.2
福 岡	478,365,556	96.1	500,888,090	96.1	481,275,972	96.3	96.1	95.9
佐 賀	70,417,000	92.6	73,559,175	92.6	71,307,447	92.4	96.9	97.2
長 崎	98,423,141	93.8	102,626,443	93.8	98,783,469	93.7	96.3	96.3
熊 本	131,020,171	96.3	138,752,128	96.7	133,064,655	96.7	95.9	95.9
大 分	99,800,000	96.1	104,095,747	96.1	100,020,125	96.2	96.1	96.1
宮 崎	82,140,000	94.3	85,104,433	94.3	82,281,569	94.3	96.7	96.7
鹿児島	121,867,389	97.8	127,823,510	97.6	122,772,701	97.6	96.0	96.1
沖 縄	88,368,000	94.8	96,604,684	96.7	92,435,661	97.0	95.7	95.4

(資料:地方行財政調査会)

都道府県名	個人道府県民税(均等割と所得割)			(配当割)			(株式等譲渡所得割)		
	調定額	収入額	収入率	調定額	収入額	収入率	調定額	収入額	収入率
総額	4,892,639,698	4,490,537,537	91.8	58,118,386	58,118,386	100.0	19,962,341	19,962,340	100.0
北海道	165,371,932	150,316,400	90.9	1,017,203	1,017,203	100.0	325,590	325,590	100.0
青森	32,763,004	29,907,536	91.3	180,113	180,113	100.0	48,796	48,796	100.0
岩手	32,733,434	30,210,286	92.3	182,468	182,468	100.0	58,566	58,566	100.0
宮城	73,544,261	66,287,858	90.1	544,883	544,883	100.0	172,262	172,262	100.0
秋田	25,371,352	23,409,596	92.3	171,103	171,103	100.0	41,370	41,370	100.0
山形	29,582,434	27,508,750	93.0	242,782	242,782	100.0	75,362	75,362	100.0
福島	55,066,065	50,213,716	91.2	406,806	406,806	100.0	114,949	114,949	100.0
茨城	106,383,614	95,648,048	89.9	912,367	912,367	100.0	326,236	326,236	100.0
栃木	70,442,972	62,999,119	89.4	592,498	592,498	100.0	227,713	227,713	100.0
群馬	65,359,954	59,294,218	90.7	669,788	669,788	100.0	205,454	205,454	100.0
埼玉	304,868,680	273,585,848	89.7	2,838,039	2,838,039	100.0	949,441	949,441	100.0
千葉	277,555,877	250,507,032	90.3	2,962,586	2,962,586	100.0	1,053,381	1,053,381	100.0
東京	806,291,162	739,420,177	91.7	11,303,336	11,303,336	100.0	3,454,100	3,454,100	100.0
神奈川	454,044,706	423,843,302	93.3	5,264,573	5,264,573	100.0	1,775,615	1,775,615	100.0
新潟	66,946,414	63,179,276	94.4	657,394	657,394	100.0	216,425	216,425	100.0
富山	36,203,630	33,828,797	93.4	517,143	517,143	100.0	154,597	154,597	100.0
石川	39,110,418	36,068,011	92.2	350,072	350,072	100.0	139,209	139,209	100.0
福井	26,282,942	24,152,085	91.9	315,447	315,447	100.0	104,135	104,135	100.0
山梨	27,619,077	24,971,946	90.4	311,154	311,154	100.0	100,321	100,321	100.0
長野	65,637,114	60,982,009	92.9	615,584	615,584	100.0	178,960	178,960	100.0
岐阜	69,257,997	63,730,638	92.0	817,903	817,903	100.0	243,016	243,016	100.0
静岡	148,882,291	132,335,206	88.9	1,526,387	1,526,387	100.0	562,801	562,801	100.0
愛知	326,996,757	299,203,773	91.5	4,629,269	4,629,269	100.0	1,527,400	1,527,400	100.0
三重	66,045,655	60,050,185	90.9	843,320	843,320	100.0	272,865	272,865	100.0
滋賀	49,465,337	46,446,139	93.9	516,269	516,269	100.0	194,126	194,126	100.0
京都	91,471,026	86,994,544	95.1	1,436,971	1,436,971	100.0	507,648	507,648	100.0
大阪	324,199,799	296,817,315	91.6	5,265,413	5,265,413	100.0	1,776,167	1,776,167	100.0
兵庫	216,217,958	201,155,348	93.0	3,853,096	3,853,096	100.0	1,280,759	1,280,759	100.0
奈良	51,001,859	47,734,219	93.6	1,103,622	1,103,622	100.0	326,009	326,009	100.0
和歌山	28,818,085	26,787,065	93.0	520,909	520,909	100.0	148,880	148,880	100.0
鳥取	15,111,293	14,196,712	93.9	151,026	151,026	100.0	77,418	77,418	100.0
島根	18,580,805	17,909,764	96.4	150,777	150,777	100.0	53,383	53,383	100.0
岡山	61,220,266	56,566,547	92.4	861,676	861,676	100.0	306,916	306,916	100.0
広島	102,018,492	95,186,756	93.3	1,110,831	1,110,831	100.0	385,547	385,547	100.0
山口	45,750,962	42,332,789	92.5	562,436	562,436	100.0	163,477	163,477	100.0
徳島	21,722,148	20,293,876	93.4	379,456	379,456	100.0	944,103	944,103	100.0
香川	31,780,984	29,737,525	93.6	512,060	512,060	100.0	151,975	151,975	100.0
愛媛	39,973,788	37,065,410	92.7	437,601	437,601	100.0	185,965	185,965	100.0
高知	19,855,453	18,469,548	93.0	223,139	223,139	100.0	77,703	77,703	100.0
福岡	163,054,115	150,844,462	92.5	1,570,020	1,570,020	100.0	533,866	533,866	100.0
佐賀	22,103,027	20,547,790	93.0	191,386	191,386	100.0	66,099	66,099	100.0
長崎	37,607,723	34,569,833	91.9	284,817	284,817	100.0	92,612	92,612	100.0
熊本	47,240,264	42,976,989	91.0	342,596	342,596	100.0	112,976	112,976	100.0
大分	32,507,623	29,997,641	92.3	218,783	218,783	100.0	71,337	71,337	100.0
宮崎	27,780,612	25,572,364	92.1	200,734	200,734	100.0	52,250	52,250	100.0
鹿児島	41,547,243	38,386,159	92.4	230,055	230,055	100.0	77,244	77,244	100.0
沖縄	31,249,094	28,294,930	90.5	122,495	122,495	100.0	47,317	47,317	100.0



税目 都道府県名	法人道府県民税			県民税利子割			個人事業税		
	調定額	収入額	収入率	調定額	収入額	収入率	調定額	収入額	収入率
総額	768,858,172	757,875,782	98.6	150,244,804	150,244,888	100.0	198,059,929	184,014,157	92.9
北海道	20,879,025	20,535,292	98.4	4,279,076	4,279,076	100.0	4,153,787	3,818,393	91.9
青森	4,272,888	4,216,918	98.7	705,665	705,665	100.0	855,197	801,664	93.7
岩手	4,611,941	4,569,565	99.1	760,184	760,184	100.0	933,885	837,891	89.7
宮城	11,873,044	11,731,119	98.8	1,572,421	1,572,421	100.0	2,545,668	2,315,802	91.0
秋田	3,600,707	3,541,317	98.4	606,239	606,239	100.0	730,773	671,041	91.8
山形	3,948,116	3,905,351	98.9	695,828	695,828	100.0	907,660	823,267	90.7
福島	7,432,017	7,352,563	98.9	1,249,312	1,249,312	100.0	1,416,476	1,325,962	93.6
茨城	15,241,602	15,088,653	99.0	2,074,474	2,074,474	100.0	2,789,258	2,535,006	90.9
栃木	10,492,319	10,362,869	98.8	1,353,669	1,353,669	100.0	1,877,177	1,668,962	88.9
群馬	10,338,993	9,991,768	96.6	1,769,160	1,769,160	100.0	1,697,457	1,561,838	92.0
埼玉	28,966,781	28,625,176	98.8	5,493,434	5,493,434	100.0	12,361,207	11,347,268	91.8
千葉	24,335,656	23,958,925	98.5	4,965,654	4,965,654	100.0	8,140,935	7,296,251	89.6
東京	206,809,473	201,542,726	97.5	41,678,127	41,678,144	100.0	53,660,938	51,625,025	96.2
神奈川	40,964,460	40,749,721	99.5	8,391,038	8,391,108	100.0	19,114,939	18,328,387	95.9
新潟	10,301,067	10,220,170	99.2	2,043,259	2,043,259	100.0	2,062,036	1,869,870	90.7
富山	5,445,495	5,410,760	99.4	1,260,844	1,260,844	100.0	966,883	891,209	92.2
石川	6,159,511	6,110,876	99.2	1,221,652	1,221,652	100.0	1,451,927	1,143,169	78.7
福井	4,710,483	4,669,193	99.1	854,876	854,876	100.0	773,677	709,594	91.7
山梨	5,411,651	5,370,033	99.2	662,266	662,266	100.0	901,436	809,984	89.9
長野	9,587,047	9,444,096	98.5	2,197,197	2,197,197	100.0	1,575,857	1,421,232	90.2
岐阜	9,256,056	9,159,302	99.0	2,063,285	2,063,285	100.0	2,388,682	2,066,048	86.5
静岡	19,114,801	18,954,775	99.2	3,788,177	3,788,172	100.0	5,990,331	5,325,389	88.9
愛知	48,062,274	47,811,710	99.5	9,702,690	9,702,690	100.0	13,450,940	12,067,216	89.7
三重	9,248,417	9,200,048	99.5	1,828,890	1,828,890	100.0	1,964,762	1,843,148	93.8
滋賀	8,764,567	8,710,032	99.4	1,342,154	1,342,154	100.0	1,340,668	1,241,056	92.6
京都	14,251,276	14,126,620	99.1	3,793,125	3,793,125	100.0	3,718,134	3,490,962	93.9
大阪	70,152,702	69,486,861	99.1	12,947,697	12,947,697	100.0	15,729,838	14,844,379	94.4
兵庫	26,039,082	25,742,372	98.9	6,358,250	6,358,250	100.0	7,152,179	6,432,074	89.9
奈良	3,969,255	3,914,947	98.6	1,630,355	1,630,355	100.0	1,292,149	1,201,805	93.0
和歌山	3,923,635	3,895,001	99.3	1,172,129	1,172,129	100.0	983,387	925,648	94.1
鳥取	2,198,084	2,191,932	99.7	514,240	514,240	100.0	396,007	363,643	91.8
島根	2,702,941	2,683,489	99.3	572,517	572,517	100.0	631,118	572,179	90.7
岡山	9,968,204	9,807,777	98.4	1,868,663	1,868,663	100.0	1,667,827	1,411,924	84.7
広島	16,929,379	16,746,714	98.9	3,037,203	3,037,203	100.0	3,702,770	3,291,154	88.9
山口	6,597,009	6,546,209	99.2	1,509,154	1,509,154	100.0	1,432,057	1,297,077	90.6
徳島	4,667,630	4,640,003	99.4	866,722	866,722	100.0	497,536	472,583	95.0
香川	6,695,314	6,638,322	99.1	1,407,045	1,407,045	100.0	747,057	700,906	93.8
愛媛	7,620,612	7,553,364	99.1	1,402,874	1,402,874	100.0	1,256,799	1,112,330	88.5
高知	2,358,344	2,337,234	99.1	801,039	801,039	100.0	667,754	624,425	93.5
福岡	25,332,730	25,015,126	98.7	4,174,594	4,174,594	100.0	6,279,656	5,657,509	90.1
佐賀	3,680,911	3,655,861	99.3	520,137	520,137	100.0	783,525	722,721	92.2
長崎	5,033,668	4,997,008	99.3	857,996	857,996	100.0	1,222,063	1,122,300	91.8
熊本	6,658,175	6,615,639	99.4	1,183,840	1,183,840	100.0	1,470,819	1,368,169	93.0
大分	5,089,496	5,020,991	98.7	815,836	815,836	100.0	953,286	883,967	92.7
宮崎	3,719,765	3,693,879	99.3	621,704	621,704	100.0	950,113	902,050	94.9
鹿児島	6,221,399	6,147,930	98.8	971,958	971,958	100.0	1,244,694	1,088,192	87.4
沖縄	5,220,170	5,185,545	99.3	658,155	658,157	100.0	1,228,605	1,183,488	96.3

都道府県名	法人事業税			地方消費税 譲渡割			地方消費税 貨物割		
	調定額	収入額	収入率	調定額	収入額	収入率	調定額	収入額	収入率
総額	2,288,788,462	2,253,043,136	98.4	2,075,186,185	2,075,186,185	100.0	566,717,153	566,717,153	100.0
北海道	63,379,879	62,657,836	98.9	61,675,945	61,675,945	100.0	13,932,265	13,932,265	100.0
青森	14,389,927	14,250,822	99.0	12,903,049	12,903,049	100.0	682,765	682,765	100.0
岩手	12,532,976	12,479,545	99.6	11,596,446	11,596,446	100.0	62,170	62,170	100.0
宮城	36,559,037	36,112,409	98.8	29,088,565	29,088,565	100.0	5,702,256	5,702,256	100.0
秋田	10,477,806	10,338,644	98.7	8,771,072	8,771,072	100.0	394,695	394,695	100.0
山形	11,476,817	11,427,547	99.6	11,403,868	11,403,868	100.0	548,648	548,648	100.0
福島	28,380,274	28,250,552	99.5	19,517,829	19,517,829	100.0	1,133,617	1,133,617	100.0
茨城	46,390,811	45,877,669	98.9	29,290,417	29,290,417	100.0	11,639,826	11,639,826	100.0
栃木	32,809,603	32,452,558	98.9	20,703,856	20,703,856	100.0	188,748	188,748	100.0
群馬	32,202,462	30,711,105	95.4	24,201,141	24,201,141	100.0	115,835	115,835	100.0
埼玉	82,522,605	81,881,074	99.2	60,037,929	60,037,929	100.0	164,197	164,197	100.0
千葉	76,715,370	75,617,936	98.6	47,712,021	47,712,021	100.0	140,025,456	140,025,456	100.0
東京	577,319,095	559,006,637	96.8	751,180,423	751,180,423	100.0	61,203,984	61,203,984	100.0
神奈川	140,984,409	140,175,316	99.4	83,784,947	83,784,947	100.0	58,346,058	58,346,058	100.0
新潟	33,710,688	33,299,850	98.8	29,449,699	29,449,699	100.0	4,076,479	4,076,479	100.0
富山	16,088,044	16,027,114	99.6	19,319,301	19,319,301	100.0	1,063,348	1,063,348	100.0
石川	17,310,974	17,266,133	99.7	15,623,656	15,623,656	100.0	786,429	786,429	100.0
福井	15,490,770	15,441,892	99.7	10,949,694	10,949,694	100.0	296,804	296,804	100.0
山梨	15,280,206	15,211,557	99.6	8,058,575	8,058,575	100.0	69,041	69,041	100.0
長野	27,577,815	27,288,073	98.9	22,257,444	22,257,444	100.0	56,638	56,638	100.0
岐阜	28,265,804	27,848,514	98.5	25,486,901	25,486,901	100.0	276,289	276,289	100.0
静岡	70,615,319	70,311,552	99.6	42,837,722	42,837,722	100.0	6,378,897	6,378,897	100.0
愛知	160,526,355	159,556,593	99.4	108,722,998	108,722,998	100.0	43,467,926	43,467,926	100.0
三重	31,193,678	31,121,619	99.8	18,778,981	18,778,981	100.0	14,401,296	14,401,296	100.0
滋賀	25,864,309	25,718,672	99.4	11,441,605	11,441,605	100.0	315,215	315,215	100.0
京都	43,828,549	43,300,867	98.8	30,202,332	30,202,332	100.0	503,688	503,688	100.0
大阪	196,407,033	193,396,472	98.5	201,240,654	201,240,654	100.0	73,942,546	73,942,546	100.0
兵庫	83,222,606	82,263,577	98.8	63,038,586	63,038,586	100.0	42,597,103	42,597,103	100.0
奈良	11,090,000	10,963,430	98.9	8,130,421	8,130,421	100.0	2,148	2,148	100.0
和歌山	10,875,251	10,831,481	99.6	8,783,977	8,783,977	100.0	3,716,544	3,716,544	100.0
鳥取	6,451,609	6,426,442	99.6	5,163,940	5,163,940	100.0	219,481	219,481	100.0
島根	8,733,440	8,686,853	99.5	6,830,845	6,830,845	100.0	239,078	239,078	100.0
岡山	28,026,923	27,613,427	98.5	23,866,295	23,866,295	100.0	13,033,107	13,033,107	100.0
広島	48,515,343	47,948,807	98.8	33,483,529	33,483,529	100.0	4,827,337	4,827,337	100.0
山口	20,471,418	20,309,767	99.2	17,273,732	17,273,732	100.0	15,054,626	15,054,626	100.0
徳島	12,471,143	12,364,872	99.1	6,732,662	6,732,662	100.0	661,351	661,351	100.0
香川	16,864,569	16,768,542	99.4	14,343,676	14,343,676	100.0	4,396,254	4,396,254	100.0
愛媛	20,732,148	20,543,390	99.1	13,370,958	13,370,958	100.0	3,832,247	3,832,247	100.0
高知	6,504,002	6,454,528	99.2	7,102,029	7,102,029	100.0	126,302	126,302	100.0
福岡	69,790,902	68,855,783	98.7	66,062,428	66,062,428	100.0	25,759,529	25,759,529	100.0
佐賀	10,755,892	10,664,654	99.2	7,608,196	7,608,196	100.0	547,781	547,781	100.0
長崎	13,296,599	13,247,975	99.6	12,350,565	12,350,565	100.0	2,332,734	2,332,734	100.0
熊本	17,238,664	17,168,229	99.6	16,110,084	16,110,084	100.0	429,936	429,936	100.0
大分	14,073,569	13,887,158	98.7	12,220,049	12,220,049	100.0	5,685,669	5,685,669	100.0
宮崎	11,205,901	11,170,743	99.7	9,771,826	9,771,826	100.0	171,255	171,255	100.0
鹿児島	16,311,643	16,104,744	98.7	15,050,011	15,050,011	100.0	1,765,796	1,765,796	100.0
沖縄	13,856,225	13,740,176	99.2	11,655,306	11,655,306	100.0	1,543,759	1,543,759	100.0

税目 都道府県名	不動産取得税			道府県たばこ税			ゴルフ場利用税		
	調定額	収入額	収入率	調定額	収入額	収入率	調定額	収入額	収入率
総額	418,936,669	378,892,033	90.4	256,171,902	256,122,675	100.0	55,296,183	54,648,472	98.8
北海道	18,693,854	16,964,370	90.7	13,274,116	13,274,017	100.0	2,054,170	2,009,124	97.8
青森	6,999,681	6,736,535	96.2	3,071,736	3,071,434	100.0	164,804	164,460	99.8
岩手	2,595,939	2,452,489	94.5	2,477,574	2,477,180	100.0	327,727	325,141	99.2
宮城	7,047,056	6,453,109	91.6	4,880,043	4,880,043	100.0	757,999	750,448	99.0
秋田	2,264,528	2,042,753	90.2	2,055,943	2,055,858	100.0	205,261	204,061	99.4
山形	2,300,654	2,153,685	93.6	2,061,280	2,061,233	100.0	161,474	150,762	93.4
福島	4,280,453	3,745,340	87.5	3,840,106	3,837,125	99.9	831,267	803,147	96.6
茨城	7,750,916	6,891,288	88.9	6,240,886	6,240,375	100.0	3,426,028	3,364,805	98.2
栃木	5,837,363	5,211,014	89.3	4,190,836	4,190,836	100.0	3,007,450	2,989,373	99.4
群馬	5,280,658	4,790,809	90.7	4,021,489	4,021,489	100.0	1,685,221	1,685,221	100.0
埼玉	18,071,565	16,600,713	91.9	13,475,081	13,475,081	100.0	2,456,114	2,453,298	99.9
千葉	18,932,065	16,568,672	87.5	11,779,375	11,779,019	100.0	4,990,911	4,990,911	100.0
東京	79,786,835	74,884,071	93.9	30,286,046	30,245,782	99.9	673,035	673,035	100.0
神奈川	28,573,587	25,428,919	89.0	16,392,169	16,391,822	99.9	1,788,293	1,783,995	99.8
新潟	5,371,968	5,019,866	93.4	4,542,245	4,542,130	100.0	638,099	632,433	99.1
富山	2,402,382	2,246,318	93.5	2,038,470	2,038,470	100.0	380,520	380,520	100.0
石川	2,572,220	2,242,492	87.2	2,339,792	2,339,652	100.0	592,413	584,448	98.7
福井	2,066,537	1,898,330	91.9	1,559,747	1,559,747	100.0	301,162	301,162	100.0
山梨	2,502,442	1,991,429	79.6	1,751,079	1,751,076	100.0	1,032,484	941,460	91.2
長野	5,131,559	4,678,023	91.2	3,745,091	3,745,044	99.9	1,141,247	1,071,283	93.9
岐阜	4,380,461	4,043,300	92.3	3,622,551	3,622,521	100.0	2,028,309	2,026,399	99.9
静岡	10,881,467	10,171,223	93.5	7,383,286	7,382,412	100.0	2,995,605	2,993,605	99.9
愛知	22,469,613	21,081,178	93.8	14,565,367	14,565,367	100.0	1,785,648	1,785,648	100.0
三重	4,293,453	4,096,656	95.4	3,485,022	3,485,022	100.0	2,278,188	2,257,891	99.1
滋賀	4,530,065	3,819,088	84.3	2,705,249	2,705,167	100.0	1,339,773	1,319,249	98.5
京都	8,741,828	7,659,199	87.6	4,910,979	4,910,755	100.0	1,015,927	985,031	97.0
大阪	44,565,530	37,011,709	83.1	20,937,631	20,937,479	100.0	1,666,927	1,638,436	98.3
兵庫	19,707,040	17,427,937	88.4	9,948,714	9,948,577	99.9	4,861,123	4,830,404	99.4
奈良	2,900,943	2,399,978	82.7	2,175,352	2,175,288	100.0	980,624	980,624	100.0
和歌山	2,395,485	2,103,628	87.8	1,994,024	1,994,024	100.0	476,366	476,366	100.0
鳥取	1,176,741	1,142,664	97.1	1,101,251	1,101,251	100.0	152,437	143,161	93.9
島根	1,020,908	984,688	96.5	1,195,896	1,195,896	100.0	165,931	165,488	99.7
岡山	4,447,590	4,150,378	93.3	3,611,803	3,611,690	99.9	996,753	982,565	98.6
広島	7,669,001	6,889,864	89.8	5,210,878	5,210,805	100.0	894,750	892,539	99.8
山口	2,537,262	2,323,922	91.6	2,650,983	2,650,983	100.0	633,931	633,931	100.0
徳島	1,832,553	1,727,419	94.3	1,492,431	1,492,421	99.9	326,482	326,482	100.0
香川	2,723,229	2,581,603	94.8	1,951,238	1,951,204	100.0	442,285	441,051	99.7
愛媛	3,427,141	3,120,337	91.0	2,644,341	2,644,218	100.0	513,368	513,368	100.0
高知	1,487,081	1,395,660	93.9	1,501,867	1,501,867	100.0	276,129	276,129	100.0
福岡	16,866,503	14,988,036	88.9	10,620,493	10,619,103	100.0	1,179,524	1,080,401	91.6
佐賀	1,818,342	1,725,538	94.9	1,733,494	1,733,494	100.0	334,059	334,059	100.0
長崎	3,290,598	3,070,504	93.3	2,681,698	2,681,698	100.0	331,256	330,917	99.9
熊本	4,159,919	3,710,097	89.2	3,468,288	3,468,175	100.0	673,326	673,326	100.0
大分	2,632,918	2,480,562	94.2	2,355,647	2,355,647	100.0	475,379	453,030	95.3
宮崎	2,257,950	2,150,349	95.2	2,215,242	2,215,242	100.0	559,927	559,927	100.0
鹿児島	3,816,989	3,496,605	91.6	3,150,513	3,150,513	100.0	474,388	467,269	98.5
沖縄	4,443,797	4,139,686	93.2	2,834,560	2,834,443	100.0	822,089	822,089	100.0

都道府県名	自動車取得税			軽油引取税			自動車税		
	調定額	収入額	収入率	調定額	収入額	収入率	調定額	収入額	収入率
総額	191,593,323	191,575,559	100.0	931,376,640	917,567,788	98.5	1,671,963,825	1,615,469,538	96.6
北海道	9,337,630	9,335,287	100.0	61,010,948	59,367,451	97.3	84,598,204	80,858,117	95.6
青森	2,198,290	2,198,290	100.0	14,591,947	14,591,904	100.0	17,909,808	17,533,794	97.9
岩手	2,005,055	2,005,055	100.0	14,863,588	14,590,553	98.2	18,564,141	18,249,782	98.3
宮城	3,251,093	3,250,861	100.0	22,056,705	21,850,415	99.1	33,714,917	32,624,813	96.8
秋田	1,728,863	1,728,863	100.0	9,932,811	9,932,811	100.0	15,140,214	14,804,156	97.8
山形	1,792,051	1,792,051	100.0	10,477,916	10,477,916	100.0	17,110,300	16,733,098	97.8
福島	2,946,294	2,946,294	100.0	20,940,038	20,666,309	98.7	31,167,009	30,634,488	98.3
茨城	4,648,454	4,648,315	100.0	30,890,977	30,584,791	99.0	55,593,834	52,553,661	94.5
栃木	3,700,274	3,700,274	100.0	22,544,123	21,856,183	96.9	37,633,239	36,614,089	97.3
群馬	3,823,729	3,823,729	100.0	17,491,639	17,481,934	99.9	36,828,244	35,853,482	97.4
埼玉	10,051,142	10,050,821	100.0	43,679,198	43,423,349	99.4	93,378,300	89,813,069	96.2
千葉	8,366,443	8,364,560	100.0	38,716,954	38,676,679	99.9	82,162,447	77,593,670	94.4
東京	19,444,031	19,434,220	99.9	45,233,825	43,930,064	97.1	115,271,047	113,101,184	98.1
神奈川	12,639,298	12,639,792	99.9	40,350,535	38,835,515	96.2	100,864,112	98,494,274	97.7
新潟	3,939,366	3,939,366	100.0	24,600,235	24,355,506	99.0	33,587,528	33,412,168	99.5
富山	1,786,986	1,786,986	100.0	12,054,607	11,779,355	97.7	18,099,023	17,671,503	97.6
石川	1,864,462	1,864,462	100.0	10,943,464	10,939,634	100.0	18,596,597	18,034,363	97.0
福井	1,384,886	1,384,886	100.0	8,039,769	8,038,140	100.0	12,915,545	12,539,396	97.1
山梨	1,440,900	1,440,900	100.0	7,135,437	7,110,794	99.7	14,175,186	13,632,645	96.2
長野	4,062,570	4,062,570	100.0	18,790,878	18,790,645	99.9	34,586,422	33,559,461	97.0
岐阜	3,921,505	3,921,505	100.0	16,603,717	16,255,629	97.9	35,111,768	33,911,408	96.6
静岡	6,666,055	6,666,055	100.0	34,270,712	34,085,227	99.5	59,487,241	57,356,775	96.4
愛知	15,493,030	15,491,943	100.0	57,820,730	56,222,654	97.2	121,413,106	117,736,367	97.0
三重	3,599,580	3,599,560	100.0	21,483,298	21,480,174	100.0	29,475,006	28,671,906	97.3
滋賀	2,224,635	2,224,248	100.0	12,000,527	11,673,060	97.3	19,319,080	18,787,519	97.2
京都	3,529,408	3,529,017	100.0	13,232,785	13,044,049	98.6	27,947,301	26,919,931	96.3
大阪	11,179,008	11,177,374	100.0	43,319,288	42,667,215	98.5	86,835,205	82,511,693	95.0
兵庫	7,829,114	7,829,114	100.0	38,417,485	37,257,659	97.0	66,714,514	63,724,408	95.5
奈良	1,841,068	1,841,068	100.0	6,021,732	5,836,444	96.9	17,480,488	16,628,647	95.1
和歌山	1,427,840	1,427,840	100.0	5,540,951	5,521,868	99.7	12,322,808	11,915,045	96.7
鳥取	826,271	826,271	100.0	5,380,044	5,379,239	100.0	7,358,397	7,296,941	99.2
島根	1,060,735	1,060,735	100.0	5,856,942	5,856,942	100.0	8,660,021	8,489,448	98.0
岡山	2,840,442	2,840,442	100.0	18,276,745	18,071,057	98.9	27,958,176	26,738,441	95.6
広島	4,242,091	4,242,091	100.0	22,880,408	22,480,433	98.3	35,554,658	34,615,442	97.4
山口	2,279,267	2,279,267	100.0	14,388,081	14,194,051	98.7	19,288,174	18,804,200	97.5
徳島	1,053,476	1,053,476	100.0	6,176,505	6,165,191	99.8	10,957,966	10,724,390	97.9
香川	1,431,442	1,431,442	100.0	9,326,143	9,312,350	99.9	14,005,724	13,582,680	97.0
愛媛	1,671,573	1,671,573	100.0	10,446,552	10,441,705	100.0	17,312,256	16,567,352	95.7
高知	942,642	942,642	100.0	5,348,231	5,299,224	99.1	8,692,552	8,311,886	95.6
福岡	6,728,471	6,728,471	100.0	38,900,222	38,151,002	98.1	63,443,519	60,946,538	96.1
佐賀	1,054,697	1,054,697	100.0	9,704,400	9,565,165	98.6	10,786,504	10,519,890	97.5
長崎	1,451,939	1,451,939	100.0	7,854,095	7,791,515	99.2	13,790,871	13,472,570	97.7
熊本	2,117,468	2,117,468	100.0	14,291,343	14,134,605	98.9	23,029,637	22,439,117	97.4
大分	1,500,615	1,500,615	100.0	9,340,943	9,285,557	99.4	15,285,197	14,829,230	97.0
宮崎	1,381,601	1,381,601	100.0	9,808,942	9,776,750	99.7	14,064,872	13,710,223	97.5
鹿児島	1,847,891	1,847,891	100.0	13,379,524	13,378,808	100.0	19,958,351	18,836,889	94.4
沖縄	1,039,642	1,039,632	100.0	6,960,701	6,960,267	100.0	13,814,316	13,109,389	94.9

税目 都道府県名	鉱区税			固定資産税			法定外普通税		
	調定額	収入額	収入率	調定額	収入額	収入率	調定額	収入額	収入率
総額	419,358	392,849	93.7	5,193,349	5,193,349	100.0	40,412,344	40,412,344	100.0
北海道	39,309	36,056	91.7	2,062,599	2,062,599	100.0	735,429	735,429	100.0
青森	3,730	3,496	93.7	578,669	578,669	100.0	15,064,390	15,064,390	100.0
岩手	18,756	18,602	99.2	0	0		0	0	0.0
宮城	3,503	3,456	98.7	0	0		618,022	618,022	100.0
秋田	16,328	14,667	89.8	0	0		0	0	0.0
山形	5,440	5,440	100.0	0	0		0	0	0.0
福島	13,079	12,710	97.2	0	0		4,645,387	4,645,387	100.0
茨城	5,831	5,298	90.9	244	244	100.0	1,157,034	1,157,034	100.0
栃木	9,634	9,475	98.3	0	0		0	0	0.0
群馬	3,208	3,208	100.0	0	0		0	0	0.0
埼玉	6,820	6,605	96.8	0	0		0	0	0.0
千葉	42,639	42,639	100.0	189,715	189,715	100.0	0	0	0.0
東京	2,599	2,599	100.0	0	0		0	0	0.0
神奈川	7	7	100.0	105,655	105,655	100.0	18,353	18,353	100.0
新潟	51,381	51,347	99.9	82,751	82,751	100.0	1,274,878	1,274,878	100.0
富山	2,109	1,877	89.0	0	0		0	0	0.0
石川	937	888	94.8	0	0		1,001,591	1,001,591	100.0
福井	2,864	2,864	100.0	0	0		7,448,609	7,448,609	100.0
山梨	452	378	83.5	302,803	302,803	100.0	0	0	0.0
長野	10,425	5,867	56.3	413,994	413,994	100.0	0	0	0.0
岐阜	28,854	25,643	88.9	0	0		0	0	0.0
静岡	4,705	4,705	100.0	0	0		943,683	943,683	100.0
愛知	4,024	3,988	99.1	1,456,919	1,456,919	100.0	0	0	0.0
三重	5,109	4,890	95.7	0	0		0	0	0.0
滋賀	8,523	8,523	100.0	0	0		0	0	0.0
京都	1,423	1,170	82.2	0	0		0	0	0.0
大阪	164	164	100.0	0	0		0	0	0.0
兵庫	4,982	4,729	94.9	0	0		0	0	0.0
奈良	850	850	100.0	0	0		0	0	0.0
和歌山	252	252	100.0	0	0		0	0	0.0
鳥取	752	752	100.0	0	0		0	0	0.0
島根	1,326	1,326	100.0	0	0		722,617	722,617	100.0
岡山	12,643	12,643	100.0	0	0		0	0	0.0
広島	5,145	5,145	100.0	0	0		0	0	0.0
山口	9,485	9,465	99.8	0	0		0	0	0.0
徳島	1,758	1,540	87.6	0	0		0	0	0.0
香川	12	12	100.0	0	0		0	0	0.0
愛媛	7,880	5,134	65.2	0	0		2,430,039	2,430,039	100.0
高知	7,864	7,662	97.4	0	0		0	0	0.0
福岡	9,077	6,651	73.3	0	0		0	0	0.0
佐賀	833	833	100.0	0	0		1,739,696	1,739,696	100.0
長崎	3,957	3,957	100.0	0	0		0	0	0.0
熊本	12,134	10,181	83.9	0	0		0	0	0.0
大分	13,677	12,632	92.4	0	0		0	0	0.0
宮崎	8,701	8,155	93.7	0	0		0	0	0.0
鹿児島	11,641	10,437	89.7	0	0		1,611,832	1,611,832	100.0
沖縄	14,536	13,931	95.8	0	0		1,000,784	1,000,784	100.0

都道府県名	狩猟税			法定外目的税			旧法による税		
	調定額	収入額	収入率	調定額	収入額	収入率	調定額	収入額	収入率
総額	1,871,293	1,871,294	100.0	8,439,578	7,987,560	94.6	8,394,900	403,517	4.8
北海道	123,612	123,612	100.0	796,825	794,487	99.7	106,039	13,446	12.7
青森	21,627	21,627	100.0	205,282	205,282	100.0	37,460	5,821	15.5
岩手	42,835	42,835	100.0	68,552	68,552	100.0	10,322	4,755	46.1
宮城	31,161	31,161	100.0	339,669	339,669	100.0	35,263	21,678	61.5
秋田	32,850	32,850	100.0	211,276	210,921	99.8	11,197	727	6.5
山形	29,761	29,761	100.0	158,892	158,892	100.0	2,591	549	21.2
福島	66,800	66,800	100.0	593,718	580,828	97.8	0	0	0.0
茨城	72,123	72,123	100.0	0	0	0.0	459,750	24,237	5.3
栃木	54,150	54,150	100.0	0	0	0.0	623,209	12,659	2.0
群馬	57,989	57,989	100.0	0	0	0.0	22,846	1,588	7.0
埼玉	34,006	34,006	100.0	0	0	0.0	49,141	10,214	20.8
千葉	57,780	57,780	100.0	0	0	0.0	517,799	12,450	2.4
東京	5,894	5,894	100.0	1,037,329	1,037,356	100.0	489,799	21,876	4.5
神奈川	28,441	28,441	100.0	0	0	0.0	387,606	49,480	12.8
新潟	43,552	43,552	100.0	145,736	145,736	100.0	334,883	3,001	0.9
富山	13,906	13,906	100.0	0	0	0.0	9,307	9,307	100.0
石川	12,651	12,651	100.0	0	0	0.0	249,283	11,200	4.5
福井	21,117	21,117	100.0	0	0	0.0	3,070	154	5.0
山梨	50,780	50,780	100.0	0	0	0.0	7,650	69	0.9
長野	80,548	80,548	100.0	0	0	0.0	12,651	3,338	26.4
岐阜	44,832	44,832	100.0	21,787	21,787	100.0	160,376	7,847	4.9
静岡	72,046	72,046	100.0	0	0	0.0	167,318	783	0.5
愛知	29,116	29,116	100.0	752,777	752,777	100.0	347,437	20,470	5.9
三重	43,753	43,753	100.0	182,523	182,523	100.0	4,142	2,684	64.8
滋賀	22,597	22,597	100.0	45,361	45,361	100.0	130,034	6,365	4.9
京都	33,438	33,438	100.0	61,383	61,383	100.0	215,893	4,948	2.3
大阪	10,796	10,796	100.0	0	0	0.0	2,937,532	77,380	2.6
兵庫	60,543	60,543	100.0	0	0	0.0	179,870	3,970	2.2
奈良	20,060	20,060	100.0	134,482	134,482	100.0	1,000	0	0.0
和歌山	40,560	40,560	100.0	0	0	0.0	7,955	2,121	26.7
鳥取	15,064	15,064	100.0	5,718	5,718	100.0	6,536	2,479	37.9
島根	29,358	29,358	100.0	491,644	491,644	100.0	0	0	0.0
岡山	48,052	48,052	100.0	451,013	451,013	100.0	19,157	12,996	67.8
広島	40,735	40,735	100.0	581,200	581,200	100.0	7,289	103	1.4
山口	34,999	34,999	100.0	218,524	218,524	100.0	956	956	100.0
徳島	26,671	26,671	100.0	0	0	0.0	12,529	24	0.2
香川	15,998	15,998	100.0	0	0	0.0	4,516	2,669	59.1
愛媛	45,090	45,090	100.0	262,978	262,978	100.0	285,471	9,803	3.4
高知	55,491	55,491	100.0	0	0	0.0	7,663	95	1.2
福岡	39,493	39,493	100.0	225,722	225,329	99.8	317,226	17,631	5.6
佐賀	18,586	18,586	100.0	97,742	90,854	93.0	13,868	10	0.1
長崎	20,334	20,334	100.0	121,669	103,854	85.4	1,249	341	27.3
熊本	51,149	51,149	100.0	151,508	151,508	100.0	10,002	572	5.7
大分	52,463	52,463	100.0	644,805	234,099	36.3	158,455	14,859	9.4
宮崎	57,322	57,322	100.0	265,556	264,895	99.8	10,160	300	3.0
鹿児島	57,254	57,254	100.0	91,411	91,411	100.0	3,673	1,703	46.4
沖縄	3,910	3,911	100.0	74,496	74,497	100.0	14,727	5,859	39.8