

# 福井県の推計人口

令和4年10月1日現在

(令和3年10月から令和4年9月までの動向)

令和5年2月

福 井 県

## 参考 福井県の人口ピラミッド（令和4年10月1日現在）

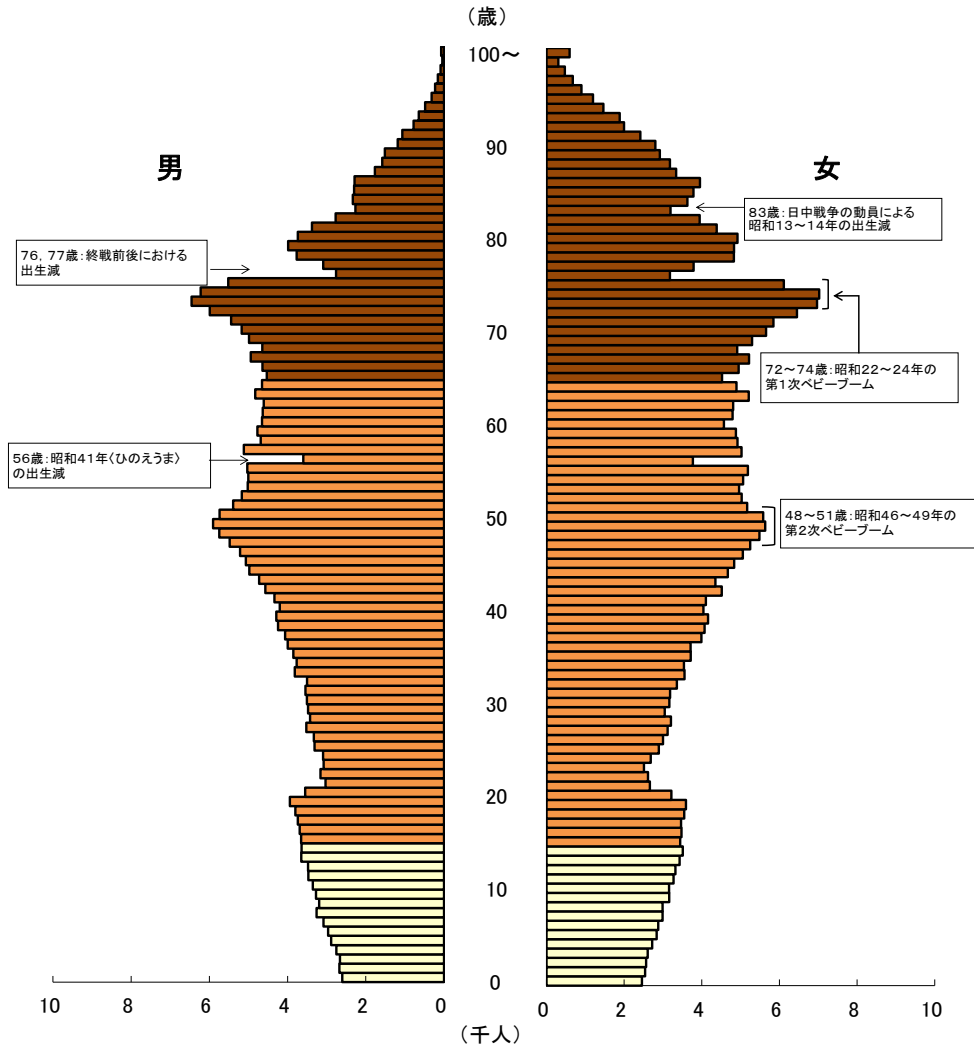

### 利用上の注意

人口および世帯数は、各年10月1日現在の数字であり、国勢調査実施年についてはその結果を、それ以外の年については、国勢調査の結果にその後1年間の自然増減数（出生数－死亡数）および社会増減数（転入者数－転出者数）を加えたものを掲載しています。

# 目 次

## 概 要

1	福井県総人口	1
	(1) 自然動態 (出生・死亡)	2
	(2) 社会動態 (転入・転出)	2
2	年齢・男女別人口	6
	(1) 年齢 (5歳階級) 別人口	6
	(2) 年齢 (3区分) 別人口	7
3	世帯数	8
4	市町人口	9
	(1) 人口増減	9
	(2) 自然動態	10
	(3) 社会動態	11
	(4) 人口密度	11
	(5) 年齢 (3区分) 別人口	12
	(6) 世帯数	13

## 統 計 表

表 1	市町別人口および世帯数	14
表 2	人口の推移	15
表 3	自然動態の推移	16
表 4	社会動態の推移	17
表 5	市町別自然動態・社会動態数	18
表 6	市町別人口の年別推移	21
表 7	市町別出生数の年別推移	31
表 8	市町別死亡数の年別推移	39
表 9	市町別県内転入者数の年別推移	47
表 10	市町別県内転出者数の年別推移	55
表 11	市町別県外転入者数の年別推移	63
表 12	市町別県外転出者数の年別推移	71
表 13	市町別世帯数の年別推移	79
表 14	市町別県内移動者数	89
表 15	市町別・従前の住所地 (都道府県) 別県外転入者数	91
表 16	市町別・転出先の住所地 (都道府県) 別県外転出者数	93
表 17	年齢別・従前の住所地 (都道府県) 別県外転入者数	95
表 18	年齢別・転出先の住所地 (都道府県) 別県外転出者数	97
表 19	市町別各種指標	99
表 20	市町別・年齢 (3区分) 別人口	104
表 21	市町別・年齢 (5歳階級) 別人口	105
表 22	市町別・年齢別・男女別人口	108
	利用者のために	126



# 概 要

## 1 福井県総人口 752,976 人（令和 4 年 10 月 1 日現在）

本県の総人口は、令和 4 年 10 月 1 日現在 752,976 人となり、令和 3 年 10 月 1 日から令和 4 年 9 月 30 日までの 1 年間に 7,233 人減少した。

全国総人口は 12,483 万人（総務省「人口推計」令和 4 年 10 月 1 日現在概算値）となり、本県人口の占める割合は 0.60% である。また、本県の面積は 4,190.58 k㎡（国土地理院「全国都道府県市区町村別面積調」令和 4 年 10 月 1 日現在）であり、人口密度は 1 k㎡当たり 179.7 人である。

人口は昭和 46 年以降増加傾向が続いていたが、平成 12 年以降は減少に転じ、令和 4 年は前年と比べ△0.95%と、23 年連続の減少となっている。



表 1 人口の推移（平成元年～令和 4 年）

(単位: 人、%)

区分	総人口	人口増減数	人口増減率	自然増減数	社会増減数	外国人数
平成元年	823,943	1,087	0.13	3,044	△ 1,957	...
2※	823,585	△ 358	△ 0.04	2,430	△ 1,453	5,257
3	824,581	996	0.12	2,355	△ 1,359	5,888
4	825,515	934	0.11	2,028	△ 1,094	6,588
5	827,560	2,045	0.25	1,673	372	7,379
6	830,317	2,757	0.33	2,086	671	7,848
7※	826,996	△ 3,321	△ 0.40	1,732	681	7,593
8	828,249	1,253	0.15	1,733	△ 480	7,886
9	829,344	1,095	0.13	1,346	△ 251	8,548
10	830,429	1,085	0.13	1,419	△ 334	9,091
11	831,222	793	0.10	1,135	△ 342	9,681
12※	828,944	△ 2,278	△ 0.27	1,287	276	9,861
13	828,502	△ 442	△ 0.05	1,070	△ 1,512	9,957
14	828,285	△ 217	△ 0.03	892	△ 1,109	10,389
15	827,110	△ 1,175	△ 0.14	409	△ 1,584	10,740
16	825,880	△ 1,230	△ 0.15	△ 39	△ 1,191	11,252
17※	821,592	△ 4,288	△ 0.52	△ 444	△ 1,267	10,803
18	818,975	△ 2,617	△ 0.32	△ 596	△ 2,021	10,733
19	816,198	△ 2,777	△ 0.34	△ 500	△ 2,277	10,665
20	812,479	△ 3,719	△ 0.46	△ 894	△ 2,825	10,241
21	808,589	△ 3,890	△ 0.48	△ 970	△ 2,920	9,377
22※	806,314	△ 2,275	△ 0.28	△ 1,461	△ 1,910	10,562
23	803,216	△ 3,098	△ 0.38	△ 1,885	△ 1,213	10,311
24	799,127	△ 4,089	△ 0.51	△ 1,990	△ 2,099	9,929
25	794,492	△ 4,635	△ 0.58	△ 2,332	△ 2,303	9,589
26	789,633	△ 4,859	△ 0.61	△ 2,626	△ 2,233	9,467
27※	786,740	△ 2,893	△ 0.37	△ 2,496	△ 1,773	9,971
28	782,232	△ 4,508	△ 0.57	△ 2,913	△ 1,595	9,836
29	778,329	△ 3,903	△ 0.50	△ 3,468	△ 435	10,986
30	773,731	△ 4,598	△ 0.59	△ 3,588	△ 1,010	11,988
令和元年	767,742	△ 5,989	△ 0.77	△ 3,865	△ 2,124	12,436
2※	766,863	△ 879	△ 0.11	△ 3,866	△ 1,197	14,845
3	760,209	△ 6,654	△ 0.87	△ 4,504	△ 2,150	13,796
4	752,976	△ 7,233	△ 0.95	△ 5,159	△ 2,074	14,223

【※は国勢調査結果】

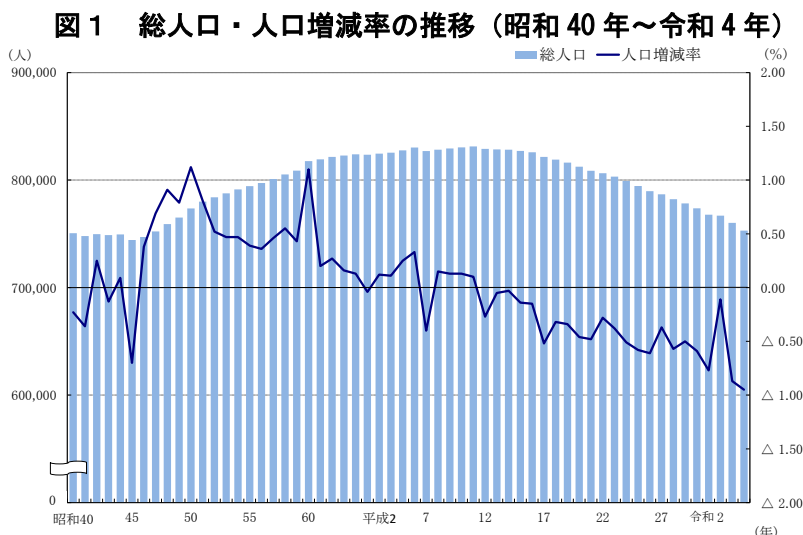
(注)※年の総人口については、国勢調査人口におきかえており、前年の推計人口に自然増減数および社会増減数を加えた数値とは一致しない。

### (1) 自然動態（出生・死亡）

出生数は5,076人となり、前年と比べ128人の減少となった。第2次ベビーブーム期の昭和48年以降減少傾向が続いている。

一方、死亡数は10,235人で、前年に比べ527人の増加となった。この結果、自然増減数は5,159人の減少となり、平成16年以降19年連続の減少となっている。

### (2) 社会動態（転入・転出）

社会動態は、昭和25年以降ほぼ一貫して減少の傾向にあり、平成13年以降社会減少が続いている。令和4年の県外転入者は14,347人、県外転出者は16,421人となっており、この結果2,074人の社会減少となった。県外転入で最も多いのは愛知県の1,151人であり、次いで石川県1,148人、大阪府978人となっている。また、県外転出で最も多いのは石川県の1,590人であり、次いで愛知県1,567人、東京都1,502人となっている。

図2 自然増減数・社会増減数（平成元年～令和4年）



図3 人口増減率・自然増減率・社会増減率（平成元年～令和4年）



(注) 国勢調査年の人口増減率は、国勢調査人口をもとに算出しているため、自然増減率と社会増減率の合計とは一致しない。【※は国勢調査結果】

図4 出生数・死亡数・転入者数・転出者数（平成元年～令和4年）

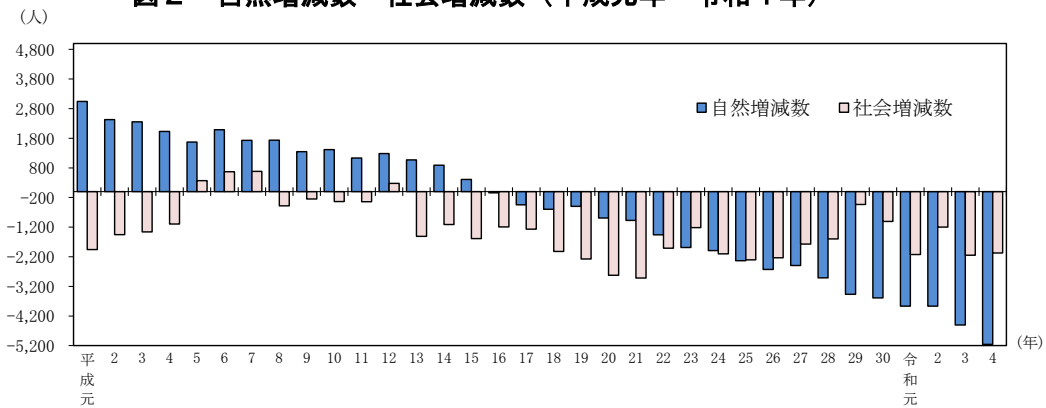
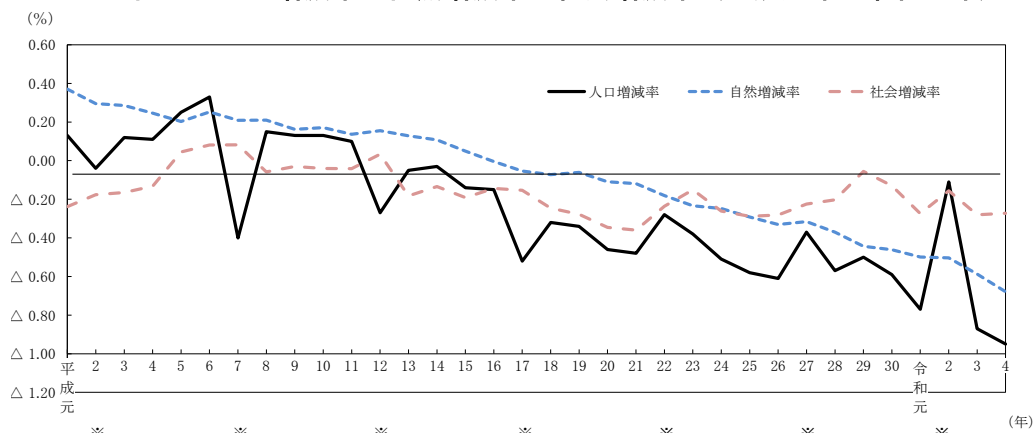

図5 総人口の推移（令和3年10月～令和4年10月）



図6 自然増減数・社会増減数（令和3年10月～令和4年9月）

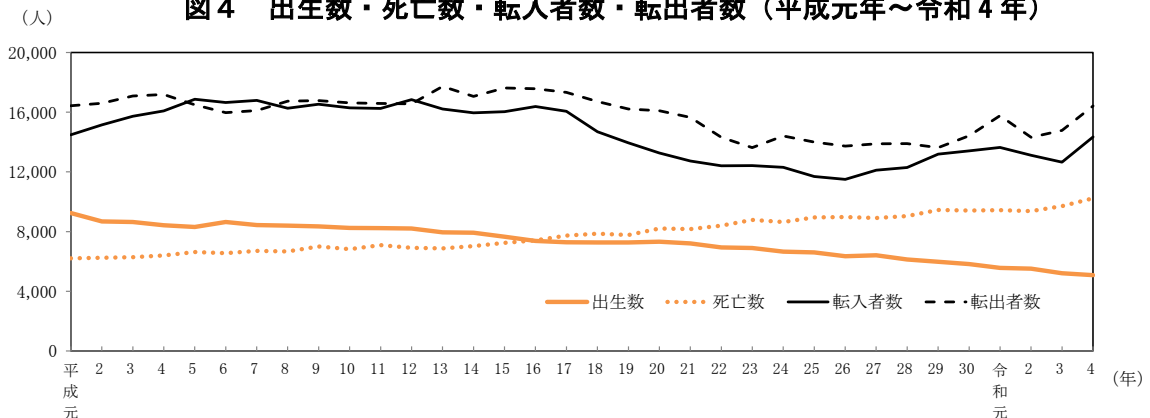

表2 月別人口・移動者数（令和3年10月～令和4年10月）

(単位:人)									
月	人口	人口増減	自然増減	出生	死亡	社会増減	県外転入	県外転出	
令和3年	10月	760,209	△ 425	△ 300	467	767	△ 125	855	980
	11月	759,784	△ 495	△ 462	443	905	△ 33	924	957
	12月	759,289	△ 722	△ 407	433	840	△ 315	779	1,094
令和4年	1月	758,567	△ 805	△ 621	415	1,036	△ 184	666	850
	2月	757,762	△ 723	△ 507	368	875	△ 216	733	949
	3月	757,039	△ 2,295	△ 506	414	920	△ 1,789	2,267	4,056
	4月	754,744	44	△ 462	365	827	506	2,129	1,623
	5月	754,788	△ 9	△ 428	432	860	419	1,582	1,163
	6月	754,779	△ 268	△ 352	379	731	84	1,275	1,191
	7月	754,511	△ 395	△ 334	394	728	△ 61	1,078	1,139
	8月	754,116	△ 540	△ 377	506	883	△ 163	1,022	1,185
	9月	753,576	△ 600	△ 403	460	863	△ 197	1,037	1,234
	10月	752,976	-	-	-	-	-	-	-
総数			△ 7,233	△ 5,159	5,076	10,235	△ 2,074	14,347	16,421

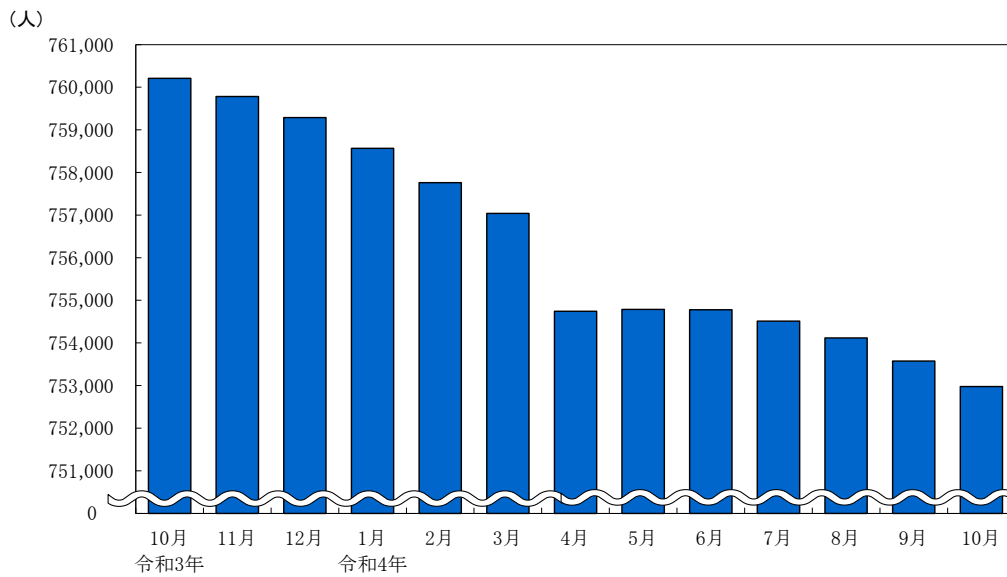
(注)「人口」は各月1日現在、「人口増減」「自然増減」「出生」「死亡」「社会増減」「県外転入」「県外転出」は各月中の数

表3 5歳階級別移動者数（令和3年10月～令和4年9月）

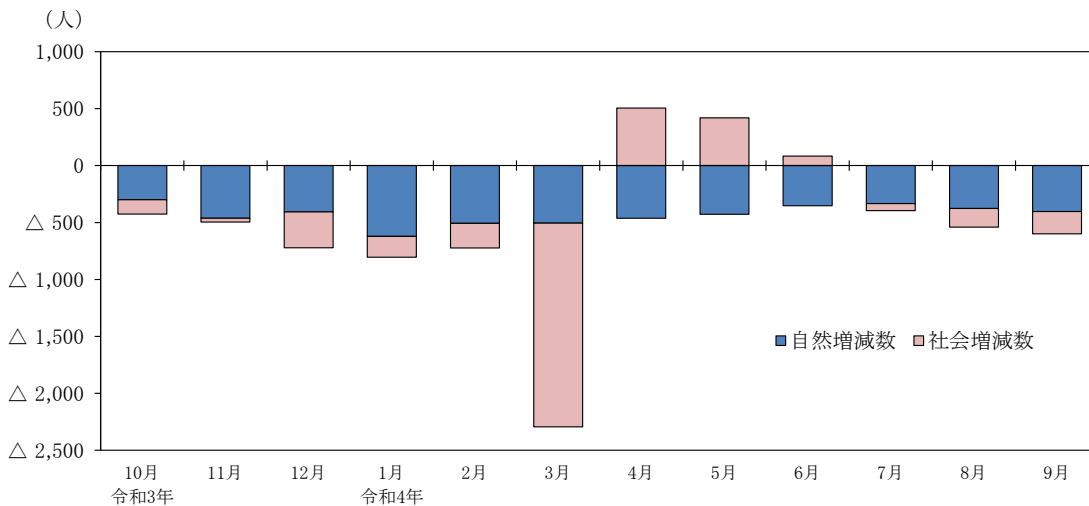
（単位：人）

歳	出生			死亡			県外転入			県外転出		
	計	男	女	計	男	女	計	男	女	計	男	女
0～4	5,076	2,597	2,479	16	8	8	575	296	279	639	319	320
5～9	—	—	—	1	1	0	315	169	146	327	181	146
10～14	—	—	—	5	2	3	149	71	78	170	79	91
15～19	—	—	—	8	6	2	708	410	298	838	472	366
20～24	—	—	—	4	3	1	3,297	1,855	1,442	4,233	2,170	2,063
25～29	—	—	—	16	14	2	3,077	1,720	1,357	3,327	1,868	1,459
30～34	—	—	—	12	7	5	1,986	1,120	866	2,159	1,196	963
35～39	—	—	—	19	12	7	1,151	651	500	1,343	757	586
40～44	—	—	—	41	30	11	816	491	325	907	525	382
45～49	—	—	—	53	35	18	693	454	239	778	460	318
50～54	—	—	—	98	51	47	598	401	197	601	365	236
55～59	—	—	—	141	84	57	369	261	108	373	249	124
60～64	—	—	—	244	172	72	213	140	73	216	135	81
65～69	—	—	—	396	288	108	121	76	45	146	89	57
70～74	—	—	—	845	584	261	114	56	58	117	56	61
75～79	—	—	—	976	614	362	62	31	31	79	34	45
80～84	—	—	—	1,433	820	613	45	17	28	65	21	44
85～89	—	—	—	2,149	1,036	1,113	38	10	28	56	13	43
90以上	—	—	—	3,778	1,181	2,597	20	3	17	47	9	38
総数	5,076	2,597	2,479	10,235	4,948	5,287	14,347	8,232	6,115	16,421	8,998	7,423

図7-1 5歳階級別県外転入者数



図7-2 5歳階級別県外転出者数





図8 県外転入前・転出先住所地内訳

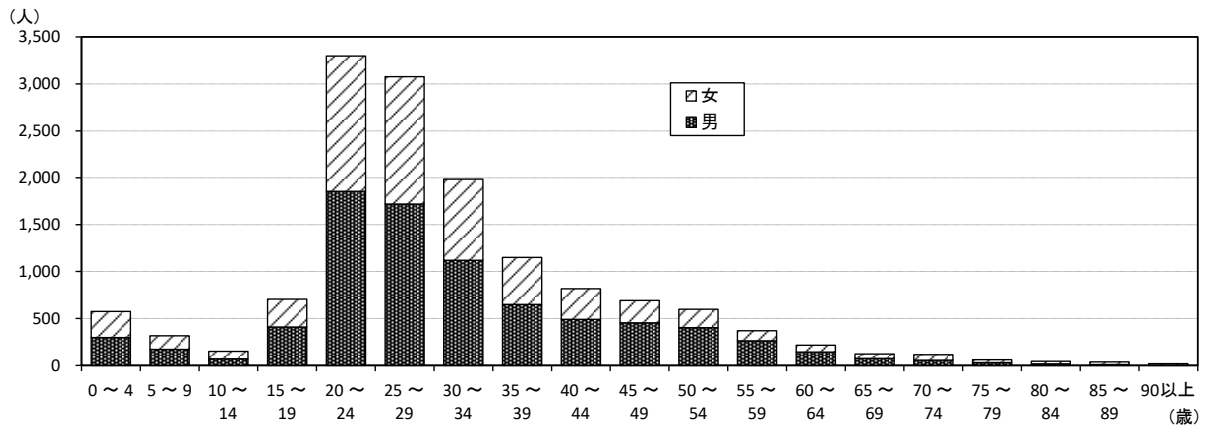

## 2 年齢・男女別人口

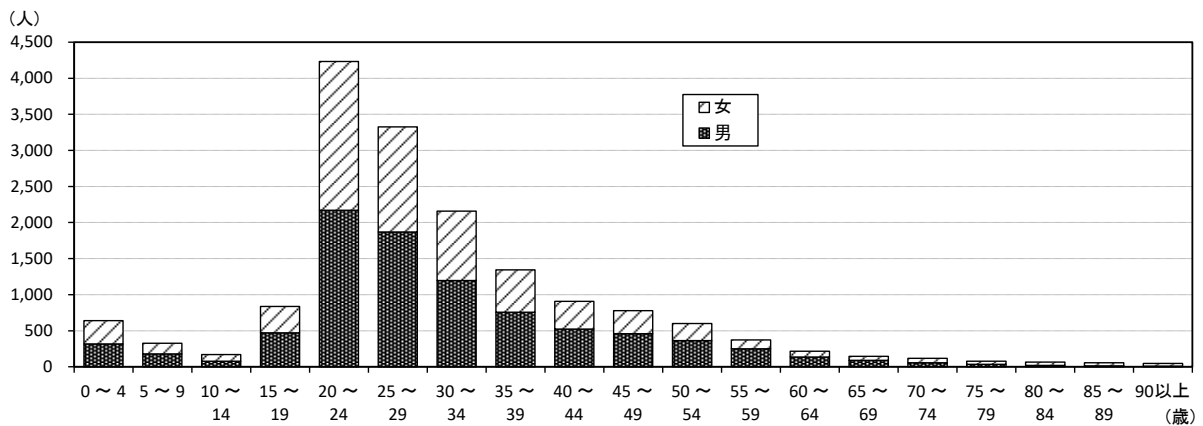
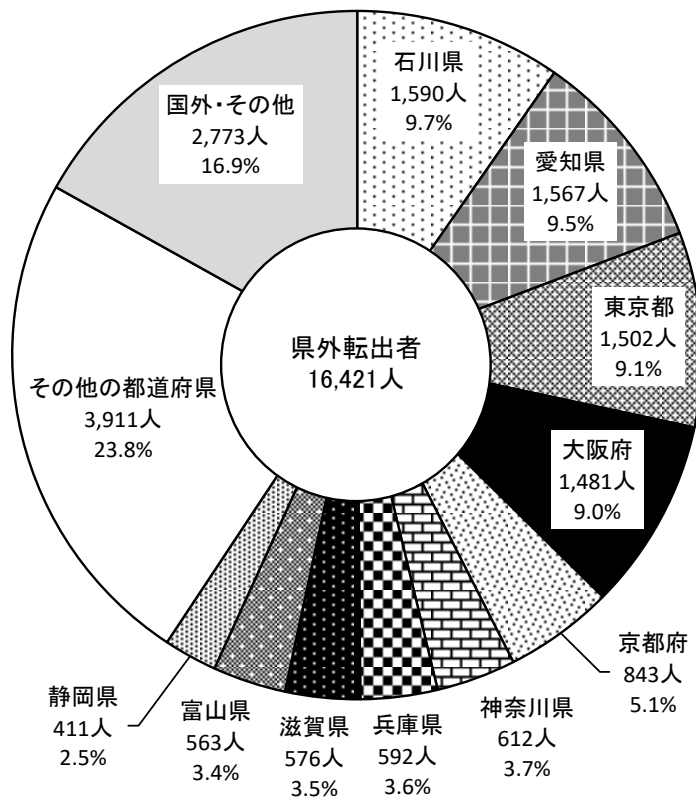
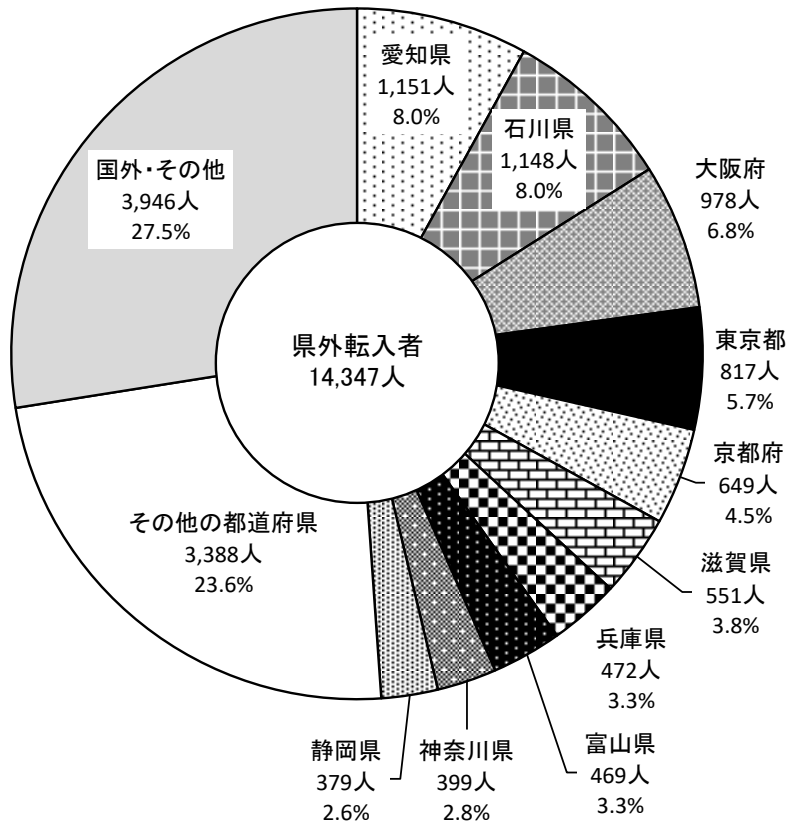
### (1) 年齢（5歳階級）別人口

福井県の人口を年齢5歳階級別にみると、70～74歳が61,228人と最も多く、次いで45～49歳53,666人、50～54歳52,120人の順となっている。

人口ピラミッドをみると、昭和22～24年（現71～73歳）の第1次ベビーブーム期までは若年層ほど人口が多い「富士山型」をしていたが、出生数の減少に伴い「つぼ型」に変化した。その後、昭和46～49年（現46～49歳）の第2次ベビーブーム期を経て出生数が再び減少し、現在は68～73歳と44～50歳を中心とした2つの膨らみを持つ「逆ひょうたん型」となっている。

人口を男女別にみると、男性が367,932人、女性が385,044人であり、女性が男性より17,112人多く、人口性比（女性100人に対する男性の数）は95.6となっている。

表4 男女別年齢5歳階級別人口

(単位:人、%)

年齢	男女計	男	女	性比
0～4	26,479	13,579	12,900	105.3
5～9	30,627	15,767	14,860	106.1
10～14	34,280	17,587	16,693	105.4
15～19	36,354	18,829	17,525	107.4
20～24	29,599	15,910	13,689	116.2
25～29	32,327	17,061	15,266	111.8
30～34	34,937	18,134	16,803	107.9
35～39	40,094	20,442	19,652	104.0
40～44	44,499	22,812	21,687	105.2
45～49	53,666	27,411	26,255	104.4
50～54	52,120	26,322	25,798	102.0
55～59	46,983	23,205	23,778	97.6
60～64	47,654	23,374	24,280	96.3
65～69	48,651	23,751	24,900	95.4
70～74	61,228	29,286	31,942	91.7
75～79	41,856	19,118	22,738	84.1
80～84	34,555	14,483	20,072	72.2
85～89	26,626	9,446	17,180	55.0
90～	19,790	5,065	14,725	34.4
合計	752,976	367,932	385,044	95.6

(注)年齢不詳 男女計10,651人、男6,350人、女4,301人を計に含む。

図9 福井県の人口ピラミッド（男女別各歳）

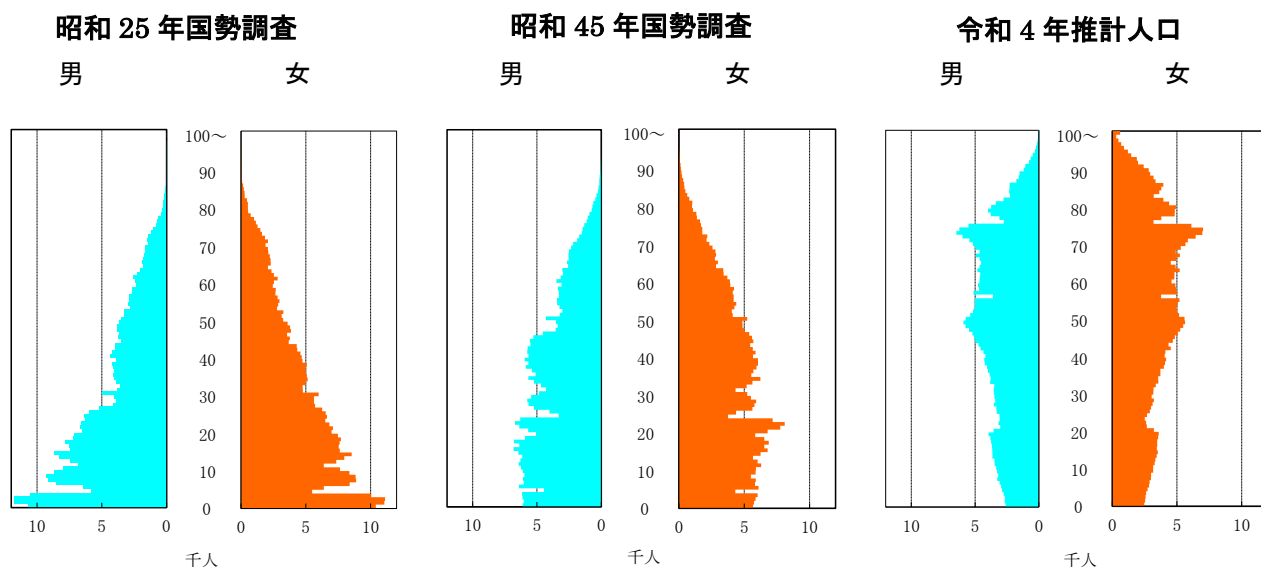

## (2) 年齢（3区分）別人口

総人口を年齢3区分別にみると、令和4年の年少人口（0～14歳）は91,386人（12.3%）で、前年に比べて0.2ポイント減少、生産年齢人口（15～64歳）は418,233人（56.3%）であり、前年と比べて0.1ポイント減少した。老年人口（65歳以上）は232,706人（31.3%）であり、前年と比べて0.2ポイント増加した。

また、人口の高齢化の程度を示す指数である老年化指数（老年人口の年少人口に対する比率）は254.6となっており、平成7年に老年人口が初めて年少人口を上回って以降、毎年上昇を続けている。

図10 年齢（3区分）別人口の推移（平成元年～令和4年）



表5 年齢（3区分）別人口の推移（平成元年～令和4年）

区分	年齢構成別人口			構成割合			老年化指数
	0～14歳	15～64歳	65歳以上	0～14歳	15～64歳	65歳以上	
平成元年	160,475	546,131	117,337	19.5	66.3	14.2	73.1
2※	155,998	545,297	121,940	18.9	66.2	14.8	78.2
3	152,112	545,414	127,055	18.4	66.1	15.4	83.5
4	148,626	545,024	131,865	18.0	66.0	16.0	88.7
5	145,617	545,144	136,799	17.6	65.9	16.5	93.9
6	143,479	544,816	142,022	17.3	65.6	17.1	99.0
7※	140,593	539,592	146,728	17.0	65.3	17.7	104.4
8	138,624	537,615	151,927	16.7	64.9	18.3	109.6
9	136,966	535,779	156,516	16.5	64.6	18.9	114.3
10	134,951	534,162	161,233	16.3	64.3	19.4	119.5
11	132,658	533,185	165,296	16.0	64.2	19.9	124.6
12※	130,143	529,017	169,489	15.7	63.8	20.5	130.2
13	128,279	525,455	174,473	15.5	63.4	21.1	136.0
14	126,329	523,198	178,463	15.3	63.2	21.6	141.3
15	124,528	520,980	181,307	15.1	63.0	21.9	145.6
16	122,588	520,112	182,885	14.8	63.0	22.2	149.2
17※	120,745	513,858	185,501	14.7	62.7	22.6	153.6
18	119,297	509,209	188,981	14.6	62.3	23.1	158.4
19	118,031	503,513	193,166	14.5	61.8	23.7	163.7
20	116,860	497,371	196,760	14.4	61.3	24.3	168.4
21	115,447	491,666	199,988	14.3	60.9	24.8	173.2
22※	112,192	485,409	200,942	14.0	60.8	25.2	179.1
23	110,816	484,729	199,900	13.9	60.9	25.1	180.4
24	109,166	476,832	205,358	13.8	60.3	26.0	188.1
25	107,644	467,096	211,981	13.7	59.4	26.9	196.9
26	105,932	457,563	218,367	13.5	58.5	27.9	206.1
27※	102,986	451,409	222,408	13.3	58.1	28.6	216.0
28	101,322	444,857	226,116	13.1	57.6	29.3	223.2
29	99,805	439,896	228,691	13.0	57.2	29.8	229.1
30	98,058	435,182	230,554	12.8	57.0	30.2	235.1
令和元年	96,407	429,898	231,500	12.7	56.7	30.5	240.1
2※	95,544	427,984	232,684	12.6	56.6	30.8	243.5
3	93,533	422,742	233,283	12.5	56.4	31.1	249.4
4	91,386	418,233	232,706	12.3	56.3	31.3	254.6

(注1) 平成元年から平成6年は、年齢不詳を年齢構成別人口に含めている。

(注2) 平成7年以降の構成割合は、年齢不詳を除いて算出している。

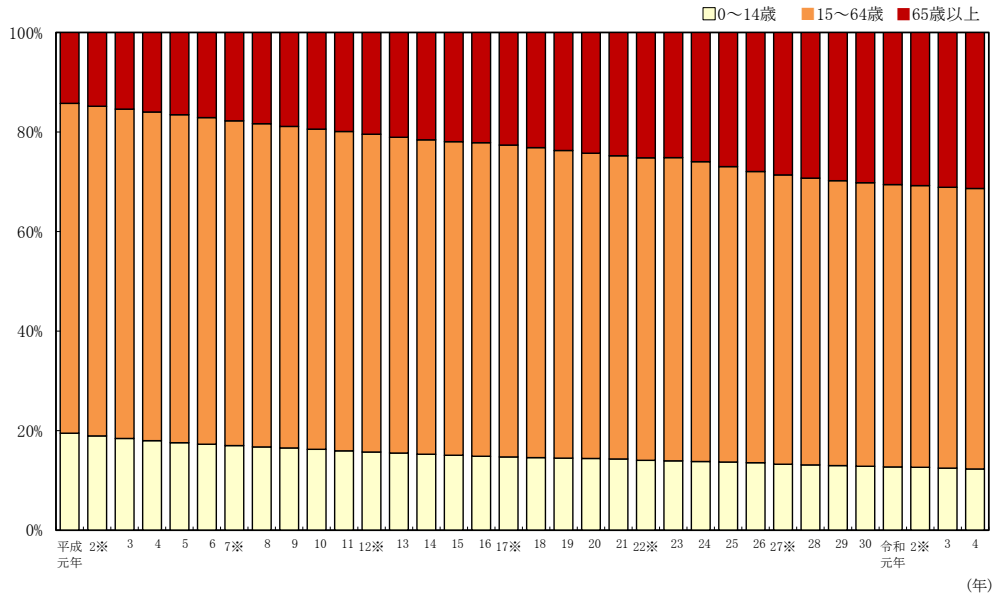
【※は国勢調査結果】

### 3 世帯数 294,642 世帯（令和4年10月1日現在）

福井県の総世帯数は294,642世帯であり、前年と比べ1,550世帯(0.53%)増加した。また、1世帯当たり人員は2.56人であり、前年と比べ0.03人の減少となり、核家族や単身世帯の増加に伴い毎年減少を続けている。

図11 世帯数の推移（平成元年～令和4年）



表6 世帯数の推移（平成元年～令和4年）

(単位:世帯、人、%)

区分	世帯数	増減数	増減率	1世帯当たり人員
平成元年	232,532	1,867	0.81	3.54
2※	234,192	1,660	0.71	3.52
3	236,662	2,470	1.05	3.48
4	238,960	2,298	0.97	3.45
5	241,865	2,905	1.22	3.42
6	244,821	2,956	1.22	3.39
7※	246,911	2,090	0.85	3.35
8	249,750	2,839	1.15	3.32
9	252,714	2,964	1.19	3.28
10	255,684	2,970	1.18	3.25
11	259,040	3,356	1.31	3.21
12※	259,612	572	0.22	3.19
13	261,845	2,233	0.86	3.16
14	264,393	2,548	0.97	3.13
15	266,603	2,210	0.84	3.10
16	268,671	2,068	0.78	3.07
17※	269,577	906	0.34	3.05
18	271,810	2,233	0.83	3.01
19	273,552	1,742	0.64	2.98
20	274,817	1,265	0.46	2.96
21	275,759	942	0.34	2.93
22※	275,599	△ 160	△ 0.06	2.93
23	277,218	1,619	0.59	2.90
24	276,183	△ 1,035	△ 0.37	2.89
25	277,510	1,327	0.48	2.86
26	279,774	2,264	0.82	2.82
27※	279,687	△ 87	△ 0.03	2.81
28	281,612	1,925	0.69	2.78
29	284,100	2,488	0.88	2.74
30	286,392	2,292	0.81	2.70
令和元年	288,356	1,964	0.69	2.66
2※	291,662	3,306	1.15	2.63
3	293,092	1,430	0.49	2.59
4	294,642	1,550	0.53	2.56

【※は国勢調査結果】

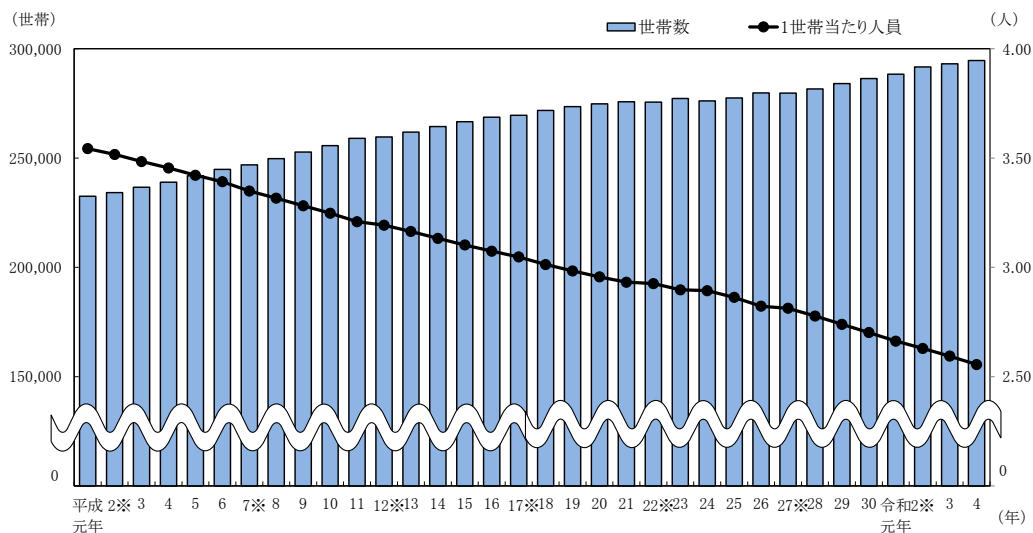
## 4 市町人口

人口が最も多いのは福井市の 258,733 人であり、県全体の 34.4%を占める。次いで坂井市 87,130 人、越前市 76,471 人となっている。

### (1) 人口増減

県内のすべての市町において、昨年と比べ人口が減少した。

人口増減率は、鯖江市が $\Delta 0.50\%$ と最も高く、次いで永平寺町 $\Delta 0.64\%$ 、坂井市 $\Delta 0.65\%$ となっている。最も減少率が高いのは池田町の $\Delta 2.77\%$ であり、次いでおおい町 $\Delta 2.36\%$ 、南越前町 $\Delta 2.15\%$ となっている。

広域圏単位で見ると、すべての広域圏で減少しており、最も減少率が高いのは奥越の $\Delta 1.89\%$ であり、次いで嶺南 $\Delta 1.26\%$ となっている

表7 地区・市町別人口および増減率

(単位:人,%)

	人口	増減数	増減率
県計	752,976	$\Delta 7,233$	$\Delta 0.95$
福井地区	277,434	$\Delta 1,894$	$\Delta 0.68$
福井市	258,733	$\Delta 1,774$	$\Delta 0.68$
永平寺町	18,701	$\Delta 120$	$\Delta 0.64$
坂井地区	113,856	$\Delta 984$	$\Delta 0.86$
あわら市	26,726	$\Delta 416$	$\Delta 1.53$
坂井市	87,130	$\Delta 568$	$\Delta 0.65$
奥越地区	51,411	$\Delta 993$	$\Delta 1.89$
大野市	29,997	$\Delta 657$	$\Delta 2.14$
勝山市	21,414	$\Delta 336$	$\Delta 1.54$
丹南地区	178,895	$\Delta 1,684$	$\Delta 0.93$
鯖江市	68,046	$\Delta 341$	$\Delta 0.50$
越前市	79,471	$\Delta 817$	$\Delta 1.02$
池田町	2,283	$\Delta 65$	$\Delta 2.77$
南越前町	9,590	$\Delta 211$	$\Delta 2.15$
越前町	19,505	$\Delta 250$	$\Delta 1.27$
嶺南地区	131,380	$\Delta 1,678$	$\Delta 1.26$
敦賀市	63,009	$\Delta 625$	$\Delta 0.98$
小浜市	28,378	$\Delta 275$	$\Delta 0.96$
美浜町	8,895	$\Delta 103$	$\Delta 1.14$
高浜町	9,967	$\Delta 208$	$\Delta 2.04$
おおい町	7,698	$\Delta 186$	$\Delta 2.36$
若狭町	13,433	$\Delta 281$	$\Delta 2.05$

図12 市町別人口増減率（その1）



図 1 3 市町別人口増減率（その 2）



(2) 自然動態

自然増減率はすべての市町でマイナスとなり、最も減少率が低いのは鯖江市の $\Delta 0.37\%$ であり、次いで福井市 $\Delta 0.53\%$ 、坂井市 $\Delta 0.54\%$ となっている。最も減少率が高いのは池田町の $\Delta 1.87\%$ であり、次いで越前町 $\Delta 1.44\%$ 、大野市 $\Delta 1.31\%$ となっている。

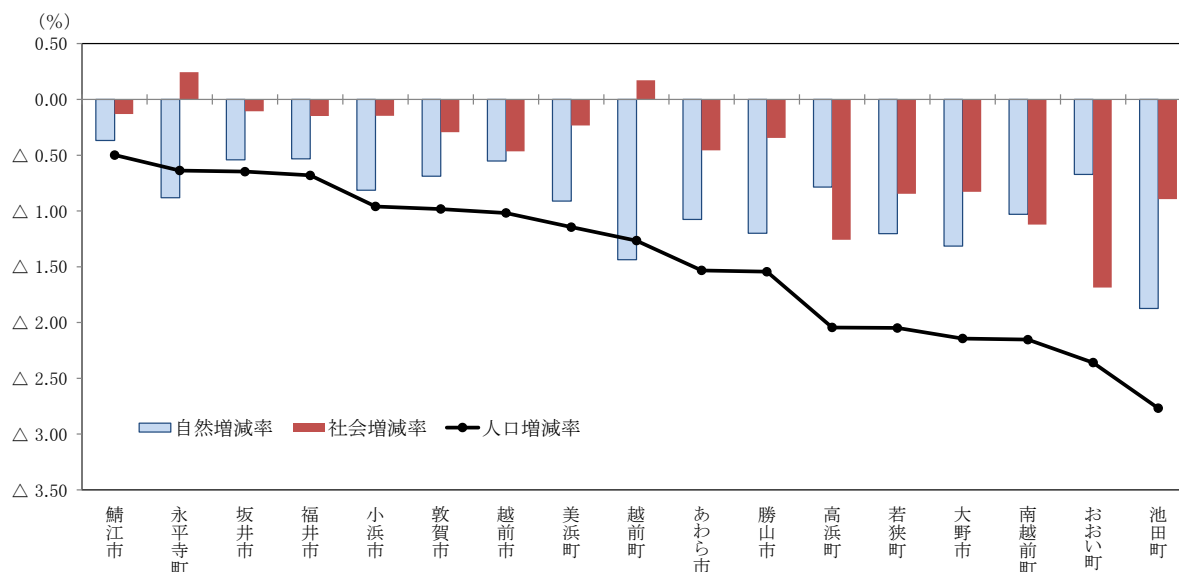
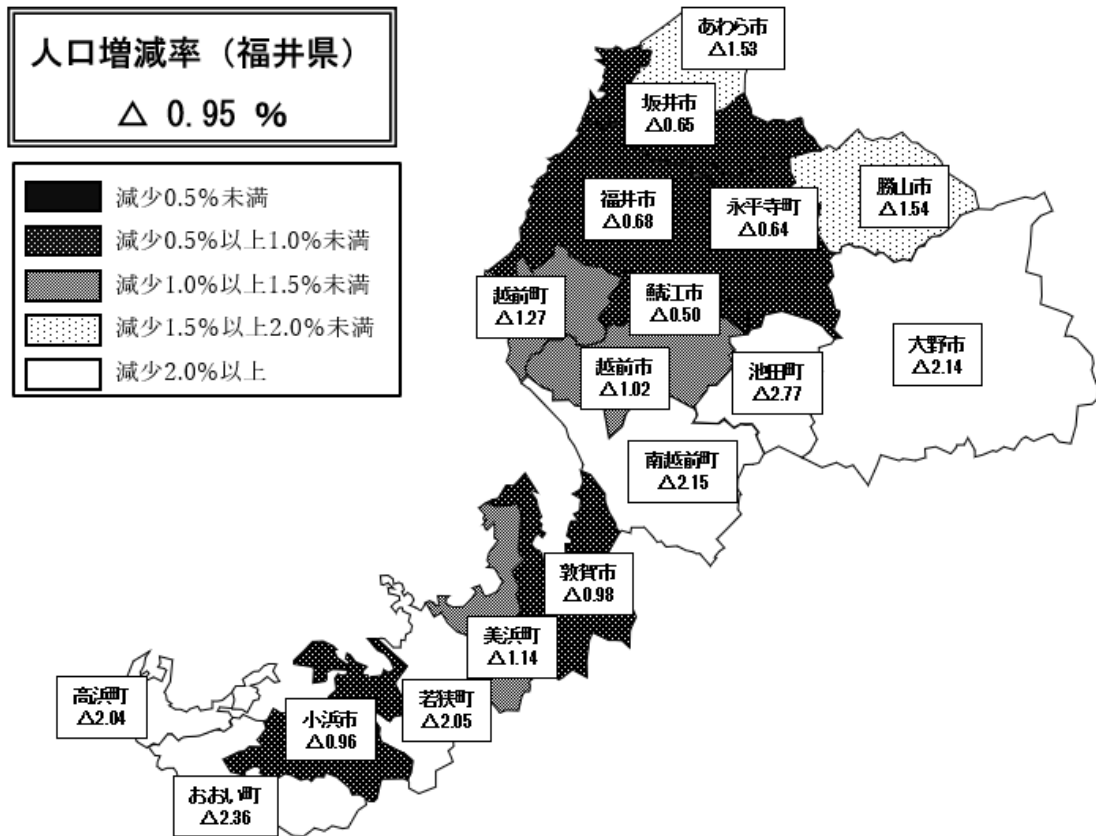
出生率は、おおい町が $0.94\%$ と最も高く、次いで鯖江市、美浜町が $0.76\%$ となっている。最も低いのは池田町の $0.38\%$ であり、次いで勝山市 $0.45\%$ 、大野市 $0.48\%$ となっている。

死亡率は、池田町が $2.26\%$ と最も高く、次いで越前町 $1.95\%$ 、大野市 $1.79\%$ となっている。最も低いのは鯖江市の $1.13\%$ であり、次いで坂井市 $1.19\%$ 、福井市 $1.23\%$ となっている。

図 1 4 市町別自然増減率

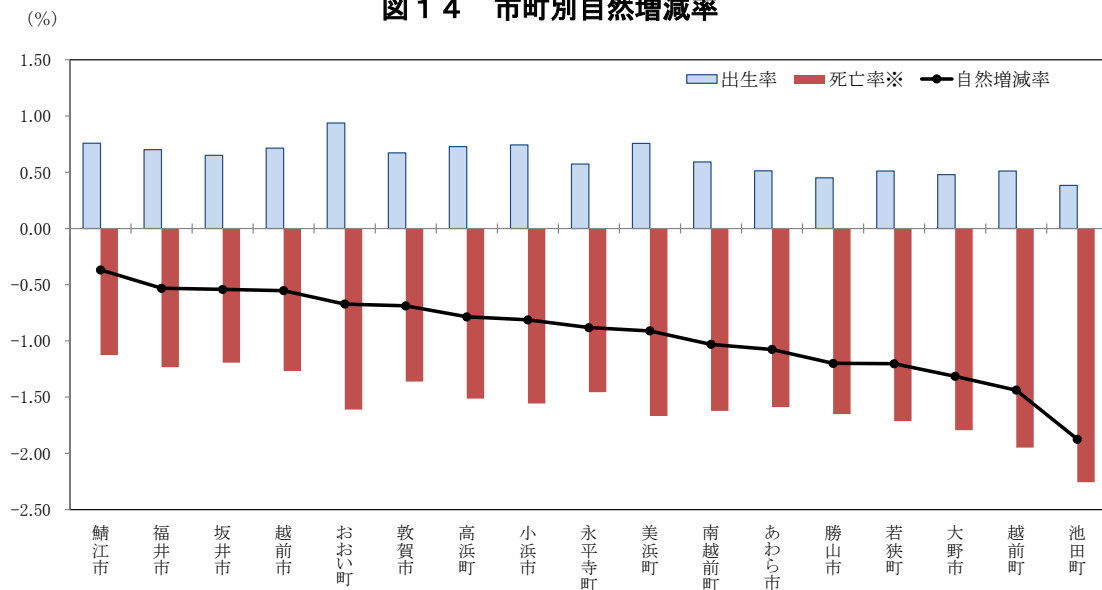

※死亡率は、人口減少の要因としてマイナスで表記した。

### (3) 社会動態

社会増減率がプラス（＝転入超過）になったのは2町であり、最も高いのは永平寺町が0.24%、次いで越前町が0.17%となった。他の15市町はマイナス（＝転出超過）になっており、最も低いのはおおい町の△1.69%であり、次いで高浜町△1.26%、南越前町△1.12%となった。

転入率は、越前市が4.40%と最も高く、次いで鯖江市が3.40%、美浜町3.28%となっている。最も低いのは南越前町の1.53%であり、次いで若狭町1.91%、勝山市2.05%となっている。

転出率は、越前市が4.87%と最も高く、次いでおおい町4.03%、高浜町3.96%となっている。最も低いのは、勝山市の2.39%であり、次いで南越前町2.65%、越前町2.68%となっている。

図15 市町別社会増減率

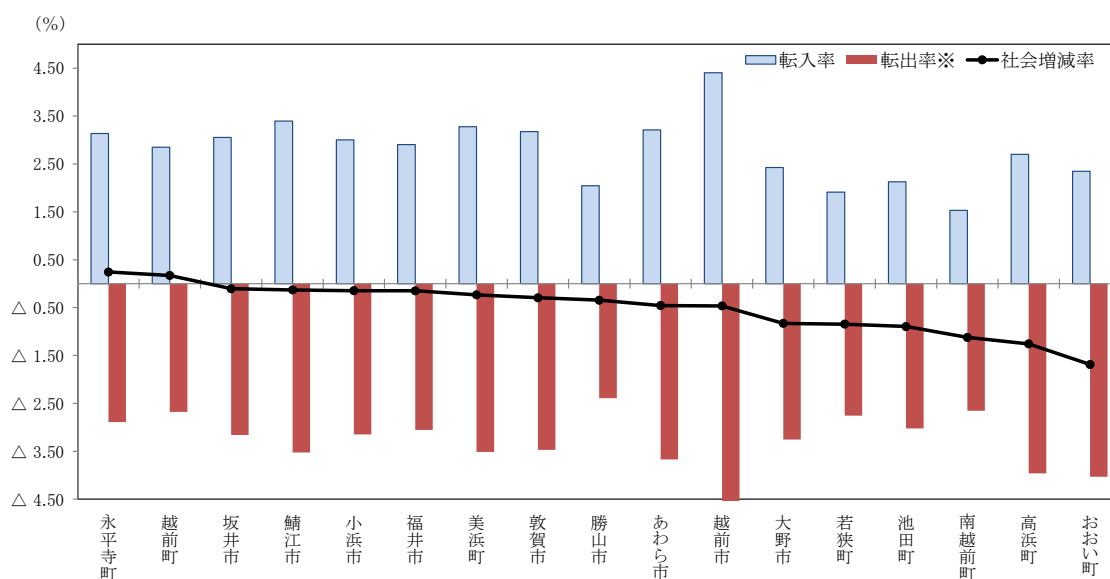

※転出率は、人口減少の要因としてマイナスで表記した。

### (4) 人口密度

面積1k㎡当たりの人口密度は、鯖江市が804.4人であり最も高く、次いで福井市482.3人、坂井市415.6人となっている。最も低いのは池田町の11.7人であり、次いで南越前町27.9人、大野市34.4人となっている。

図16 市町別人口密度

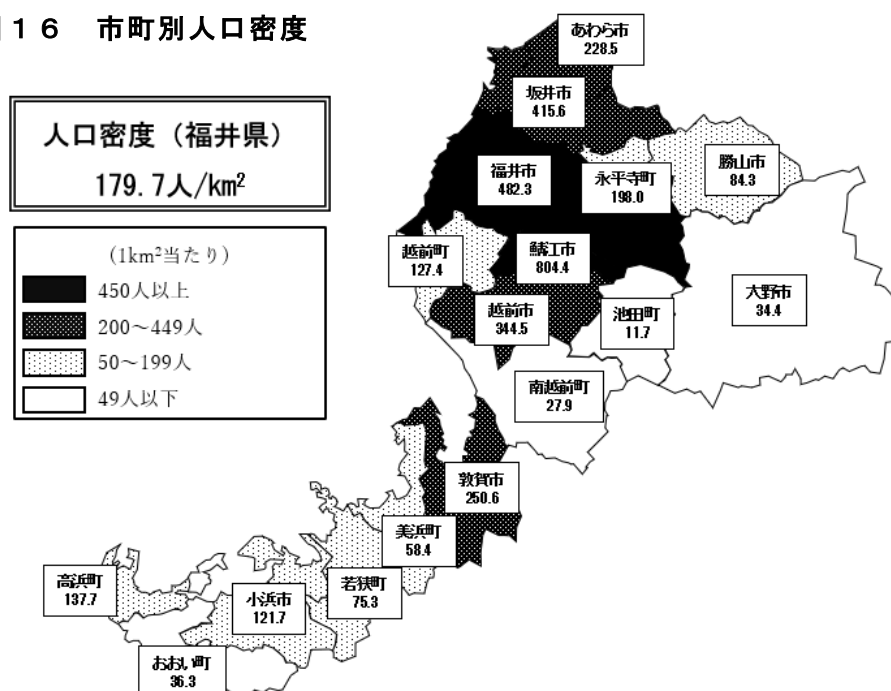

(5) 年齢（3区分）別人口

年少人口（0～14歳）の割合が最も高いのは鯖江市の13.7%であり、次いでおおい町13.6%、坂井市12.7%となっている。最も低いのは池田町の8.1%であり、次いで大野市が10.4%、美浜町が10.5%となっている。

生産年齢人口（15～64歳）の割合が最も高いのは鯖江市、永平寺町の58.3%であり、次いで福井市が57.6%となっている。最も低いのは池田町の47.0%であり、次いで南越前町49.7%、若狭町50.4%となっている。

老年人口（65歳以上）の割合が最も高いのは池田町の44.9%であり、次いで南越前町、大野市が38.9%となっている。最も低いのは鯖江市の27.9%であり、次いで坂井市29.7%、福井市29.9%となっている。

老年化指数（老年人口の年少人口に対する比率）が最も高いのは池田町の557.6であり、次いで大野市374.0、勝山市357.7となっている。最も低いのは鯖江市の203.4であり、次いで坂井市233.3、福井市239.7となっている。

図17 市町別年齢（3区分）別人口の割合



図18 市町別老年化指数



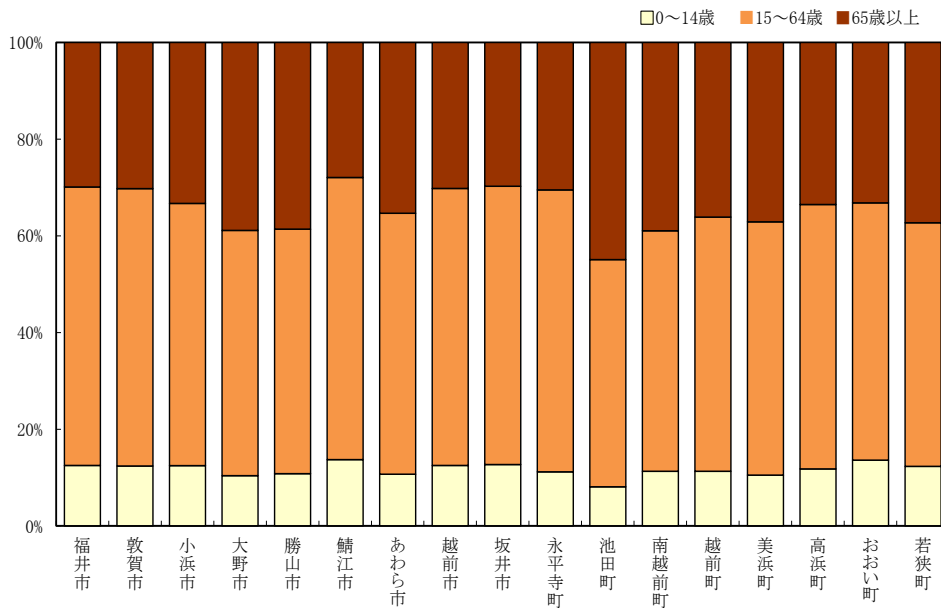
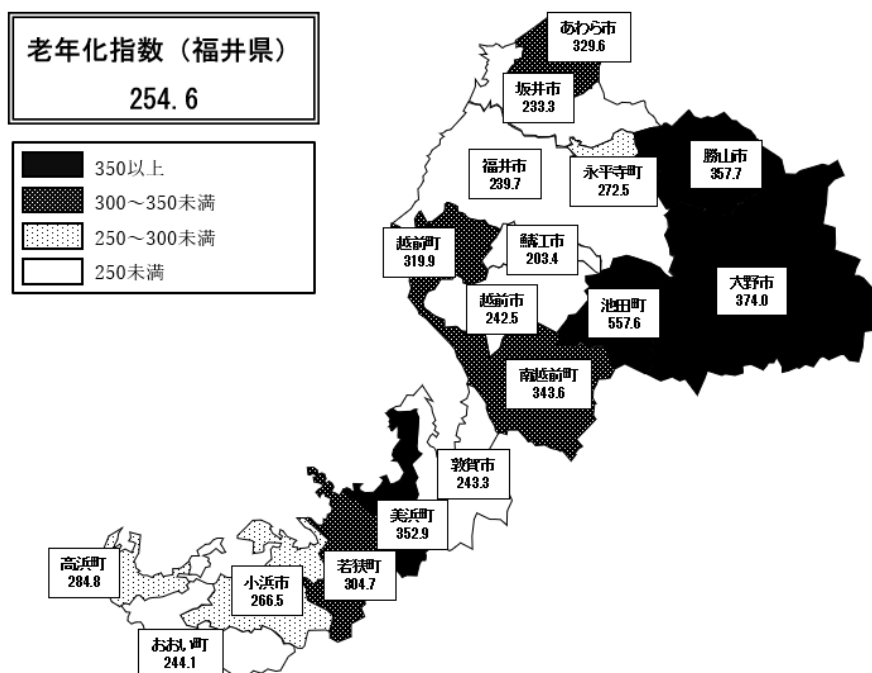

(6) 世帯数

世帯数が最も多いのは福井市の106,031世帯であり、県全体の36.0%を占めている。次いで坂井市31,631世帯、越前市30,018世帯となっている。

増減率は、越前町が1.12%と最も高く、次いで坂井市1.04%、永平寺町0.91%となっている。最も低いのは、南越前町、おおい町の△1.10%であり、次いで高浜町△1.07%となっている。

1世帯当たり人員が最も多いのは、南越前町の2.97人であり、次いで越前町2.95人、勝山市2.87人となっている。最も少ないのは、敦賀市、高浜町の2.25人であり、次いで小浜市2.34人となっている。

表8 市町別世帯数

(単位:世帯、%)

	世帯数	増減数	増減率
県計	294,642	1,550	0.53
福井市	106,031	884	0.84
敦賀市	27,976	89	0.32
小浜市	12,120	60	0.50
大野市	10,734	△69	△0.64
勝山市	7,456	15	0.20
鯖江市	24,506	211	0.87
あわら市	9,947	1	0.01
越前市	30,018	43	0.14
坂井市	31,631	326	1.04
永平寺町	7,407	67	0.91
池田町	928	△9	△0.96
南越前町	3,225	△36	△1.10
越前町	6,601	73	1.12
美浜町	3,713	△7	△0.19
高浜町	4,424	△48	△1.07
おおい町	3,149	△35	△1.10
若狭町	4,776	△15	△0.31

図19 市町別1世帯当たり人員

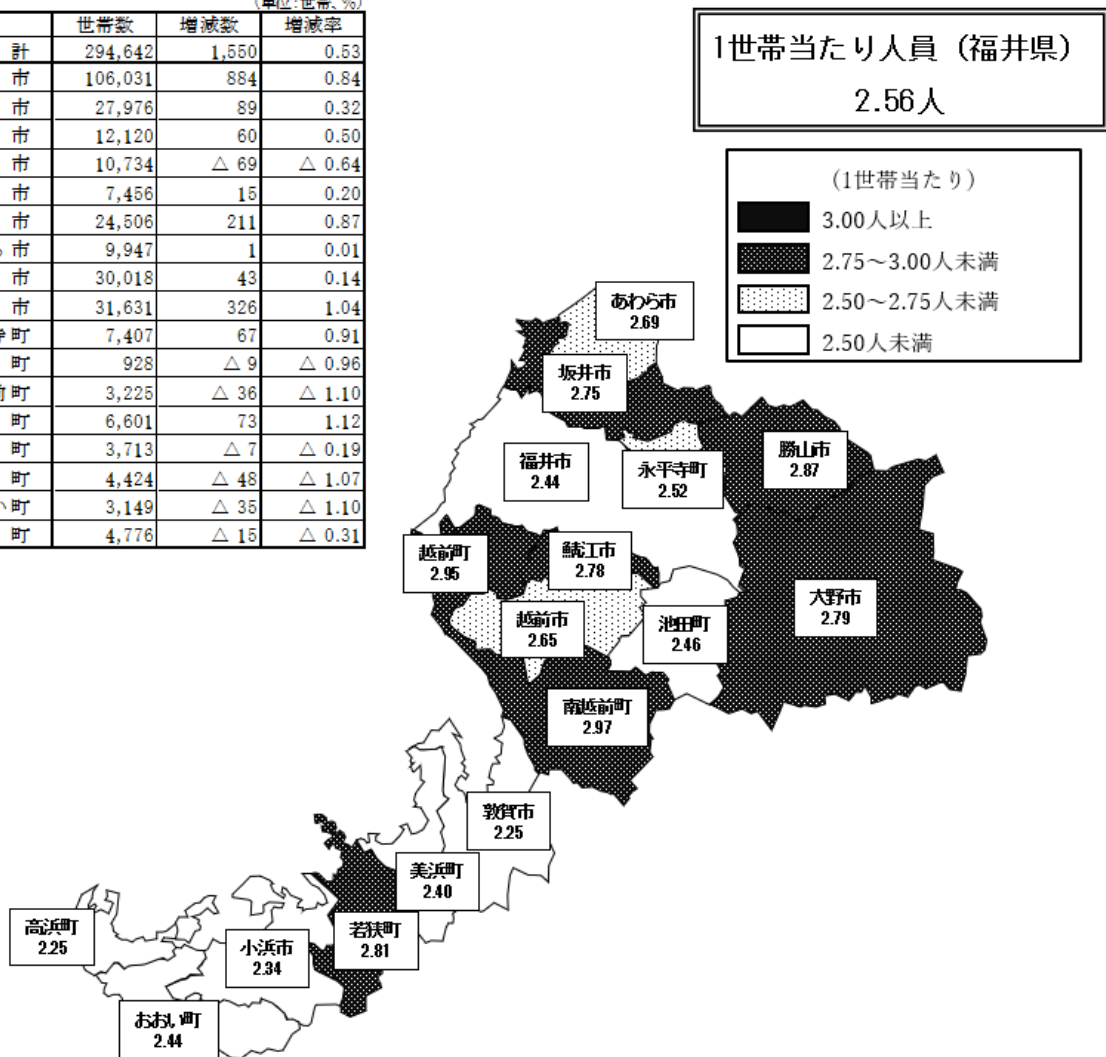

# 統計表



表1 市町別人口および世帯数

令和4年10月1日現在  
(単位：人、世帯、%)

市町名	人 口			世帯数	性 比 女 100	うち外国人数		
	総 数	男	女			総 数	男	女
県 計	752,976	367,932	385,044	294,642	95.6	14,223	6,481	7,742
福 井 市	258,733	126,376	132,357	106,031	95.5	3,946	1,683	2,263
敦 賀 市	63,009	31,171	31,838	27,976	97.9	786	328	458
小 浜 市	28,378	14,066	14,312	12,120	98.3	311	106	205
大 野 市	29,997	14,403	15,594	10,734	92.4	441	145	296
勝 山 市	21,414	10,246	11,168	7,456	91.7	276	62	214
鯖 江 市	68,046	33,257	34,789	24,506	95.6	949	441	508
あ  わ  ら  市	26,726	12,695	14,031	9,947	90.5	473	205	268
越 前 市	79,471	39,177	40,294	30,018	97.2	4,815	2,467	2,348
坂 井 市	87,130	42,131	44,999	31,631	93.6	1,369	663	706
永 平 寺 町	18,701	9,122	9,579	7,407	95.2	229	87	142
池 田 町	2,283	1,131	1,152	928	98.2	13	11	2
南 越 前 町	9,590	4,605	4,985	3,225	92.4	61	25	36
越 前 町	19,505	9,472	10,033	6,601	94.4	220	149	71
美 浜 町	8,895	4,484	4,411	3,713	101.7	64	13	51
高 浜 町	9,967	5,272	4,695	4,424	112.3	133	42	91
お  お い  町	7,698	3,867	3,831	3,149	100.9	60	4	56
若 狭 町	13,433	6,457	6,976	4,776	92.6	77	50	27

表2 人口の推移

	人 口			増 減 数			増 減 率			人口密度 (人/Km <sup>2</sup> )	外国人数 (左記人口総 数の内数)
	総 数	男	女	総 数	男	女	総 数	男	女		
※昭和55年	794,354	384,269	410,085	3,066	1,416	1,650	0.39	0.37	0.40	189	・・・
56	797,231	385,630	411,601	2,877	1,361	1,516	0.36	0.35	0.37	190	・・・
57	800,911	387,441	413,470	3,680	1,811	1,869	0.46	0.47	0.45	191	・・・
58	805,277	389,489	415,788	4,366	2,048	2,318	0.55	0.53	0.56	192	・・・
59	808,774	391,156	417,618	3,497	1,667	1,830	0.43	0.43	0.44	192	・・・
※60	817,633	397,115	420,518	8,859	5,959	2,900	1.10	1.52	0.69	195	・・・
61	819,281	397,878	421,403	1,648	763	885	0.20	0.19	0.21	195	・・・
62	821,521	398,824	422,697	2,240	946	1,294	0.27	0.24	0.31	196	・・・
63	822,856	399,192	423,664	1,335	368	967	0.16	0.09	0.23	196	・・・
平成元年	823,943	399,542	424,401	1,087	350	737	0.13	0.09	0.17	197	・・・
※2	823,585	400,391	423,194	△ 358	849	△ 1,207	△ 0.04	0.21	△ 0.28	197	5,257
3	824,581	400,707	423,874	996	316	680	0.12	0.08	0.16	197	5,888
4	825,515	401,214	424,301	934	507	427	0.11	0.13	0.10	197	6,588
5	827,560	402,274	425,286	2,045	1,060	985	0.25	0.26	0.23	198	7,379
6	830,317	403,808	426,509	2,757	1,534	1,223	0.33	0.38	0.29	198	7,848
※7	826,996	401,860	425,136	△ 3,321	△ 1,948	△ 1,373	△ 0.40	△ 0.48	△ 0.32	197	7,593
8	828,249	402,582	425,667	1,253	722	531	0.15	0.18	0.12	198	7,886
9	829,344	403,074	426,270	1,095	492	603	0.13	0.12	0.14	198	8,548
10	830,429	403,525	426,904	1,085	451	634	0.13	0.11	0.15	198	9,091
11	831,222	403,734	427,488	793	209	584	0.10	0.05	0.14	198	9,681
※12	828,944	402,367	426,577	△ 2,278	△ 1,367	△ 911	△ 0.27	△ 0.34	△ 0.21	198	9,861
13	828,502	401,727	426,775	△ 442	△ 640	198	△ 0.05	△ 0.16	0.05	198	9,957
14	828,285	401,389	426,896	△ 217	△ 338	121	△ 0.03	△ 0.08	0.03	198	10,389
15	827,110	400,809	426,301	△ 1,175	△ 580	△ 595	△ 0.14	△ 0.14	△ 0.14	197	10,740
16	825,880	399,811	426,069	△ 1,230	△ 998	△ 232	△ 0.15	△ 0.25	△ 0.05	197	11,252
※17	821,592	397,271	424,321	△ 4,288	△ 2,540	△ 1,748	△ 0.52	△ 0.64	△ 0.41	196	10,803
18	818,975	396,245	422,730	△ 2,617	△ 1,026	△ 1,591	△ 0.32	△ 0.26	△ 0.37	195	10,733
19	816,198	394,832	421,366	△ 2,777	△ 1,413	△ 1,364	△ 0.34	△ 0.36	△ 0.32	195	10,665
20	812,479	393,088	419,391	△ 3,719	△ 1,744	△ 1,975	△ 0.46	△ 0.44	△ 0.47	194	10,241
21	808,589	391,116	417,473	△ 3,890	△ 1,972	△ 1,918	△ 0.48	△ 0.50	△ 0.46	193	9,377
※22	806,314	389,712	416,602	△ 2,275	△ 1,404	△ 871	△ 0.28	△ 0.36	△ 0.21	192	10,562
23	803,216	388,400	414,816	△ 3,098	△ 1,312	△ 1,786	△ 0.38	△ 0.34	△ 0.43	192	10,311
24	799,127	386,543	412,584	△ 4,089	△ 1,857	△ 2,232	△ 0.51	△ 0.48	△ 0.54	191	9,929
25	794,492	384,329	410,163	△ 4,635	△ 2,214	△ 2,421	△ 0.58	△ 0.57	△ 0.59	190	9,589
26	789,633	382,056	407,577	△ 4,859	△ 2,273	△ 2,586	△ 0.61	△ 0.59	△ 0.63	188	9,467
※27	786,740	381,474	405,266	△ 2,893	△ 582	△ 2,311	△ 0.37	△ 0.15	△ 0.57	188	9,448
28	782,232	379,430	402,802	△ 4,508	△ 2,044	△ 2,464	△ 0.57	△ 0.54	△ 0.61	187	9,836
29	778,329	377,757	400,572	△ 3,903	△ 1,673	△ 2,230	△ 0.50	△ 0.44	△ 0.55	186	10,986
30	773,731	375,790	397,941	△ 4,598	△ 1,967	△ 2,631	△ 0.59	△ 0.52	△ 0.66	185	11,988
令和元年	767,742	373,136	394,606	△ 5,989	△ 2,654	△ 3,335	△ 0.77	△ 0.71	△ 0.84	183	12,436
※2	766,863	373,973	392,890	△ 879	837	△ 1,716	△ 0.11	0.22	△ 0.43	183	13,796
3	760,209	371,049	389,160	△ 6,654	△ 2,924	△ 3,730	△ 0.87	△ 0.78	△ 0.95	181	13,673
4	752,976	367,932	385,044	△ 7,233	△ 3,117	△ 4,116	△ 0.95	△ 0.84	△ 1.06	180	14,223

【※は国勢調査結果】

表3 自然動態の推移

(単位：人、%)

	出生数			出生率	死亡数			死亡率	自然増減数			自然増減率
	総数	男	女		総数	男	女		総数	男	女	
※昭和55年	10,971	5,619	5,352	1.39	5,792	3,062	2,730	0.73	5,179	2,557	2,622	0.65
56	10,199	5,224	4,975	1.28	5,890	3,013	2,877	0.74	4,309	2,211	2,098	0.54
57	10,098	5,120	4,978	1.27	5,611	2,968	2,643	0.70	4,487	2,152	2,335	0.56
58	10,399	5,325	5,074	1.30	5,745	3,074	2,671	0.72	4,654	2,251	2,403	0.58
59	10,345	5,311	5,034	1.28	5,854	3,069	2,785	0.73	4,491	2,242	2,249	0.56
※60	11,103	5,709	5,394	1.37	6,354	3,311	3,043	0.79	4,749	2,398	2,351	0.59
61	9,739	5,061	4,678	1.19	5,876	3,140	2,736	0.72	3,863	1,921	1,942	0.47
62	9,753	4,946	4,807	1.19	5,687	3,000	2,687	0.69	4,066	1,946	2,120	0.50
63	9,215	4,727	4,488	1.12	6,122	3,247	2,875	0.75	3,093	1,480	1,613	0.38
平成元年	9,246	4,767	4,479	1.12	6,202	3,265	2,937	0.75	3,044	1,502	1,542	0.37
※2	8,675	4,402	4,273	1.05	6,245	3,204	3,041	0.76	2,430	1,198	1,232	0.29
3	8,644	4,442	4,202	1.05	6,289	3,306	2,983	0.76	2,355	1,136	1,219	0.29
4	8,422	4,440	3,982	1.02	6,394	3,458	2,936	0.78	2,028	982	1,046	0.25
5	8,305	4,293	4,012	1.01	6,632	3,533	3,099	0.80	1,673	760	913	0.20
6	8,639	4,421	4,218	1.04	6,553	3,431	3,122	0.79	2,086	990	1,096	0.25
※7	8,441	4,422	4,019	1.02	6,709	3,511	3,198	0.81	1,732	911	821	0.21
8	8,404	4,346	4,058	1.02	6,671	3,453	3,218	0.81	1,733	893	840	0.21
9	8,347	4,233	4,114	1.01	7,001	3,606	3,395	0.85	1,346	627	719	0.16
10	8,245	4,227	4,018	0.99	6,826	3,645	3,181	0.82	1,419	582	837	0.17
11	8,226	4,177	4,049	0.99	7,091	3,794	3,297	0.85	1,135	383	752	0.14
※12	8,203	4,159	4,044	0.99	6,916	3,683	3,233	0.83	1,287	476	811	0.15
13	7,944	4,058	3,886	0.96	6,874	3,636	3,238	0.83	1,070	422	648	0.13
14	7,922	4,009	3,913	0.96	7,030	3,674	3,356	0.85	892	335	557	0.11
15	7,660	4,005	3,655	0.92	7,251	3,760	3,491	0.88	409	245	164	0.05
16	7,372	3,770	3,602	0.89	7,411	3,913	3,498	0.90	△ 39	△ 143	104	△ 0.00
※17	7,287	3,746	3,541	0.88	7,731	4,039	3,692	0.94	△ 444	△ 293	△ 151	△ 0.05
18	7,266	3,746	3,520	0.88	7,862	4,082	3,780	0.96	△ 596	△ 336	△ 260	△ 0.07
19	7,265	3,733	3,532	0.89	7,765	4,014	3,751	0.95	△ 500	△ 281	△ 219	△ 0.06
20	7,316	3,768	3,548	0.90	8,210	4,167	4,043	1.01	△ 894	△ 399	△ 495	△ 0.11
21	7,202	3,688	3,514	0.89	8,172	4,130	4,042	1.01	△ 970	△ 442	△ 528	△ 0.12
※22	6,938	3,575	3,363	0.86	8,399	4,310	4,089	1.04	△ 1,461	△ 735	△ 726	△ 0.18
23	6,895	3,571	3,324	0.86	8,780	4,414	4,366	1.09	△ 1,885	△ 843	△ 1,042	△ 0.23
24	6,657	3,421	3,236	0.83	8,647	4,351	4,296	1.08	△ 1,990	△ 930	△ 1,060	△ 0.25
25	6,611	3,353	3,258	0.83	8,943	4,550	4,393	1.12	△ 2,332	△ 1,197	△ 1,135	△ 0.29
26	6,350	3,272	3,078	0.80	8,976	4,508	4,468	1.13	△ 2,626	△ 1,236	△ 1,390	△ 0.33
※27	6,415	3,317	3,098	0.81	8,911	4,432	4,479	1.13	△ 2,496	△ 1,115	△ 1,381	△ 0.32
28	6,125	3,160	2,965	0.78	9,038	4,523	4,515	1.15	△ 2,913	△ 1,363	△ 1,550	△ 0.37
29	5,978	3,067	2,911	0.76	9,446	4,740	4,706	1.21	△ 3,468	△ 1,673	△ 1,795	△ 0.44
30	5,823	2,971	2,852	0.75	9,411	4,668	4,743	1.21	△ 3,588	△ 1,697	△ 1,891	△ 0.46
令和元年	5,571	2,895	2,676	0.72	9,436	4,757	4,679	1.22	△ 3,865	△ 1,862	△ 2,003	△ 0.50
※2	5,511	2,805	2,706	0.72	9,377	4,617	4,760	1.22	△ 3,866	△ 1,812	△ 2,054	△ 0.50
3	5,204	2,657	2,547	0.68	9,708	4,816	4,892	1.27	△ 4,504	△ 2,159	△ 2,345	△ 0.59
4	5,076	2,597	2,479	0.67	10,235	4,948	5,287	1.35	△ 5,159	△ 2,351	△ 2,808	△ 0.69

【※は国勢調査結果】

表4 社会動態の推移

(単位：人、%)

	県外移動				県内移動数
	転入者数	転出者数	社会増減数	社会増減率	
※昭和55年	15,496	16,740	△ 1,244	△ 0.16	12,815
56	14,414	16,846	△ 2,432	△ 0.31	12,899
57	15,798	16,605	△ 807	△ 0.10	11,923
58	16,273	16,561	△ 288	△ 0.04	11,667
59	15,088	16,082	△ 994	△ 0.12	11,205
※60	16,058	16,968	△ 910	△ 0.11	12,062
61	14,350	16,565	△ 2,215	△ 0.27	10,730
62	14,521	16,347	△ 1,826	△ 0.22	10,928
63	14,308	16,066	△ 1,758	△ 0.21	10,811
平成元年	14,476	16,433	△ 1,957	△ 0.24	11,059
※2	15,149	16,602	△ 1,453	△ 0.18	11,192
3	15,727	17,086	△ 1,359	△ 0.17	10,678
4	16,085	17,179	△ 1,094	△ 0.13	10,782
5	16,867	16,495	372	0.05	11,535
6	16,644	15,973	671	0.08	11,927
※7	16,791	16,110	681	0.08	12,517
8	16,257	16,737	△ 480	△ 0.06	12,578
9	16,528	16,779	△ 251	△ 0.03	13,094
10	16,289	16,623	△ 334	△ 0.04	12,463
11	16,246	16,588	△ 342	△ 0.04	12,021
※12	16,837	16,561	276	0.03	12,531
13	16,209	17,721	△ 1,512	△ 0.18	12,173
14	15,954	17,063	△ 1,109	△ 0.13	12,112
15	16,034	17,618	△ 1,584	△ 0.19	11,843
16	16,380	17,571	△ 1,191	△ 0.14	11,423
※17	16,060	17,327	△ 1,267	△ 0.15	11,202
18	14,691	16,712	△ 2,021	△ 0.25	10,383
19	13,938	16,215	△ 2,277	△ 0.28	10,091
20	13,271	16,096	△ 2,825	△ 0.35	10,080
21	12,726	15,646	△ 2,920	△ 0.36	10,030
※22	12,403	14,313	△ 1,910	△ 0.24	9,177
23	12,415	13,628	△ 1,213	△ 0.15	9,061
24	12,309	14,408	△ 2,099	△ 0.26	8,953
25	11,691	13,994	△ 2,303	△ 0.29	9,322
26	11,492	13,725	△ 2,233	△ 0.28	9,017
※27	12,110	13,883	△ 1,773	△ 0.22	9,076
28	12,298	13,893	△ 1,595	△ 0.20	8,767
29	13,192	13,627	△ 435	△ 0.06	8,699
30	13,406	14,416	△ 1,010	△ 0.13	8,954
令和元年	13,636	15,760	△ 2,124	△ 0.27	9,241
※2	13,115	14,312	△ 1,197	△ 0.16	8,999
3	12,649	14,799	△ 2,150	△ 0.28	8,538
4	14,347	16,421	△ 2,074	△ 0.27	9,067

【※は国勢調査結果】

表5 市町別自然動態・社会動態数（総数）

（単位：人）

	令和3年	人 口 動 態										年間増減	令和4年
	10月1日	自 然 動 態			社 会 動 態								10月1日
	現在人口	出 生	死 亡	増 減	県内転入	県外転入	転入計	県内転出	県外転出	転出計	増 減		現在人口
県 計	760,209	5,076	△ 10,235	△ 5,159	9,067	14,347	23,414	△ 9,067	△ 16,421	△ 25,488	△ 2,074	△ 7,233	752,976
福 井 市	260,507	1,827	△ 3,213	△ 1,386	2,538	5,029	7,567	△ 2,398	△ 5,557	△ 7,955	△ 388	△ 1,774	258,733
敦 賀 市	63,634	428	△ 866	△ 438	599	1,422	2,021	△ 587	△ 1,621	△ 2,208	△ 187	△ 625	63,009
小 浜 市	28,653	213	△ 446	△ 233	328	532	860	△ 314	△ 588	△ 902	△ 42	△ 275	28,378
大 野 市	30,654	147	△ 550	△ 403	254	490	744	△ 446	△ 552	△ 998	△ 254	△ 657	29,997
勝 山 市	21,750	98	△ 359	△ 261	220	225	445	△ 232	△ 288	△ 520	△ 75	△ 336	21,414
鯖 江 市	68,387	518	△ 770	△ 252	1,180	1,142	2,322	△ 1,140	△ 1,271	△ 2,411	△ 89	△ 341	68,046
あ  わ  ら  市	27,142	139	△ 431	△ 292	366	506	872	△ 414	△ 582	△ 996	△ 124	△ 416	26,726
越 前 市	80,288	573	△ 1,017	△ 444	1,111	2,424	3,535	△ 1,006	△ 2,902	△ 3,908	△ 373	△ 817	79,471
坂 井 市	87,698	571	△ 1,046	△ 475	1,281	1,397	2,678	△ 1,164	△ 1,607	△ 2,771	△ 93	△ 568	87,130
永 平 寺 町	18,821	108	△ 274	△ 166	334	256	590	△ 271	△ 273	△ 544	46	△ 120	18,701
池 田 町	2,348	9	△ 53	△ 44	29	21	50	△ 48	△ 23	△ 71	△ 21	△ 65	2,283
南 越 前 町	9,801	58	△ 159	△ 101	88	62	150	△ 164	△ 96	△ 260	△ 110	△ 211	9,590
越 前 町	19,755	101	△ 385	△ 284	291	272	563	△ 301	△ 228	△ 529	34	△ 250	19,505
美 浜 町	8,998	68	△ 150	△ 82	166	129	295	△ 156	△ 160	△ 316	△ 21	△ 103	8,895
高 浜 町	10,175	74	△ 154	△ 80	84	191	275	△ 93	△ 310	△ 403	△ 128	△ 208	9,967
お お い 町	7,884	74	△ 127	△ 53	54	131	185	△ 139	△ 179	△ 318	△ 133	△ 186	7,698
若 狭 町	13,714	70	△ 235	△ 165	144	118	262	△ 194	△ 184	△ 378	△ 116	△ 281	13,433



表5 市町別自然動態・社会動態数（男）

（単位：人）

	令和3年 10月1日 現在人口	人 口 動 態										年間増減	令和4年 10月1日 現在人口
		自 然 動 態			社 会 動 態								
		出 生	死 亡	増 減	県内転入	県外転入	転入計	県内転出	県外転出	転出計	増 減		
県 計	371,049	2,597	△ 4,948	△ 2,351	4,581	8,232	12,813	△ 4,581	△ 8,998	△ 13,579	△ 766	△ 3,117	367,932
福 井 市	127,134	955	△ 1,573	△ 618	1,243	2,919	4,162	△ 1,228	△ 3,074	△ 4,302	△ 140	△ 758	126,376
敦 賀 市	31,466	203	△ 420	△ 217	325	859	1,184	△ 333	△ 929	△ 1,262	△ 78	△ 295	31,171
小 浜 市	14,174	107	△ 223	△ 116	179	311	490	△ 160	△ 322	△ 482	8	△ 108	14,066
大 野 市	14,688	71	△ 256	△ 185	130	235	365	△ 214	△ 251	△ 465	△ 100	△ 285	14,403
勝 山 市	10,423	50	△ 178	△ 128	94	97	191	△ 112	△ 128	△ 240	△ 49	△ 177	10,246
鯖 江 市	33,368	263	△ 369	△ 106	586	671	1,257	△ 556	△ 706	△ 1,262	△ 5	△ 111	33,257
あ わ ら 市	12,920	66	△ 210	△ 144	182	270	452	△ 224	△ 309	△ 533	△ 81	△ 225	12,695
越 前 市	39,552	298	△ 511	△ 213	591	1,363	1,954	△ 509	△ 1,607	△ 2,116	△ 162	△ 375	39,177
坂 井 市	42,327	309	△ 504	△ 195	647	826	1,473	△ 558	△ 916	△ 1,474	△ 1	△ 196	42,131
永 平 寺 町	9,158	48	△ 123	△ 75	158	135	293	△ 128	△ 126	△ 254	39	△ 36	9,122
池 田 町	1,159	4	△ 22	△ 18	17	14	31	△ 27	△ 14	△ 41	△ 10	△ 28	1,131
南 越 前 町	4,709	30	△ 66	△ 36	41	29	70	△ 82	△ 56	△ 138	△ 68	△ 104	4,605
越 前 町	9,557	52	△ 181	△ 129	140	177	317	△ 142	△ 131	△ 273	44	△ 85	9,472
美 浜 町	4,521	35	△ 66	△ 31	90	76	166	△ 84	△ 88	△ 172	△ 6	△ 37	4,484
高 浜 町	5,348	39	△ 67	△ 28	49	112	161	△ 47	△ 162	△ 209	△ 48	△ 76	5,272
お お い 町	3,956	34	△ 62	△ 28	28	72	100	△ 74	△ 87	△ 161	△ 61	△ 89	3,867
若 狭 町	6,589	33	△ 117	△ 84	81	66	147	△ 103	△ 92	△ 195	△ 48	△ 132	6,457

表5 市町別自然動態・社会動態数（女）

（単位：人）

	令和3年	人 口 動 態										年間増減	令和4年
	10月1日	自 然 動 態			社 会 動 態								10月1日
	現在人口	出 生	死 亡	増 減	県内転入	県外転入	転入計	県内転出	県外転出	転出計	増 減		現在人口
県 計	389,160	2,479	△ 5,287	△ 2,808	4,486	6,115	10,601	△ 4,486	△ 7,423	△ 11,909	△ 1,308	△ 4,116	385,044
福 井 市	133,373	872	△ 1,640	△ 768	1,295	2,110	3,405	△ 1,170	△ 2,483	△ 3,653	△ 248	△ 1,016	132,357
敦 賀 市	32,168	225	△ 446	△ 221	274	563	837	△ 254	△ 692	△ 946	△ 109	△ 330	31,838
小 浜 市	14,479	106	△ 223	△ 117	149	221	370	△ 154	△ 266	△ 420	△ 50	△ 167	14,312
大 野 市	15,966	76	△ 294	△ 218	124	255	379	△ 232	△ 301	△ 533	△ 154	△ 372	15,594
勝 山 市	11,327	48	△ 181	△ 133	126	128	254	△ 120	△ 160	△ 280	△ 26	△ 159	11,168
鯖 江 市	35,019	255	△ 401	△ 146	594	471	1,065	△ 584	△ 565	△ 1,149	△ 84	△ 230	34,789
あ  わ  ら  市	14,222	73	△ 221	△ 148	184	236	420	△ 190	△ 273	△ 463	△ 43	△ 191	14,031
越 前 市	40,736	275	△ 506	△ 231	520	1,061	1,581	△ 497	△ 1,295	△ 1,792	△ 211	△ 442	40,294
坂 井 市	45,371	262	△ 542	△ 280	634	571	1,205	△ 606	△ 691	△ 1,297	△ 92	△ 372	44,999
永 平 寺 町	9,663	60	△ 151	△ 91	176	121	297	△ 143	△ 147	△ 290	7	△ 84	9,579
池 田 町	1,189	5	△ 31	△ 26	12	7	19	△ 21	△ 9	△ 30	△ 11	△ 37	1,152
南 越 前 町	5,092	28	△ 93	△ 65	47	33	80	△ 82	△ 40	△ 122	△ 42	△ 107	4,985
越 前 町	10,198	49	△ 204	△ 155	151	95	246	△ 159	△ 97	△ 256	△ 10	△ 165	10,033
美 浜 町	4,477	33	△ 84	△ 51	76	53	129	△ 72	△ 72	△ 144	△ 15	△ 66	4,411
高 浜 町	4,827	35	△ 87	△ 52	35	79	114	△ 46	△ 148	△ 194	△ 80	△ 132	4,695
お お い 町	3,928	40	△ 65	△ 25	26	59	85	△ 65	△ 92	△ 157	△ 72	△ 97	3,831
若 狭 町	7,125	37	△ 118	△ 81	63	52	115	△ 91	△ 92	△ 183	△ 68	△ 149	6,976

表6 市町別人口の年別推移（その1）

（単位：人、％）

市 町	昭和59年			昭和60年			昭和61年			昭和62年		
	人口	人口 増減数	人口 増減率	人口	人口 増減数	人口 増減率	人口	人口 増減数	人口 増減率	人口	人口 増減数	人口 増減率
県 計	808,774	—	—	817,633	8,859	1.10	819,281	1,648	0.20	821,521	2,240	0.27
福 井 市	266,692	—	—	269,083	2,391	0.90	270,011	928	0.34	271,393	1,382	0.51
敦 賀 市	63,558	—	—	65,670	2,112	3.32	66,007	337	0.51	66,236	229	0.35
小 浜 市	33,748	—	—	34,011	263	0.78	34,029	18	0.05	34,054	25	0.07
大 野 市	42,996	—	—	43,118	122	0.28	42,807	△ 311	△ 0.72	42,599	△ 208	△ 0.49
勝 山 市	30,463	—	—	30,416	△ 47	△ 0.15	30,324	△ 92	△ 0.30	30,274	△ 50	△ 0.16
鯖 江 市	60,974	—	—	61,452	478	0.78	61,759	307	0.50	62,039	280	0.45
あ  わ  ら  市	31,615	—	—	31,830	215	0.68	31,744	△ 86	△ 0.27	31,669	△ 75	△ 0.24
越 前 市	83,062	—	—	83,953	891	1.07	84,160	207	0.25	84,343	183	0.22
坂 井 市	79,405	—	—	80,707	1,302	1.64	81,233	526	0.65	81,706	473	0.58
永 平 寺 町	19,407	—	—	19,550	143	0.74	19,509	△ 41	△ 0.21	19,467	△ 42	△ 0.22
池 田 町	4,223	—	—	4,318	95	2.25	4,275	△ 43	△ 1.00	4,239	△ 36	△ 0.84
南 越 前 町	13,854	—	—	13,886	32	0.23	13,921	35	0.25	13,859	△ 62	△ 0.45
越 前 町	26,044	—	—	26,128	84	0.32	26,063	△ 65	△ 0.25	26,101	38	0.15
美 浜 町	13,134	—	—	13,384	250	1.90	13,322	△ 62	△ 0.46	13,261	△ 61	△ 0.46
高 浜 町	12,472	—	—	12,310	△ 162	△ 1.30	12,316	6	0.05	12,347	31	0.25
お  お い  町	9,163	—	—	9,791	628	6.85	9,874	83	0.85	9,997	123	1.25
若 狭 町	17,962	—	—	18,026	64	0.36	17,927	△ 99	△ 0.55	17,937	10	0.06

表6 市町別人口の年別推移（その2）

(単位：人、%)

市 町	昭和63年			平成元年			平成2年			平成3年		
	人口	人口 増減数	人口 増減率	人口	人口 増減数	人口 増減率	人口	人口 増減数	人口 増減率	人口	人口 増減数	人口 増減率
県 計	822,856	1,335	0.16	823,943	1,087	0.13	823,585	△ 358	△ 0.04	824,581	996	0.12
福 井 市	271,700	307	0.11	271,989	289	0.11	270,911	△ 1,078	△ 0.40	271,501	590	0.22
敦 賀 市	66,676	440	0.66	67,223	547	0.82	68,041	818	1.22	67,968	△ 73	△ 0.11
小 浜 市	33,992	△ 62	△ 0.18	34,050	58	0.17	33,774	△ 276	△ 0.81	33,669	△ 105	△ 0.31
大 野 市	42,377	△ 222	△ 0.52	42,256	△ 121	△ 0.29	41,837	△ 419	△ 0.99	41,621	△ 216	△ 0.52
勝 山 市	30,227	△ 47	△ 0.16	30,015	△ 212	△ 0.70	29,805	△ 210	△ 0.70	29,558	△ 247	△ 0.83
鯖 江 市	62,264	225	0.36	62,421	157	0.25	62,283	△ 138	△ 0.22	62,448	165	0.26
あ  わ  ら  市	31,788	119	0.38	31,790	2	0.01	31,743	△ 47	△ 0.15	32,012	269	0.85
越 前 市	84,629	286	0.34	84,707	78	0.09	84,897	190	0.22	85,346	449	0.53
坂 井 市	82,384	678	0.83	83,109	725	0.88	83,372	263	0.32	83,819	447	0.54
永 平 寺 町	19,362	△ 105	△ 0.54	19,346	△ 16	△ 0.08	19,387	41	0.21	19,365	△ 22	△ 0.11
池 田 町	4,181	△ 58	△ 1.37	4,122	△ 59	△ 1.41	4,203	81	1.97	4,166	△ 37	△ 0.88
南 越 前 町	13,818	△ 41	△ 0.30	13,720	△ 98	△ 0.71	13,804	84	0.61	13,725	△ 79	△ 0.57
越 前 町	25,910	△ 191	△ 0.73	25,829	△ 81	△ 0.31	25,448	△ 381	△ 1.48	25,413	△ 35	△ 0.14
美 浜 町	13,153	△ 108	△ 0.81	13,103	△ 50	△ 0.38	13,222	119	0.91	13,194	△ 28	△ 0.21
高 浜 町	12,468	121	0.98	12,383	△ 85	△ 0.68	12,425	42	0.34	12,468	43	0.35
お  お い  町	10,031	34	0.34	10,025	△ 6	△ 0.06	10,598	573	5.72	10,510	△ 88	△ 0.83
若 狭 町	17,896	△ 41	△ 0.23	17,855	△ 41	△ 0.23	17,835	△ 20	△ 0.11	17,798	△ 37	△ 0.21

表6 市町別人口の年別推移（その3）

（単位：人、％）

市 町	平成4年			平成5年			平成6年			平成7年		
	人口	人口 増減数	人口 増減率	人口	人口 増減数	人口 増減率	人口	人口 増減数	人口 増減率	人口	人口 増減数	人口 増減率
県 計	825,515	934	0.11	827,560	2,045	0.25	830,317	2,757	0.33	826,996	△ 3,321	△ 0.40
福 井 市	271,890	389	0.14	272,433	543	0.20	272,773	340	0.12	272,970	197	0.07
敦 賀 市	67,926	△ 42	△ 0.06	68,219	293	0.43	68,456	237	0.35	67,204	△ 1,252	△ 1.83
小 浜 市	33,498	△ 171	△ 0.51	33,539	41	0.12	33,762	223	0.66	33,496	△ 266	△ 0.79
大 野 市	41,466	△ 155	△ 0.37	41,415	△ 51	△ 0.12	41,316	△ 99	△ 0.24	41,069	△ 247	△ 0.60
勝 山 市	29,382	△ 176	△ 0.60	29,292	△ 90	△ 0.31	29,177	△ 115	△ 0.39	29,162	△ 15	△ 0.05
鯖 江 市	62,733	285	0.46	62,926	193	0.31	63,217	291	0.46	62,890	△ 327	△ 0.52
あ  わ  ら  市	32,192	180	0.56	32,185	△ 7	△ 0.02	32,370	185	0.57	32,432	62	0.19
越 前 市	85,436	90	0.11	85,825	389	0.46	86,327	502	0.58	85,533	△ 794	△ 0.92
坂 井 市	84,519	700	0.84	85,441	922	1.09	86,506	1,065	1.25	86,870	364	0.42
永 平 寺 町	19,423	58	0.30	19,493	70	0.36	19,692	199	1.02	20,183	491	2.49
池 田 町	4,153	△ 13	△ 0.31	4,119	△ 34	△ 0.82	4,070	△ 49	△ 1.19	4,032	△ 38	△ 0.93
南 越 前 町	13,723	△ 2	△ 0.01	13,684	△ 39	△ 0.28	13,649	△ 35	△ 0.26	13,616	△ 33	△ 0.24
越 前 町	25,316	△ 97	△ 0.38	25,339	23	0.09	25,257	△ 82	△ 0.32	25,158	△ 99	△ 0.39
美 浜 町	13,153	△ 41	△ 0.31	13,023	△ 130	△ 0.99	12,916	△ 107	△ 0.82	12,362	△ 554	△ 4.29
高 浜 町	12,499	31	0.25	12,501	2	0.02	12,543	42	0.34	12,201	△ 342	△ 2.73
お  お い  町	10,453	△ 57	△ 0.54	10,386	△ 67	△ 0.64	10,526	140	1.35	10,251	△ 275	△ 2.61
若 狭 町	17,753	△ 45	△ 0.25	17,740	△ 13	△ 0.07	17,760	20	0.11	17,567	△ 193	△ 1.09

表6 市町別人口の年別推移（その4）

(単位：人、%)

市 町	平成8年			平成9年			平成10年			平成11年		
	人口	人口 増減数	人口 増減率	人口	人口 増減数	人口 増減率	人口	人口 増減数	人口 増減率	人口	人口 増減数	人口 増減率
県 計	828,249	1,253	0.15	829,344	1,095	0.13	830,429	1,085	0.13	831,222	793	0.10
福 井 市	272,552	△ 418	△ 0.15	272,167	△ 385	△ 0.14	272,030	△ 137	△ 0.05	271,822	△ 208	△ 0.08
敦 賀 市	67,486	282	0.42	67,827	341	0.51	68,169	342	0.50	68,574	405	0.59
小 浜 市	33,305	△ 191	△ 0.57	33,320	15	0.05	33,302	△ 18	△ 0.05	33,307	5	0.02
大 野 市	40,848	△ 221	△ 0.54	40,602	△ 246	△ 0.60	40,423	△ 179	△ 0.44	40,276	△ 147	△ 0.36
勝 山 市	29,027	△ 135	△ 0.46	28,951	△ 76	△ 0.26	28,789	△ 162	△ 0.56	28,610	△ 179	△ 0.62
鯖 江 市	63,257	367	0.58	63,390	133	0.21	63,919	529	0.83	64,433	514	0.80
あ  わ  ら  市	32,527	95	0.29	32,472	△ 55	△ 0.17	32,380	△ 92	△ 0.28	32,250	△ 130	△ 0.40
越 前 市	85,803	270	0.32	86,143	340	0.40	86,466	323	0.37	86,708	242	0.28
坂 井 市	87,996	1,126	1.30	89,036	1,040	1.18	89,810	774	0.87	90,530	720	0.80
永 平 寺 町	20,380	197	0.98	20,600	220	1.08	20,777	177	0.86	20,816	39	0.19
池 田 町	3,988	△ 44	△ 1.09	3,941	△ 47	△ 1.18	3,879	△ 62	△ 1.57	3,791	△ 88	△ 2.27
南 越 前 町	13,548	△ 68	△ 0.50	13,530	△ 18	△ 0.13	13,429	△ 101	△ 0.75	13,356	△ 73	△ 0.54
越 前 町	25,308	150	0.60	25,452	144	0.57	25,399	△ 53	△ 0.21	25,245	△ 154	△ 0.61
美 浜 町	12,258	△ 104	△ 0.84	12,113	△ 145	△ 1.18	12,034	△ 79	△ 0.65	11,881	△ 153	△ 1.27
高 浜 町	12,183	△ 18	△ 0.15	12,082	△ 101	△ 0.83	11,999	△ 83	△ 0.69	12,034	35	0.29
お  お い  町	10,241	△ 10	△ 0.10	10,215	△ 26	△ 0.25	10,190	△ 25	△ 0.24	10,172	△ 18	△ 0.18
若 狭 町	17,542	△ 25	△ 0.14	17,503	△ 39	△ 0.22	17,434	△ 69	△ 0.39	17,417	△ 17	△ 0.10

表6 市町別人口の年別推移（その5）

（単位：人、％）

市 町	平成12年			平成13年			平成14年			平成15年		
	人口	人口 増減数	人口 増減率	人口	人口 増減数	人口 増減率	人口	人口 増減数	人口 増減率	人口	人口 増減数	人口 増減率
県 計	828,944	△ 2,278	△ 0.27	828,502	△ 442	△ 0.05	828,285	△ 217	△ 0.03	827,110	△ 1,175	△ 0.14
福 井 市	269,557	△ 2,265	△ 0.83	269,519	△ 38	△ 0.01	269,962	443	0.16	269,632	△ 330	△ 0.12
敦 賀 市	68,145	△ 429	△ 0.63	68,236	91	0.13	68,390	154	0.23	68,420	30	0.04
小 浜 市	33,295	△ 12	△ 0.04	33,160	△ 135	△ 0.41	32,903	△ 257	△ 0.78	32,778	△ 125	△ 0.38
大 野 市	39,632	△ 644	△ 1.60	39,497	△ 135	△ 0.34	39,160	△ 337	△ 0.85	38,754	△ 406	△ 1.04
勝 山 市	28,143	△ 467	△ 1.63	27,978	△ 165	△ 0.59	27,767	△ 211	△ 0.75	27,528	△ 239	△ 0.86
鯖 江 市	64,898	465	0.72	65,290	392	0.60	65,568	278	0.43	65,935	367	0.56
あ  わ  ら  市	32,178	△ 72	△ 0.22	32,062	△ 116	△ 0.36	31,914	△ 148	△ 0.46	31,765	△ 149	△ 0.47
越 前 市	87,699	991	1.14	87,081	△ 618	△ 0.70	87,310	229	0.26	87,233	△ 77	△ 0.09
坂 井 市	91,173	643	0.71	91,891	718	0.79	92,284	393	0.43	92,665	381	0.41
永 平 寺 町	21,182	366	1.76	21,218	36	0.17	21,202	△ 16	△ 0.08	21,153	△ 49	△ 0.23
池 田 町	3,759	△ 32	△ 0.84	3,724	△ 35	△ 0.93	3,681	△ 43	△ 1.15	3,637	△ 44	△ 1.20
南 越 前 町	13,221	△ 135	△ 1.01	13,099	△ 122	△ 0.92	12,975	△ 124	△ 0.95	12,851	△ 124	△ 0.96
越 前 町	25,017	△ 228	△ 0.90	24,846	△ 171	△ 0.68	24,710	△ 136	△ 0.55	24,579	△ 131	△ 0.53
美 浜 町	11,630	△ 251	△ 2.11	11,576	△ 54	△ 0.46	11,426	△ 150	△ 1.30	11,281	△ 145	△ 1.27
高 浜 町	12,119	85	0.71	12,101	△ 18	△ 0.15	11,882	△ 219	△ 1.81	11,810	△ 72	△ 0.61
お  お い  町	9,983	△ 189	△ 1.86	9,936	△ 47	△ 0.47	9,887	△ 49	△ 0.49	9,804	△ 83	△ 0.84
若 狭 町	17,313	△ 104	△ 0.60	17,288	△ 25	△ 0.14	17,264	△ 24	△ 0.14	17,285	21	0.12

表6 市町別人口の年別推移（その6）

(単位：人、%)

市 町	平成16年			平成17年			平成18年			平成19年		
	人口	人口 増減数	人口 増減率	人口	人口 増減数	人口 増減率	人口	人口 増減数	人口 増減率	人口	人口 増減数	人口 増減率
県 計	825,880	△ 1,230	△ 0.15	821,592	△ 4,288	△ 0.52	818,975	△ 2,617	△ 0.32	816,198	△ 2,777	△ 0.34
福 井 市	269,252	△ 380	△ 0.14	269,144	△ 108	△ 0.04	268,955	△ 189	△ 0.07	268,507	△ 448	△ 0.17
敦 賀 市	68,493	73	0.11	68,402	△ 91	△ 0.13	68,258	△ 144	△ 0.21	68,183	△ 75	△ 0.11
小 浜 市	32,687	△ 91	△ 0.28	32,182	△ 505	△ 1.54	31,750	△ 432	△ 1.34	31,502	△ 248	△ 0.78
大 野 市	38,404	△ 350	△ 0.90	37,843	△ 561	△ 1.46	37,415	△ 428	△ 1.13	36,890	△ 525	△ 1.40
勝 山 市	27,233	△ 295	△ 1.07	26,961	△ 272	△ 1.00	26,755	△ 206	△ 0.76	26,422	△ 333	△ 1.24
鯖 江 市	66,366	431	0.65	66,831	465	0.70	67,127	296	0.44	67,372	245	0.36
あ  わ  ら  市	31,554	△ 211	△ 0.66	31,081	△ 473	△ 1.50	30,797	△ 284	△ 0.91	30,781	△ 16	△ 0.05
越 前 市	87,403	170	0.19	87,742	339	0.39	87,413	△ 329	△ 0.37	87,163	△ 250	△ 0.29
坂 井 市	92,895	230	0.25	92,318	△ 577	△ 0.62	92,468	150	0.16	92,434	△ 34	△ 0.04
永 平 寺 町	21,074	△ 79	△ 0.37	20,764	△ 310	△ 1.47	20,660	△ 104	△ 0.50	20,567	△ 93	△ 0.45
池 田 町	3,571	△ 66	△ 1.81	3,405	△ 166	△ 4.65	3,331	△ 74	△ 2.17	3,272	△ 59	△ 1.77
南 越 前 町	12,711	△ 140	△ 1.09	12,274	△ 437	△ 3.44	12,123	△ 151	△ 1.23	11,909	△ 214	△ 1.77
越 前 町	24,404	△ 175	△ 0.71	23,995	△ 409	△ 1.68	23,735	△ 260	△ 1.08	23,484	△ 251	△ 1.06
美 浜 町	11,110	△ 171	△ 1.52	11,023	△ 87	△ 0.78	10,878	△ 145	△ 1.32	10,838	△ 40	△ 0.37
高 浜 町	11,766	△ 44	△ 0.37	11,630	△ 136	△ 1.16	11,534	△ 96	△ 0.83	11,358	△ 176	△ 1.53
お  お い  町	9,690	△ 114	△ 1.16	9,217	△ 473	△ 4.88	9,108	△ 109	△ 1.18	9,067	△ 41	△ 0.45
若 狭 町	17,267	△ 18	△ 0.10	16,780	△ 487	△ 2.82	16,668	△ 112	△ 0.67	16,449	△ 219	△ 1.31



表6 市町別人口の年別推移（その7）

（単位：人、％）

市 町	平成20年			平成21年			平成22年			平成23年		
	人口	人口 増減数	人口 増減率	人口	人口 増減数	人口 増減率	人口	人口 増減数	人口 増減率	人口	人口 増減数	人口 増減率
県 計	812,479	△ 3,719	△ 0.46	808,589	△ 3,890	△ 0.48	806,314	△ 2,275	△ 0.28	803,216	△ 3,098	△ 0.38
福 井 市	268,173	△ 334	△ 0.12	267,398	△ 775	△ 0.29	266,796	△ 602	△ 0.23	266,540	△ 256	△ 0.10
敦 賀 市	68,051	△ 132	△ 0.19	67,977	△ 74	△ 0.11	67,760	△ 217	△ 0.32	67,997	237	0.35
小 浜 市	31,285	△ 217	△ 0.69	31,145	△ 140	△ 0.45	31,340	195	0.63	30,977	△ 363	△ 1.16
大 野 市	36,344	△ 546	△ 1.48	35,895	△ 449	△ 1.24	35,291	△ 604	△ 1.68	34,637	△ 654	△ 1.85
勝 山 市	26,011	△ 411	△ 1.56	25,720	△ 291	△ 1.12	25,466	△ 254	△ 0.99	25,166	△ 300	△ 1.18
鯖 江 市	67,494	122	0.18	67,512	18	0.03	67,450	△ 62	△ 0.09	67,596	146	0.22
あ  わ  ら  市	30,660	△ 121	△ 0.39	30,299	△ 361	△ 1.18	29,989	△ 310	△ 1.02	29,697	△ 292	△ 0.97
越 前 市	86,405	△ 758	△ 0.87	85,640	△ 765	△ 0.89	85,614	△ 26	△ 0.03	85,314	△ 300	△ 0.35
坂 井 市	92,300	△ 134	△ 0.14	92,110	△ 190	△ 0.21	91,900	△ 210	△ 0.23	91,700	△ 200	△ 0.22
永 平 寺 町	20,469	△ 98	△ 0.48	20,356	△ 113	△ 0.55	20,647	291	1.43	20,543	△ 104	△ 0.50
池 田 町	3,187	△ 85	△ 2.60	3,121	△ 66	△ 2.07	3,046	△ 75	△ 2.40	2,989	△ 57	△ 1.87
南 越 前 町	11,778	△ 131	△ 1.10	11,628	△ 150	△ 1.27	11,551	△ 77	△ 0.66	11,401	△ 150	△ 1.30
越 前 町	23,296	△ 188	△ 0.80	23,149	△ 147	△ 0.63	23,160	11	0.05	22,893	△ 267	△ 1.15
美 浜 町	10,607	△ 231	△ 2.13	10,553	△ 54	△ 0.51	10,563	10	0.09	10,390	△ 173	△ 1.64
高 浜 町	11,220	△ 138	△ 1.22	11,128	△ 92	△ 0.82	11,062	△ 66	△ 0.59	10,921	△ 141	△ 1.27
お お い 町	8,974	△ 93	△ 1.03	8,864	△ 110	△ 1.23	8,580	△ 284	△ 3.20	8,542	△ 38	△ 0.44
若 狭 町	16,225	△ 224	△ 1.36	16,094	△ 131	△ 0.81	16,099	5	0.03	15,913	△ 186	△ 1.16

表6 市町別人口の年別推移（その8）

（単位：人、％）

市 町	平成24年			平成25年			平成26年			平成27年		
	人口	人口 増減数	人口 増減率	人口	人口 増減数	人口 増減率	人口	人口 増減数	人口 増減率	人口	人口 増減数	人口 増減率
県 計	799,127	△ 4,089	△ 0.51	794,492	△ 4,635	△ 0.58	789,633	△ 4,859	△ 0.61	786,740	△ 2,893	△ 0.37
福 井 市	266,052	△ 488	△ 0.18	265,450	△ 602	△ 0.23	264,902	△ 548	△ 0.21	265,904	1,002	0.38
敦 賀 市	67,619	△ 378	△ 0.56	67,079	△ 540	△ 0.80	66,675	△ 404	△ 0.60	66,165	△ 510	△ 0.76
小 浜 市	30,728	△ 249	△ 0.80	30,405	△ 323	△ 1.05	29,953	△ 452	△ 1.49	29,670	△ 283	△ 0.94
大 野 市	34,219	△ 418	△ 1.21	33,797	△ 422	△ 1.23	33,335	△ 462	△ 1.37	33,109	△ 226	△ 0.68
勝 山 市	24,829	△ 337	△ 1.34	24,525	△ 304	△ 1.22	24,042	△ 483	△ 1.97	24,125	83	0.35
鯖 江 市	67,744	148	0.22	67,802	58	0.09	67,773	△ 29	△ 0.04	68,284	511	0.75
あ わ ら 市	29,444	△ 253	△ 0.85	29,071	△ 373	△ 1.27	28,753	△ 318	△ 1.09	28,729	△ 24	△ 0.08
越 前 市	84,649	△ 665	△ 0.78	84,024	△ 625	△ 0.74	83,591	△ 433	△ 0.52	81,524	△ 2,067	△ 2.47
坂 井 市	91,514	△ 186	△ 0.20	91,166	△ 348	△ 0.38	90,831	△ 335	△ 0.37	90,280	△ 551	△ 0.61
永 平 寺 町	20,395	△ 148	△ 0.72	20,219	△ 176	△ 0.86	20,080	△ 139	△ 0.69	19,883	△ 197	△ 0.98
池 田 町	2,901	△ 88	△ 2.94	2,807	△ 94	△ 3.24	2,700	△ 107	△ 3.81	2,638	△ 62	△ 2.30
南 越 前 町	11,228	△ 173	△ 1.52	11,024	△ 204	△ 1.82	10,842	△ 182	△ 1.65	10,799	△ 43	△ 0.40
越 前 町	22,584	△ 309	△ 1.35	22,293	△ 291	△ 1.29	21,880	△ 413	△ 1.85	21,538	△ 342	△ 1.56
美 浜 町	10,204	△ 186	△ 1.79	10,054	△ 150	△ 1.47	9,865	△ 189	△ 1.88	9,914	49	0.50
高 浜 町	10,726	△ 195	△ 1.79	10,706	△ 20	△ 0.19	10,583	△ 123	△ 1.15	10,596	13	0.12
お お い 町	8,502	△ 40	△ 0.47	8,439	△ 63	△ 0.74	8,333	△ 106	△ 1.26	8,325	△ 8	△ 0.10
若 狭 町	15,789	△ 124	△ 0.78	15,631	△ 158	△ 1.00	15,495	△ 136	△ 0.87	15,257	△ 238	△ 1.54

表6 市町別人口の年別推移（その9）

（単位：人、％）

市 町	平成28年			平成29年			平成30年			令和元年		
	人口	人口 増減数	人口 増減率	人口	人口 増減数	人口 増減率	人口	人口 増減数	人口 増減率	人口	人口 増減数	人口 増減率
県 計	782,232	△ 4,508	△ 0.57	778,329	△ 3,903	△ 0.50	773,731	△ 4,598	△ 0.59	767,742	△ 5,989	△ 0.77
福 井 市	265,246	△ 658	△ 0.25	264,520	△ 726	△ 0.27	263,529	△ 991	△ 0.37	262,530	△ 999	△ 0.38
敦 賀 市	65,776	△ 389	△ 0.59	65,422	△ 354	△ 0.54	64,930	△ 492	△ 0.75	64,474	△ 456	△ 0.70
小 浜 市	29,417	△ 253	△ 0.85	29,116	△ 301	△ 1.02	28,672	△ 444	△ 1.52	28,538	△ 134	△ 0.47
大 野 市	32,697	△ 412	△ 1.24	32,225	△ 472	△ 1.44	31,827	△ 398	△ 1.24	31,264	△ 563	△ 1.77
勝 山 市	23,745	△ 380	△ 1.58	23,370	△ 375	△ 1.58	22,969	△ 401	△ 1.72	22,561	△ 408	△ 1.78
鯖 江 市	68,434	150	0.22	68,494	60	0.09	68,669	175	0.26	68,533	△ 136	△ 0.20
あ  わ  ら  市	28,389	△ 340	△ 1.18	28,159	△ 230	△ 0.81	27,880	△ 279	△ 0.99	27,577	△ 303	△ 1.09
越 前 市	80,864	△ 660	△ 0.81	80,988	124	0.15	80,938	△ 50	△ 0.06	79,889	△ 1,049	△ 1.30
坂 井 市	89,985	△ 295	△ 0.33	89,755	△ 230	△ 0.26	89,303	△ 452	△ 0.50	88,795	△ 508	△ 0.57
永 平 寺 町	19,701	△ 182	△ 0.92	19,463	△ 238	△ 1.21	19,310	△ 153	△ 0.79	19,120	△ 190	△ 0.98
池 田 町	2,561	△ 77	△ 2.92	2,492	△ 69	△ 2.69	2,431	△ 61	△ 2.45	2,365	△ 66	△ 2.71
南 越 前 町	10,639	△ 160	△ 1.48	10,491	△ 148	△ 1.39	10,300	△ 191	△ 1.82	10,135	△ 165	△ 1.60
越 前 町	21,282	△ 256	△ 1.19	20,871	△ 411	△ 1.93	20,540	△ 331	△ 1.59	20,171	△ 369	△ 1.80
美 浜 町	9,759	△ 155	△ 1.56	9,610	△ 149	△ 1.53	9,472	△ 138	△ 1.44	9,230	△ 242	△ 2.55
高 浜 町	10,520	△ 76	△ 0.72	10,442	△ 78	△ 0.74	10,361	△ 81	△ 0.78	10,282	△ 79	△ 0.76
お  お い  町	8,196	△ 129	△ 1.55	8,131	△ 65	△ 0.79	8,104	△ 27	△ 0.33	8,067	△ 37	△ 0.46
若 狭 町	15,021	△ 236	△ 1.55	14,780	△ 241	△ 1.60	14,496	△ 284	△ 1.92	14,211	△ 285	△ 1.97

表6 市町別人口の年別推移（その10）

（単位：人、％）

市 町	令和2年			令和3年			令和4年		
	人口	人口 増減数	人口 増減率	人口	人口 増減数	人口 増減率	人口	人口 増減数	人口 増減率
県 計	766,863	△ 879	△ 0.11	760,209	△ 6,654	△ 0.87	752,976	△ 7,233	△ 0.95
福 井 市	262,328	△ 202	△ 0.08	260,507	△ 1,821	△ 0.69	258,733	△ 1,774	△ 0.68
敦 賀 市	64,264	△ 210	△ 0.33	63,634	△ 630	△ 0.98	63,009	△ 625	△ 0.98
小 浜 市	28,991	453	1.59	28,653	△ 338	△ 1.17	28,378	△ 275	△ 0.96
大 野 市	31,286	22	0.07	30,654	△ 632	△ 2.02	29,997	△ 657	△ 2.14
勝 山 市	22,150	△ 411	△ 1.82	21,750	△ 400	△ 1.81	21,414	△ 336	△ 1.54
鯖 江 市	68,302	△ 231	△ 0.34	68,387	85	0.12	68,046	△ 341	△ 0.50
あ  わ  ら  市	27,524	△ 53	△ 0.19	27,142	△ 382	△ 1.39	26,726	△ 416	△ 1.53
越 前 市	80,611	722	0.90	80,288	△ 323	△ 0.40	79,471	△ 817	△ 1.02
坂 井 市	88,481	△ 314	△ 0.35	87,698	△ 783	△ 0.88	87,130	△ 568	△ 0.65
永 平 寺 町	18,965	△ 155	△ 0.81	18,821	△ 144	△ 0.76	18,701	△ 120	△ 0.64
池 田 町	2,423	58	2.45	2,348	△ 75	△ 3.10	2,283	△ 65	△ 2.77
南 越 前 町	10,002	△ 133	△ 1.31	9,801	△ 201	△ 2.01	9,590	△ 211	△ 2.15
越 前 町	20,118	△ 53	△ 0.26	19,755	△ 363	△ 1.80	19,505	△ 250	△ 1.27
美 浜 町	9,179	△ 51	△ 0.55	8,998	△ 181	△ 1.97	8,895	△ 103	△ 1.14
高 浜 町	10,326	44	0.43	10,175	△ 151	△ 1.46	9,967	△ 208	△ 2.04
お  お い  町	7,910	△ 157	△ 1.95	7,884	△ 26	△ 0.33	7,698	△ 186	△ 2.36
若 狭 町	14,003	△ 208	△ 1.46	13,714	△ 289	△ 2.06	13,433	△ 281	△ 2.05

表7 市町別出生数の年別推移（その1）

（単位：人）

市 町	昭和59年		昭和60年		昭和61年		昭和62年		昭和63年	
	出生数	前年 増減数	出生数	前年 増減数	出生数	前年 増減数	出生数	前年 増減数	出生数	前年 増減数
県 計	10,345	—	11,103	758	9,739	△ 1,364	9,753	14	9,215	△ 538
福 井 市	3,478	—	3,678	200	3,248	△ 430	3,208	△ 40	3,068	△ 140
敦 賀 市	900	—	1,002	102	839	△ 163	873	34	777	△ 96
小 浜 市	390	—	432	42	378	△ 54	376	△ 2	387	11
大 野 市	532	—	576	44	510	△ 66	504	△ 6	448	△ 56
勝 山 市	377	—	401	24	357	△ 44	333	△ 24	326	△ 7
鯖 江 市	780	—	818	38	706	△ 112	756	50	674	△ 82
あ  わ  ら  市	411	—	424	13	374	△ 50	332	△ 42	318	△ 14
越 前 市	1,048	—	1,117	69	1,010	△ 107	994	△ 16	981	△ 13
坂 井 市	1,031	—	1,128	97	1,022	△ 106	1,033	11	1,000	△ 33
永 平 寺 町	213	—	225	12	209	△ 16	181	△ 28	185	4
池 田 町	42	—	55	13	54	△ 1	44	△ 10	56	12
南 越 前 町	172	—	206	34	165	△ 41	154	△ 11	147	△ 7
越 前 町	340	—	341	1	286	△ 55	311	25	262	△ 49
美 浜 町	162	—	180	18	137	△ 43	176	39	136	△ 40
高 浜 町	174	—	174	0	132	△ 42	155	23	152	△ 3
お  お い  町	122	—	142	20	129	△ 13	131	2	106	△ 25
若 狭 町	173	—	204	31	183	△ 21	192	9	192	0

表7 市町別出生数の年別推移（その2）

（単位：人）

市 町	平成元年		平成2年		平成3年		平成4年		平成5年	
	出生数	前年 増減数	出生数	前年 増減数	出生数	前年 増減数	出生数	前年 増減数	出生数	前年 増減数
県 計	9,246	31	8,675	△ 571	8,644	△ 31	8,422	△ 222	8,305	△ 117
福 井 市	3,054	△ 14	2,847	△ 207	2,894	47	2,817	△ 77	2,736	△ 81
敦 賀 市	828	51	784	△ 44	772	△ 12	678	△ 94	683	5
小 浜 市	379	△ 8	344	△ 35	354	10	341	△ 13	336	△ 5
大 野 市	447	△ 1	406	△ 41	380	△ 26	389	9	385	△ 4
勝 山 市	314	△ 12	301	△ 13	302	1	245	△ 57	267	22
鯖 江 市	713	39	617	△ 96	623	6	682	59	627	△ 55
あ  わ  ら  市	354	36	286	△ 68	313	27	299	△ 14	299	0
越 前 市	905	△ 76	899	△ 6	946	47	858	△ 88	888	30
坂 井 市	974	△ 26	935	△ 39	887	△ 48	903	16	900	△ 3
永 平 寺 町	181	△ 4	201	20	157	△ 44	189	32	197	8
池 田 町	34	△ 22	49	15	45	△ 4	28	△ 17	32	4
南 越 前 町	130	△ 17	131	1	143	12	135	△ 8	134	△ 1
越 前 町	291	29	257	△ 34	224	△ 33	233	9	244	11
美 浜 町	139	3	146	7	145	△ 1	134	△ 11	116	△ 18
高 浜 町	173	21	176	3	177	1	169	△ 8	167	△ 2
お  お い  町	131	25	114	△ 17	104	△ 10	121	17	112	△ 9
若 狭 町	199	7	182	△ 17	178	△ 4	201	23	182	△ 19

表7 市町別出生数の年別推移（その3）

（単位：人）

市 町	平成6年		平成7年		平成8年		平成9年		平成10年	
	出生数	前年 増減数	出生数	前年 増減数	出生数	前年 増減数	出生数	前年 増減数	出生数	前年 増減数
県 計	8,639	334	8,441	△ 198	8,404	△ 37	8,347	△ 57	8,245	△ 102
福 井 市	2,854	118	2,816	△ 38	2,785	△ 31	2,747	△ 38	2,775	28
敦 賀 市	744	61	701	△ 43	687	△ 14	739	52	749	10
小 浜 市	369	33	370	1	333	△ 37	338	5	324	△ 14
大 野 市	372	△ 13	363	△ 9	350	△ 13	319	△ 31	339	20
勝 山 市	250	△ 17	263	13	235	△ 28	231	△ 4	229	△ 2
鯖 江 市	622	△ 5	632	10	658	26	657	△ 1	627	△ 30
あ  わ  ら  市	327	28	316	△ 11	309	△ 7	264	△ 45	282	18
越 前 市	963	75	904	△ 59	919	15	906	△ 13	878	△ 28
坂 井 市	948	48	926	△ 22	990	64	1,032	42	981	△ 51
永 平 寺 町	192	△ 5	199	7	179	△ 20	193	14	172	△ 21
池 田 町	29	△ 3	34	5	34	0	24	△ 10	27	3
南 越 前 町	129	△ 5	138	9	125	△ 13	125	0	134	9
越 前 町	236	△ 8	236	0	264	28	255	△ 9	236	△ 19
美 浜 町	119	3	113	△ 6	100	△ 13	91	△ 9	95	4
高 浜 町	176	9	144	△ 32	156	12	147	△ 9	138	△ 9
お  お い  町	130	18	105	△ 25	119	14	112	△ 7	93	△ 19
若 狭 町	179	△ 3	181	2	161	△ 20	167	6	166	△ 1

表7 市町別出生数の年別推移（その4）

（単位：人）

市 町	平成11年		平成12年		平成13年		平成14年		平成15年	
	出生数	前年 増減数	出生数	前年 増減数	出生数	前年 増減数	出生数	前年 増減数	出生数	前年 増減数
県 計	8,226	△ 19	8,203	△ 23	7,944	△ 259	7,922	△ 22	7,660	△ 262
福 井 市	2,779	4	2,739	△ 40	2,624	△ 115	2,748	124	2,528	△ 220
敦 賀 市	729	△ 20	698	△ 31	725	27	680	△ 45	682	2
小 浜 市	319	△ 5	286	△ 33	307	21	281	△ 26	321	40
大 野 市	337	△ 2	297	△ 40	310	13	303	△ 7	302	△ 1
勝 山 市	209	△ 20	210	1	184	△ 26	198	14	219	21
鯖 江 市	719	92	736	17	712	△ 24	747	35	686	△ 61
あ  わ  ら  市	268	△ 14	276	8	252	△ 24	222	△ 30	241	19
越 前 市	867	△ 11	896	29	848	△ 48	819	△ 29	843	24
坂 井 市	970	△ 11	968	△ 2	1,001	33	959	△ 42	875	△ 84
永 平 寺 町	201	29	193	△ 8	180	△ 13	204	24	170	△ 34
池 田 町	26	△ 1	24	△ 2	20	△ 4	18	△ 2	17	△ 1
南 越 前 町	108	△ 26	108	0	107	△ 1	101	△ 6	95	△ 6
越 前 町	222	△ 14	254	32	217	△ 37	196	△ 21	234	38
美 浜 町	73	△ 22	109	36	92	△ 17	81	△ 11	73	△ 8
高 浜 町	145	7	149	4	133	△ 16	139	6	134	△ 5
お  お い  町	103	10	105	2	84	△ 21	85	1	81	△ 4
若 狭 町	151	△ 15	155	4	148	△ 7	141	△ 7	159	18



表7 市町別出生数の年別推移（その5）

（単位：人）

市 町	平成16年		平成17年		平成18年		平成19年		平成20年	
	出生数	前年 増減数	出生数	前年 増減数	出生数	前年 増減数	出生数	前年 増減数	出生数	前年 増減数
県 計	7,372	△ 288	7,287	△ 85	7,266	△ 21	7,265	△ 1	7,316	51
福 井 市	2,531	3	2,590	59	2,487	△ 103	2,616	129	2,672	56
敦 賀 市	646	△ 36	605	△ 41	676	71	667	△ 9	664	△ 3
小 浜 市	277	△ 44	243	△ 34	271	28	246	△ 25	272	26
大 野 市	274	△ 28	251	△ 23	273	22	278	5	257	△ 21
勝 山 市	186	△ 33	193	7	203	10	177	△ 26	165	△ 12
鯖 江 市	683	△ 3	686	3	690	4	668	△ 22	680	12
あ  わ  ら  市	217	△ 24	233	16	214	△ 19	219	5	207	△ 12
越 前 市	797	△ 46	797	0	760	△ 37	750	△ 10	746	△ 4
坂 井 市	848	△ 27	827	△ 21	839	12	821	△ 18	829	8
永 平 寺 町	183	13	171	△ 12	169	△ 2	153	△ 16	160	7
池 田 町	12	△ 5	11	△ 1	18	7	16	△ 2	15	△ 1
南 越 前 町	112	17	79	△ 33	97	18	83	△ 14	86	3
越 前 町	196	△ 38	179	△ 17	189	10	190	1	180	△ 10
美 浜 町	82	9	76	△ 6	68	△ 8	81	13	74	△ 7
高 浜 町	107	△ 27	113	6	108	△ 5	94	△ 14	95	1
お  お い  町	88	7	82	△ 6	84	2	78	△ 6	78	0
若 狭 町	133	△ 26	151	18	120	△ 31	128	8	136	8

表7 市町別出生数の年別推移（その6）

（単位：人）

市 町	平成21年		平成22年		平成23年		平成24年		平成25年	
	出生数	前年 増減数	出生数	前年 増減数	出生数	前年 増減数	出生数	前年 増減数	出生数	前年 増減数
県 計	7,202	△ 114	6,938	△ 264	6,895	△ 43	6,657	△ 238	6,611	△ 46
福 井 市	2,553	△ 119	2,473	△ 80	2,440	△ 33	2,391	△ 49	2,340	△ 51
敦 賀 市	626	△ 38	644	18	656	12	583	△ 73	614	31
小 浜 市	268	△ 4	272	4	274	2	265	△ 9	248	△ 17
大 野 市	229	△ 28	218	△ 11	222	4	213	△ 9	245	32
勝 山 市	199	34	158	△ 41	163	5	171	8	149	△ 22
鯖 江 市	681	1	641	△ 40	693	52	658	△ 35	624	△ 34
あ  わ  ら  市	210	3	222	12	189	△ 33	198	9	207	9
越 前 市	721	△ 25	706	△ 15	694	△ 12	673	△ 21	647	△ 26
坂 井 市	869	40	763	△ 106	758	△ 5	741	△ 17	788	47
永 平 寺 町	151	△ 9	156	5	142	△ 14	139	△ 3	134	△ 5
池 田 町	26	11	13	△ 13	19	6	11	△ 8	8	△ 3
南 越 前 町	76	△ 10	79	3	100	21	73	△ 27	76	3
越 前 町	186	6	203	17	174	△ 29	159	△ 15	167	8
美 浜 町	80	6	68	△ 12	77	9	77	0	77	0
高 浜 町	108	13	98	△ 10	91	△ 7	83	△ 8	106	23
お  お い  町	84	6	95	11	82	△ 13	99	17	76	△ 23
若 狭 町	135	△ 1	129	△ 6	121	△ 8	123	2	105	△ 18

表7 市町別出生数の年別推移（その7）

（単位：人）

市 町	平成26年		平成27年		平成28年		平成29年		平成30年	
	出生数	前年 増減数	出生数	前年 増減数	出生数	前年 増減数	出生数	前年 増減数	出生数	前年 増減数
県 計	6,350	△ 261	6,415	65	6,125	△ 290	5,978	△ 147	5,823	△ 155
福 井 市	2,274	△ 66	2,367	93	2,228	△ 139	2,233	5	2,097	△ 136
敦 賀 市	600	△ 14	564	△ 36	548	△ 16	555	7	519	△ 36
小 浜 市	208	△ 40	221	13	253	32	238	△ 15	219	△ 19
大 野 市	220	△ 25	226	6	208	△ 18	185	△ 23	203	18
勝 山 市	164	15	143	△ 21	162	19	155	△ 7	118	△ 37
鯖 江 市	575	△ 49	627	52	582	△ 45	534	△ 48	609	75
あ  わ  ら  市	166	△ 41	169	3	178	9	182	4	160	△ 22
越 前 市	664	17	689	25	637	△ 52	624	△ 13	644	20
坂 井 市	776	△ 12	685	△ 91	701	16	646	△ 55	616	△ 30
永 平 寺 町	128	△ 6	137	9	105	△ 32	108	3	108	0
池 田 町	14	6	16	2	11	△ 5	13	2	7	△ 6
南 越 前 町	69	△ 7	78	9	75	△ 3	60	△ 15	62	2
越 前 町	143	△ 24	167	24	125	△ 42	115	△ 10	141	26
美 浜 町	82	5	66	△ 16	74	8	74	0	61	△ 13
高 浜 町	85	△ 21	82	△ 3	80	△ 2	83	3	87	4
お  お い  町	76	0	70	△ 6	70	0	71	1	72	1
若 狭 町	106	1	108	2	88	△ 20	102	14	100	△ 2

表7 市町別出生数の年別推移（その8）

（単位：人）

市 町	令和元年		令和2年		令和3年		令和4年	
	出生数	前年 増減数	出生数	前年 増減数	出生数	前年 増減数	出生数	前年 増減数
県 計	5,571	△ 252	5,511	△ 60	5,204	△ 307	5,076	△ 128
福 井 市	2,107	10	1,999	△ 108	1,879	△ 120	1,827	△ 52
敦 賀 市	434	△ 85	449	15	455	6	428	△ 27
小 浜 市	211	△ 8	233	22	205	△ 28	213	8
大 野 市	166	△ 37	184	18	168	△ 16	147	△ 21
勝 山 市	111	△ 7	131	20	123	△ 8	98	△ 25
鯖 江 市	567	△ 42	555	△ 12	531	△ 24	518	△ 13
あ  わ  ら  市	161	1	164	3	145	△ 19	139	△ 6
越 前 市	625	△ 19	618	△ 7	573	△ 45	573	0
坂 井 市	601	△ 15	579	△ 22	543	△ 36	571	28
永 平 寺 町	109	1	100	△ 9	118	18	108	△ 10
池 田 町	10	3	16	6	11	△ 5	9	△ 2
南 越 前 町	57	△ 5	64	7	57	△ 7	58	1
越 前 町	115	△ 26	108	△ 7	110	2	101	△ 9
美 浜 町	61	0	72	11	59	△ 13	68	9
高 浜 町	80	△ 7	73	△ 7	70	△ 3	74	4
お  お い  町	65	△ 7	72	7	65	△ 7	74	9
若 狭 町	91	△ 9	94	3	92	△ 2	70	△ 22

表8 市町別死亡数の年別推移（その1）

(単位：人)

市 町	昭和59年		昭和60年		昭和61年		昭和62年		昭和63年	
	死亡数	前年 増減数	死亡数	前年 増減数	死亡数	前年 増減数	死亡数	前年 増減数	死亡数	前年 増減数
県 計	5,854	—	6,354	500	5,876	△ 478	5,687	△ 189	6,122	435
福 井 市	1,652	—	1,828	176	1,692	△ 136	1,656	△ 36	1,818	162
敦 賀 市	454	—	443	△ 11	403	△ 40	372	△ 31	402	30
小 浜 市	294	—	342	48	277	△ 65	290	13	306	16
大 野 市	371	—	441	70	416	△ 25	372	△ 44	375	3
勝 山 市	232	—	242	10	219	△ 23	234	15	255	21
鯖 江 市	386	—	422	36	400	△ 22	380	△ 20	418	38
あ  わ  ら  市	242	—	259	17	275	16	257	△ 18	244	△ 13
越 前 市	588	—	660	72	571	△ 89	576	5	573	△ 3
坂 井 市	571	—	604	33	596	△ 8	566	△ 30	627	61
永 平 寺 町	140	—	161	21	156	△ 5	145	△ 11	165	20
池 田 町	41	—	46	5	43	△ 3	36	△ 7	57	21
南 越 前 町	153	—	159	6	159	0	138	△ 21	139	1
越 前 町	230	—	271	41	237	△ 34	229	△ 8	257	28
美 浜 町	111	—	130	19	103	△ 27	121	18	125	4
高 浜 町	71	—	85	14	99	14	88	△ 11	86	△ 2
お  お い  町	106	—	95	△ 11	79	△ 16	68	△ 11	94	26
若 狭 町	212	—	166	△ 46	151	△ 15	159	8	181	22

表8 市町別死亡数の年別推移（その2）

（単位：人）

市 町	平成元年		平成2年		平成3年		平成4年		平成5年	
	死亡数	前年 増減数	死亡数	前年 増減数	死亡数	前年 増減数	死亡数	前年 増減数	死亡数	前年 増減数
県 計	6,202	80	6,245	43	6,289	44	6,394	105	6,632	238
福 井 市	1,804	△ 14	1,876	72	1,881	5	1,898	17	1,953	55
敦 賀 市	460	58	451	△ 9	464	13	441	△ 23	511	70
小 浜 市	323	17	313	△ 10	309	△ 4	315	6	323	8
大 野 市	367	△ 8	354	△ 13	394	40	406	12	349	△ 57
勝 山 市	239	△ 16	269	30	247	△ 22	269	22	252	△ 17
鯖 江 市	391	△ 27	414	23	390	△ 24	430	40	441	11
あ  わ  ら  市	293	49	255	△ 38	268	13	260	△ 8	299	39
越 前 市	613	40	663	50	587	△ 76	631	44	687	56
坂 井 市	612	△ 15	575	△ 37	684	109	636	△ 48	697	61
永 平 寺 町	162	△ 3	135	△ 27	166	31	155	△ 11	188	33
池 田 町	41	△ 16	46	5	55	9	58	3	47	△ 11
南 越 前 町	178	39	138	△ 40	136	△ 2	145	9	157	12
越 前 町	254	△ 3	246	△ 8	260	14	262	2	257	△ 5
美 浜 町	111	△ 14	115	4	113	△ 2	103	△ 10	122	19
高 浜 町	108	22	93	△ 15	89	△ 4	120	31	107	△ 13
お  お い  町	75	△ 19	91	16	78	△ 13	89	11	85	△ 4
若 狭 町	171	△ 10	211	40	168	△ 43	176	8	157	△ 19

表8 市町別死亡数の年別推移（その3）

（単位：人）

市 町	平成6年		平成7年		平成8年		平成9年		平成10年	
	死亡数	前年 増減数	死亡数	前年 増減数	死亡数	前年 増減数	死亡数	前年 増減数	死亡数	前年 増減数
県 計	6,553	△ 79	6,709	156	6,671	△ 38	7,001	330	6,826	△ 175
福 井 市	2,022	69	1,946	△ 76	1,968	22	2,146	178	2,102	△ 44
敦 賀 市	502	△ 9	453	△ 49	454	1	497	43	490	△ 7
小 浜 市	310	△ 13	368	58	332	△ 36	340	8	304	△ 36
大 野 市	359	10	406	47	403	△ 3	439	36	408	△ 31
勝 山 市	258	6	255	△ 3	263	8	252	△ 11	260	8
鯖 江 市	424	△ 17	437	13	465	28	465	0	450	△ 15
あ  わ  ら  市	279	△ 20	308	29	283	△ 25	291	8	309	18
越 前 市	627	△ 60	684	57	687	3	728	41	680	△ 48
坂 井 市	681	△ 16	740	59	677	△ 63	667	△ 10	713	46
永 平 寺 町	158	△ 30	164	6	150	△ 14	182	32	184	2
池 田 町	38	△ 9	42	4	46	4	43	△ 3	45	2
南 越 前 町	134	△ 23	142	8	144	2	152	8	128	△ 24
越 前 町	271	14	224	△ 47	270	46	284	14	236	△ 48
美 浜 町	123	1	123	0	127	4	126	△ 1	114	△ 12
高 浜 町	105	△ 2	112	7	113	1	115	2	133	18
お  お い  町	82	△ 3	116	34	99	△ 17	99	0	91	△ 8
若 狭 町	180	23	189	9	190	1	175	△ 15	179	4

表8 市町別死亡数の年別推移（その4）

(単位：人)

市 町	平成11年		平成12年		平成13年		平成14年		平成15年	
	死亡数	前年 増減数	死亡数	前年 増減数	死亡数	前年 増減数	死亡数	前年 増減数	死亡数	前年 増減数
県 計	7,091	265	6,916	△ 175	6,874	△ 42	7,030	156	7,251	221
福 井 市	2,170	68	2,044	△ 126	2,048	4	2,128	80	2,168	40
敦 賀 市	550	60	501	△ 49	492	△ 9	519	27	507	△ 12
小 浜 市	349	45	333	△ 16	281	△ 52	325	44	350	25
大 野 市	339	△ 69	438	99	412	△ 26	402	△ 10	404	2
勝 山 市	277	17	283	6	278	△ 5	270	△ 8	290	20
鯖 江 市	506	56	494	△ 12	483	△ 11	524	41	470	△ 54
あ  わ  ら  市	305	△ 4	284	△ 21	306	22	328	22	348	20
越 前 市	678	△ 2	730	52	747	17	741	△ 6	759	18
坂 井 市	714	1	660	△ 54	695	35	709	14	772	63
永 平 寺 町	194	10	187	△ 7	205	18	188	△ 17	184	△ 4
池 田 町	54	9	50	△ 4	46	△ 4	46	0	38	△ 8
南 越 前 町	151	23	152	1	132	△ 20	123	△ 9	149	26
越 前 町	264	28	230	△ 34	245	15	216	△ 29	269	53
美 浜 町	137	23	128	△ 9	101	△ 27	119	18	133	14
高 浜 町	120	△ 13	118	△ 2	121	3	107	△ 14	142	35
お  お い  町	105	14	100	△ 5	99	△ 1	100	1	97	△ 3
若 狭 町	178	△ 1	184	6	183	△ 1	185	2	171	△ 14



表8 市町別死亡数の年別推移（その5）

(単位：人)

市 町	平成16年		平成17年		平成18年		平成19年		平成20年	
	死亡数	前年 増減数	死亡数	前年 増減数	死亡数	前年 増減数	死亡数	前年 増減数	死亡数	前年 増減数
県 計	7,411	160	7,731	320	7,862	131	7,765	△ 97	8,210	445
福 井 市	2,302	134	2,360	58	2,321	△ 39	2,341	20	2,458	117
敦 賀 市	546	39	562	16	576	14	594	18	657	63
小 浜 市	371	21	356	△ 15	378	22	372	△ 6	410	38
大 野 市	430	26	451	21	483	32	426	△ 57	462	36
勝 山 市	267	△ 23	287	20	313	26	304	△ 9	337	33
鯖 江 市	543	73	561	18	596	35	558	△ 38	572	14
あ  わ  ら  市	343	△ 5	307	△ 36	340	33	296	△ 44	336	40
越 前 市	703	△ 56	779	76	815	36	787	△ 28	822	35
坂 井 市	790	18	837	47	777	△ 60	819	42	844	25
永 平 寺 町	183	△ 1	193	10	176	△ 17	196	20	213	17
池 田 町	53	15	57	4	61	4	41	△ 20	55	14
南 越 前 町	139	△ 10	150	11	156	6	175	19	162	△ 13
越 前 町	233	△ 36	282	49	333	51	272	△ 61	275	3
美 浜 町	138	5	133	△ 5	132	△ 1	136	4	130	△ 6
高 浜 町	113	△ 29	128	15	121	△ 7	127	6	139	12
お  お い  町	108	11	101	△ 7	107	6	110	3	125	15
若 狭 町	149	△ 22	187	38	177	△ 10	211	34	213	2

表8 市町別死亡数の年別推移（その6）

(単位：人)

市 町	平成21年		平成22年		平成23年		平成24年		平成25年	
	死亡数	前年 増減数	死亡数	前年 増減数	死亡数	前年 増減数	死亡数	前年 増減数	死亡数	前年 増減数
県 計	8,172	△ 38	8,399	227	8,780	381	8,647	△ 133	8,943	296
福 井 市	2,549	91	2,508	△ 41	2,683	175	2,524	△ 159	2,809	285
敦 賀 市	609	△ 48	652	43	666	14	640	△ 26	728	88
小 浜 市	358	△ 52	419	61	431	12	393	△ 38	383	△ 10
大 野 市	457	△ 5	466	9	538	72	503	△ 35	501	△ 2
勝 山 市	355	18	316	△ 39	342	26	373	31	310	△ 63
鯖 江 市	561	△ 11	611	50	669	58	591	△ 78	647	56
あ  わ  ら  市	389	53	410	21	361	△ 49	348	△ 13	389	41
越 前 市	756	△ 66	844	88	833	△ 11	957	124	856	△ 101
坂 井 市	805	△ 39	878	73	923	45	928	5	933	5
永 平 寺 町	223	10	219	△ 4	223	4	241	18	224	△ 17
池 田 町	54	△ 1	57	3	53	△ 4	61	8	58	△ 3
南 越 前 町	170	8	154	△ 16	177	23	152	△ 25	180	28
越 前 町	250	△ 25	268	18	277	9	287	10	310	23
美 浜 町	156	26	143	△ 13	136	△ 7	167	31	151	△ 16
高 浜 町	156	17	134	△ 22	124	△ 10	143	19	142	△ 1
お  お い  町	114	△ 11	103	△ 11	103	0	131	28	118	△ 13
若 狭 町	210	△ 3	217	7	241	24	208	△ 33	204	△ 4

表8 市町別死亡数の年別推移（その7）

(単位：人)

市 町	平成26年		平成27年		平成28年		平成29年		平成30年	
	死亡数	前年 増減数	死亡数	前年 増減数	死亡数	前年 増減数	死亡数	前年 増減数	死亡数	前年 増減数
県 計	8,976	33	8,911	△ 65	9,038	127	9,446	408	9,411	△ 35
福 井 市	2,749	△ 60	2,754	5	2,823	69	2,946	123	3,002	56
敦 賀 市	647	△ 81	686	39	772	86	748	△ 24	726	△ 22
小 浜 市	436	53	428	△ 8	417	△ 11	406	△ 11	465	59
大 野 市	471	△ 30	483	12	501	18	518	17	456	△ 62
勝 山 市	380	70	337	△ 43	369	32	376	7	365	△ 11
鯖 江 市	659	12	642	△ 17	593	△ 49	681	88	690	9
あ  わ  ら  市	352	△ 37	380	28	366	△ 14	375	9	377	2
越 前 市	910	54	933	23	918	△ 15	954	36	948	△ 6
坂 井 市	926	△ 7	936	10	952	16	973	21	957	△ 16
永 平 寺 町	243	19	218	△ 25	218	0	241	23	225	△ 16
池 田 町	45	△ 13	56	11	47	△ 9	69	22	54	△ 15
南 越 前 町	174	△ 6	151	△ 23	144	△ 7	185	41	159	△ 26
越 前 町	341	31	318	△ 23	296	△ 22	320	24	322	2
美 浜 町	157	6	134	△ 23	149	15	177	28	185	8
高 浜 町	157	15	126	△ 31	129	3	139	10	145	6
お  お い  町	114	△ 4	128	14	97	△ 31	115	18	117	2
若 狭 町	215	11	201	△ 14	247	46	223	△ 24	218	△ 5

表8 市町別死亡数の年別推移（その8）

（単位：人）

市 町	令和元年		令和2年		令和3年		令和4年	
	死亡数	前年 増減数	死亡数	前年 増減数	死亡数	前年 増減数	死亡数	前年 増減数
県 計	9,436	25	9,377	△ 59	9,708	331	10,235	527
福 井 市	2,992	△ 10	2,939	△ 53	3,083	144	3,213	130
敦 賀 市	729	3	769	40	763	△ 6	866	103
小 浜 市	407	△ 58	373	△ 34	460	87	446	△ 14
大 野 市	549	93	509	△ 40	516	7	550	34
勝 山 市	348	△ 17	365	17	337	△ 28	359	22
鯖 江 市	676	△ 14	749	73	695	△ 54	770	75
あ  わ  ら  市	393	16	385	△ 8	390	5	431	41
越 前 市	1,009	61	960	△ 49	964	4	1,017	53
坂 井 市	930	△ 27	976	46	1,067	91	1,046	△ 21
永 平 寺 町	202	△ 23	235	33	249	14	274	25
池 田 町	60	6	54	△ 6	53	△ 1	53	0
南 越 前 町	161	2	173	12	164	△ 9	159	△ 5
越 前 町	313	△ 9	308	△ 5	331	23	385	54
美 浜 町	167	△ 18	146	△ 21	141	△ 5	150	9
高 浜 町	146	1	126	△ 20	127	1	154	27
お  お い  町	116	△ 1	95	△ 21	108	13	127	19
若 狭 町	238	20	215	△ 23	260	45	235	△ 25

表9 市町別県内転入者数の年別推移（その1）

(単位：人)

市 町	昭和59年		昭和60年		昭和61年		昭和62年		昭和63年	
	県内 転入者数	前年 増減数	県内 転入者数	前年 増減数	県内 転入者数	前年 増減数	県内 転入者数	前年 増減数	県内 転入者数	前年 増減数
県 計	11,205	—	12,062	857	10,730	△ 1,332	10,928	198	10,811	△ 117
福 井 市	3,655	—	3,963	308	3,358	△ 605	3,388	30	3,369	△ 19
敦 賀 市	666	—	713	47	744	31	739	△ 5	703	△ 36
小 浜 市	329	—	379	50	392	13	398	6	324	△ 74
大 野 市	434	—	477	43	403	△ 74	416	13	408	△ 8
勝 山 市	299	—	290	△ 9	282	△ 8	296	14	287	△ 9
鯖 江 市	947	—	953	6	903	△ 50	910	7	943	33
あ  わ  ら  市	486	—	560	74	406	△ 154	451	45	559	108
越 前 市	887	—	1,089	202	901	△ 188	960	59	1,001	41
坂 井 市	1,820	—	1,915	95	1,613	△ 302	1,645	32	1,670	25
永 平 寺 町	306	—	344	38	302	△ 42	302	0	213	△ 89
池 田 町	90	—	83	△ 7	71	△ 12	82	11	59	△ 23
南 越 前 町	226	—	214	△ 12	222	8	202	△ 20	213	11
越 前 町	402	—	380	△ 22	403	23	421	18	353	△ 68
美 浜 町	149	—	194	45	223	29	191	△ 32	157	△ 34
高 浜 町	150	—	101	△ 49	125	24	116	△ 9	130	14
お  お い  町	111	—	144	33	164	20	140	△ 24	184	44
若 狭 町	248	—	263	15	218	△ 45	271	53	238	△ 33

表9 市町別県内転入者数の年別推移（その2）

（単位：人）

市 町	平成元年		平成2年		平成3年		平成4年		平成5年	
	県内 転入者数	前年 増減数	県内 転入者数	前年 増減数	県内 転入者数	前年 増減数	県内 転入者数	前年 増減数	県内 転入者数	前年 増減数
県 計	11,059	248	11,192	133	10,678	△ 514	10,782	104	11,535	753
福 井 市	3,331	△ 38	3,294	△ 37	3,133	△ 161	3,163	30	3,141	△ 22
敦 賀 市	725	22	703	△ 22	697	△ 6	647	△ 50	741	94
小 浜 市	443	119	401	△ 42	411	10	356	△ 55	441	85
大 野 市	374	△ 34	351	△ 23	374	23	352	△ 22	321	△ 31
勝 山 市	253	△ 34	229	△ 24	193	△ 36	219	26	265	46
鯖 江 市	862	△ 81	862	0	952	90	893	△ 59	918	25
あ  わ  ら  市	580	21	528	△ 52	572	44	521	△ 51	542	21
越 前 市	964	△ 37	1,030	66	1,010	△ 20	1,004	△ 6	1,133	129
坂 井 市	1,873	203	1,809	△ 64	1,696	△ 113	1,888	192	2,211	323
永 平 寺 町	355	142	417	62	328	△ 89	320	△ 8	397	77
池 田 町	73	14	66	△ 7	63	△ 3	79	16	51	△ 28
南 越 前 町	203	△ 10	219	16	188	△ 31	242	54	233	△ 9
越 前 町	373	20	396	23	412	16	365	△ 47	499	134
美 浜 町	175	18	153	△ 22	158	5	225	67	184	△ 41
高 浜 町	125	△ 5	180	55	134	△ 46	148	14	121	△ 27
お  お い  町	110	△ 74	322	212	124	△ 198	118	△ 6	126	8
若 狭 町	240	2	232	△ 8	233	1	242	9	211	△ 31

表9 市町別県内転入者数の年別推移（その3）

(単位：人)

市 町	平成6年		平成7年		平成8年		平成9年		平成10年	
	県内 転入者数	前年 増減数	県内 転入者数	前年 増減数	県内 転入者数	前年 増減数	県内 転入者数	前年 増減数	県内 転入者数	前年 増減数
県 計	11,927	392	12,517	590	12,578	61	13,094	516	12,463	△ 631
福 井 市	3,070	△ 71	3,276	206	3,226	△ 50	3,503	277	3,314	△ 189
敦 賀 市	684	△ 57	695	11	756	61	802	46	782	△ 20
小 浜 市	412	△ 29	396	△ 16	400	4	419	19	422	3
大 野 市	341	20	374	33	324	△ 50	328	4	349	21
勝 山 市	247	△ 18	245	△ 2	230	△ 15	242	12	242	0
鯖 江 市	1,050	132	1,130	80	1,150	20	1,262	112	1,335	73
あ  わ  ら  市	604	62	613	9	672	59	594	△ 78	573	△ 21
越 前 市	1,198	65	1,187	△ 11	1,167	△ 20	1,240	73	1,247	7
坂 井 市	2,262	51	2,250	△ 12	2,462	212	2,345	△ 117	2,119	△ 226
永 平 寺 町	500	103	500	0	600	100	591	△ 9	556	△ 35
池 田 町	49	△ 2	64	15	47	△ 17	55	8	49	△ 6
南 越 前 町	228	△ 5	241	13	190	△ 51	238	48	169	△ 69
越 前 町	455	△ 44	768	313	588	△ 180	671	83	563	△ 108
美 浜 町	160	△ 24	191	31	185	△ 6	228	43	190	△ 38
高 浜 町	151	30	111	△ 40	113	2	128	15	128	0
お  お い  町	232	106	181	△ 51	170	△ 11	165	△ 5	175	10
若 狭 町	284	73	295	11	298	3	283	△ 15	250	△ 33

表9 市町別県内転入者数の年別推移（その4）

(単位：人)

市 町	平成11年		平成12年		平成13年		平成14年		平成15年	
	県内 転入者数	前年 増減数	県内 転入者数	前年 増減数	県内 転入者数	前年 増減数	県内 転入者数	前年 増減数	県内 転入者数	前年 増減数
県 計	12,021	△ 442	12,531	510	12,173	△ 358	12,112	△ 61	11,843	△ 269
福 井 市	3,271	△ 43	3,396	125	3,517	121	3,545	28	3,421	△ 124
敦 賀 市	679	△ 103	776	97	705	△ 71	739	34	754	15
小 浜 市	384	△ 38	457	73	374	△ 83	426	52	355	△ 71
大 野 市	361	12	360	△ 1	395	35	333	△ 62	341	8
勝 山 市	240	△ 2	231	△ 9	273	42	261	△ 12	268	7
鯖 江 市	1,337	2	1,248	△ 89	1,269	21	1,311	42	1,289	△ 22
あ  わ  ら  市	478	△ 95	587	109	542	△ 45	537	△ 5	539	2
越 前 市	1,247	0	1,230	△ 17	1,248	18	1,265	17	1,161	△ 104
坂 井 市	2,100	△ 19	2,292	192	2,070	△ 222	1,903	△ 167	1,967	64
永 平 寺 町	539	△ 17	439	△ 100	465	26	492	27	381	△ 111
池 田 町	47	△ 2	42	△ 5	59	17	40	△ 19	49	9
南 越 前 町	190	21	170	△ 20	176	6	174	△ 2	174	0
越 前 町	431	△ 132	548	117	393	△ 155	413	20	388	△ 25
美 浜 町	177	△ 13	155	△ 22	157	2	150	△ 7	178	28
高 浜 町	143	15	127	△ 16	90	△ 37	98	8	110	12
お  お い  町	132	△ 43	161	29	142	△ 19	112	△ 30	119	7
若 狭 町	265	15	312	47	298	△ 14	313	15	349	36



表9 市町別県内転入者数の年別推移（その5）

(単位：人)

市 町	平成16年		平成17年		平成18年		平成19年		平成20年	
	県内 転入者数	前年 増減数	県内 転入者数	前年 増減数	県内 転入者数	前年 増減数	県内 転入者数	前年 増減数	県内 転入者数	前年 増減数
県 計	11,423	△ 420	11,202	△ 221	10,383	△ 819	10,091	△ 292	10,080	△ 11
福 井 市	3,489	68	3,426	△ 63	3,097	△ 329	2,934	△ 163	3,076	142
敦 賀 市	666	△ 88	765	99	735	△ 30	721	△ 14	725	4
小 浜 市	377	22	335	△ 42	299	△ 36	392	93	350	△ 42
大 野 市	331	△ 10	351	20	302	△ 49	299	△ 3	300	1
勝 山 市	231	△ 37	247	16	271	24	223	△ 48	244	21
鯖 江 市	1,304	15	1,306	2	1,312	6	1,185	△ 127	1,182	△ 3
あ  わ  ら  市	437	△ 102	481	44	475	△ 6	429	△ 46	428	△ 1
越 前 市	1,156	△ 5	1,081	△ 75	1,021	△ 60	993	△ 28	920	△ 73
坂 井 市	1,874	△ 93	1,766	△ 108	1,423	△ 343	1,380	△ 43	1,467	87
永 平 寺 町	365	△ 16	391	26	334	△ 57	342	8	365	23
池 田 町	33	△ 16	28	△ 5	31	3	37	6	46	9
南 越 前 町	149	△ 25	154	5	143	△ 11	136	△ 7	142	6
越 前 町	349	△ 39	291	△ 58	337	46	298	△ 39	337	39
美 浜 町	139	△ 39	147	8	161	14	243	82	144	△ 99
高 浜 町	121	11	126	5	116	△ 10	108	△ 8	73	△ 35
お  お い  町	141	22	113	△ 28	98	△ 15	167	69	123	△ 44
若 狭 町	261	△ 88	194	△ 67	228	34	204	△ 24	158	△ 46

表9 市町別県内転入者数の年別推移（その6）

（単位：人）

市 町	平成21年		平成22年		平成23年		平成24年		平成25年	
	県内 転入者数	前年 増減数	県内 転入者数	前年 増減数	県内 転入者数	前年 増減数	県内 転入者数	前年 増減数	県内 転入者数	前年 増減数
県 計	10,030	△ 50	9,177	△ 853	9,061	△ 116	8,953	△ 108	9,321	368
福 井 市	2,896	△ 180	2,769	△ 127	2,682	△ 87	2,686	4	2,912	226
敦 賀 市	668	△ 57	634	△ 34	680	46	624	△ 56	614	△ 10
小 浜 市	398	48	337	△ 61	298	△ 39	311	13	316	5
大 野 市	292	△ 8	299	7	231	△ 68	290	59	309	19
勝 山 市	222	△ 22	224	2	214	△ 10	237	23	232	△ 5
鯖 江 市	1,166	△ 16	1,075	△ 91	1,137	62	1,079	△ 58	1,162	83
あ  わ  ら  市	398	△ 30	396	△ 2	372	△ 24	359	△ 13	371	12
越 前 市	1,033	113	902	△ 131	861	△ 41	880	19	850	△ 30
坂 井 市	1,475	8	1,244	△ 231	1,368	124	1,214	△ 154	1,273	59
永 平 寺 町	351	△ 14	318	△ 33	304	△ 14	334	30	310	△ 24
池 田 町	40	△ 6	26	△ 14	27	1	34	7	32	△ 2
南 越 前 町	162	20	153	△ 9	134	△ 19	125	△ 9	98	△ 27
越 前 町	353	16	324	△ 29	263	△ 61	233	△ 30	251	18
美 浜 町	195	51	122	△ 73	149	27	154	5	140	△ 14
高 浜 町	109	36	78	△ 31	84	6	83	△ 1	129	46
お  お い  町	88	△ 35	95	7	96	1	123	27	123	0
若 狭 町	184	26	181	△ 3	161	△ 20	187	26	199	12

表9 市町別県内転入者数の年別推移（その7）

（単位：人）

市 町	平成26年		平成27年		平成28年		平成29年		平成30年	
	県内 転入者数	前年 増減数	県内 転入者数	前年 増減数	県内 転入者数	前年 増減数	県内 転入者数	前年 増減数	県内 転入者数	前年 増減数
県 計	9,017	△ 304	9,076	59	8,767	△ 309	8,699	△ 68	8,954	255
福 井 市	2,844	△ 68	2,831	△ 13	2,596	△ 235	2,694	98	2,659	△ 35
敦 賀 市	516	△ 98	575	59	573	△ 2	578	5	599	21
小 浜 市	321	5	348	27	341	△ 7	310	△ 31	330	20
大 野 市	275	△ 34	255	△ 20	261	6	259	△ 2	253	△ 6
勝 山 市	187	△ 45	209	22	227	18	199	△ 28	216	17
鯖 江 市	1,149	△ 13	1,139	△ 10	1,130	△ 9	1,058	△ 72	1,237	179
あ  わ  ら  市	414	43	438	24	348	△ 90	353	5	338	△ 15
越 前 市	919	69	928	9	922	△ 6	867	△ 55	926	59
坂 井 市	1,186	△ 87	1,145	△ 41	1,230	85	1,218	△ 12	1,214	△ 4
永 平 寺 町	263	△ 47	272	9	317	45	285	△ 32	258	△ 27
池 田 町	29	△ 3	39	10	25	△ 14	29	4	20	△ 9
南 越 前 町	123	25	132	9	96	△ 36	132	36	109	△ 23
越 前 町	250	△ 1	234	△ 16	221	△ 13	205	△ 16	244	39
美 浜 町	129	△ 11	172	43	141	△ 31	155	14	177	22
高 浜 町	108	△ 21	76	△ 32	91	15	96	5	89	△ 7
お お い 町	98	△ 25	122	24	80	△ 42	97	17	128	31
若 狭 町	206	7	161	△ 45	168	7	164	△ 4	157	△ 7

表9 市町別県内転入者数の年別推移（その8）

（単位：人）

市 町	令和元年		令和2年		令和3年		令和4年	
	県内 転入者数	前年 増減数	県内 転入者数	前年 増減数	県内 転入者数	前年 増減数	県内 転入者数	前年 増減数
県 計	9,241	287	8,999	△ 242	8,538	△ 461	9,067	529
福 井 市	2,788	129	2,755	△ 33	2,557	△ 198	2,538	△ 19
敦 賀 市	613	14	580	△ 33	543	△ 37	599	56
小 浜 市	422	92	339	△ 83	309	△ 30	328	19
大 野 市	254	1	199	△ 55	225	26	254	29
勝 山 市	192	△ 24	218	26	195	△ 23	220	25
鯖 江 市	1,152	△ 85	1,181	29	1,155	△ 26	1,180	25
あ  わ  ら  市	425	87	387	△ 38	335	△ 52	366	31
越 前 市	948	22	915	△ 33	876	△ 39	1,111	235
坂 井 市	1,246	32	1,222	△ 24	1,173	△ 49	1,281	108
永 平 寺 町	306	48	329	23	330	1	334	4
池 田 町	23	3	34	11	21	△ 13	29	8
南 越 前 町	106	△ 3	105	△ 1	73	△ 32	88	15
越 前 町	264	20	248	△ 16	279	31	291	12
美 浜 町	142	△ 35	177	35	128	△ 49	166	38
高 浜 町	77	△ 12	74	△ 3	80	6	84	4
お  お い  町	120	△ 8	103	△ 17	119	16	54	△ 65
若 狭 町	163	6	133	△ 30	140	7	144	4

表 10 市町別県内転出者数の年別推移（その1）

（単位：人）

市 町	昭和59年		昭和60年		昭和61年		昭和62年		昭和63年	
	県内 転出者数	前年 増減数	県内 転出者数	前年 増減数	県内 転出者数	前年 増減数	県内 転出者数	前年 増減数	県内 転出者数	前年 増減数
県 計	11,205	—	12,062	857	10,730	△ 1,332	10,928	198	10,811	△ 117
福 井 市	3,359	—	3,522	163	3,158	△ 364	3,110	△ 48	3,223	113
敦 賀 市	574	—	770	196	667	△ 103	667	0	658	△ 9
小 浜 市	431	—	357	△ 74	379	22	403	24	338	△ 65
大 野 市	557	—	594	37	537	△ 57	599	62	554	△ 45
勝 山 市	393	—	469	76	351	△ 118	372	21	311	△ 61
鯖 江 市	825	—	906	81	774	△ 132	802	28	799	△ 3
あ  わ  ら  市	511	—	601	90	498	△ 103	535	37	500	△ 35
越 前 市	1,017	—	1,101	84	1,020	△ 81	1,059	39	1,035	△ 24
坂 井 市	1,464	—	1,560	96	1,363	△ 197	1,400	37	1,412	12
永 平 寺 町	464	—	453	△ 11	361	△ 92	361	0	334	△ 27
池 田 町	156	—	128	△ 28	121	△ 7	110	△ 11	109	△ 1
南 越 前 町	245	—	280	35	188	△ 92	236	48	257	21
越 前 町	504	—	510	6	467	△ 43	480	13	513	33
美 浜 町	190	—	265	75	248	△ 17	242	△ 6	226	△ 16
高 浜 町	103	—	130	27	160	30	132	△ 28	148	16
お  お い  町	144	—	146	2	154	8	167	13	161	△ 6
若 狭 町	268	—	270	2	284	14	253	△ 31	233	△ 20

表 10 市町別県内転出者数の年別推移 (その2)

(単位:人)

市 町	平成元年		平成2年		平成3年		平成4年		平成5年	
	県内 転出者数	前年 増減数	県内 転出者数	前年 増減数	県内 転出者数	前年 増減数	県内 転出者数	前年 増減数	県内 転出者数	前年 増減数
県 計	11,059	248	11,192	133	10,678	△ 514	10,782	104	11,535	753
福 井 市	3,324	101	3,480	156	3,062	△ 418	3,335	273	3,580	245
敦 賀 市	637	△ 21	589	△ 48	665	76	617	△ 48	633	16
小 浜 市	353	15	378	25	381	3	414	33	348	△ 66
大 野 市	500	△ 54	473	△ 27	434	△ 39	464	30	435	△ 29
勝 山 市	367	56	320	△ 47	396	76	342	△ 54	354	12
鯖 江 市	916	117	833	△ 83	922	89	804	△ 118	916	112
あ  わ  ら  市	631	131	481	△ 150	445	△ 36	467	22	577	110
越 前 市	990	△ 45	964	△ 26	1,075	111	1,030	△ 45	1,098	68
坂 井 市	1,376	△ 36	1,472	96	1,464	△ 8	1,409	△ 55	1,459	50
永 平 寺 町	346	12	361	15	333	△ 28	371	38	363	△ 8
池 田 町	123	14	122	△ 1	82	△ 40	78	△ 4	93	15
南 越 前 町	229	△ 28	242	13	237	△ 5	236	△ 1	281	45
越 前 町	438	△ 75	470	32	411	△ 59	417	6	466	49
美 浜 町	238	12	265	27	225	△ 40	240	15	295	55
高 浜 町	179	31	260	81	138	△ 122	135	△ 3	191	56
お  お い  町	131	△ 30	179	48	145	△ 34	172	27	198	26
若 狭 町	281	48	303	22	263	△ 40	251	△ 12	248	△ 3

表 10 市町別県内転出者数の年別推移（その3）

（単位：人）

市 町	平成6年		平成7年		平成8年		平成9年		平成10年	
	県内 転出者数	前年 増減数	県内 転出者数	前年 増減数	県内 転出者数	前年 増減数	県内 転出者数	前年 増減数	県内 転出者数	前年 増減数
県 計	11,927	392	12,517	590	12,578	61	13,094	516	12,463	△ 631
福 井 市	3,778	198	4,079	301	4,117	38	4,190	73	3,847	△ 343
敦 賀 市	641	8	625	△ 16	641	16	714	73	675	△ 39
小 浜 市	413	65	428	15	445	17	362	△ 83	445	83
大 野 市	448	13	483	35	416	△ 67	434	18	454	20
勝 山 市	339	△ 15	363	24	329	△ 34	335	6	371	36
鯖 江 市	918	2	1,072	154	995	△ 77	1,244	249	1,016	△ 228
あ  わ  ら  市	537	△ 40	564	27	666	102	651	△ 15	569	△ 82
越 前 市	1,118	20	1,269	151	1,220	△ 49	1,271	51	1,267	△ 4
坂 井 市	1,540	81	1,564	24	1,674	110	1,689	15	1,591	△ 98
永 平 寺 町	380	17	360	△ 20	431	71	427	△ 4	433	6
池 田 町	98	5	81	△ 17	72	△ 9	77	5	89	12
南 越 前 町	292	11	256	△ 36	263	7	235	△ 28	235	0
越 前 町	507	41	510	3	420	△ 90	493	73	552	59
美 浜 町	251	△ 44	224	△ 27	261	37	293	32	265	△ 28
高 浜 町	206	15	218	12	178	△ 40	222	44	178	△ 44
お  お い  町	192	△ 6	164	△ 28	174	10	187	13	208	21
若 狭 町	269	21	257	△ 12	276	19	270	△ 6	268	△ 2

表 10 市町別県内転出者数の年別推移（その4）

（単位：人）

市 町	平成11年		平成12年		平成13年		平成14年		平成15年	
	県内 転出者数	前年 増減数	県内 転出者数	前年 増減数	県内 転出者数	前年 増減数	県内 転出者数	前年 増減数	県内 転出者数	前年 増減数
県 計	12,021	△ 442	12,531	510	12,173	△ 358	12,112	△ 61	11,843	△ 269
福 井 市	3,724	△ 123	3,846	122	3,708	△ 138	3,462	△ 246	3,474	12
敦 賀 市	581	△ 94	649	68	643	△ 6	614	△ 29	651	37
小 浜 市	427	△ 18	430	3	423	△ 7	420	△ 3	371	△ 49
大 野 市	496	42	473	△ 23	416	△ 57	432	16	486	54
勝 山 市	307	△ 64	363	56	329	△ 34	355	26	347	△ 8
鯖 江 市	1,026	10	1,015	△ 11	1,028	13	1,074	46	1,074	0
あ  わ  ら  市	578	9	621	43	588	△ 33	581	△ 7	536	△ 45
越 前 市	1,250	△ 17	1,286	36	1,261	△ 25	1,216	△ 45	1,218	2
坂 井 市	1,557	△ 34	1,680	123	1,771	91	1,737	△ 34	1,663	△ 74
永 平 寺 町	485	52	455	△ 30	436	△ 19	507	71	450	△ 57
池 田 町	91	2	67	△ 24	80	13	51	△ 29	64	13
南 越 前 町	212	△ 23	243	31	239	△ 4	259	20	216	△ 43
越 前 町	508	△ 44	518	10	454	△ 64	520	66	443	△ 77
美 浜 町	235	△ 30	239	4	217	△ 22	229	12	222	△ 7
高 浜 町	175	△ 3	164	△ 11	156	△ 8	216	60	157	△ 59
お  お い  町	147	△ 61	197	50	152	△ 45	142	△ 10	175	33
若 狭 町	222	△ 46	285	63	272	△ 13	297	25	296	△ 1



表 10 市町別県内転出者数の年別推移（その5）

（単位：人）

市 町	平成16年		平成17年		平成18年		平成19年		平成20年	
	県内 転出者数	前年 増減数	県内 転出者数	前年 増減数	県内 転出者数	前年 増減数	県内 転出者数	前年 増減数	県内 転出者数	前年 増減数
県 計	11,423	△ 420	11,202	△ 221	10,383	△ 819	10,091	△ 292	10,080	△ 11
福 井 市	3,428	△ 46	3,180	△ 248	2,672	△ 508	2,662	△ 10	2,747	85
敦 賀 市	657	6	570	△ 87	658	88	660	2	666	6
小 浜 市	383	12	364	△ 19	409	45	318	△ 91	311	△ 7
大 野 市	432	△ 54	398	△ 34	478	80	445	△ 33	464	19
勝 山 市	323	△ 24	335	12	336	1	356	20	375	19
鯖 江 市	1,004	△ 70	1,037	33	1,044	7	995	△ 49	999	4
あ  わ  ら  市	484	△ 52	517	33	492	△ 25	450	△ 42	444	△ 6
越 前 市	1,207	△ 11	1,230	23	1,186	△ 44	1,077	△ 109	1,046	△ 31
坂 井 市	1,643	△ 20	1,682	39	1,301	△ 381	1,285	△ 16	1,317	32
永 平 寺 町	399	△ 51	442	43	374	△ 68	329	△ 45	368	39
池 田 町	51	△ 13	70	19	52	△ 18	70	18	72	2
南 越 前 町	216	0	178	△ 38	188	10	210	22	204	△ 6
越 前 町	432	△ 11	414	△ 18	426	12	414	△ 12	375	△ 39
美 浜 町	199	△ 23	244	45	221	△ 23	224	3	231	7
高 浜 町	172	15	163	△ 9	138	△ 25	186	48	146	△ 40
お  お い  町	161	△ 14	139	△ 22	180	41	149	△ 31	131	△ 18
若 狭 町	232	△ 64	239	7	228	△ 11	261	33	184	△ 77

表 10 市町別県内転出者数の年別推移（その6）

（単位：人）

市 町	平成21年		平成22年		平成23年		平成24年		平成25年	
	県内 転出者数	前年 増減数	県内 転出者数	前年 増減数	県内 転出者数	前年 増減数	県内 転出者数	前年 増減数	県内 転出者数	前年 増減数
県 計	10,030	△ 50	9,177	△ 853	9,061	△ 116	8,953	△ 108	9,321	368
福 井 市	2,780	33	2,481	△ 299	2,427	△ 54	2,419	△ 8	2,444	25
敦 賀 市	596	△ 70	531	△ 65	519	△ 12	566	47	564	△ 2
小 浜 市	339	28	307	△ 32	299	△ 8	309	10	348	39
大 野 市	376	△ 88	427	51	412	△ 15	464	52	480	16
勝 山 市	297	△ 78	288	△ 9	263	△ 25	323	60	294	△ 29
鯖 江 市	1,030	31	950	△ 80	890	△ 60	899	9	852	△ 47
あ  わ  ら  市	505	61	451	△ 54	408	△ 43	434	26	509	75
越 前 市	1,165	119	944	△ 221	1,020	76	891	△ 129	968	77
坂 井 市	1,306	△ 11	1,206	△ 100	1,285	79	1,068	△ 217	1,296	228
永 平 寺 町	323	△ 45	313	△ 10	304	△ 9	338	34	327	△ 11
池 田 町	68	△ 4	66	△ 2	50	△ 16	66	16	69	3
南 越 前 町	190	△ 14	200	10	194	△ 6	206	12	188	△ 18
越 前 町	343	△ 32	391	48	349	△ 42	345	△ 4	374	29
美 浜 町	211	△ 20	196	△ 15	208	12	205	△ 3	198	△ 7
高 浜 町	116	△ 30	104	△ 12	120	16	124	4	96	△ 28
お  お い  町	185	54	122	△ 63	106	△ 16	108	2	123	15
若 狭 町	200	16	200	0	207	7	188	△ 19	191	3

表 10 市町別県内転出者数の年別推移（その7）

(単位：人)

市 町	平成26年		平成27年		平成28年		平成29年		平成30年	
	県内 転出者数	前年 増減数	県内 転出者数	前年 増減数	県内 転出者数	前年 増減数	県内 転出者数	前年 増減数	県内 転出者数	前年 増減数
県 計	9,017	△ 304	9,076	59	8,767	△ 309	8,699	△ 68	8,954	255
福 井 市	2,330	△ 114	2,324	△ 6	2,359	35	2,369	10	2,509	140
敦 賀 市	542	△ 22	590	48	542	△ 48	534	△ 8	593	59
小 浜 市	326	△ 22	262	△ 64	282	20	322	40	364	42
大 野 市	417	△ 63	471	54	408	△ 63	392	△ 16	412	20
勝 山 市	345	51	293	△ 52	258	△ 35	297	39	289	△ 8
鯖 江 市	933	81	955	22	947	△ 8	909	△ 38	939	30
あ  わ  ら  市	460	△ 49	400	△ 60	417	17	378	△ 39	370	△ 8
越 前 市	939	△ 29	994	55	1,086	92	971	△ 115	985	14
坂 井 市	1,148	△ 148	1,223	75	1,042	△ 181	1,029	△ 13	1,113	84
永 平 寺 町	270	△ 57	307	37	315	8	337	22	243	△ 94
池 田 町	96	27	90	△ 6	66	△ 24	38	△ 28	48	10
南 越 前 町	204	16	187	△ 17	158	△ 29	144	△ 14	160	16
越 前 町	401	27	336	△ 65	256	△ 80	375	119	328	△ 47
美 浜 町	167	△ 31	160	△ 7	168	8	164	△ 4	155	△ 9
高 浜 町	116	20	134	18	114	△ 20	100	△ 14	122	22
お  お い  町	124	1	140	16	138	△ 2	110	△ 28	98	△ 12
若 狭 町	199	8	210	11	211	1	230	19	226	△ 4

表 10 市町別県内転出者数の年別推移（その 8）

（単位：人）

市 町	令和元年		令和2年		令和3年		令和4年	
	県内 転出者数	前年 増減数	県内 転出者数	前年 増減数	県内 転出者数	前年 増減数	県内 転出者数	前年 増減数
県 計	9,241	287	8,999	△ 242	8,538	△ 461	9,067	529
福 井 市	2,402	△ 107	2,360	△ 42	2,320	△ 40	2,398	78
敦 賀 市	549	△ 44	593	44	534	△ 59	587	53
小 浜 市	344	△ 20	334	△ 10	307	△ 27	314	7
大 野 市	422	10	460	38	385	△ 75	446	61
勝 山 市	282	△ 7	272	△ 10	290	18	232	△ 58
鯖 江 市	988	49	926	△ 62	992	66	1,140	148
あ  わ  ら  市	417	47	417	0	376	△ 41	414	38
越 前 市	1,057	72	1,006	△ 51	920	△ 86	1,006	86
坂 井 市	1,253	140	1,203	△ 50	1,063	△ 140	1,164	101
永 平 寺 町	346	103	270	△ 76	268	△ 2	271	3
池 田 町	45	△ 3	57	12	48	△ 9	48	0
南 越 前 町	130	△ 30	182	52	141	△ 41	164	23
越 前 町	364	36	334	△ 30	323	△ 11	301	△ 22
美 浜 町	192	37	143	△ 49	187	44	156	△ 31
高 浜 町	132	10	129	△ 3	117	△ 12	93	△ 24
お  お い  町	115	17	122	7	83	△ 39	139	56
若 狭 町	203	△ 23	191	△ 12	184	△ 7	194	10

表 1 1 市町別県外転入者数の年別推移（その 1）

(単位：人)

市 町	昭和59年		昭和60年		昭和61年		昭和62年		昭和63年	
	県外 転入者数	前年 増減数	県外 転入者数	前年 増減数	県外 転入者数	前年 増減数	県外 転入者数	前年 増減数	県外 転入者数	前年 増減数
県 計	15,088	—	16,058	970	14,350	△ 1,708	14,521	171	14,308	△ 213
福 井 市	6,258	—	6,494	236	5,958	△ 536	6,025	67	5,857	△ 168
敦 賀 市	1,948	—	2,063	115	1,940	△ 123	1,906	△ 34	1,882	△ 24
小 浜 市	734	—	750	16	675	△ 75	692	17	739	47
大 野 市	495	—	529	34	435	△ 94	474	39	475	1
勝 山 市	329	—	320	△ 9	296	△ 24	306	10	277	△ 29
鯖 江 市	771	—	821	50	799	△ 22	777	△ 22	698	△ 79
あ  わ  ら  市	587	—	602	15	533	△ 69	583	50	484	△ 99
越 前 市	1,001	—	1,184	183	1,023	△ 161	1,010	△ 13	1,010	0
坂 井 市	1,147	—	1,355	208	1,049	△ 306	954	△ 95	1,219	265
永 平 寺 町	232	—	248	16	178	△ 70	183	5	205	22
池 田 町	37	—	40	3	33	△ 7	27	△ 6	27	0
南 越 前 町	127	—	147	20	114	△ 33	114	0	129	15
越 前 町	234	—	260	26	228	△ 32	249	21	197	△ 52
美 浜 町	227	—	252	25	204	△ 48	211	7	198	△ 13
高 浜 町	445	—	450	5	396	△ 54	403	7	458	55
お  お い  町	234	—	254	20	251	△ 3	337	86	238	△ 99
若 狭 町	282	—	289	7	238	△ 51	270	32	215	△ 55

表 1 1 市町別県外転入者数の年別推移（その 2）

（単位：人）

市 町	平成元年		平成2年		平成3年		平成4年		平成5年	
	県外 転入者数	前年 増減数	県外 転入者数	前年 増減数	県外 転入者数	前年 増減数	県外 転入者数	前年 増減数	県外 転入者数	前年 増減数
県 計	14,476	168	15,149	673	15,727	578	16,085	358	16,867	782
福 井 市	5,969	112	6,018	49	6,096	78	6,330	234	6,782	452
敦 賀 市	2,124	242	2,169	45	2,152	△ 17	1,965	△ 187	2,082	117
小 浜 市	719	△ 20	703	△ 16	733	30	833	100	775	△ 58
大 野 市	515	40	476	△ 39	456	△ 20	450	△ 6	534	84
勝 山 市	232	△ 45	304	72	295	△ 9	348	53	340	△ 8
鯖 江 市	728	30	723	△ 5	789	66	831	42	917	86
あ  わ  ら  市	522	38	515	△ 7	656	141	672	16	664	△ 8
越 前 市	979	△ 31	1,251	272	1,505	254	1,499	△ 6	1,538	39
坂 井 市	1,037	△ 182	1,095	58	1,172	77	1,193	21	1,271	78
永 平 寺 町	201	△ 4	255	54	224	△ 31	287	63	299	12
池 田 町	32	5	29	△ 3	31	2	50	19	49	△ 1
南 越 前 町	107	△ 22	162	55	109	△ 53	146	37	179	33
越 前 町	160	△ 37	249	89	221	△ 28	224	3	210	△ 14
美 浜 町	218	20	199	△ 19	236	37	235	△ 1	233	△ 2
高 浜 町	395	△ 63	458	63	483	25	518	35	507	△ 11
お  お い  町	275	37	245	△ 30	257	12	247	△ 10	244	△ 3
若 狭 町	263	48	298	35	312	14	257	△ 55	243	△ 14

表 1 1 市町別県外転入者数の年別推移（その 3）

（単位：人）

市 町	平成6年		平成7年		平成8年		平成9年		平成10年	
	県外 転入者数	前年 増減数	県外 転入者数	前年 増減数	県外 転入者数	前年 増減数	県外 転入者数	前年 増減数	県外 転入者数	前年 増減数
県 計	16,644	△ 223	16,791	147	16,257	△ 534	16,528	271	16,289	△ 239
福 井 市	6,562	△ 220	6,516	△ 46	6,486	△ 30	6,593	107	6,313	△ 280
敦 賀 市	1,954	△ 128	1,979	25	1,922	△ 57	1,858	△ 64	1,958	100
小 浜 市	883	108	880	△ 3	704	△ 176	732	28	777	45
大 野 市	512	△ 22	539	27	417	△ 122	467	50	530	63
勝 山 市	320	△ 20	323	3	332	9	398	66	350	△ 48
鯖 江 市	869	△ 48	807	△ 62	872	65	920	48	939	19
あ  わ  ら  市	651	△ 13	678	27	651	△ 27	662	11	588	△ 74
越 前 市	1,631	93	1,771	140	1,766	△ 5	1,848	82	1,723	△ 125
坂 井 市	1,210	△ 61	1,267	57	1,218	△ 49	1,231	13	1,280	49
永 平 寺 町	316	17	355	39	333	△ 22	383	50	393	10
池 田 町	29	△ 20	35	6	22	△ 13	19	△ 3	26	7
南 越 前 町	166	△ 13	151	△ 15	145	△ 6	126	△ 19	115	△ 11
越 前 町	261	51	247	△ 14	259	12	251	△ 8	205	△ 46
美 浜 町	231	△ 2	230	△ 1	233	3	223	△ 10	199	△ 24
高 浜 町	522	15	501	△ 21	471	△ 30	406	△ 65	429	23
お  お い  町	262	18	221	△ 41	187	△ 34	197	10	226	29
若 狭 町	265	22	291	26	239	△ 52	214	△ 25	238	24

表 1 1 市町別県外転入者数の年別推移（その 4）

（単位：人）

市 町	平成11年		平成12年		平成13年		平成14年		平成15年	
	県外 転入者数	前年 増減数	県外 転入者数	前年 増減数	県外 転入者数	前年 増減数	県外 転入者数	前年 増減数	県外 転入者数	前年 増減数
県 計	16,246	△ 43	16,837	591	16,209	△ 628	15,954	△ 255	16,034	80
福 井 市	6,224	△ 89	6,004	△ 220	6,149	145	6,220	71	6,194	△ 26
敦 賀 市	2,027	69	1,738	△ 289	1,839	101	1,677	△ 162	1,760	83
小 浜 市	910	133	998	88	947	△ 51	863	△ 84	915	52
大 野 市	489	△ 41	539	50	486	△ 53	493	7	549	56
勝 山 市	331	△ 19	324	△ 7	318	△ 6	331	13	328	△ 3
鯖 江 市	919	△ 20	974	55	959	△ 15	877	△ 82	885	8
あ  わ  ら  市	657	69	681	24	647	△ 34	672	25	595	△ 77
越 前 市	1,769	46	2,404	635	1,713	△ 691	1,825	112	1,745	△ 80
坂 井 市	1,152	△ 128	1,296	144	1,351	55	1,331	△ 20	1,268	△ 63
永 平 寺 町	330	△ 63	376	46	349	△ 27	296	△ 53	357	61
池 田 町	12	△ 14	25	13	34	9	21	△ 13	10	△ 11
南 越 前 町	114	△ 1	144	30	98	△ 46	121	23	113	△ 8
越 前 町	209	4	223	14	206	△ 17	213	7	188	△ 25
美 浜 町	206	7	190	△ 16	215	25	163	△ 52	174	11
高 浜 町	418	△ 11	473	55	483	10	398	△ 85	451	53
お  お い  町	232	6	193	△ 39	171	△ 22	197	26	228	31
若 狭 町	247	9	255	8	244	△ 11	256	12	274	18



表 1 1 市町別県外転入者数の年別推移（その 5）

（単位：人）

市 町	平成16年		平成17年		平成18年		平成19年		平成20年	
	県外 転入者数	前年 増減数	県外 転入者数	前年 増減数	県外 転入者数	前年 増減数	県外 転入者数	前年 増減数	県外 転入者数	前年 増減数
県 計	16,380	346	16,060	△ 320	14,691	△ 1,369	13,938	△ 753	13,271	△ 667
福 井 市	6,246	52	5,892	△ 354	5,455	△ 437	5,174	△ 281	5,131	△ 43
敦 賀 市	1,803	43	1,847	44	1,531	△ 316	1,510	△ 21	1,428	△ 82
小 浜 市	1,062	147	855	△ 207	670	△ 185	581	△ 89	689	108
大 野 市	522	△ 27	544	22	646	102	454	△ 192	443	△ 11
勝 山 市	248	△ 80	303	55	301	△ 2	305	4	273	△ 32
鯖 江 市	900	15	926	26	872	△ 54	895	23	827	△ 68
あ  わ  ら  市	619	24	604	△ 15	453	△ 151	469	16	477	8
越 前 市	2,014	269	2,085	71	1,951	△ 134	1,808	△ 143	1,537	△ 271
坂 井 市	1,250	△ 18	1,330	80	1,332	2	1,376	44	1,219	△ 157
永 平 寺 町	299	△ 58	279	△ 20	291	12	251	△ 40	262	11
池 田 町	24	14	15	△ 9	16	1	22	6	16	△ 6
南 越 前 町	91	△ 22	102	11	68	△ 34	84	16	92	8
越 前 町	203	15	215	12	235	20	210	△ 25	207	△ 3
美 浜 町	182	8	212	30	193	△ 19	197	4	139	△ 58
高 浜 町	464	13	432	△ 32	297	△ 135	288	△ 9	245	△ 43
お  お い  町	191	△ 37	192	1	190	△ 2	163	△ 27	122	△ 41
若 狭 町	262	△ 12	227	△ 35	190	△ 37	151	△ 39	164	13

表 1 1 市町別県外転入者数の年別推移（その 6）

(単位：人)

市 町	平成21年		平成22年		平成23年		平成24年		平成25年	
	県外 転入者数	前年 増減数	県外 転入者数	前年 増減数	県外 転入者数	前年 増減数	県外 転入者数	前年 増減数	県外 転入者数	前年 増減数
県 計	12,726	△ 545	12,403	△ 323	12,415	12	12,309	△ 106	11,691	△ 618
福 井 市	4,973	△ 158	4,618	△ 355	4,806	188	4,592	△ 214	4,570	△ 22
敦 賀 市	1,508	80	1,483	△ 25	1,456	△ 27	1,273	△ 183	1,173	△ 100
小 浜 市	561	△ 128	647	86	491	△ 156	562	71	503	△ 59
大 野 市	401	△ 42	353	△ 48	338	△ 15	464	126	429	△ 35
勝 山 市	262	△ 11	239	△ 23	232	△ 7	235	3	204	△ 31
鯖 江 市	761	△ 66	681	△ 80	755	74	740	△ 15	716	△ 24
あ  わ  ら  市	396	△ 81	368	△ 28	386	18	410	24	393	△ 17
越 前 市	1,407	△ 130	1,560	153	1,573	13	1,667	94	1,400	△ 267
坂 井 市	1,124	△ 95	1,116	△ 8	1,178	62	1,137	△ 41	1,116	△ 21
永 平 寺 町	249	△ 13	251	2	238	△ 13	240	2	186	△ 54
池 田 町	16	0	15	△ 1	19	4	20	1	11	△ 9
南 越 前 町	92	0	87	△ 5	124	37	147	23	125	△ 22
越 前 町	192	△ 15	202	10	157	△ 45	150	△ 7	188	38
美 浜 町	182	43	177	△ 5	123	△ 54	144	21	145	1
高 浜 町	240	△ 5	256	16	217	△ 39	202	△ 15	231	29
お  お い  町	175	53	156	△ 19	142	△ 14	138	△ 4	122	△ 16
若 狭 町	187	23	194	7	180	△ 14	188	8	179	△ 9

表 1 1 市町別県外転入者数の年別推移（その 7）

（単位：人）

市 町	平成26年		平成27年		平成28年		平成29年		平成30年	
	県外 転入者数	前年 増減数	県外 転入者数	前年 増減数	県外 転入者数	前年 増減数	県外 転入者数	前年 増減数	県外 転入者数	前年 増減数
県 計	11,492	△ 199	12,110	618	12,298	188	13,192	894	13,406	214
福 井 市	4,451	△ 119	4,458	7	4,832	374	4,993	161	5,108	115
敦 賀 市	1,189	16	1,160	△ 29	1,191	31	1,187	△ 4	1,202	15
小 浜 市	414	△ 89	460	46	457	△ 3	448	△ 9	383	△ 65
大 野 市	405	△ 24	439	34	500	61	483	△ 17	515	32
勝 山 市	192	△ 12	252	60	189	△ 63	205	16	219	14
鯖 江 市	731	15	814	83	873	59	920	47	933	13
あ  わ  ら  市	326	△ 67	408	82	332	△ 76	390	58	437	47
越 前 市	1,509	109	1,919	410	1,756	△ 163	2,216	460	2,383	167
坂 井 市	1,120	4	1,051	△ 69	1,057	6	1,207	150	1,128	△ 79
永 平 寺 町	244	58	211	△ 33	223	12	221	△ 2	221	0
池 田 町	14	3	25	11	20	△ 5	18	△ 2	34	16
南 越 前 町	159	34	138	△ 21	69	△ 69	76	7	70	△ 6
越 前 町	145	△ 43	160	15	185	25	165	△ 20	151	△ 14
美 浜 町	102	△ 43	155	53	129	△ 26	147	18	113	△ 34
高 浜 町	217	△ 14	200	△ 17	248	48	252	4	269	17
お  お い  町	100	△ 22	106	6	91	△ 15	131	40	120	△ 11
若 狭 町	174	△ 5	154	△ 20	146	△ 8	133	△ 13	120	△ 13

表 1 1 市町別県外転入者数の年別推移（その 8）

（単位：人）

市 町	令和元年		令和2年		令和3年		令和4年	
	県外 転入者数	前年 増減数	県外 転入者数	前年 増減数	県外 転入者数	前年 増減数	県外 転入者数	前年 増減数
県 計	13,636	230	13,115	△ 521	12,649	△ 466	14,347	1,698
福 井 市	5,295	187	4,458	△ 837	4,283	△ 175	5,029	746
敦 賀 市	1,331	129	1,293	△ 38	1,292	△ 1	1,422	130
小 浜 市	558	175	450	△ 108	510	60	532	22
大 野 市	497	△ 18	391	△ 106	372	△ 19	490	118
勝 山 市	230	11	166	△ 64	155	△ 11	225	70
鯖 江 市	836	△ 97	907	71	1,140	233	1,142	2
あ  わ  ら  市	429	△ 8	378	△ 51	358	△ 20	506	148
越 前 市	1,871	△ 512	2,740	869	2,324	△ 416	2,424	100
坂 井 市	1,432	304	1,256	△ 176	1,060	△ 196	1,397	337
永 平 寺 町	242	21	235	△ 7	224	△ 11	256	32
池 田 町	31	△ 3	21	△ 10	29	8	21	△ 8
南 越 前 町	74	4	69	△ 5	73	4	62	△ 11
越 前 町	160	9	136	△ 24	143	7	272	129
美 浜 町	110	△ 3	159	49	139	△ 20	129	△ 10
高 浜 町	243	△ 26	201	△ 42	272	71	191	△ 81
お お い 町	162	42	129	△ 33	153	24	131	△ 22
若 狭 町	135	15	126	△ 9	122	△ 4	118	△ 4

表 1 2 市町別県外転出者数の年別推移（その 1）

（単位：人）

市 町	昭和59年		昭和60年		昭和61年		昭和62年		昭和63年	
	県外 転出者数	前年 増減数	県外 転出者数	前年 増減数	県外 転出者数	前年 増減数	県外 転出者数	前年 増減数	県外 転出者数	前年 増減数
県 計	16,082	—	16,968	886	16,565	△ 403	16,347	△ 218	16,066	△ 281
福 井 市	6,547	—	7,042	495	6,786	△ 256	6,473	△ 313	6,946	473
敦 賀 市	1,938	—	2,114	176	2,116	2	2,250	134	1,862	△ 388
小 浜 市	838	—	773	△ 65	771	△ 2	748	△ 23	868	120
大 野 市	641	—	623	△ 18	706	83	631	△ 75	624	△ 7
勝 山 市	424	—	375	△ 49	457	82	379	△ 78	371	△ 8
鯖 江 市	813	—	952	139	927	△ 25	981	54	873	△ 108
あ  わ  ら  市	575	—	630	55	626	△ 4	649	23	498	△ 151
越 前 市	1,166	—	1,222	56	1,136	△ 86	1,146	10	1,098	△ 48
坂 井 市	1,170	—	1,285	115	1,199	△ 86	1,193	△ 6	1,172	△ 21
永 平 寺 町	241	—	236	△ 5	213	△ 23	202	△ 11	209	7
池 田 町	63	—	40	△ 23	37	△ 3	43	6	34	△ 9
南 越 前 町	153	—	132	△ 21	119	△ 13	158	39	134	△ 24
越 前 町	257	—	270	13	278	8	234	△ 44	233	△ 1
美 浜 町	183	—	279	96	275	△ 4	276	1	248	△ 28
高 浜 町	529	—	516	△ 13	388	△ 128	423	35	385	△ 38
お  お い  町	244	—	185	△ 59	228	43	250	22	239	△ 11
若 狭 町	300	—	294	△ 6	303	9	311	8	272	△ 39

表 1 2 市町別県外転出者数の年別推移（その 2）

（単位：人）

市 町	平成元年		平成2年		平成3年		平成4年		平成5年	
	県外 転出者数	前年 増減数	県外 転出者数	前年 増減数	県外 転出者数	前年 増減数	県外 転出者数	前年 増減数	県外 転出者数	前年 増減数
県 計	16,433	367	16,602	169	17,086	484	17,179	93	16,495	△ 684
福 井 市	6,937	△ 9	6,567	△ 370	6,590	23	6,688	98	6,583	△ 105
敦 賀 市	2,033	171	2,199	166	2,565	366	2,274	△ 291	2,069	△ 205
小 浜 市	807	△ 61	883	76	913	30	972	59	840	△ 132
大 野 市	590	△ 34	547	△ 43	598	51	476	△ 122	507	31
勝 山 市	405	34	400	△ 5	394	△ 6	377	△ 17	356	△ 21
鯖 江 市	839	△ 34	933	94	887	△ 46	887	0	912	25
あ  わ  ら  市	530	32	538	8	559	21	585	26	636	51
越 前 市	1,167	69	1,221	54	1,350	129	1,610	260	1,385	△ 225
坂 井 市	1,171	△ 1	1,194	23	1,160	△ 34	1,239	79	1,304	65
永 平 寺 町	245	36	246	1	232	△ 14	212	△ 20	272	60
池 田 町	34	0	24	△ 10	39	15	34	△ 5	26	△ 8
南 越 前 町	131	△ 3	162	31	146	△ 16	144	△ 2	147	3
越 前 町	213	△ 20	294	81	221	△ 73	240	19	207	△ 33
美 浜 町	233	△ 15	260	27	229	△ 31	292	63	246	△ 46
高 浜 町	491	106	457	△ 34	524	67	549	25	495	△ 54
お  お い  町	316	77	373	57	350	△ 23	282	△ 68	266	△ 16
若 狭 町	291	19	304	13	329	25	318	△ 11	244	△ 74

表 1 2 市町別県外転出者数の年別推移（その 3）

（単位：人）

市 町	平成6年		平成7年		平成8年		平成9年		平成10年	
	県外 転出者数	前年 増減数	県外 転出者数	前年 増減数	県外 転出者数	前年 増減数	県外 転出者数	前年 増減数	県外 転出者数	前年 増減数
県 計	15,973	△ 522	16,110	137	16,737	627	16,779	42	16,623	△ 156
福 井 市	6,346	△ 237	6,427	81	6,830	403	6,892	62	6,590	△ 302
敦 賀 市	2,002	△ 67	1,925	△ 77	1,988	63	1,847	△ 141	1,982	135
小 浜 市	718	△ 122	912	194	851	△ 61	772	△ 79	792	20
大 野 市	517	10	528	11	493	△ 35	487	△ 6	535	48
勝 山 市	335	△ 21	338	3	340	2	360	20	352	△ 8
鯖 江 市	908	△ 4	805	△ 103	853	48	997	144	906	△ 91
あ  わ  ら  市	581	△ 55	528	△ 53	588	60	633	45	657	24
越 前 市	1,545	160	1,559	14	1,675	116	1,655	△ 20	1,578	△ 77
坂 井 市	1,134	△ 170	1,186	52	1,193	7	1,212	19	1,302	90
永 平 寺 町	271	△ 1	282	11	334	52	338	4	327	△ 11
池 田 町	20	△ 6	38	18	29	△ 9	25	△ 4	30	5
南 越 前 町	132	△ 15	158	26	121	△ 37	120	△ 1	156	36
越 前 町	256	49	265	9	271	6	256	△ 15	269	13
美 浜 町	243	△ 3	260	17	234	△ 26	268	34	184	△ 84
高 浜 町	496	1	479	△ 17	467	△ 12	445	△ 22	467	22
お  お い  町	210	△ 56	195	△ 15	213	18	214	1	220	6
若 狭 町	259	15	225	△ 34	257	32	258	1	276	18

表 1 2 市町別県外転出者数の年別推移（その 4）

（単位：人）

市 町	平成11年		平成12年		平成13年		平成14年		平成15年	
	県外 転出者数	前年 増減数	県外 転出者数	前年 増減数	県外 転出者数	前年 増減数	県外 転出者数	前年 増減数	県外 転出者数	前年 増減数
県 計	16,588	△ 35	16,561	△ 27	17,721	1,160	17,063	△ 658	17,618	555
福 井 市	6,588	△ 2	6,152	△ 436	6,572	420	6,480	△ 92	6,831	351
敦 賀 市	1,899	△ 83	2,052	153	2,043	△ 9	1,809	△ 234	2,008	199
小 浜 市	832	40	986	154	1,059	73	1,082	23	995	△ 87
大 野 市	499	△ 36	493	△ 6	498	5	632	134	708	76
勝 山 市	375	23	368	△ 7	333	△ 35	376	43	417	41
鯖 江 市	929	23	951	22	1,037	86	1,059	22	949	△ 110
あ  わ  ら  市	650	△ 7	675	25	663	△ 12	670	7	640	△ 30
越 前 市	1,713	135	1,754	41	2,419	665	1,723	△ 696	1,849	126
坂 井 市	1,231	△ 71	1,266	35	1,238	△ 28	1,354	116	1,294	△ 60
永 平 寺 町	352	25	361	9	317	△ 44	313	△ 4	323	10
池 田 町	28	△ 2	21	△ 7	22	1	25	3	18	△ 7
南 越 前 町	122	△ 34	127	5	132	5	138	6	141	3
越 前 町	244	△ 25	236	△ 8	288	52	222	△ 66	229	7
美 浜 町	237	53	209	△ 28	200	△ 9	196	△ 4	215	19
高 浜 町	376	△ 91	421	45	447	26	531	84	468	△ 63
お  お い  町	233	13	203	△ 30	193	△ 10	201	8	239	38
若 狭 町	280	4	286	6	260	△ 26	252	△ 8	294	42



表 1 2 市町別県外転出者数の年別推移（その5）

（単位：人）

市 町	平成16年		平成17年		平成18年		平成19年		平成20年	
	県外 転出者数	前年 増減数	県外 転出者数	前年 増減数	県外 転出者数	前年 増減数	県外 転出者数	前年 増減数	県外 転出者数	前年 増減数
県 計	17,571	△ 47	17,327	△ 244	16,712	△ 615	16,215	△ 497	16,096	△ 119
福 井 市	6,916	85	6,439	△ 477	6,235	△ 204	6,169	△ 66	6,008	△ 161
敦 賀 市	1,839	△ 169	1,993	154	1,852	△ 141	1,719	△ 133	1,626	△ 93
小 浜 市	1,053	58	1,047	△ 6	885	△ 162	777	△ 108	807	30
大 野 市	615	△ 93	623	8	688	65	685	△ 3	620	△ 65
勝 山 市	370	△ 47	367	△ 3	332	△ 35	378	46	381	3
鯖 江 市	909	△ 40	998	89	938	△ 60	950	12	996	46
あ  わ  ら  市	657	17	588	△ 69	594	6	387	△ 207	453	66
越 前 市	1,887	38	1,988	101	2,060	72	1,937	△ 123	2,093	156
坂 井 市	1,309	15	1,375	66	1,366	△ 9	1,507	141	1,488	△ 19
永 平 寺 町	344	21	343	△ 1	348	5	314	△ 34	304	△ 10
池 田 町	31	13	44	13	26	△ 18	23	△ 3	35	12
南 越 前 町	137	△ 4	134	△ 3	115	△ 19	132	17	85	△ 47
越 前 町	258	29	241	△ 17	262	21	263	1	262	△ 1
美 浜 町	237	22	170	△ 67	214	44	201	△ 13	227	26
高 浜 町	451	△ 17	475	24	358	△ 117	353	△ 5	266	△ 87
お  お い  町	265	26	228	△ 37	194	△ 34	190	△ 4	160	△ 30
若 狭 町	293	△ 1	274	△ 19	245	△ 29	230	△ 15	285	55

表 1 2 市町別県外転出者数の年別推移（その 6）

（単位：人）

市 町	平成21年		平成22年		平成23年		平成24年		平成25年	
	県外 転出者数	前年 増減数	県外 転出者数	前年 増減数	県外 転出者数	前年 増減数	県外 転出者数	前年 増減数	県外 転出者数	前年 増減数
県 計	15,646	△ 450	14,313	△ 1,333	13,628	△ 685	14,408	780	13,994	△ 414
福 井 市	5,868	△ 140	5,526	△ 342	5,074	△ 452	5,214	140	5,171	△ 43
敦 賀 市	1,671	45	1,513	△ 158	1,370	△ 143	1,652	282	1,649	△ 3
小 浜 市	670	△ 137	672	2	696	24	685	△ 11	659	△ 26
大 野 市	538	△ 82	518	△ 20	495	△ 23	418	△ 77	424	6
勝 山 市	322	△ 59	333	11	304	△ 29	284	△ 20	285	1
鯖 江 市	999	3	901	△ 98	880	△ 21	839	△ 41	945	106
あ  わ  ら  市	471	18	494	23	470	△ 24	438	△ 32	446	8
越 前 市	2,005	△ 88	1,562	△ 443	1,575	13	2,037	462	1,698	△ 339
坂 井 市	1,547	59	1,337	△ 210	1,296	△ 41	1,282	△ 14	1,296	14
永 平 寺 町	318	14	282	△ 36	261	△ 21	282	21	255	△ 27
池 田 町	26	△ 9	27	1	19	△ 8	26	7	18	△ 8
南 越 前 町	120	35	93	△ 27	137	44	160	23	135	△ 25
越 前 町	285	23	188	△ 97	235	47	219	△ 16	213	△ 6
美 浜 町	144	△ 83	165	21	178	13	189	11	163	△ 26
高 浜 町	277	11	313	36	289	△ 24	296	7	248	△ 48
お  お い  町	158	△ 2	180	22	149	△ 31	161	12	143	△ 18
若 狭 町	227	△ 58	209	△ 18	200	△ 9	226	26	246	20

表 1 2 市町別県外転出者数の年別推移（その 7）

（単位：人）

市 町	平成26年		平成27年		平成28年		平成29年		平成30年	
	県外 転出者数	前年 増減数	県外 転出者数	前年 増減数	県外 転出者数	前年 増減数	県外 転出者数	前年 増減数	県外 転出者数	前年 増減数
県 計	13,725	△ 269	13,883	158	13,893	10	13,627	△ 266	14,416	789
福 井 市	5,038	△ 133	5,255	217	5,132	△ 123	5,331	199	5,344	13
敦 賀 市	1,520	△ 129	1,555	35	1,387	△ 168	1,392	5	1,493	101
小 浜 市	633	△ 26	568	△ 65	605	37	569	△ 36	547	△ 22
大 野 市	474	50	473	△ 1	472	△ 1	489	17	501	12
勝 山 市	301	16	289	△ 12	331	42	261	△ 70	300	39
鯖 江 市	892	△ 53	879	△ 13	895	16	862	△ 33	975	113
あ  わ  ら  市	412	△ 34	471	59	415	△ 56	402	△ 13	467	65
越 前 市	1,676	△ 22	1,620	△ 56	1,971	351	1,658	△ 313	2,070	412
坂 井 市	1,343	47	1,328	△ 15	1,289	△ 39	1,299	10	1,340	41
永 平 寺 町	261	6	270	9	294	24	274	△ 20	272	△ 2
池 田 町	23	5	33	10	20	△ 13	22	2	20	△ 2
南 越 前 町	155	20	115	△ 40	98	△ 17	87	△ 11	113	26
越 前 町	209	△ 4	237	28	235	△ 2	201	△ 34	217	16
美 浜 町	178	15	158	△ 20	182	24	184	2	149	△ 35
高 浜 町	260	12	269	9	252	△ 17	270	18	259	△ 11
お  お い  町	142	△ 1	155	13	135	△ 20	139	4	132	△ 7
若 狭 町	208	△ 38	208	0	180	△ 28	187	7	217	30

表 1 2 市町別県外転出者数の年別推移（その 8）

（単位：人）

市 町	令和元年		令和2年		令和3年		令和4年	
	県外 転出者数	前年 増減数	県外 転出者数	前年 増減数	県外 転出者数	前年 増減数	県外 転出者数	前年 増減数
県 計	15,760	1,344	14,312	△ 1,448	14,799	487	16,421	1,622
福 井 市	5,795	451	5,326	△ 469	5,137	△ 189	5,557	420
敦 賀 市	1,556	63	1,495	△ 61	1,623	128	1,621	△ 2
小 浜 市	574	27	564	△ 10	595	31	588	△ 7
大 野 市	509	8	448	△ 61	496	48	552	56
勝 山 市	311	11	258	△ 53	246	△ 12	288	42
鯖 江 市	1,027	52	953	△ 74	1,054	101	1,271	217
あ  わ  ら  市	508	41	433	△ 75	454	21	582	128
越 前 市	2,427	357	1,928	△ 499	2,212	284	2,902	690
坂 井 市	1,604	264	1,497	△ 107	1,429	△ 68	1,607	178
永 平 寺 町	299	27	287	△ 12	299	12	273	△ 26
池 田 町	25	5	23	△ 2	35	12	23	△ 12
南 越 前 町	111	△ 2	102	△ 9	99	△ 3	96	△ 3
越 前 町	231	14	183	△ 48	241	58	228	△ 13
美 浜 町	196	47	176	△ 20	179	3	160	△ 19
高 浜 町	201	△ 58	277	76	329	52	310	△ 19
お  お い  町	153	21	166	13	172	6	179	7
若 狭 町	233	16	196	△ 37	199	3	184	△ 15

表 1 3 市町別世帯数の年別推移（その 1）

（単位：世帯、％）

市 町	昭和59年			昭和60年			昭和61年			昭和62年		
	世帯数	前年 増減数	世帯 増減率	世帯数	前年 増減数	世帯 増減率	世帯数	前年 増減数	世帯 増減率	世帯数	前年 増減数	世帯 増減率
県 計	221,146	—	—	224,295	3,149	1.42	226,695	2,400	1.07	229,037	2,342	1.03
福 井 市	77,128	—	—	77,605	477	0.62	78,252	647	0.83	79,258	1,006	1.29
敦 賀 市	19,697	—	—	21,194	1,497	7.60	21,490	296	1.40	21,667	177	0.82
小 浜 市	9,666	—	—	9,584	△ 82	△ 0.85	9,678	94	0.98	9,793	115	1.19
大 野 市	10,971	—	—	10,925	△ 46	△ 0.42	10,919	△ 6	△ 0.05	11,531	612	5.60
勝 山 市	7,766	—	—	7,718	△ 48	△ 0.62	7,695	△ 23	△ 0.30	7,702	7	0.09
鯖 江 市	15,304	—	—	15,362	58	0.38	16,272	910	5.92	16,401	129	0.79
あ  わ  ら  市	8,430	—	—	8,588	158	1.87	8,585	△ 3	△ 0.03	8,608	23	0.27
越 前 市	21,479	—	—	21,726	247	1.15	21,888	162	0.75	22,039	151	0.69
坂 井 市	20,520	—	—	20,745	225	1.10	20,966	221	1.07	21,054	88	0.42
永 平 寺 町	4,795	—	—	5,033	238	4.96	5,047	14	0.28	5,042	△ 5	△ 0.10
池 田 町	1,167	—	—	1,166	△ 1	△ 0.09	1,161	△ 5	△ 0.43	1,151	△ 10	△ 0.86
南 越 前 町	3,419	—	—	3,450	31	0.91	3,460	10	0.29	3,446	△ 14	△ 0.40
越 前 町	6,285	—	—	6,188	△ 97	△ 1.54	6,213	25	0.40	6,222	9	0.14
美 浜 町	3,612	—	—	3,878	266	7.36	3,860	△ 18	△ 0.46	3,841	△ 19	△ 0.49
高 浜 町	3,830	—	—	3,668	△ 162	△ 4.23	3,672	4	0.11	3,672	0	0.00
お お い 町	2,596	—	—	3,023	427	16.45	3,072	49	1.62	3,161	89	2.90
若 狭 町	4,481	—	—	4,442	△ 39	△ 0.87	4,465	23	0.52	4,449	△ 16	△ 0.36

表 1 3 市町別世帯数の年別推移（その2）

（単位：世帯、％）

市 町	昭和63年			平成元年			平成2年			平成3年		
	世帯数	前年 増減数	世帯 増減率	世帯数	前年 増減数	世帯 増減率	世帯数	前年 増減数	世帯 増減率	世帯数	前年 増減数	世帯 増減率
県 計	230,665	1,628	0.71	232,532	1,867	0.81	234,192	1,660	0.71	236,662	2,470	1.05
福 井 市	79,937	679	0.86	80,677	740	0.93	81,287	610	0.76	82,246	959	1.18
敦 賀 市	21,917	250	1.15	22,225	308	1.41	22,995	770	3.46	23,248	253	1.10
小 浜 市	9,829	36	0.37	9,941	112	1.14	9,920	△ 21	△ 0.21	9,988	68	0.69
大 野 市	11,517	△ 14	△ 0.12	11,516	△ 1	△ 0.01	10,758	△ 758	△ 6.58	10,743	△ 15	△ 0.14
勝 山 市	7,687	△ 15	△ 0.19	7,688	1	0.01	7,701	13	0.17	7,689	△ 12	△ 0.16
鯖 江 市	16,565	164	1.00	16,683	118	0.71	16,053	△ 630	△ 3.78	16,197	144	0.90
あ  わ  ら  市	8,648	40	0.46	8,690	42	0.49	8,708	18	0.21	8,881	173	1.99
越 前 市	22,228	189	0.86	22,419	191	0.86	22,678	259	1.16	23,139	461	2.03
坂 井 市	21,349	295	1.40	21,658	309	1.45	21,981	323	1.49	22,335	354	1.61
永 平 寺 町	5,043	1	0.02	5,073	30	0.59	5,159	86	1.70	5,203	44	0.85
池 田 町	1,148	△ 3	△ 0.26	1,140	△ 8	△ 0.70	1,130	△ 10	△ 0.88	1,119	△ 11	△ 0.97
南 越 前 町	3,443	△ 3	△ 0.09	3,438	△ 5	△ 0.15	3,484	46	1.34	3,477	△ 7	△ 0.20
越 前 町	6,201	△ 21	△ 0.34	6,198	△ 3	△ 0.05	6,223	25	0.40	6,257	34	0.55
美 浜 町	3,812	△ 29	△ 0.76	3,814	2	0.05	4,019	205	5.37	4,035	16	0.40
高 浜 町	3,709	37	1.01	3,707	△ 2	△ 0.05	3,822	115	3.10	3,855	33	0.86
お お い 町	3,191	30	0.95	3,204	13	0.41	3,775	571	17.82	3,736	△ 39	△ 1.03
若 狭 町	4,441	△ 8	△ 0.18	4,461	20	0.45	4,499	38	0.85	4,514	15	0.33

表 1 3 市町別世帯数の年別推移（その3）

（単位：世帯、％）

市 町	平成4年			平成5年			平成6年			平成7年		
	世帯数	前年 増減数	世帯 増減率	世帯数	前年 増減数	世帯 増減率	世帯数	前年 増減数	世帯 増減率	世帯数	前年 増減数	世帯 増減率
県 計	238,960	2,298	0.97	241,865	2,905	1.22	244,821	2,956	1.22	246,911	2,090	0.85
福 井 市	83,029	783	0.95	84,049	1,020	1.23	84,957	908	1.08	87,719	2,762	3.25
敦 賀 市	23,574	326	1.40	23,903	329	1.40	24,185	282	1.18	23,115	△ 1,070	△ 4.42
小 浜 市	10,064	76	0.76	10,145	81	0.80	10,321	176	1.73	10,383	62	0.60
大 野 市	10,735	△ 8	△ 0.07	10,786	51	0.48	10,807	21	0.19	10,862	55	0.51
勝 山 市	7,740	51	0.66	7,747	7	0.09	7,776	29	0.37	7,733	△ 43	△ 0.55
鯖 江 市	16,364	167	1.03	16,542	178	1.09	16,793	251	1.52	16,919	126	0.75
あ  わ  ら  市	9,036	155	1.75	9,142	106	1.17	9,276	134	1.47	9,327	51	0.55
越 前 市	23,345	206	0.89	23,798	453	1.94	24,123	325	1.37	24,233	110	0.46
坂 井 市	22,626	291	1.30	23,083	457	2.02	23,529	446	1.93	23,882	353	1.50
永 平 寺 町	5,335	132	2.54	5,408	73	1.37	5,577	169	3.13	6,049	472	8.46
池 田 町	1,145	26	2.32	1,152	7	0.61	1,155	3	0.26	1,115	△ 40	△ 3.46
南 越 前 町	3,519	42	1.21	3,546	27	0.77	3,567	21	0.59	3,634	67	1.88
越 前 町	6,308	51	0.82	6,368	60	0.95	6,394	26	0.41	6,379	△ 15	△ 0.23
美 浜 町	4,029	△ 6	△ 0.15	4,028	△ 1	△ 0.02	4,026	△ 2	△ 0.05	3,687	△ 339	△ 8.42
高 浜 町	3,905	50	1.30	3,974	69	1.77	4,045	71	1.79	3,816	△ 229	△ 5.66
お お い 町	3,713	△ 23	△ 0.62	3,688	△ 25	△ 0.67	3,753	65	1.76	3,469	△ 284	△ 7.57
若 狭 町	4,493	△ 21	△ 0.47	4,506	13	0.29	4,537	31	0.69	4,589	52	1.15

表 1 3 市町別世帯数の年別推移（その 4）

（単位：世帯、％）

市 町	平成8年			平成9年			平成10年			平成11年		
	世帯数	前年 増減数	世帯 増減率	世帯数	前年 増減数	世帯 増減率	世帯数	前年 増減数	世帯 増減率	世帯数	前年 増減数	世帯 増減率
県 計	249,750	2,839	1.15	252,714	2,964	1.19	255,684	2,970	1.18	259,040	3,356	1.31
福 井 市	88,410	691	0.79	89,144	734	0.83	89,971	827	0.93	90,743	772	0.86
敦 賀 市	23,582	467	2.02	24,002	420	1.78	24,391	389	1.62	24,911	520	2.13
小 浜 市	10,407	24	0.23	10,526	119	1.14	10,657	131	1.24	10,872	215	2.02
大 野 市	10,899	37	0.34	10,953	54	0.50	11,043	90	0.82	11,120	77	0.70
勝 山 市	7,791	58	0.75	7,854	63	0.81	7,896	42	0.53	7,949	53	0.67
鯖 江 市	17,225	306	1.81	17,341	116	0.67	17,725	384	2.21	18,142	417	2.35
あ  わ  ら  市	9,496	169	1.81	9,587	91	0.96	9,656	69	0.72	9,745	89	0.92
越 前 市	24,595	362	1.49	25,067	472	1.92	25,464	397	1.58	25,970	506	1.99
坂 井 市	24,327	445	1.86	24,847	520	2.14	25,270	423	1.70	25,709	439	1.74
永 平 寺 町	6,164	115	1.90	6,294	130	2.11	6,391	97	1.54	6,453	62	0.97
池 田 町	1,111	△ 4	△ 0.36	1,110	△ 1	△ 0.09	1,108	△ 2	△ 0.18	1,101	△ 7	△ 0.63
南 越 前 町	3,625	△ 9	△ 0.25	3,661	36	0.99	3,648	△ 13	△ 0.36	3,646	△ 2	△ 0.05
越 前 町	6,499	120	1.88	6,680	181	2.79	6,721	41	0.61	6,772	51	0.76
美 浜 町	3,705	18	0.49	3,719	14	0.38	3,744	25	0.67	3,766	22	0.59
高 浜 町	3,827	11	0.29	3,832	5	0.13	3,860	28	0.73	3,906	46	1.19
お お い 町	3,468	△ 1	△ 0.03	3,467	△ 1	△ 0.03	3,502	35	1.01	3,538	36	1.03
若 狭 町	4,619	30	0.65	4,630	11	0.24	4,637	7	0.15	4,697	60	1.29



表 1 3 市町別世帯数の年別推移（その5）

（単位：世帯、％）

市 町	平成12年			平成13年			平成14年			平成15年		
	世帯数	前年 増減数	世帯 増減率	世帯数	前年 増減数	世帯 増減率	世帯数	前年 増減数	世帯 増減率	世帯数	前年 増減数	世帯 増減率
県 計	259,612	572	0.22	261,845	2,233	0.86	264,393	2,548	0.97	266,603	2,210	0.84
福 井 市	89,946	△ 797	△ 0.88	90,690	744	0.83	91,633	943	1.04	92,280	647	0.71
敦 賀 市	24,539	△ 372	△ 1.49	24,810	271	1.10	25,123	313	1.26	25,441	318	1.27
小 浜 市	10,962	90	0.83	11,060	98	0.89	11,136	76	0.69	11,185	49	0.44
大 野 市	11,151	31	0.28	11,245	94	0.84	11,235	△ 10	△ 0.09	11,274	39	0.35
勝 山 市	7,942	△ 7	△ 0.09	8,034	92	1.16	8,045	11	0.14	8,023	△ 22	△ 0.27
鯖 江 市	18,598	456	2.51	19,001	403	2.17	19,257	256	1.35	19,546	289	1.50
あ  わ  ら  市	9,562	△ 183	△ 1.88	9,574	12	0.13	9,638	64	0.67	9,649	11	0.11
越 前 市	26,461	491	1.89	26,302	△ 159	△ 0.60	26,820	518	1.97	27,104	284	1.06
坂 井 市	26,278	569	2.21	26,693	415	1.58	27,047	354	1.33	27,511	464	1.72
永 平 寺 町	6,781	328	5.08	6,830	49	0.72	6,853	23	0.34	6,893	40	0.58
池 田 町	1,095	△ 6	△ 0.54	1,115	20	1.83	1,102	△ 13	△ 1.17	1,106	4	0.36
南 越 前 町	3,744	98	2.69	3,754	10	0.27	3,746	△ 8	△ 0.21	3,745	△ 1	△ 0.03
越 前 町	6,619	△ 153	△ 2.26	6,657	38	0.57	6,678	21	0.32	6,692	14	0.21
美 浜 町	3,713	△ 53	△ 1.41	3,775	62	1.67	3,766	△ 9	△ 0.24	3,761	△ 5	△ 0.13
高 浜 町	4,015	109	2.79	4,051	36	0.90	3,989	△ 62	△ 1.53	4,024	35	0.88
お  お い  町	3,490	△ 48	△ 1.36	3,498	8	0.23	3,530	32	0.91	3,535	5	0.14
若 狭 町	4,716	19	0.40	4,756	40	0.85	4,795	39	0.82	4,834	39	0.81

表 1 3 市町別世帯数の年別推移（その6）

（単位：世帯、％）

市 町	平成16年			平成17年			平成18年			平成19年		
	世帯数	前年 増減数	世帯 増減率	世帯数	前年 増減数	世帯 増減率	世帯数	前年 増減数	世帯 増減率	世帯数	前年 増減数	世帯 増減率
県 計	268,671	2,068	0.78	269,577	906	0.34	271,810	2,233	0.83	273,552	1,742	0.64
福 井 市	92,695	415	0.45	93,694	999	1.08	94,629	935	1.00	95,269	640	0.68
敦 賀 市	25,712	271	1.07	25,742	30	0.12	25,968	226	0.88	26,138	170	0.65
小 浜 市	11,324	139	1.24	11,136	△ 188	△ 1.66	11,102	△ 34	△ 0.31	11,251	149	1.34
大 野 市	11,294	20	0.18	11,230	△ 64	△ 0.57	11,256	26	0.23	11,227	△ 29	△ 0.26
勝 山 市	8,017	△ 6	△ 0.07	7,990	△ 27	△ 0.34	7,987	△ 3	△ 0.04	7,967	△ 20	△ 0.25
鯖 江 市	19,856	310	1.59	20,177	321	1.62	20,588	411	2.04	20,890	302	1.47
あ  わ  ら  市	9,666	17	0.18	9,658	△ 8	△ 0.08	9,678	20	0.21	9,834	156	1.61
越 前 市	27,642	538	1.98	27,916	274	0.99	28,151	235	0.84	28,314	163	0.58
坂 井 市	27,883	372	1.35	28,035	152	0.55	28,422	387	1.38	28,638	216	0.76
永 平 寺 町	6,865	△ 28	△ 0.41	6,868	3	0.04	6,896	28	0.41	6,880	△ 16	△ 0.23
池 田 町	1,100	△ 6	△ 0.54	1,060	△ 40	△ 3.64	1,049	△ 11	△ 1.04	1,048	△ 1	△ 0.10
南 越 前 町	3,743	△ 2	△ 0.05	3,542	△ 201	△ 5.37	3,515	△ 27	△ 0.76	3,499	△ 16	△ 0.46
越 前 町	6,689	△ 3	△ 0.04	6,670	△ 19	△ 0.28	6,697	27	0.40	6,700	3	0.04
美 浜 町	3,734	△ 27	△ 0.72	3,760	26	0.70	3,748	△ 12	△ 0.32	3,780	32	0.85
高 浜 町	4,077	53	1.32	4,014	△ 63	△ 1.55	4,005	△ 9	△ 0.22	3,992	△ 13	△ 0.32
お  お い  町	3,528	△ 7	△ 0.20	3,258	△ 270	△ 7.65	3,270	12	0.37	3,304	34	1.04
若 狭 町	4,846	12	0.25	4,827	△ 19	△ 0.39	4,849	22	0.46	4,821	△ 28	△ 0.58

表 1 3 市町別世帯数の年別推移（その7）

（単位：世帯、％）

市 町	平成20年			平成21年			平成22年			平成23年		
	世帯数	前年 増減数	世帯 増減率	世帯数	前年 増減数	世帯 増減率	世帯数	前年 増減数	世帯 増減率	世帯数	前年 増減数	世帯 増減率
県 計	274,817	1,265	0.46	275,759	942	0.34	275,599	△ 160	△ 0.06	277,218	1,619	0.59
福 井 市	96,077	808	0.85	96,945	868	0.90	97,446	501	0.52	98,320	874	0.90
敦 賀 市	26,370	232	0.89	26,603	233	0.88	26,453	△ 150	△ 0.56	26,816	363	1.37
小 浜 市	11,319	68	0.60	11,411	92	0.81	11,477	66	0.58	11,449	△ 28	△ 0.24
大 野 市	11,190	△ 37	△ 0.33	11,116	△ 74	△ 0.66	10,847	△ 269	△ 2.42	10,750	△ 97	△ 0.89
勝 山 市	7,921	△ 46	△ 0.58	7,874	△ 47	△ 0.59	7,773	△ 101	△ 1.28	7,741	△ 32	△ 0.41
鯖 江 市	21,090	200	0.96	21,183	93	0.44	21,028	△ 155	△ 0.73	21,229	201	0.96
あ  わ  ら  市	9,884	50	0.51	9,833	△ 51	△ 0.52	9,735	△ 98	△ 1.00	9,680	△ 55	△ 0.56
越 前 市	28,174	△ 140	△ 0.49	27,992	△ 182	△ 0.65	27,601	△ 391	△ 1.40	27,766	165	0.60
坂 井 市	28,832	194	0.68	28,832	0	0.00	28,744	△ 88	△ 0.31	28,989	245	0.85
永 平 寺 町	6,868	△ 12	△ 0.17	6,871	3	0.04	7,217	346	5.04	7,243	26	0.36
池 田 町	1,029	△ 19	△ 1.81	1,011	△ 18	△ 1.75	1,006	△ 5	△ 0.49	1,001	△ 5	△ 0.50
南 越 前 町	3,480	△ 19	△ 0.54	3,475	△ 5	△ 0.14	3,483	8	0.23	3,461	△ 22	△ 0.63
越 前 町	6,715	15	0.22	6,712	△ 3	△ 0.04	6,728	16	0.24	6,733	5	0.07
美 浜 町	3,761	△ 19	△ 0.50	3,770	9	0.24	3,879	109	2.89	3,838	△ 41	△ 1.06
高 浜 町	3,980	△ 12	△ 0.30	4,001	21	0.53	4,044	43	1.07	4,051	7	0.17
お お い 町	3,328	24	0.73	3,310	△ 18	△ 0.54	3,144	△ 166	△ 5.02	3,157	13	0.41
若 狭 町	4,799	△ 22	△ 0.46	4,820	21	0.44	4,994	174	3.61	4,994	0	0.00

表 1 3 市町別世帯数の年別推移（その 8）

（単位：世帯、％）

市 町	平成24年			平成25年			平成26年			平成27年		
	世帯数	前年 増減数	世帯 増減率	世帯数	前年 増減数	世帯 増減率	世帯数	前年 増減数	世帯 増減率	世帯数	前年 増減数	世帯 増減率
県 計	276,183	△ 1,035	△ 0.37	277,510	1,327	0.48	279,774	2,264	0.82	279,687	△ 87	△ 0.03
福 井 市	98,089	△ 231	△ 0.23	98,930	841	0.86	100,673	1,743	1.76	99,872	△ 801	△ 0.80
敦 賀 市	26,519	△ 297	△ 1.11	26,562	43	0.16	26,650	88	0.33	26,545	△ 105	△ 0.39
小 浜 市	11,305	△ 144	△ 1.26	11,318	13	0.11	11,297	△ 21	△ 0.19	11,220	△ 77	△ 0.68
大 野 市	10,621	△ 129	△ 1.20	10,588	△ 33	△ 0.31	10,572	△ 16	△ 0.15	10,698	126	1.19
勝 山 市	7,640	△ 101	△ 1.30	7,612	△ 28	△ 0.37	7,574	△ 38	△ 0.50	7,703	129	1.70
鯖 江 市	21,250	21	0.10	21,515	265	1.25	21,710	195	0.91	22,335	625	2.88
あ  わ  ら  市	9,630	△ 50	△ 0.52	9,586	△ 44	△ 0.46	9,576	△ 10	△ 0.10	9,697	121	1.26
越 前 市	27,523	△ 243	△ 0.88	27,499	△ 24	△ 0.09	27,663	164	0.60	27,889	226	0.82
坂 井 市	29,309	320	1.10	29,494	185	0.63	29,690	196	0.66	29,454	△ 236	△ 0.79
永 平 寺 町	7,245	2	0.03	7,264	19	0.26	7,293	29	0.40	7,276	△ 17	△ 0.23
池 田 町	989	△ 12	△ 1.20	977	△ 12	△ 1.21	953	△ 24	△ 2.46	902	△ 51	△ 5.35
南 越 前 町	3,440	△ 21	△ 0.61	3,420	△ 20	△ 0.58	3,418	△ 2	△ 0.06	3,353	△ 65	△ 1.90
越 前 町	6,689	△ 44	△ 0.65	6,703	14	0.21	6,661	△ 42	△ 0.63	6,560	△ 101	△ 1.52
美 浜 町	3,795	△ 43	△ 1.12	3,808	13	0.34	3,792	△ 16	△ 0.42	3,899	107	2.82
高 浜 町	3,955	△ 96	△ 2.37	4,001	46	1.16	4,001	0	0.00	4,191	190	4.75
お お い 町	3,189	32	1.01	3,201	12	0.38	3,196	△ 5	△ 0.16	3,222	26	0.81
若 狭 町	4,995	1	0.02	5,032	37	0.74	5,055	23	0.46	4,871	△ 184	△ 3.64

表 1 3 市町別世帯数の年別推移（その 9）

（単位：世帯、％）

市 町	平成28年			平成29年			平成30年			令和元年		
	世帯数	前年 増減数	世帯 増減率	世帯数	前年 増減数	世帯 増減率	世帯数	前年 増減数	世帯 増減率	世帯数	前年 増減数	世帯 増減率
県 計	281,612	1,925	0.69	284,100	2,488	0.88	286,392	2,292	0.81	288,356	1,964	0.69
福 井 市	100,930	1,058	1.06	101,983	1,053	1.04	102,910	927	0.91	103,954	1,044	1.01
敦 賀 市	26,664	119	0.45	26,767	103	0.39	26,912	145	0.54	27,079	167	0.62
小 浜 市	11,260	40	0.36	11,313	53	0.47	11,326	13	0.11	11,450	124	1.09
大 野 市	10,763	65	0.61	10,740	△ 23	△ 0.21	10,761	21	0.20	10,792	31	0.29
勝 山 市	7,641	△ 62	△ 0.80	7,640	△ 1	△ 0.01	7,612	△ 28	△ 0.37	7,630	18	0.24
鯖 江 市	22,738	403	1.80	23,113	375	1.65	23,463	350	1.51	23,713	250	1.07
あ  わ  ら  市	9,678	△ 19	△ 0.20	9,776	98	1.01	9,811	35	0.36	9,866	55	0.56
越 前 市	27,966	77	0.28	28,590	624	2.23	29,035	445	1.56	28,906	△ 129	△ 0.44
坂 井 市	29,731	277	0.94	30,031	300	1.01	30,391	360	1.20	30,742	351	1.15
永 平 寺 町	7,297	21	0.29	7,313	16	0.22	7,333	20	0.27	7,402	69	0.94
池 田 町	887	△ 15	△ 1.66	873	△ 14	△ 1.58	868	△ 5	△ 0.57	861	△ 7	△ 0.81
南 越 前 町	3,357	4	0.12	3,337	△ 20	△ 0.60	3,316	△ 21	△ 0.63	3,290	△ 26	△ 0.78
越 前 町	6,545	△ 15	△ 0.23	6,509	△ 36	△ 0.55	6,499	△ 10	△ 0.15	6,482	△ 17	△ 0.26
美 浜 町	3,880	△ 19	△ 0.49	3,866	△ 14	△ 0.36	3,850	△ 16	△ 0.41	3,828	△ 22	△ 0.57
高 浜 町	4,220	29	0.69	4,248	28	0.66	4,302	54	1.27	4,328	26	0.60
お お い 町	3,206	△ 16	△ 0.50	3,194	△ 12	△ 0.37	3,219	25	0.78	3,259	40	1.24
若 狭 町	4,849	△ 22	△ 0.45	4,807	△ 42	△ 0.87	4,784	△ 23	△ 0.48	4,774	△ 10	△ 0.21

表 1 3 市町別世帯数の年別推移（その 1 0）

（単位：世帯、％）

市 町	令和2年			令和3年			令和4年		
	世帯数	前年 増減数	世帯 増減率	世帯数	前年 増減数	世帯 増減率	世帯数	前年 増減数	世帯 増減率
県 計	291,662	3,306	1.15	293,092	1,430	0.49	294,642	1,550	0.53
福 井 市	104,470	516	0.50	105,147	677	0.65	106,031	884	0.84
敦 賀 市	27,849	770	2.84	27,887	38	0.14	27,976	89	0.32
小 浜 市	12,082	632	5.52	12,060	△ 22	△ 0.18	12,120	60	0.50
大 野 市	10,868	76	0.70	10,803	△ 65	△ 0.60	10,734	△ 69	△ 0.64
勝 山 市	7,524	△ 106	△ 1.39	7,441	△ 83	△ 1.10	7,456	15	0.20
鯖 江 市	23,915	202	0.85	24,295	380	1.59	24,506	211	0.87
あ  わ  ら  市	9,933	67	0.68	9,946	13	0.13	9,947	1	0.01
越 前 市	29,634	728	2.52	29,975	341	1.15	30,018	43	0.14
坂 井 市	31,067	325	1.06	31,305	238	0.77	31,631	326	1.04
永 平 寺 町	7,285	△ 117	△ 1.58	7,340	55	0.75	7,407	67	0.91
池 田 町	948	87	10.10	937	△ 11	△ 1.16	928	△ 9	△ 0.96
南 越 前 町	3,266	△ 24	△ 0.73	3,261	△ 5	△ 0.15	3,225	△ 36	△ 1.10
越 前 町	6,581	99	1.53	6,528	△ 53	△ 0.81	6,601	73	1.12
美 浜 町	3,745	△ 83	△ 2.17	3,720	△ 25	△ 0.67	3,713	△ 7	△ 0.19
高 浜 町	4,500	172	3.97	4,472	△ 28	△ 0.62	4,424	△ 48	△ 1.07
お  お い  町	3,165	△ 94	△ 2.88	3,184	19	0.60	3,149	△ 35	△ 1.10
若 狭 町	4,830	56	1.17	4,791	△ 39	△ 0.81	4,776	△ 15	△ 0.31

表 1 4 市町別県内移動者数（その 1）

（単位：人）

転入									
転出	県 計	福 井 市	敦 賀 市	小 浜 市	大 野 市	勝 山 市	鯖 江 市	あ わ ら 市	越 前 市
県 計	9,067	2,538	599	328	254	220	1,180	366	1,111
福 井 市	2,398	0	167	57	122	80	450	163	274
敦 賀 市	587	178	0	57	17	0	40	8	59
小 浜 市	314	82	60	0	0	4	17	6	21
大 野 市	446	215	14	7	0	54	37	6	26
勝 山 市	232	94	11	4	35	0	16	2	11
鯖 江 市	1,140	418	41	8	15	8	0	13	442
あ わ ら 市	414	157	8	2	6	3	32	0	15
越 前 市	1,006	341	40	11	21	33	335	26	0
坂 井 市	1,164	715	33	16	22	23	72	131	76
永 平 寺 町	271	129	3	16	8	13	21	1	22
池 田 町	48	17	1	0	2	1	15	0	9
南 越 前 町	164	39	11	3	1	0	20	4	79
越 前 町	301	98	11	4	1	1	107	4	62
美 浜 町	156	14	93	6	1	0	2	0	4
高 浜 町	93	10	19	34	0	0	3	0	1
お お い 町	139	9	22	58	1	0	4	0	4
若 狭 町	194	22	65	45	2	0	9	2	6

表 1 4 市町別県内移動者数（その 2）

（単位：人）

転入 転出	坂井市	永平寺町	池田町	南越前町	越前町	美浜町	高浜町	おおい町	若狭町
県計	1,281	334	29	88	291	166	84	54	144
福井市	739	187	9	19	87	18	7	2	17
敦賀市	55	11	0	10	19	73	13	8	39
小浜市	18	1	0	1	0	12	24	20	48
大野市	55	19	0	3	5	4	0	1	0
勝山市	28	29	0	0	2	0	0	0	0
鯖江市	56	15	10	14	94	3	2	0	1
あわら市	180	4	0	1	2	2	1	0	1
越前市	68	10	9	33	62	4	4	0	9
坂井市	0	51	0	4	12	5	0	0	4
永平寺町	56	0	0	1	0	1	0	0	0
池田町	3	0	0	0	0	0	0	0	0
南越前町	2	0	1	0	4	0	0	0	0
越前町	6	4	0	0	0	1	0	1	1
美浜町	0	0	0	1	1	0	11	9	14
高浜町	5	0	0	0	0	9	0	10	2
おおい町	2	1	0	0	0	9	21	0	8
若狭町	8	2	0	1	3	25	1	3	0



表 1 5 市町別・従前の住所地（都道府県）別県外転入者数（その 1）

（単位：人）

都道府県	北海道	青森県	岩手県	宮城県	秋田県	山形県	福島県	茨城県	栃木県	群馬県	埼玉県	千葉県	東京都	神奈川県	新潟県	富山県	石川県	山梨県	長野県	岐阜県	静岡県	愛知県	三重県	滋賀県	京都府
県 計	155	30	31	61	24	30	72	130	71	92	277	277	817	399	173	469	1,148	55	182	309	379	1,151	241	551	649
福 井 市	76	15	15	34	11	12	20	42	30	29	101	110	395	173	68	222	489	9	67	103	91	385	69	133	178
敦 賀 市	12	5	1	7	0	3	18	29	6	8	38	38	66	40	21	71	90	1	19	34	33	106	21	105	97
小 浜 市	4	3	1	1	0	0	3	6	0	2	9	9	31	15	3	10	15	1	4	11	10	32	2	40	97
大 野 市	4	0	1	4	0	0	0	4	1	3	14	10	20	15	5	7	35	0	4	4	24	30	3	6	12
勝 山 市	3	1	3	1	0	0	0	7	0	0	10	3	13	7	0	5	17	0	2	4	6	26	5	11	9
鯖 江 市	16	0	2	4	6	1	3	7	8	12	25	18	69	29	21	37	91	9	19	38	48	116	28	45	40
あ  わ  ら  市	6	0	2	0	0	0	4	3	5	6	5	12	23	8	1	17	76	1	5	10	10	45	12	38	19
越 前 市	11	1	5	5	4	8	14	19	12	22	35	27	67	55	27	42	138	17	39	59	104	241	66	89	47
坂 井 市	11	1	1	4	2	5	5	6	7	7	23	34	65	36	17	41	147	7	13	21	29	77	17	29	41
永 平 寺 町	8	3	0	1	1	1	0	2	1	2	5	1	12	6	5	4	22	2	4	9	12	36	4	3	18
池 田 町	0	0	0	0	0	0	1	0	0	0	1	0	3	0	0	0	1	0	0	0	0	3	0	0	4
南 越 前 町	0	0	0	0	0	0	0	0	0	0	1	2	6	1	5	3	5	0	0	2	4	4	1	7	2
越 前 町	0	0	0	0	0	0	0	1	0	0	4	9	16	8	0	5	10	4	1	2	1	20	3	14	14
美 浜 町	1	0	0	0	0	0	0	2	0	0	0	1	13	0	0	0	5	1	1	2	1	8	5	7	3
高 浜 町	2	1	0	0	0	0	3	2	1	0	0	0	4	3	0	2	2	0	0	5	1	4	3	7	35
お  お い  町	0	0	0	0	0	0	1	0	0	0	2	0	7	3	0	2	0	1	4	5	1	7	1	7	14
若 狭 町	1	0	0	0	0	0	0	0	0	1	4	3	7	0	0	1	5	2	0	0	4	11	1	10	19

表 1 5 市町別・従前の住所地（都道府県）別県外転入者数（その 2）

（単位：人）

都道府県																										
市町	大阪府	兵庫県	奈良県	和歌山県	鳥取県	島根県	岡山県	広島県	山口県	徳島県	香川県	愛媛県	高知県	福岡県	佐賀県	長崎県	熊本県	大分県	宮崎県	鹿児島県	沖縄県	国外・その他	計			
県 計	978	472	121	58	33	56	114	115	30	39	38	40	28	209	30	46	56	37	27	42	59	3,946	14,347			
福井市	361	177	44	24	16	9	60	41	10	16	18	14	15	82	14	13	14	14	14	11	16	1,169	5,029			
敦賀市	119	69	11	4	8	10	10	13	4	2	6	8	1	13	1	9	14	8	2	7	9	225	1,422			
小浜市	74	25	8	3	1	3	6	6	1	4	1	3	0	1	1	1	0	2	0	4	1	78	532			
大野市	20	10	3	1	2	1	2	0	1	2	2	1	5	4	0	1	2	0	1	0	2	224	490			
勝山市	14	9	2	0	0	0	0	0	0	5	0	1	0	1	1	3	1	0	0	0	1	54	225			
鯖江市	80	32	7	4	0	8	3	3	8	2	2	2	0	15	2	3	8	0	3	3	6	259	1,142			
あわら市	48	11	3	0	0	2	1	8	1	0	3	0	0	16	1	0	4	5	0	1	1	93	506			
越前市	90	43	23	8	2	22	17	24	1	3	3	2	0	20	5	5	5	7	1	5	11	973	2,424			
坂井市	67	32	6	8	2	1	8	5	1	2	1	3	2	11	3	4	4	1	4	4	3	579	1,397			
永平寺町	19	5	3	1	0	0	0	1	0	0	0	0	1	1	0	0	0	0	0	3	1	59	256			
池田町	1	1	0	1	0	0	0	0	0	0	0	1	0	0	0	0	0	0	0	0	0	4	21			
南越前町	5	2	0	0	0	0	0	0	0	0	0	0	0	1	0	0	0	0	0	0	0	11	62			
越前町	19	2	3	0	0	0	1	1	0	0	0	1	0	0	1	1	0	0	0	0	1	130	272			
美浜町	4	24	2	3	0	0	0	0	0	1	0	1	1	15	0	0	0	0	0	1	3	24	129			
高浜町	16	12	5	1	2	0	6	11	1	1	0	3	0	23	0	2	4	0	1	3	3	22	191			
おおい町	23	13	1	0	0	0	0	2	1	1	1	0	3	5	1	3	0	0	1	0	0	21	131			
若狭町	18	5	0	0	0	0	0	0	1	0	1	0	0	1	0	1	0	0	0	0	1	21	118			

表 1 6 市町別・転出先の住所地（都道府県）別県外転出者数（その 1）

（単位：人）

都道府県	北海道	青森県	岩手県	宮城県	秋田県	山形県	福島県	茨城県	栃木県	群馬県	埼玉県	千葉県	東京都	神奈川県	新潟県	富山県	石川県	山梨県	長野県	岐阜県	静岡県	愛知県	三重県	滋賀県	京都府
県 計	171	43	25	83	20	22	73	201	82	101	367	393	1,502	612	195	563	1,590	49	164	357	411	1,567	241	576	843
福 井 市	79	13	14	34	9	11	23	59	27	38	153	164	705	240	92	227	633	8	53	126	116	512	65	162	207
敦 賀 市	29	11	1	7	5	2	17	25	11	14	35	54	149	53	23	58	100	2	10	20	28	137	17	89	134
小 浜 市	6	2	1	6	0	0	5	3	1	0	16	10	47	15	5	8	24	2	8	11	9	35	11	38	86
大 野 市	4	0	3	4	0	0	5	6	2	7	13	11	48	20	4	19	48	2	6	17	4	56	4	17	24
勝 山 市	0	0	0	1	0	0	2	3	0	2	8	6	19	5	3	8	26	0	0	12	2	34	8	9	14
鯖 江 市	8	2	2	12	1	5	3	12	12	8	35	37	95	55	22	47	91	11	19	26	40	161	27	30	51
あ  わ  ら  市	0	1	0	1	1	0	0	21	1	1	13	11	53	28	5	24	92	2	8	6	7	33	9	20	17
越 前 市	19	4	4	4	0	3	7	29	14	14	28	41	136	87	27	93	202	10	27	67	156	412	78	114	73
坂 井 市	11	3	0	10	1	1	3	29	7	6	37	30	132	59	8	57	301	6	14	47	25	112	11	42	65
永 平 寺 町	3	1	0	2	1	0	1	4	0	2	2	7	23	15	3	5	21	1	2	15	3	24	2	5	14
池 田 町	2	0	0	0	0	0	0	2	0	0	1	0	0	0	1	0	2	1	0	0	1	0	0	1	5
南 越 前 町	5	0	0	0	0	0	0	0	0	1	4	2	10	6	0	3	12	1	2	2	1	8	0	3	7
越 前 町	0	0	0	0	0	0	0	2	0	4	7	7	19	5	2	6	15	2	3	4	4	15	2	9	12
美 浜 町	0	1	0	0	0	0	3	1	1	0	3	2	16	3	0	2	5	1	2	1	5	5	0	7	10
高 浜 町	5	3	0	1	1	0	4	2	3	3	4	6	12	11	0	2	2	0	7	2	0	6	4	6	62
お  お  い  町	0	2	0	0	1	0	0	2	2	0	3	0	14	5	0	2	7	0	0	0	5	6	2	7	27
若 狭 町	0	0	0	1	0	0	0	1	1	1	5	5	24	5	0	2	9	0	3	1	5	11	1	17	35

表 1 6 市町別・転出先の住所地（都道府県）別県外転出者数（その 2）

（単位：人）

都道府県	大阪府	兵庫県	奈良県	和歌山県	鳥取県	島根県	岡山県	広島県	山口県	徳島県	香川県	愛媛県	高知県	福岡県	佐賀県	長崎県	熊本県	大分県	宮崎県	鹿児島県	沖縄県	国外・その他	計
県 計	1,481	592	102	74	29	87	84	104	80	29	34	62	31	281	23	48	67	50	26	43	70	2,773	16,421
福 井 市	534	180	40	30	6	6	30	44	27	10	19	18	13	77	7	24	21	14	5	14	21	647	5,557
敦 賀 市	232	83	10	14	12	1	10	14	18	3	0	11	5	19	3	7	9	3	2	5	4	125	1,621
小 浜 市	91	40	17	4	6	4	1	2	4	2	1	0	2	10	1	1	2	0	1	6	2	42	588
大 野 市	41	14	0	0	2	1	1	3	4	0	5	4	3	9	3	0	0	3	3	1	2	129	552
勝 山 市	39	9	0	1	0	1	0	2	3	2	1	0	0	1	0	0	2	1	0	1	1	62	288
鯖 江 市	97	54	2	4	1	13	11	8	3	2	1	2	1	18	0	4	4	4	2	1	3	224	1,271
あ  わ  ら  市	57	15	3	4	0	2	2	1	1	1	0	0	1	26	0	1	5	3	1	0	3	102	582
越 前 市	117	56	12	2	0	50	11	12	10	2	2	6	1	15	0	4	11	16	10	6	18	892	2,902
坂 井 市	110	45	6	7	0	3	9	10	6	3	2	16	3	33	4	4	5	2	1	5	7	309	1,607
永 平 寺 町	25	8	0	6	2	0	3	1	1	1	0	1	0	3	1	0	0	2	1	1	3	58	273
池 田 町	3	0	1	0	0	0	0	0	0	0	0	0	0	1	0	0	0	0	0	0	0	2	23
南 越 前 町	7	8	0	0	0	0	0	0	0	0	0	1	1	0	0	0	0	1	0	0	0	11	96
越 前 町	24	1	1	1	0	0	0	1	0	0	0	1	0	3	1	1	1	0	0	0	1	74	228
美 浜 町	21	20	7	0	0	0	1	4	0	1	0	0	1	21	0	0	1	0	0	0	0	15	160
高 浜 町	30	33	2	1	0	6	2	0	1	1	1	0	0	40	2	1	2	1	0	3	5	33	310
お  お い  町	35	19	1	0	0	0	2	1	2	1	0	2	0	1	1	1	4	0	0	0	0	24	179
若 狭 町	18	7	0	0	0	0	1	1	0	0	2	0	0	4	0	0	0	0	0	0	0	24	184

表 1 7 年齢別・従前の住所地（都道府県）別県外転入者数（その 1）

（単位：人）

都道府県	北海道	青森県	岩手県	宮城県	秋田県	山形県	福島県	茨城県	栃木県	群馬県	埼玉県	千葉県	東京都	神奈川県	新潟県	富山県	石川県	山梨県	長野県	岐阜県	静岡県	愛知県	三重県	滋賀県	京都府
0～4	12	1	0	3	3	1	5	4	1	2	16	11	44	23	12	21	62	3	4	6	15	53	7	22	39
5～9	6	1	0	2	2	1	2	4	3	2	8	10	25	16	3	7	18	0	8	9	5	19	4	9	16
10～	3	0	1	0	3	0	4	4	1	1	7	2	3	8	3	5	5	0	0	3	3	17	3	4	5
15～	4	4	1	0	2	4	3	3	3	8	9	8	14	11	13	17	46	4	10	26	26	63	15	32	41
20～	30	5	10	13	3	5	6	24	13	24	51	56	142	66	36	91	257	14	30	74	84	236	42	117	173
25～	22	7	5	13	4	4	14	23	18	15	57	54	190	86	37	105	236	12	34	57	79	226	42	104	128
30～	26	5	3	7	2	3	6	26	11	10	30	41	123	34	20	64	143	8	27	32	55	170	40	79	71
35～	13	4	7	3	1	0	8	17	12	9	18	28	69	43	13	44	98	2	20	23	27	112	17	41	37
40～	10	1	2	9	4	2	8	7	3	10	18	9	60	26	4	32	78	1	14	24	24	51	23	33	29
45～	8	1	0	1	0	2	7	4	2	2	16	9	42	9	10	35	61	6	12	12	17	70	11	35	21
50～	5	0	2	4	0	2	2	5	3	6	11	9	41	27	5	23	56	3	10	18	15	52	21	29	22
55～	7	0	0	3	0	1	4	7	1	2	11	16	18	19	10	8	33	2	4	11	12	29	5	18	16
60～	1	0	0	1	0	3	1	1	0	1	7	9	16	16	3	9	19	0	1	2	4	18	7	7	17
65～	3	1	0	1	0	1	1	0	0	0	6	5	9	6	0	1	17	0	1	3	6	9	2	6	10
70～	3	0	0	1	0	0	0	0	0	0	9	4	6	1	1	0	6	0	5	6	2	11	0	6	7
75～	0	0	0	0	0	0	1	0	0	0	1	2	6	2	2	1	5	0	1	2	2	8	0	5	6
80～	1	0	0	0	0	1	0	0	0	0	1	2	5	2	0	2	2	0	1	1	2	3	1	2	3
85～	1	0	0	0	0	0	0	1	0	0	0	0	4	2	0	3	4	0	0	0	1	3	1	2	4
90～	0	0	0	0	0	0	0	0	0	0	1	2	0	2	1	1	2	0	0	0	0	1	0	0	4
合 計	155	30	31	61	24	30	72	130	71	92	277	277	817	399	173	469	1,148	55	182	309	379	1,151	241	551	649

表 1 7 年齢別・従前の住所地（都道府県）別県外転入者数（その 2）

（単位：人）

都道府県	大阪府	兵庫県	奈良県	和歌山県	鳥取県	島根県	岡山県	広島県	山口県	徳島県	香川県	愛媛県	高知県	福岡県	佐賀県	長崎県	熊本県	大分県	宮崎県	鹿児島県	沖縄県	国外・その他	計
0～4	46	27	5	3	0	6	4	4	4	1	0	1	0	12	3	3	0	3	1	0	0	82	575
5～9	16	8	1	2	0	5	3	3	0	6	1	1	1	9	3	1	2	0	0	1	2	70	315
10～	8	2	2	0	0	0	0	3	0	1	1	0	0	2	0	0	0	1	0	1	1	42	149
15～	27	20	8	3	3	3	7	4	0	1	1	0	2	10	3	2	6	1	1	6	1	232	708
20～	247	95	31	15	13	6	31	25	5	5	10	7	5	42	7	5	10	10	9	10	14	1,093	3,297
25～	202	101	25	13	4	7	16	29	4	6	2	6	8	53	7	11	20	8	7	5	10	962	3,078
30～	134	71	14	7	0	7	17	13	5	2	3	6	1	25	5	4	8	1	5	4	15	603	1,986
35～	71	32	7	4	4	6	7	9	3	2	4	4	4	18	1	6	6	1	0	2	2	291	1,150
40～	49	24	7	2	2	8	5	5	2	5	4	5	1	6	1	5	2	1	1	3	1	195	816
45～	40	30	3	1	3	3	9	7	1	4	5	1	2	12	0	3	1	3	1	3	4	164	693
50～	47	17	7	4	2	3	5	8	2	5	4	3	2	6	0	3	1	4	1	2	4	97	598
55～	27	18	6	1	0	2	2	3	0	0	2	5	0	2	0	1	0	1	0	2	5	55	369
60～	15	10	2	3	1	0	2	0	2	0	0	1	0	4	0	0	0	1	0	0	0	29	213
65～	11	6	0	0	0	0	0	0	1	0	0	0	0	5	0	0	0	1	0	3	0	6	121
70～	18	5	0	0	0	0	4	1	0	0	1	0	0	2	0	1	0	0	0	0	0	14	114
75～	4	3	0	0	0	0	0	1	0	0	0	0	1	0	0	0	0	0	1	0	0	8	62
80～	7	1	2	0	0	0	0	0	1	1	0	0	1	0	0	0	0	1	0	0	0	2	45
85～	7	1	0	0	1	0	0	0	0	0	0	0	0	1	0	1	0	0	0	0	0	1	38
90～	2	1	1	0	0	0	2	0	0	0	0	0	0	0	0	0	0	0	0	0	0	0	20
合 計	978	472	121	58	33	56	114	115	30	39	38	40	28	209	30	46	56	37	27	42	59	3,946	14,347

表 1 8 年齢別・転出先の住所地（都道府県）別県外転出者数（その 1）

（単位：人）

都道府県	北海道	青森県	岩手県	宮城県	秋田県	山形県	福島県	茨城県	栃木県	群馬県	埼玉県	千葉県	東京都	神奈川県	新潟県	富山県	石川県	山梨県	長野県	岐阜県	静岡県	愛知県	三重県	滋賀県	京都府
0～4	6	1	0	2	0	1	3	7	0	8	13	19	49	13	13	33	73	1	1	14	14	61	6	31	33
5～9	7	3	0	1	0	0	4	2	1	1	8	10	25	4	5	14	38	0	2	6	12	26	4	10	10
10～	1	2	0	4	0	0	1	2	3	1	4	3	12	4	0	6	13	1	3	6	1	19	2	8	6
15～	8	4	0	4	2	1	1	8	4	6	31	17	84	32	11	30	104	9	6	15	16	74	7	38	82
20～	37	7	7	15	2	2	13	63	15	22	116	124	558	207	43	113	345	7	38	95	117	427	60	119	300
25～	29	6	0	23	1	7	12	43	19	21	70	81	315	140	36	90	342	6	35	79	73	294	50	111	137
30～	18	6	3	6	4	4	10	29	8	17	38	51	164	70	29	74	209	4	25	49	52	198	24	74	68
35～	14	2	3	7	0	1	2	18	6	7	17	24	76	40	19	47	124	6	12	14	33	140	17	51	38
40～	10	3	1	12	2	0	5	4	2	7	15	10	53	21	15	46	92	3	9	19	25	100	22	33	31
45～	11	4	1	0	1	4	4	8	7	4	15	16	42	17	7	41	72	5	12	14	27	93	16	34	33
50～	7	1	5	5	1	1	4	4	5	1	18	13	32	18	6	38	62	3	6	16	11	48	17	25	35
55～	7	3	1	3	1	1	10	2	4	1	4	10	23	8	2	15	36	3	7	12	14	37	9	15	21
60～	4	0	3	0	3	0	2	3	1	0	4	2	17	8	3	9	24	0	3	6	6	17	4	4	15
65～	8	0	0	0	0	0	1	1	1	0	3	3	10	10	1	4	22	1	3	4	2	8	2	3	9
70～	1	0	0	0	2	0	0	4	4	1	4	2	9	3	2	0	13	0	1	6	2	3	0	11	7
75～	1	0	0	0	1	0	1	1	0	1	4	1	10	4	3	1	7	0	0	1	1	4	0	5	4
80～	0	0	0	1	0	0	0	2	1	1	0	0	8	6	0	1	5	0	0	1	2	8	1	2	3
85～	1	0	1	0	0	0	0	0	1	0	2	2	10	4	0	1	5	0	1	0	1	5	0	1	4
90～	1	1	0	0	0	0	0	0	0	2	1	5	5	3	0	0	4	0	0	0	2	5	0	1	7
合 計	171	43	25	83	20	22	73	201	82	101	367	393	1,502	612	195	563	1,590	49	164	357	411	1,567	241	576	843

表 1 8 年齢別・転出先の住所地（都道府県）別県外転出者数（その 2）

（単位：人）

都道府県	大阪府	兵庫県	奈良県	和歌山県	鳥取県	島根県	岡山県	広島県	山口県	徳島県	香川県	愛媛県	高知県	福岡県	佐賀県	長崎県	熊本県	大分県	宮崎県	鹿児島県	沖縄県	国外・その他	計
0～4	46	35	6	11	3	5	5	4	3	0	1	2	1	16	1	4	2	0	0	1	2	89	639
5～9	22	24	6	5	0	1	5	4	3	0	2	2	1	5	0	1	1	0	0	0	2	50	327
10～	22	5	2	0	0	1	0	0	2	0	2	1	0	2	0	0	1	0	0	0	2	28	170
15～	98	33	13	2	0	4	2	8	8	1	0	4	2	16	1	5	1	2	1	3	2	38	838
20～	499	160	21	10	6	7	14	21	13	6	10	11	6	74	3	9	14	10	8	6	6	468	4,234
25～	299	108	12	11	11	17	16	15	12	7	6	11	7	63	4	3	12	16	4	10	7	656	3,327
30～	143	62	9	11	3	19	12	9	13	4	2	8	0	33	4	5	8	5	5	6	8	556	2,159
35～	92	44	6	5	1	14	9	15	4	1	2	4	5	26	1	11	2	3	0	7	13	360	1,343
40～	53	25	10	10	0	4	3	10	6	2	2	4	3	12	0	3	5	4	2	3	4	202	907
45～	49	33	5	2	0	1	2	6	8	4	1	5	0	5	2	1	7	2	1	3	6	147	778
50～	52	26	5	0	0	8	4	5	3	2	2	4	2	7	0	4	6	2	1	1	9	76	601
55～	25	8	3	4	1	4	2	2	2	0	3	2	1	5	2	2	1	4	2	0	2	49	373
60～	13	9	2	2	2	1	5	1	1	0	1	2	1	9	3	0	3	2	0	0	1	20	216
65～	16	6	1	0	0	0	0	0	0	0	0	2	0	4	0	0	1	0	0	1	5	13	145
70～	13	5	1	1	1	0	2	2	1	0	0	0	1	0	1	0	1	0	2	0	0	11	117
75～	12	1	0	0	0	1	2	1	0	0	0	0	1	2	1	0	1	0	0	1	0	6	79
80～	13	2	0	0	0	0	1	1	0	1	0	0	0	1	0	0	1	0	0	0	0	3	65
85～	9	3	0	0	0	0	0	0	1	1	0	0	0	0	0	0	0	0	0	1	1	1	56
90～	5	3	0	0	1	0	0	0	0	0	0	0	0	1	0	0	0	0	0	0	0	0	47
合 計	1,481	592	102	74	29	87	84	104	80	29	34	62	31	281	23	48	67	50	26	43	70	2,773	16,421



表 1 9 市町別各種指標（その 1）

人口（4年10月1日現在）			人口増減数			人口増減率		
順位	市 町	人	順位	市 町	人	順位	市 町	%
	県 計	752,976		県 計	△ 7,233		県 計	△ 0.95
1	福井市	258,733	1	池田町	△ 65	1	鯖江市	△ 0.50
2	坂井市	87,130	2	美浜町	△ 103	2	永平寺町	△ 0.64
3	越前市	79,471	3	永平寺町	△ 120	3	坂井市	△ 0.65
4	鯖江市	68,046	4	おおい町	△ 186	4	福井市	△ 0.68
5	敦賀市	63,009	5	高浜町	△ 208	5	小浜市	△ 0.96
6	大野市	29,997	6	南越前町	△ 211	6	敦賀市	△ 0.98
7	小浜市	28,378	7	越前町	△ 250	7	越前市	△ 1.02
8	あわら市	26,726	8	小浜市	△ 275	8	美浜町	△ 1.14
9	勝山市	21,414	9	若狭町	△ 281	9	越前町	△ 1.27
10	越前町	19,505	10	勝山市	△ 336	10	あわら市	△ 1.53
11	永平寺町	18,701	11	鯖江市	△ 341	11	勝山市	△ 1.54
12	若狭町	13,433	12	あわら市	△ 416	12	高浜町	△ 2.04
13	高浜町	9,967	13	坂井市	△ 568	13	若狭町	△ 2.05
14	南越前町	9,590	14	敦賀市	△ 625	14	大野市	△ 2.14
15	美浜町	8,895	15	大野市	△ 657	15	南越前町	△ 2.15
16	おおい町	7,698	16	越前市	△ 817	16	おおい町	△ 2.36
17	池田町	2,283	17	福井市	△ 1,774	17	池田町	△ 2.77

表 1 9 市町別各種指標（その 2）

人口密度			1世帯当たり人員			老年化指数		
順位	市 町	人/km <sup>2</sup>	順位	市 町	人	順位	市 町	
	県 計	179.7		県 計	2.56		県 計	254.6
1	鯖江市	804.4	1	南越前町	2.97	1	池田町	557.6
2	福井市	482.3	2	越前町	2.95	2	大野市	374.0
3	坂井市	415.6	3	勝山市	2.87	3	勝山市	357.7
4	越前市	344.5	4	若狭町	2.81	4	美浜町	352.9
5	敦賀市	250.6	5	大野市	2.79	5	南越前町	343.6
6	あわら市	228.5	6	鯖江市	2.78	6	あわら市	329.6
7	永平寺町	198.0	7	坂井市	2.75	7	越前町	319.9
8	高浜町	137.7	8	あわら市	2.69	8	若狭町	304.7
9	越前町	127.4	9	越前市	2.65	9	高浜町	284.8
10	小浜市	121.7	10	永平寺町	2.52	10	永平寺町	272.5
11	勝山市	84.3	11	池田町	2.46	11	小浜市	266.5
12	若狭町	75.3	12	おおい町	2.44	12	おおい町	244.1
13	美浜町	58.4	13	福井市	2.44	13	敦賀市	243.3
14	おおい町	36.3	14	美浜町	2.40	14	越前市	242.5
15	大野市	34.4	15	小浜市	2.34	15	福井市	239.7
16	南越前町	27.9	16	高浜町	2.25	16	坂井市	233.3
17	池田町	11.7	17	敦賀市	2.25	17	鯖江市	203.4

表 1 9 市町別各種指標（その 3）

15歳未満人口割合

順位	市 町	%
	県 計	12.3
1	鯖江市	13.7
2	おおい町	13.6
3	坂井市	12.7
4	福井市	12.5
5	小浜市	12.5
6	越前市	12.5
7	敦賀市	12.4
8	若狭町	12.3
9	高浜町	11.8
10	南越前町	11.3
11	越前町	11.3
12	永平寺町	11.2
13	勝山市	10.8
14	あわら市	10.7
15	美浜町	10.5
16	大野市	10.4
17	池田町	8.1

15歳～64歳人口割合

順位	市 町	%
	県 計	56.3
1	鯖江市	58.3
2	永平寺町	58.3
3	福井市	57.6
4	坂井市	57.5
5	敦賀市	57.3
6	越前市	57.3
7	高浜町	54.7
8	小浜市	54.3
9	あわら市	53.9
10	おおい町	53.3
11	越前町	52.6
12	美浜町	52.4
13	大野市	50.8
14	勝山市	50.6
15	若狭町	50.4
16	南越前町	49.7
17	池田町	47.0

65歳以上人口割合

順位	市 町	%
	県 計	31.3
1	池田町	44.9
2	南越前町	38.9
3	大野市	38.9
4	勝山市	38.6
5	若狭町	37.3
6	美浜町	37.1
7	越前町	36.1
8	あわら市	35.3
9	高浜町	33.5
10	小浜市	33.3
11	おおい町	33.2
12	永平寺町	30.5
13	敦賀市	30.2
14	越前市	30.2
15	福井市	29.9
16	坂井市	29.7
17	鯖江市	27.9

表 1 9 市町別各種指標（その 4）

自然増減率			出生率			死亡率		
順位	市 町	%	順位	市 町	%	順位	市 町	%
	県 計	△ 0.68		県 計	0.67		県 計	1.35
1	鯖江市	△ 0.37	1	おおい町	0.94	1	池田町	2.26
2	福井市	△ 0.53	2	鯖江市	0.76	2	越前町	1.95
3	坂井市	△ 0.54	3	美浜町	0.76	3	大野市	1.79
4	越前市	△ 0.55	4	小浜市	0.74	4	若狭町	1.71
5	おおい町	△ 0.67	5	高浜町	0.73	5	美浜町	1.67
6	敦賀市	△ 0.69	6	越前市	0.71	6	勝山市	1.65
7	高浜町	△ 0.79	7	福井市	0.70	7	南越前町	1.62
8	小浜市	△ 0.81	8	敦賀市	0.67	8	おおい町	1.61
9	永平寺町	△ 0.88	9	坂井市	0.65	9	あわら市	1.59
10	美浜町	△ 0.91	10	南越前町	0.59	10	小浜市	1.56
11	南越前町	△ 1.03	11	永平寺町	0.57	11	高浜町	1.51
12	あわら市	△ 1.08	12	あわら市	0.51	12	永平寺町	1.46
13	勝山市	△ 1.20	13	越前町	0.51	13	敦賀市	1.36
14	若狭町	△ 1.20	14	若狭町	0.51	14	越前市	1.27
15	大野市	△ 1.31	15	大野市	0.48	15	福井市	1.23
16	越前町	△ 1.44	16	勝山市	0.45	16	坂井市	1.19
17	池田町	△ 1.87	17	池田町	0.38	17	鯖江市	1.13

表 1 9 市町別各種指標（その 5）

社会増減率			転入率			転出率		
順位	市 町	%	順位	市 町	%	順位	市 町	%
	県 計	△ 0.27		県 計	3.08		県 計	3.35
1	永平寺町	0.24	1	越前市	4.40	1	越前市	4.87
2	越前町	0.17	2	鯖江市	3.40	2	おおい町	4.03
3	坂井市	△ 0.11	3	美浜町	3.28	3	高浜町	3.96
4	鯖江市	△ 0.13	4	あわら市	3.21	4	あわら市	3.67
5	小浜市	△ 0.15	5	敦賀市	3.18	5	鯖江市	3.53
6	福井市	△ 0.15	6	永平寺町	3.13	6	美浜町	3.51
7	美浜町	△ 0.23	7	坂井市	3.05	7	敦賀市	3.47
8	敦賀市	△ 0.29	8	小浜市	3.00	8	大野市	3.26
9	勝山市	△ 0.34	9	福井市	2.90	9	坂井市	3.16
10	あわら市	△ 0.46	10	越前町	2.85	10	小浜市	3.15
11	越前市	△ 0.46	11	高浜町	2.70	11	福井市	3.05
12	大野市	△ 0.83	12	大野市	2.43	12	池田町	3.02
13	若狭町	△ 0.85	13	おおい町	2.35	13	永平寺町	2.89
14	池田町	△ 0.89	14	池田町	2.13	14	若狭町	2.76
15	南越前町	△ 1.12	15	勝山市	2.05	15	越前町	2.68
16	高浜町	△ 1.26	16	若狭町	1.91	16	南越前町	2.65
17	おおい町	△ 1.69	17	南越前町	1.53	17	勝山市	2.39

表20 市町別・年齢（3区分）別人口

令和4年10月1日現在

市町名	人 口 (人)					総数に対する構成比(%)		
	総 数	0～14歳	15～64歳	65歳以上	うち 75歳以上	0～14歳	15～64歳	65歳以上
県 計	752,976	91,386	418,233	232,706	122,827	12.3	56.3	31.3
福 井 市	258,733	31,717	146,166	76,031	40,673	12.5	57.6	29.9
敦 賀 市	63,009	7,652	35,280	18,618	9,431	12.4	57.3	30.2
小 浜 市	28,378	3,428	14,906	9,136	4,883	12.5	54.3	33.3
大 野 市	29,997	3,097	15,134	11,584	6,112	10.4	50.8	38.9
勝 山 市	21,414	2,299	10,789	8,223	4,327	10.8	50.6	38.6
鯖 江 市	68,046	9,270	39,384	18,854	9,825	13.7	58.3	27.9
あ  わ  ら  市	26,726	2,831	14,246	9,331	4,840	10.7	53.9	35.3
越 前 市	79,471	9,816	45,126	23,803	12,559	12.5	57.3	30.2
坂 井 市	87,130	11,001	49,652	25,666	13,282	12.7	57.5	29.7
永 平 寺 町	18,701	2,053	10,703	5,595	2,991	11.2	58.3	30.5
池 田 町	2,283	184	1,073	1,026	621	8.1	47.0	44.9
南 越 前 町	9,590	1,087	4,768	3,735	2,024	11.3	49.7	38.9
越 前 町	19,505	2,200	10,248	7,038	3,645	11.3	52.6	36.1
美 浜 町	8,895	928	4,620	3,275	1,729	10.5	52.4	37.1
高 浜 町	9,967	1,141	5,307	3,250	1,736	11.8	54.7	33.5
お  お い  町	7,698	1,041	4,083	2,541	1,362	13.6	53.3	33.2
若 狭 町	13,433	1,641	6,748	5,000	2,787	12.3	50.4	37.3

(注1) 総数には、年齢不詳を含んでいる。

(注2) 構成比は、総数から年齢不詳を除いて算出している。

表 2 1 市町別・年齢（5歳階級）別人口（総数）

令和4年10月1日現在（単位：人）

市 町	0～4	5～9	10～14	15～19	20～24	25～29	30～34	35～39	40～44	45～49	50～54	55～59	60～64	65～69	70～74	75～79	80～84	85～89	90～	合計
県 計	26,479	30,627	34,280	36,354	29,599	32,327	34,937	40,094	44,499	53,666	52,120	46,983	47,654	48,651	61,228	41,856	34,555	26,626	19,790	752,976
福 井 市	9,378	10,592	11,747	12,270	11,285	11,296	12,444	14,401	15,630	18,597	18,411	16,062	15,770	15,550	19,808	14,199	11,576	8,714	6,184	258,733
敦 賀 市	2,148	2,605	2,899	3,053	2,220	2,639	2,859	3,469	3,826	4,685	4,478	4,029	4,022	4,227	4,960	3,346	2,586	1,974	1,525	63,009
小 浜 市	1,050	1,143	1,235	1,225	858	1,217	1,279	1,358	1,627	1,859	1,776	1,793	1,914	1,892	2,361	1,591	1,320	1,130	842	28,378
大 野 市	837	1,103	1,157	1,354	854	902	1,091	1,413	1,654	1,892	1,846	1,911	2,217	2,480	2,992	1,931	1,743	1,405	1,033	29,997
勝 山 市	592	795	912	971	613	715	832	1,018	1,128	1,404	1,256	1,262	1,590	1,753	2,143	1,346	1,198	992	791	21,414
鯖 江 市	2,738	3,034	3,498	3,691	2,795	3,025	3,429	3,956	4,428	5,339	4,936	4,014	3,771	3,874	5,155	3,531	2,852	2,001	1,441	68,046
あ  わ  ら  市	812	972	1,047	1,156	851	1,074	1,224	1,336	1,410	1,738	1,778	1,803	1,876	1,985	2,506	1,668	1,295	1,073	804	26,726
越 前 市	2,990	3,284	3,542	3,899	3,111	3,997	4,168	4,311	4,802	5,813	5,427	4,837	4,761	4,890	6,354	4,225	3,539	2,706	2,089	79,471
坂 井 市	2,991	3,761	4,249	4,484	3,740	3,725	3,877	4,618	5,190	6,499	6,356	5,608	5,555	5,516	6,868	4,721	3,752	2,825	1,984	87,130
永 平 寺 町	592	651	810	910	1,397	1,045	786	836	976	1,219	1,232	1,132	1,170	1,162	1,442	969	863	648	511	18,701
池 田 町	55	63	66	64	63	88	85	97	98	124	122	139	193	184	221	158	161	175	127	2,283
南 越 前 町	303	366	418	469	271	314	366	465	511	550	571	567	684	765	946	540	540	493	451	9,590
越 前 町	585	709	906	974	628	729	760	890	1,113	1,232	1,335	1,246	1,341	1,492	1,901	1,188	1,000	786	671	19,505
美 浜 町	286	321	321	398	204	393	429	445	479	546	555	577	594	676	870	605	516	373	235	8,895
高 浜 町	367	367	407	452	263	406	447	514	520	802	646	638	619	673	841	582	473	356	325	9,967
お  お い  町	312	334	395	349	189	327	338	409	399	495	509	478	590	539	640	421	373	316	252	7,698
若 狭 町	443	527	671	635	257	435	523	558	708	872	886	887	987	993	1,220	835	768	659	525	13,433

(注)年齢不詳 10,651人を合計に含む。

表 2 1 市町別・年齢（5歳階級）別人口（男）

令和4年10月1日現在（単位：人）

市 町	0～4	5～9	10～14	15～19	20～24	25～29	30～34	35～39	40～44	45～49	50～54	55～59	60～64	65～69	70～74	75～79	80～84	85～89	90～	合計
県 計	13,579	15,767	17,587	18,829	15,910	17,061	18,134	20,442	22,812	27,411	26,322	23,205	23,374	23,751	29,286	19,118	14,483	9,446	5,065	367,932
福 井 市	4,891	5,434	6,106	6,411	6,372	5,836	6,310	7,279	7,961	9,397	9,219	7,895	7,660	7,444	9,281	6,361	4,863	3,198	1,591	126,376
敦 賀 市	1,082	1,330	1,448	1,616	1,161	1,473	1,500	1,773	2,005	2,383	2,282	2,081	2,046	2,105	2,374	1,501	1,080	678	401	31,171
小 浜 市	553	573	649	662	494	696	707	694	875	930	925	903	985	955	1,157	726	520	377	198	14,066
大 野 市	406	557	585	702	442	465	579	712	851	1,001	939	935	1,084	1,200	1,479	875	727	470	266	14,403
勝 山 市	293	419	473	502	288	377	435	513	569	719	619	598	767	856	1,075	630	510	324	185	10,246
鯖 江 市	1,397	1,587	1,755	1,914	1,406	1,556	1,747	2,000	2,272	2,718	2,504	1,993	1,819	1,867	2,391	1,662	1,213	739	388	33,257
あ  わ  ら  市	403	494	519	574	441	565	614	684	730	876	899	859	880	956	1,207	786	497	357	180	12,695
越 前 市	1,522	1,729	1,864	1,993	1,622	2,074	2,186	2,231	2,465	3,060	2,754	2,414	2,375	2,357	3,035	1,985	1,497	972	579	39,177
坂 井 市	1,565	1,904	2,157	2,303	1,908	1,875	1,992	2,320	2,601	3,284	3,177	2,700	2,701	2,693	3,239	2,191	1,630	1,001	505	42,131
永 平 寺 町	286	324	410	457	728	584	400	432	491	619	599	528	573	581	728	443	370	224	134	9,122
池 田 町	26	33	33	36	32	48	54	52	60	74	73	67	89	107	110	69	70	65	33	1,131
南 越 前 町	154	191	232	256	128	171	186	247	268	294	271	285	314	375	486	240	222	166	119	4,605
越 前 町	299	373	451	500	327	413	410	480	570	619	682	598	651	728	977	545	404	263	167	9,472
美 浜 町	153	181	161	204	121	217	243	240	253	305	321	314	286	365	418	268	208	129	53	4,484
高 浜 町	185	204	209	230	186	260	272	285	281	436	339	340	326	367	401	281	203	141	82	5,272
お  お い  町	145	160	203	176	113	202	209	196	202	274	274	264	320	284	326	179	151	100	61	3,867
若 狭 町	219	274	332	293	141	249	290	304	358	422	445	431	498	511	602	376	318	242	123	6,457

(注)年齢不詳 6,350人を合計に含む。



表 2 1 市町別・年齢（5歳階級）別人口（女）

令和4年10月1日現在（単位：人）

市 町	0～4	5～9	10～14	15～19	20～24	25～29	30～34	35～39	40～44	45～49	50～54	55～59	60～64	65～69	70～74	75～79	80～84	85～89	90～	合計
県 計	12,900	14,860	16,693	17,525	13,689	15,266	16,803	19,652	21,687	26,255	25,798	23,778	24,280	24,900	31,942	22,738	20,072	17,180	14,725	385,044
福 井 市	4,487	5,158	5,641	5,859	4,913	5,460	6,134	7,122	7,669	9,200	9,192	8,167	8,110	8,106	10,527	7,838	6,713	5,516	4,593	132,357
敦 賀 市	1,066	1,275	1,451	1,437	1,059	1,166	1,359	1,696	1,821	2,302	2,196	1,948	1,976	2,122	2,586	1,845	1,506	1,296	1,124	31,838
小 浜 市	497	570	586	563	364	521	572	664	752	929	851	890	929	937	1,204	865	800	753	644	14,312
大 野 市	431	546	572	652	412	437	512	701	803	891	907	976	1,133	1,280	1,513	1,056	1,016	935	767	15,594
勝 山 市	299	376	439	469	325	338	397	505	559	685	637	664	823	897	1,068	716	688	668	606	11,168
鯖 江 市	1,341	1,447	1,743	1,777	1,389	1,469	1,682	1,956	2,156	2,621	2,432	2,021	1,952	2,007	2,764	1,869	1,639	1,262	1,053	34,789
あ  わ  ら  市	409	478	528	582	410	509	610	652	680	862	879	944	996	1,029	1,299	882	798	716	624	14,031
越 前 市	1,468	1,555	1,678	1,906	1,489	1,923	1,982	2,080	2,337	2,753	2,673	2,423	2,386	2,533	3,319	2,240	2,042	1,734	1,510	40,294
坂 井 市	1,426	1,857	2,092	2,181	1,832	1,850	1,885	2,298	2,589	3,215	3,179	2,908	2,854	2,823	3,629	2,530	2,122	1,824	1,479	44,999
永 平 寺 町	306	327	400	453	669	461	386	404	485	600	633	604	597	581	714	526	493	424	377	9,579
池 田 町	29	30	33	28	31	40	31	45	38	50	49	72	104	77	111	89	91	110	94	1,152
南 越 前 町	149	175	186	213	143	143	180	218	243	256	300	282	370	390	460	300	318	327	332	4,985
越 前 町	286	336	455	474	301	316	350	410	543	613	653	648	690	764	924	643	596	523	504	10,033
美 浜 町	133	140	160	194	83	176	186	205	226	241	234	263	308	311	452	337	308	244	182	4,411
高 浜 町	182	163	198	222	77	146	175	229	239	366	307	298	293	306	440	301	270	215	243	4,695
お  お  い  町	167	174	192	173	76	125	129	213	197	221	235	214	270	255	314	242	222	216	191	3,831
若 狭 町	224	253	339	342	116	186	233	254	350	450	441	456	489	482	618	459	450	417	402	6,976

(注)年齢不詳 4,301人を合計に含む。

表 2 2 市町別・年齢別・男女別人口

令和4年10月1日現在  
県 計

年齢	男女計	男	女
<b>0～4</b>	<b>26,479</b>	<b>13,579</b>	<b>12,900</b>
0	5,063	2,603	2,460
1	5,217	2,675	2,542
2	5,228	2,661	2,567
3	5,363	2,754	2,609
4	5,608	2,886	2,722
<b>5～9</b>	<b>30,627</b>	<b>15,767</b>	<b>14,860</b>
5	5,802	2,964	2,838
6	5,959	3,080	2,879
7	6,249	3,259	2,990
8	6,183	3,192	2,991
9	6,434	3,272	3,162
<b>10～14</b>	<b>34,280</b>	<b>17,587</b>	<b>16,693</b>
10	6,513	3,354	3,159
11	6,742	3,469	3,273
12	6,797	3,475	3,322
13	7,077	3,648	3,429
14	7,151	3,641	3,510
<b>15～19</b>	<b>36,354</b>	<b>18,829</b>	<b>17,525</b>
15	7,098	3,655	3,443
16	7,169	3,691	3,478
17	7,206	3,740	3,466
18	7,349	3,802	3,547
19	7,532	3,941	3,591
<b>20～24</b>	<b>29,599</b>	<b>15,910</b>	<b>13,689</b>
20	6,768	3,551	3,217
21	5,693	3,030	2,663
22	5,773	3,159	2,614
23	5,586	3,076	2,510
24	5,779	3,094	2,685
<b>25～29</b>	<b>32,327</b>	<b>17,061</b>	<b>15,266</b>
25	6,203	3,310	2,893
26	6,331	3,330	3,001
27	6,638	3,519	3,119
28	6,632	3,425	3,207
29	6,523	3,477	3,046
<b>30～34</b>	<b>34,937</b>	<b>18,134</b>	<b>16,803</b>
30	6,669	3,505	3,164
31	6,728	3,543	3,185
32	6,858	3,501	3,357
33	7,371	3,816	3,555
34	7,311	3,769	3,542
<b>35～39</b>	<b>40,094</b>	<b>20,442</b>	<b>19,652</b>
35	7,568	3,853	3,715
36	7,707	3,995	3,712
37	8,054	4,062	3,992
38	8,315	4,244	4,071
39	8,450	4,288	4,162
<b>40～44</b>	<b>44,499</b>	<b>22,812</b>	<b>21,687</b>
40	8,244	4,201	4,043
41	8,442	4,338	4,104
42	9,083	4,567	4,516
43	9,080	4,728	4,352
44	9,650	4,978	4,672

年齢	男女計	男	女
<b>45～49</b>	<b>53,666</b>	<b>27,411</b>	<b>26,255</b>
45	9,899	5,066	4,833
46	10,273	5,214	5,059
47	10,726	5,480	5,246
48	11,232	5,747	5,485
49	11,536	5,904	5,632
<b>50～54</b>	<b>52,120</b>	<b>26,322</b>	<b>25,798</b>
50	11,320	5,737	5,583
51	10,559	5,392	5,167
52	10,197	5,171	5,026
53	9,978	5,019	4,959
54	10,066	5,003	5,063
<b>55～59</b>	<b>46,983</b>	<b>23,205</b>	<b>23,778</b>
55	10,218	5,030	5,188
56	7,368	3,598	3,770
57	10,142	5,119	5,023
58	9,605	4,686	4,919
59	9,650	4,772	4,878
<b>60～64</b>	<b>47,654</b>	<b>23,374</b>	<b>24,280</b>
60	9,225	4,653	4,572
61	9,428	4,635	4,793
62	9,418	4,608	4,810
63	10,037	4,826	5,211
64	9,546	4,652	4,894
<b>65～69</b>	<b>48,651</b>	<b>23,751</b>	<b>24,900</b>
65	9,056	4,533	4,523
66	9,595	4,644	4,951
67	10,158	4,941	5,217
68	9,558	4,646	4,912
69	10,284	4,987	5,297
<b>70～74</b>	<b>61,228</b>	<b>29,286</b>	<b>31,942</b>
70	10,828	5,174	5,654
71	11,290	5,444	5,846
72	12,439	5,988	6,451
73	13,423	6,456	6,967
74	13,248	6,224	7,024
<b>75～79</b>	<b>41,856</b>	<b>19,118</b>	<b>22,738</b>
75	11,632	5,519	6,113
76	5,937	2,759	3,178
77	6,876	3,088	3,788
78	8,596	3,768	4,828
79	8,815	3,984	4,831
<b>80～84</b>	<b>34,555</b>	<b>14,483</b>	<b>20,072</b>
80	8,660	3,740	4,920
81	7,761	3,376	4,385
82	6,716	2,771	3,945
83	5,457	2,264	3,193
84	5,961	2,332	3,629
<b>85～89</b>	<b>26,626</b>	<b>9,446</b>	<b>17,180</b>
85	6,084	2,299	3,785
86	6,241	2,289	3,952
87	5,107	1,766	3,341
88	4,760	1,579	3,181
89	4,434	1,513	2,921
<b>90～</b>	<b>19,790</b>	<b>5,065</b>	<b>14,725</b>
<b>年齢不詳</b>	<b>10,651</b>	<b>6,350</b>	<b>4,301</b>
<b>合計</b>	<b>752,976</b>	<b>367,932</b>	<b>385,044</b>

表 2 2 市町別・年齢別・男女別人口

令和4年10月1日現在  
福井市

年齢	男女計	男	女
<b>0～4</b>	<b>9,378</b>	<b>4,891</b>	<b>4,487</b>
0	1,814	945	869
1	1,823	946	877
2	1,858	964	894
3	1,951	1,046	905
4	1,932	990	942
<b>5～9</b>	<b>10,592</b>	<b>5,434</b>	<b>5,158</b>
5	2,032	1,022	1,010
6	2,098	1,086	1,012
7	2,168	1,140	1,028
8	2,120	1,066	1,054
9	2,174	1,120	1,054
<b>10～14</b>	<b>11,747</b>	<b>6,106</b>	<b>5,641</b>
10	2,262	1,197	1,065
11	2,303	1,232	1,071
12	2,309	1,195	1,114
13	2,390	1,226	1,164
14	2,483	1,256	1,227
<b>15～19</b>	<b>12,270</b>	<b>6,411</b>	<b>5,859</b>
15	2,395	1,261	1,134
16	2,344	1,192	1,152
17	2,451	1,267	1,184
18	2,566	1,352	1,214
19	2,514	1,339	1,175
<b>20～24</b>	<b>11,285</b>	<b>6,372</b>	<b>4,913</b>
20	2,510	1,365	1,145
21	2,165	1,242	923
22	2,293	1,299	994
23	2,201	1,312	889
24	2,116	1,154	962
<b>25～29</b>	<b>11,296</b>	<b>5,836</b>	<b>5,460</b>
25	2,135	1,115	1,020
26	2,282	1,184	1,098
27	2,320	1,199	1,121
28	2,289	1,159	1,130
29	2,270	1,179	1,091
<b>30～34</b>	<b>12,444</b>	<b>6,310</b>	<b>6,134</b>
30	2,416	1,191	1,225
31	2,430	1,257	1,173
32	2,374	1,181	1,193
33	2,580	1,311	1,269
34	2,644	1,370	1,274
<b>35～39</b>	<b>14,401</b>	<b>7,279</b>	<b>7,122</b>
35	2,732	1,353	1,379
36	2,781	1,452	1,329
37	2,840	1,424	1,416
38	2,988	1,530	1,458
39	3,060	1,520	1,540
<b>40～44</b>	<b>15,630</b>	<b>7,961</b>	<b>7,669</b>
40	2,911	1,494	1,417
41	2,945	1,473	1,472
42	3,204	1,590	1,614
43	3,220	1,670	1,550
44	3,350	1,734	1,616

年齢	男女計	男	女
<b>45～49</b>	<b>18,597</b>	<b>9,397</b>	<b>9,200</b>
45	3,394	1,735	1,659
46	3,474	1,733	1,741
47	3,750	1,922	1,828
48	3,922	1,959	1,963
49	4,057	2,048	2,009
<b>50～54</b>	<b>18,411</b>	<b>9,219</b>	<b>9,192</b>
50	3,980	2,014	1,966
51	3,797	1,869	1,928
52	3,620	1,850	1,770
53	3,516	1,775	1,741
54	3,498	1,711	1,787
<b>55～59</b>	<b>16,062</b>	<b>7,895</b>	<b>8,167</b>
55	3,526	1,761	1,765
56	2,548	1,221	1,327
57	3,517	1,782	1,735
58	3,235	1,543	1,692
59	3,236	1,588	1,648
<b>60～64</b>	<b>15,770</b>	<b>7,660</b>	<b>8,110</b>
60	2,998	1,510	1,488
61	3,224	1,549	1,675
62	3,165	1,515	1,650
63	3,265	1,532	1,733
64	3,118	1,554	1,564
<b>65～69</b>	<b>15,550</b>	<b>7,444</b>	<b>8,106</b>
65	2,913	1,422	1,491
66	3,072	1,429	1,643
67	3,201	1,533	1,668
68	3,136	1,499	1,637
69	3,228	1,561	1,667
<b>70～74</b>	<b>19,808</b>	<b>9,281</b>	<b>10,527</b>
70	3,363	1,556	1,807
71	3,613	1,685	1,928
72	3,968	1,874	2,094
73	4,343	2,086	2,257
74	4,521	2,080	2,441
<b>75～79</b>	<b>14,199</b>	<b>6,361</b>	<b>7,838</b>
75	3,941	1,798	2,143
76	1,955	890	1,065
77	2,364	1,052	1,312
78	2,913	1,272	1,641
79	3,026	1,349	1,677
<b>80～84</b>	<b>11,576</b>	<b>4,863</b>	<b>6,713</b>
80	2,970	1,273	1,697
81	2,586	1,148	1,438
82	2,300	963	1,337
83	1,781	763	1,018
84	1,939	716	1,223
<b>85～89</b>	<b>8,714</b>	<b>3,198</b>	<b>5,516</b>
85	1,996	753	1,243
86	2,071	813	1,258
87	1,593	596	997
88	1,562	531	1,031
89	1,492	505	987
<b>90～</b>	<b>6,184</b>	<b>1,591</b>	<b>4,593</b>
<b>年齢不詳</b>	<b>4,819</b>	<b>2,867</b>	<b>1,952</b>
<b>合計</b>	<b>258,733</b>	<b>126,376</b>	<b>132,357</b>

表 2 2 市町別・年齢別・男女別人口

令和4年10月1日現在  
敦賀市

年齢	男女計	男	女
<b>0～4</b>	<b>2,148</b>	<b>1,082</b>	<b>1,066</b>
0	417	200	217
1	452	224	228
2	412	203	209
3	414	207	207
4	453	248	205
<b>5～9</b>	<b>2,605</b>	<b>1,330</b>	<b>1,275</b>
5	507	274	233
6	502	258	244
7	514	263	251
8	534	270	264
9	548	265	283
<b>10～14</b>	<b>2,899</b>	<b>1,448</b>	<b>1,451</b>
10	545	274	271
11	590	284	306
12	583	310	273
13	567	284	283
14	614	296	318
<b>15～19</b>	<b>3,053</b>	<b>1,616</b>	<b>1,437</b>
15	607	317	290
16	603	338	265
17	576	302	274
18	631	323	308
19	636	336	300
<b>20～24</b>	<b>2,220</b>	<b>1,161</b>	<b>1,059</b>
20	519	271	248
21	415	209	206
22	364	185	179
23	440	239	201
24	482	257	225
<b>25～29</b>	<b>2,639</b>	<b>1,473</b>	<b>1,166</b>
25	518	294	224
26	503	277	226
27	506	273	233
28	527	288	239
29	585	341	244
<b>30～34</b>	<b>2,859</b>	<b>1,500</b>	<b>1,359</b>
30	516	262	254
31	547	288	259
32	618	325	293
33	630	344	286
34	548	281	267
<b>35～39</b>	<b>3,469</b>	<b>1,773</b>	<b>1,696</b>
35	639	338	301
36	666	356	310
37	711	347	364
38	723	360	363
39	730	372	358
<b>40～44</b>	<b>3,826</b>	<b>2,005</b>	<b>1,821</b>
40	706	390	316
41	786	395	391
42	760	388	372
43	757	387	370
44	817	445	372

年齢	男女計	男	女
<b>45～49</b>	<b>4,685</b>	<b>2,383</b>	<b>2,302</b>
45	834	425	409
46	946	492	454
47	933	473	460
48	941	470	471
49	1,031	523	508
<b>50～54</b>	<b>4,478</b>	<b>2,282</b>	<b>2,196</b>
50	988	496	492
51	909	469	440
52	854	423	431
53	865	447	418
54	862	447	415
<b>55～59</b>	<b>4,029</b>	<b>2,081</b>	<b>1,948</b>
55	912	468	444
56	615	312	303
57	843	445	398
58	838	434	404
59	821	422	399
<b>60～64</b>	<b>4,022</b>	<b>2,046</b>	<b>1,976</b>
60	827	412	415
61	786	430	356
62	779	375	404
63	854	433	421
64	776	396	380
<b>65～69</b>	<b>4,227</b>	<b>2,105</b>	<b>2,122</b>
65	779	388	391
66	884	425	459
67	874	445	429
68	804	412	392
69	886	435	451
<b>70～74</b>	<b>4,960</b>	<b>2,374</b>	<b>2,586</b>
70	881	430	451
71	886	436	450
72	1,051	492	559
73	1,111	543	568
74	1,031	473	558
<b>75～79</b>	<b>3,346</b>	<b>1,501</b>	<b>1,845</b>
75	916	425	491
76	532	245	287
77	560	263	297
78	667	277	390
79	671	291	380
<b>80～84</b>	<b>2,586</b>	<b>1,080</b>	<b>1,506</b>
80	640	271	369
81	554	247	307
82	503	202	301
83	437	174	263
84	452	186	266
<b>85～89</b>	<b>1,974</b>	<b>678</b>	<b>1,296</b>
85	455	173	282
86	448	154	294
87	400	132	268
88	347	108	239
89	324	111	213
<b>90～</b>	<b>1,525</b>	<b>401</b>	<b>1,124</b>
<b>年齢不詳</b>	<b>1,459</b>	<b>852</b>	<b>607</b>
<b>合計</b>	<b>63,009</b>	<b>31,171</b>	<b>31,838</b>

表 2 2 市町別・年齢別・男女別人口

令和4年10月1日現在  
小浜市

年齢	男女計	男	女
<b>0～4</b>	<b>1,050</b>	<b>553</b>	<b>497</b>
0	214	113	101
1	202	107	95
2	214	117	97
3	207	112	95
4	213	104	109
<b>5～9</b>	<b>1,143</b>	<b>573</b>	<b>570</b>
5	218	116	102
6	237	121	116
7	243	115	128
8	206	104	102
9	239	117	122
<b>10～14</b>	<b>1,235</b>	<b>649</b>	<b>586</b>
10	256	129	127
11	236	126	110
12	246	130	116
13	249	134	115
14	248	130	118
<b>15～19</b>	<b>1,225</b>	<b>662</b>	<b>563</b>
15	231	126	105
16	257	126	131
17	232	128	104
18	239	126	113
19	266	156	110
<b>20～24</b>	<b>858</b>	<b>494</b>	<b>364</b>
20	171	84	87
21	130	75	55
22	175	102	73
23	179	102	77
24	203	131	72
<b>25～29</b>	<b>1,217</b>	<b>696</b>	<b>521</b>
25	232	138	94
26	231	117	114
27	237	140	97
28	263	158	105
29	254	143	111
<b>30～34</b>	<b>1,279</b>	<b>707</b>	<b>572</b>
30	247	149	98
31	264	145	119
32	230	111	119
33	267	158	109
34	271	144	127
<b>35～39</b>	<b>1,358</b>	<b>694</b>	<b>664</b>
35	236	117	119
36	266	149	117
37	283	139	144
38	286	144	142
39	287	145	142
<b>40～44</b>	<b>1,627</b>	<b>875</b>	<b>752</b>
40	326	158	168
41	314	179	135
42	327	183	144
43	306	172	134
44	354	183	171

年齢	男女計	男	女
<b>45～49</b>	<b>1,859</b>	<b>930</b>	<b>929</b>
45	348	170	178
46	374	181	193
47	359	179	180
48	382	189	193
49	396	211	185
<b>50～54</b>	<b>1,776</b>	<b>925</b>	<b>851</b>
50	367	187	180
51	367	199	168
52	367	195	172
53	328	174	154
54	347	170	177
<b>55～59</b>	<b>1,793</b>	<b>903</b>	<b>890</b>
55	354	175	179
56	306	165	141
57	341	179	162
58	398	183	215
59	394	201	193
<b>60～64</b>	<b>1,914</b>	<b>985</b>	<b>929</b>
60	334	168	166
61	383	203	180
62	391	213	178
63	400	198	202
64	406	203	203
<b>65～69</b>	<b>1,892</b>	<b>955</b>	<b>937</b>
65	353	175	178
66	385	211	174
67	448	214	234
68	358	178	180
69	348	177	171
<b>70～74</b>	<b>2,361</b>	<b>1,157</b>	<b>1,204</b>
70	430	206	224
71	407	203	204
72	477	250	227
73	525	257	268
74	522	241	281
<b>75～79</b>	<b>1,591</b>	<b>726</b>	<b>865</b>
75	413	215	198
76	213	98	115
77	275	123	152
78	362	148	214
79	328	142	186
<b>80～84</b>	<b>1,320</b>	<b>520</b>	<b>800</b>
80	314	138	176
81	311	133	178
82	255	95	160
83	196	76	120
84	244	78	166
<b>85～89</b>	<b>1,130</b>	<b>377</b>	<b>753</b>
85	249	89	160
86	276	96	180
87	204	67	137
88	185	59	126
89	216	66	150
<b>90～</b>	<b>842</b>	<b>198</b>	<b>644</b>
<b>年齢不詳</b>	<b>908</b>	<b>487</b>	<b>421</b>
<b>合計</b>	<b>28,378</b>	<b>14,066</b>	<b>14,312</b>

表 2 2 市町別・年齢別・男女別人口

令和4年10月1日現在  
大野市

年齢	男女計	男	女
<b>0～4</b>	<b>837</b>	<b>406</b>	<b>431</b>
0	146	71	75
1	170	82	88
2	154	71	83
3	163	71	92
4	204	111	93
<b>5～9</b>	<b>1,103</b>	<b>557</b>	<b>546</b>
5	192	93	99
6	212	105	107
7	226	113	113
8	224	127	97
9	249	119	130
<b>10～14</b>	<b>1,157</b>	<b>585</b>	<b>572</b>
10	222	121	101
11	238	115	123
12	216	108	108
13	229	117	112
14	252	124	128
<b>15～19</b>	<b>1,354</b>	<b>702</b>	<b>652</b>
15	283	149	134
16	278	141	137
17	246	126	120
18	260	132	128
19	287	154	133
<b>20～24</b>	<b>854</b>	<b>442</b>	<b>412</b>
20	222	112	110
21	161	72	89
22	157	81	76
23	157	87	70
24	157	90	67
<b>25～29</b>	<b>902</b>	<b>465</b>	<b>437</b>
25	160	79	81
26	167	103	64
27	200	91	109
28	198	102	96
29	177	90	87
<b>30～34</b>	<b>1,091</b>	<b>579</b>	<b>512</b>
30	206	115	91
31	209	105	104
32	223	117	106
33	235	135	100
34	218	107	111
<b>35～39</b>	<b>1,413</b>	<b>712</b>	<b>701</b>
35	265	148	117
36	263	137	126
37	275	135	140
38	301	135	166
39	309	157	152
<b>40～44</b>	<b>1,654</b>	<b>851</b>	<b>803</b>
40	295	154	141
41	334	182	152
42	339	176	163
43	331	157	174
44	355	182	173

年齢	男女計	男	女
<b>45～49</b>	<b>1,892</b>	<b>1,001</b>	<b>891</b>
45	406	205	201
46	334	187	147
47	384	201	183
48	415	215	200
49	353	193	160
<b>50～54</b>	<b>1,846</b>	<b>939</b>	<b>907</b>
50	388	213	175
51	354	197	157
52	366	192	174
53	353	158	195
54	385	179	206
<b>55～59</b>	<b>1,911</b>	<b>935</b>	<b>976</b>
55	406	196	210
56	279	124	155
57	396	203	193
58	402	201	201
59	428	211	217
<b>60～64</b>	<b>2,217</b>	<b>1,084</b>	<b>1,133</b>
60	425	200	225
61	426	185	241
62	429	233	196
63	489	236	253
64	448	230	218
<b>65～69</b>	<b>2,480</b>	<b>1,200</b>	<b>1,280</b>
65	446	211	235
66	493	231	262
67	487	239	248
68	481	236	245
69	573	283	290
<b>70～74</b>	<b>2,992</b>	<b>1,479</b>	<b>1,513</b>
70	577	288	289
71	565	291	274
72	622	293	329
73	631	319	312
74	597	288	309
<b>75～79</b>	<b>1,931</b>	<b>875</b>	<b>1,056</b>
75	530	277	253
76	279	133	146
77	344	140	204
78	388	160	228
79	390	165	225
<b>80～84</b>	<b>1,743</b>	<b>727</b>	<b>1,016</b>
80	392	153	239
81	394	183	211
82	347	145	202
83	265	112	153
84	345	134	211
<b>85～89</b>	<b>1,405</b>	<b>470</b>	<b>935</b>
85	305	107	198
86	328	110	218
87	261	82	179
88	274	88	186
89	237	83	154
<b>90～</b>	<b>1,033</b>	<b>266</b>	<b>767</b>
<b>年齢不詳</b>	<b>182</b>	<b>128</b>	<b>54</b>
<b>合計</b>	<b>29,997</b>	<b>14,403</b>	<b>15,594</b>

表 2 2 市町別・年齢別・男女別人口

令和4年10月1日現在  
勝山市

年齢	男女計	男	女
<b>0～4</b>	<b>592</b>	<b>293</b>	<b>299</b>
0	101	49	52
1	128	68	60
2	129	57	72
3	120	61	59
4	114	58	56
<b>5～9</b>	<b>795</b>	<b>419</b>	<b>376</b>
5	167	90	77
6	164	89	75
7	142	72	70
8	171	96	75
9	151	72	79
<b>10～14</b>	<b>912</b>	<b>473</b>	<b>439</b>
10	172	87	85
11	169	89	80
12	177	90	87
13	208	105	103
14	186	102	84
<b>15～19</b>	<b>971</b>	<b>502</b>	<b>469</b>
15	186	95	91
16	212	113	99
17	195	88	107
18	185	98	87
19	193	108	85
<b>20～24</b>	<b>613</b>	<b>288</b>	<b>325</b>
20	143	72	71
21	110	55	55
22	121	52	69
23	122	62	60
24	117	47	70
<b>25～29</b>	<b>715</b>	<b>377</b>	<b>338</b>
25	133	63	70
26	159	81	78
27	150	84	66
28	133	65	68
29	140	84	56
<b>30～34</b>	<b>832</b>	<b>435</b>	<b>397</b>
30	144	74	70
31	152	79	73
32	154	83	71
33	177	96	81
34	205	103	102
<b>35～39</b>	<b>1,018</b>	<b>513</b>	<b>505</b>
35	182	92	90
36	181	85	96
37	208	113	95
38	223	114	109
39	224	109	115
<b>40～44</b>	<b>1,128</b>	<b>569</b>	<b>559</b>
40	218	111	107
41	200	111	89
42	236	114	122
43	208	109	99
44	266	124	142

年齢	男女計	男	女
<b>45～49</b>	<b>1,404</b>	<b>719</b>	<b>685</b>
45	279	149	130
46	276	138	138
47	252	133	119
48	295	154	141
49	302	145	157
<b>50～54</b>	<b>1,256</b>	<b>619</b>	<b>637</b>
50	282	136	146
51	236	131	105
52	256	124	132
53	228	110	118
54	254	118	136
<b>55～59</b>	<b>1,262</b>	<b>598</b>	<b>664</b>
55	253	113	140
56	197	99	98
57	293	144	149
58	268	130	138
59	251	112	139
<b>60～64</b>	<b>1,590</b>	<b>767</b>	<b>823</b>
60	305	153	152
61	284	129	155
62	284	144	140
63	344	164	180
64	373	177	196
<b>65～69</b>	<b>1,753</b>	<b>856</b>	<b>897</b>
65	328	170	158
66	311	139	172
67	385	187	198
68	351	180	171
69	378	180	198
<b>70～74</b>	<b>2,143</b>	<b>1,075</b>	<b>1,068</b>
70	406	193	213
71	415	213	202
72	442	223	219
73	455	228	227
74	425	218	207
<b>75～79</b>	<b>1,346</b>	<b>630</b>	<b>716</b>
75	381	193	188
76	197	90	107
77	186	86	100
78	312	129	183
79	270	132	138
<b>80～84</b>	<b>1,198</b>	<b>510</b>	<b>688</b>
80	285	125	160
81	269	122	147
82	242	90	152
83	202	77	125
84	200	96	104
<b>85～89</b>	<b>992</b>	<b>324</b>	<b>668</b>
85	210	70	140
86	233	79	154
87	202	66	136
88	186	62	124
89	161	47	114
<b>90～</b>	<b>791</b>	<b>185</b>	<b>606</b>
<b>年齢不詳</b>	<b>103</b>	<b>94</b>	<b>9</b>
<b>合計</b>	<b>21,414</b>	<b>10,246</b>	<b>11,168</b>

表 2 2 市町別・年齢別・男女別人口

令和4年10月1日現在  
鯖江市

年齢	男女計	男	女
<b>0～4</b>	<b>2,738</b>	<b>1,397</b>	<b>1,341</b>
0	513	264	249
1	530	274	256
2	523	281	242
3	591	306	285
4	581	272	309
<b>5～9</b>	<b>3,034</b>	<b>1,587</b>	<b>1,447</b>
5	572	301	271
6	587	298	289
7	643	339	304
8	579	300	279
9	653	349	304
<b>10～14</b>	<b>3,498</b>	<b>1,755</b>	<b>1,743</b>
10	685	332	353
11	701	358	343
12	694	349	345
13	725	390	335
14	693	326	367
<b>15～19</b>	<b>3,691</b>	<b>1,914</b>	<b>1,777</b>
15	700	356	344
16	727	361	366
17	741	397	344
18	760	398	362
19	763	402	361
<b>20～24</b>	<b>2,795</b>	<b>1,406</b>	<b>1,389</b>
20	702	353	349
21	535	262	273
22	535	280	255
23	537	266	271
24	486	245	241
<b>25～29</b>	<b>3,025</b>	<b>1,556</b>	<b>1,469</b>
25	552	289	263
26	592	283	309
27	644	345	299
28	635	316	319
29	602	323	279
<b>30～34</b>	<b>3,429</b>	<b>1,747</b>	<b>1,682</b>
30	675	369	306
31	648	334	314
32	657	332	325
33	706	326	380
34	743	386	357
<b>35～39</b>	<b>3,956</b>	<b>2,000</b>	<b>1,956</b>
35	767	400	367
36	717	367	350
37	777	389	388
38	871	443	428
39	824	401	423
<b>40～44</b>	<b>4,428</b>	<b>2,272</b>	<b>2,156</b>
40	855	440	415
41	808	413	395
42	882	427	455
43	927	490	437
44	956	502	454

年齢	男女計	男	女
<b>45～49</b>	<b>5,339</b>	<b>2,718</b>	<b>2,621</b>
45	989	503	486
46	990	490	500
47	1,104	564	540
48	1,113	575	538
49	1,143	586	557
<b>50～54</b>	<b>4,936</b>	<b>2,504</b>	<b>2,432</b>
50	1,081	538	543
51	1,028	533	495
52	995	493	502
53	902	459	443
54	930	481	449
<b>55～59</b>	<b>4,014</b>	<b>1,993</b>	<b>2,021</b>
55	936	464	472
56	624	304	320
57	847	426	421
58	794	404	390
59	813	395	418
<b>60～64</b>	<b>3,771</b>	<b>1,819</b>	<b>1,952</b>
60	771	376	395
61	730	362	368
62	737	357	380
63	789	381	408
64	744	343	401
<b>65～69</b>	<b>3,874</b>	<b>1,867</b>	<b>2,007</b>
65	699	349	350
66	769	378	391
67	866	393	473
68	731	367	364
69	809	380	429
<b>70～74</b>	<b>5,155</b>	<b>2,391</b>	<b>2,764</b>
70	813	375	438
71	966	453	513
72	1,056	487	569
73	1,179	555	624
74	1,141	521	620
<b>75～79</b>	<b>3,531</b>	<b>1,662</b>	<b>1,869</b>
75	930	422	508
76	538	252	286
77	577	276	301
78	725	339	386
79	761	373	388
<b>80～84</b>	<b>2,852</b>	<b>1,213</b>	<b>1,639</b>
80	724	335	389
81	630	271	359
82	552	224	328
83	463	190	273
84	483	193	290
<b>85～89</b>	<b>2,001</b>	<b>739</b>	<b>1,262</b>
85	458	184	274
86	481	180	301
87	390	130	260
88	361	133	228
89	311	112	199
<b>90～</b>	<b>1,441</b>	<b>388</b>	<b>1,053</b>
<b>年齢不詳</b>	<b>538</b>	<b>329</b>	<b>209</b>
<b>合計</b>	<b>68,046</b>	<b>33,257</b>	<b>34,789</b>



表 2 2 市町別・年齢別・男女別人口

令和4年10月1日現在  
あわら市

年齢	男女計	男	女
<b>0～4</b>	<b>812</b>	<b>403</b>	<b>409</b>
0	138	68	70
1	158	84	74
2	168	82	86
3	169	75	94
4	179	94	85
<b>5～9</b>	<b>972</b>	<b>494</b>	<b>478</b>
5	180	86	94
6	182	94	88
7	191	101	90
8	192	98	94
9	227	115	112
<b>10～14</b>	<b>1,047</b>	<b>519</b>	<b>528</b>
10	201	95	106
11	206	102	104
12	217	112	105
13	205	102	103
14	218	108	110
<b>15～19</b>	<b>1,156</b>	<b>574</b>	<b>582</b>
15	221	107	114
16	226	125	101
17	241	115	126
18	219	108	111
19	249	119	130
<b>20～24</b>	<b>851</b>	<b>441</b>	<b>410</b>
20	174	96	78
21	177	96	81
22	181	87	94
23	146	67	79
24	173	95	78
<b>25～29</b>	<b>1,074</b>	<b>565</b>	<b>509</b>
25	188	93	95
26	217	113	104
27	220	126	94
28	248	124	124
29	201	109	92
<b>30～34</b>	<b>1,224</b>	<b>614</b>	<b>610</b>
30	210	106	104
31	242	129	113
32	220	111	109
33	275	134	141
34	277	134	143
<b>35～39</b>	<b>1,336</b>	<b>684</b>	<b>652</b>
35	229	118	111
36	249	128	121
37	285	150	135
38	301	147	154
39	272	141	131
<b>40～44</b>	<b>1,410</b>	<b>730</b>	<b>680</b>
40	263	130	133
41	267	142	125
42	286	153	133
43	287	140	147
44	307	165	142

年齢	男女計	男	女
<b>45～49</b>	<b>1,738</b>	<b>876</b>	<b>862</b>
45	313	161	152
46	326	159	167
47	355	179	176
48	368	192	176
49	376	185	191
<b>50～54</b>	<b>1,778</b>	<b>899</b>	<b>879</b>
50	390	200	190
51	348	181	167
52	338	174	164
53	342	175	167
54	360	169	191
<b>55～59</b>	<b>1,803</b>	<b>859</b>	<b>944</b>
55	365	159	206
56	281	129	152
57	402	207	195
58	373	181	192
59	382	183	199
<b>60～64</b>	<b>1,876</b>	<b>880</b>	<b>996</b>
60	367	173	194
61	374	175	199
62	384	184	200
63	385	163	222
64	366	185	181
<b>65～69</b>	<b>1,985</b>	<b>956</b>	<b>1,029</b>
65	374	188	186
66	368	176	192
67	440	215	225
68	389	165	224
69	414	212	202
<b>70～74</b>	<b>2,506</b>	<b>1,207</b>	<b>1,299</b>
70	450	214	236
71	475	230	245
72	478	241	237
73	571	270	301
74	532	252	280
<b>75～79</b>	<b>1,668</b>	<b>786</b>	<b>882</b>
75	483	230	253
76	281	141	140
77	264	129	135
78	315	141	174
79	325	145	180
<b>80～84</b>	<b>1,295</b>	<b>497</b>	<b>798</b>
80	323	138	185
81	312	114	198
82	266	92	174
83	190	69	121
84	204	84	120
<b>85～89</b>	<b>1,073</b>	<b>357</b>	<b>716</b>
85	260	91	169
86	236	78	158
87	208	72	136
88	194	62	132
89	175	54	121
<b>90～</b>	<b>804</b>	<b>180</b>	<b>624</b>
<b>年齢不詳</b>	<b>318</b>	<b>174</b>	<b>144</b>
<b>合計</b>	<b>26,726</b>	<b>12,695</b>	<b>14,031</b>

表 2 2 市町別・年齢別・男女別人口

令和4年10月1日現在  
越前市

年齢	男女計	男	女
<b>0～4</b>	<b>2,990</b>	<b>1,522</b>	<b>1,468</b>
0	582	306	276
1	587	283	304
2	593	315	278
3	584	280	304
4	644	338	306
<b>5～9</b>	<b>3,284</b>	<b>1,729</b>	<b>1,555</b>
5	619	321	298
6	617	321	296
7	704	388	316
8	677	359	318
9	667	340	327
<b>10～14</b>	<b>3,542</b>	<b>1,864</b>	<b>1,678</b>
10	646	339	307
11	699	366	333
12	716	375	341
13	754	393	361
14	727	391	336
<b>15～19</b>	<b>3,899</b>	<b>1,993</b>	<b>1,906</b>
15	763	358	405
16	781	421	360
17	782	402	380
18	749	395	354
19	824	417	407
<b>20～24</b>	<b>3,111</b>	<b>1,622</b>	<b>1,489</b>
20	674	335	339
21	598	303	295
22	616	346	270
23	560	297	263
24	663	341	322
<b>25～29</b>	<b>3,997</b>	<b>2,074</b>	<b>1,923</b>
25	743	401	342
26	798	413	385
27	818	427	391
28	814	411	403
29	824	422	402
<b>30～34</b>	<b>4,168</b>	<b>2,186</b>	<b>1,982</b>
30	802	435	367
31	791	418	373
32	862	429	433
33	860	452	408
34	853	452	401
<b>35～39</b>	<b>4,311</b>	<b>2,231</b>	<b>2,080</b>
35	833	415	418
36	874	450	424
37	876	444	432
38	851	435	416
39	877	487	390
<b>40～44</b>	<b>4,802</b>	<b>2,465</b>	<b>2,337</b>
40	825	421	404
41	914	476	438
42	990	504	486
43	994	521	473
44	1,079	543	536

年齢	男女計	男	女
<b>45～49</b>	<b>5,813</b>	<b>3,060</b>	<b>2,753</b>
45	1,103	568	535
46	1,122	572	550
47	1,200	649	551
48	1,187	645	542
49	1,201	626	575
<b>50～54</b>	<b>5,427</b>	<b>2,754</b>	<b>2,673</b>
50	1,182	604	578
51	1,081	564	517
52	1,038	510	528
53	1,045	536	509
54	1,081	540	541
<b>55～59</b>	<b>4,837</b>	<b>2,414</b>	<b>2,423</b>
55	1,098	564	534
56	772	410	362
57	1,039	500	539
58	976	492	484
59	952	448	504
<b>60～64</b>	<b>4,761</b>	<b>2,375</b>	<b>2,386</b>
60	877	451	426
61	934	486	448
62	946	435	511
63	1,078	551	527
64	926	452	474
<b>65～69</b>	<b>4,890</b>	<b>2,357</b>	<b>2,533</b>
65	942	460	482
66	934	467	467
67	1,017	496	521
68	939	451	488
69	1,058	483	575
<b>70～74</b>	<b>6,354</b>	<b>3,035</b>	<b>3,319</b>
70	1,166	565	601
71	1,191	570	621
72	1,284	618	666
73	1,359	646	713
74	1,354	636	718
<b>75～79</b>	<b>4,225</b>	<b>1,985</b>	<b>2,240</b>
75	1,160	558	602
76	574	285	289
77	700	320	380
78	876	401	475
79	915	421	494
<b>80～84</b>	<b>3,539</b>	<b>1,497</b>	<b>2,042</b>
80	929	390	539
81	783	348	435
82	654	297	357
83	565	221	344
84	608	241	367
<b>85～89</b>	<b>2,706</b>	<b>972</b>	<b>1,734</b>
85	640	234	406
86	636	238	398
87	512	188	324
88	475	148	327
89	443	164	279
<b>90～</b>	<b>2,089</b>	<b>579</b>	<b>1,510</b>
年齢不詳	726	463	263
合計	79,471	39,177	40,294

表 2 2 市町別・年齢別・男女別人口

令和4年10月1日現在  
坂井市

年齢	男女計	男	女
<b>0～4</b>	<b>2,991</b>	<b>1,565</b>	<b>1,426</b>
0	581	315	266
1	575	307	268
2	586	282	304
3	606	320	286
4	643	341	302
<b>5～9</b>	<b>3,761</b>	<b>1,904</b>	<b>1,857</b>
5	682	340	342
6	733	365	368
7	734	377	357
8	797	414	383
9	815	408	407
<b>10～14</b>	<b>4,249</b>	<b>2,157</b>	<b>2,092</b>
10	786	397	389
11	815	407	408
12	838	406	432
13	916	460	456
14	894	487	407
<b>15～19</b>	<b>4,484</b>	<b>2,303</b>	<b>2,181</b>
15	897	477	420
16	887	444	443
17	906	488	418
18	886	457	429
19	908	437	471
<b>20～24</b>	<b>3,740</b>	<b>1,908</b>	<b>1,832</b>
20	876	463	413
21	756	378	378
22	708	373	335
23	668	317	351
24	732	377	355
<b>25～29</b>	<b>3,725</b>	<b>1,875</b>	<b>1,850</b>
25	770	387	383
26	699	365	334
27	762	378	384
28	785	391	394
29	709	354	355
<b>30～34</b>	<b>3,877</b>	<b>1,992</b>	<b>1,885</b>
30	769	419	350
31	696	366	330
32	751	390	361
33	852	421	431
34	809	396	413
<b>35～39</b>	<b>4,618</b>	<b>2,320</b>	<b>2,298</b>
35	864	437	427
36	870	440	430
37	969	474	495
38	939	492	447
39	976	477	499
<b>40～44</b>	<b>5,190</b>	<b>2,601</b>	<b>2,589</b>
40	974	474	500
41	961	492	469
42	1,054	523	531
43	1,067	558	509
44	1,134	554	580

年齢	男女計	男	女
<b>45～49</b>	<b>6,499</b>	<b>3,284</b>	<b>3,215</b>
45	1,132	586	546
46	1,262	640	622
47	1,274	626	648
48	1,399	715	684
49	1,432	717	715
<b>50～54</b>	<b>6,356</b>	<b>3,177</b>	<b>3,179</b>
50	1,407	707	700
51	1,285	651	634
52	1,223	621	602
53	1,244	601	643
54	1,197	597	600
<b>55～59</b>	<b>5,608</b>	<b>2,700</b>	<b>2,908</b>
55	1,229	577	652
56	879	419	460
57	1,230	618	612
58	1,135	535	600
59	1,135	551	584
<b>60～64</b>	<b>5,555</b>	<b>2,701</b>	<b>2,854</b>
60	1,123	574	549
61	1,102	510	592
62	1,056	517	539
63	1,155	558	597
64	1,119	542	577
<b>65～69</b>	<b>5,516</b>	<b>2,693</b>	<b>2,823</b>
65	1,038	515	523
66	1,146	553	593
67	1,094	541	553
68	1,064	522	542
69	1,174	562	612
<b>70～74</b>	<b>6,868</b>	<b>3,239</b>	<b>3,629</b>
70	1,245	594	651
71	1,297	611	686
72	1,371	639	732
73	1,563	735	828
74	1,392	660	732
<b>75～79</b>	<b>4,721</b>	<b>2,191</b>	<b>2,530</b>
75	1,389	673	716
76	654	290	364
77	774	357	417
78	916	414	502
79	988	457	531
<b>80～84</b>	<b>3,752</b>	<b>1,630</b>	<b>2,122</b>
80	946	432	514
81	870	366	504
82	710	303	407
83	593	273	320
84	633	256	377
<b>85～89</b>	<b>2,825</b>	<b>1,001</b>	<b>1,824</b>
85	669	261	408
86	667	241	426
87	576	183	393
88	482	170	312
89	431	146	285
<b>90～</b>	<b>1,984</b>	<b>505</b>	<b>1,479</b>
<b>年齢不詳</b>	<b>811</b>	<b>385</b>	<b>426</b>
<b>合計</b>	<b>87,130</b>	<b>42,131</b>	<b>44,999</b>

表 2 2 市町別・年齢別・男女別人口

令和4年10月1日現在  
永平寺町

年齢	男女計	男	女
<b>0～4</b>	<b>592</b>	<b>286</b>	<b>306</b>
0	112	51	61
1	126	61	65
2	119	55	64
3	113	57	56
4	122	62	60
<b>5～9</b>	<b>651</b>	<b>324</b>	<b>327</b>
5	127	55	72
6	110	64	46
7	132	65	67
8	144	71	73
9	138	69	69
<b>10～14</b>	<b>810</b>	<b>410</b>	<b>400</b>
10	155	76	79
11	156	71	85
12	160	87	73
13	170	86	84
14	169	90	79
<b>15～19</b>	<b>910</b>	<b>457</b>	<b>453</b>
15	157	73	84
16	189	96	93
17	185	94	91
18	181	83	98
19	198	111	87
<b>20～24</b>	<b>1,397</b>	<b>728</b>	<b>669</b>
20	261	141	120
21	274	146	128
22	289	148	141
23	299	155	144
24	274	138	136
<b>25～29</b>	<b>1,045</b>	<b>584</b>	<b>461</b>
25	260	156	104
26	205	110	95
27	225	134	91
28	179	86	93
29	176	98	78
<b>30～34</b>	<b>786</b>	<b>400</b>	<b>386</b>
30	125	60	65
31	148	78	70
32	172	76	96
33	171	96	75
34	170	90	80
<b>35～39</b>	<b>836</b>	<b>432</b>	<b>404</b>
35	142	72	70
36	178	93	85
37	198	106	92
38	144	79	65
39	174	82	92
<b>40～44</b>	<b>976</b>	<b>491</b>	<b>485</b>
40	163	77	86
41	199	101	98
42	225	112	113
43	187	96	91
44	202	105	97

年齢	男女計	男	女
<b>45～49</b>	<b>1,219</b>	<b>619</b>	<b>600</b>
45	230	122	108
46	230	111	119
47	260	134	126
48	244	124	120
49	255	128	127
<b>50～54</b>	<b>1,232</b>	<b>599</b>	<b>633</b>
50	273	125	148
51	232	111	121
52	233	117	116
53	249	128	121
54	245	118	127
<b>55～59</b>	<b>1,132</b>	<b>528</b>	<b>604</b>
55	243	116	127
56	180	78	102
57	248	103	145
58	235	120	115
59	226	111	115
<b>60～64</b>	<b>1,170</b>	<b>573</b>	<b>597</b>
60	218	118	100
61	239	117	122
62	242	110	132
63	235	121	114
64	236	107	129
<b>65～69</b>	<b>1,162</b>	<b>581</b>	<b>581</b>
65	229	116	113
66	220	114	106
67	236	113	123
68	228	105	123
69	249	133	116
<b>70～74</b>	<b>1,442</b>	<b>728</b>	<b>714</b>
70	260	129	131
71	272	137	135
72	286	152	134
73	297	143	154
74	327	167	160
<b>75～79</b>	<b>969</b>	<b>443</b>	<b>526</b>
75	279	142	137
76	135	65	70
77	147	54	93
78	195	89	106
79	213	93	120
<b>80～84</b>	<b>863</b>	<b>370</b>	<b>493</b>
80	207	88	119
81	200	90	110
82	157	62	95
83	152	63	89
84	147	67	80
<b>85～89</b>	<b>648</b>	<b>224</b>	<b>424</b>
85	139	58	81
86	143	46	97
87	134	37	97
88	120	42	78
89	112	41	71
<b>90～</b>	<b>511</b>	<b>134</b>	<b>377</b>
<b>年齢不詳</b>	<b>350</b>	<b>211</b>	<b>139</b>
<b>合計</b>	<b>18,701</b>	<b>9,122</b>	<b>9,579</b>

表 2 2 市町別・年齢別・男女別人口

令和4年10月1日現在  
池田町

年齢	男女計	男	女
<b>0～4</b>	<b>55</b>	<b>26</b>	<b>29</b>
0	9	4	5
1	10	4	6
2	20	12	8
3	9	4	5
4	7	2	5
<b>5～9</b>	<b>63</b>	<b>33</b>	<b>30</b>
5	16	10	6
6	12	3	9
7	15	9	6
8	13	7	6
9	7	4	3
<b>10～14</b>	<b>66</b>	<b>33</b>	<b>33</b>
10	11	6	5
11	11	7	4
12	12	5	7
13	19	8	11
14	13	7	6
<b>15～19</b>	<b>64</b>	<b>36</b>	<b>28</b>
15	16	10	6
16	13	7	6
17	10	6	4
18	12	8	4
19	13	5	8
<b>20～24</b>	<b>63</b>	<b>32</b>	<b>31</b>
20	12	6	6
21	16	8	8
22	16	10	6
23	10	3	7
24	9	5	4
<b>25～29</b>	<b>88</b>	<b>48</b>	<b>40</b>
25	17	8	9
26	17	11	6
27	32	16	16
28	11	7	4
29	11	6	5
<b>30～34</b>	<b>85</b>	<b>54</b>	<b>31</b>
30	11	5	6
31	22	16	6
32	23	12	11
33	12	9	3
34	17	12	5
<b>35～39</b>	<b>97</b>	<b>52</b>	<b>45</b>
35	16	9	7
36	21	12	9
37	19	9	10
38	20	12	8
39	21	10	11
<b>40～44</b>	<b>98</b>	<b>60</b>	<b>38</b>
40	19	11	8
41	20	14	6
42	21	8	13
43	22	17	5
44	16	10	6

年齢	男女計	男	女
<b>45～49</b>	<b>124</b>	<b>74</b>	<b>50</b>
45	22	13	9
46	27	13	14
47	20	14	6
48	30	19	11
49	25	15	10
<b>50～54</b>	<b>122</b>	<b>73</b>	<b>49</b>
50	25	12	13
51	35	19	16
52	19	13	6
53	17	12	5
54	26	17	9
<b>55～59</b>	<b>139</b>	<b>67</b>	<b>72</b>
55	16	8	8
56	19	10	9
57	37	18	19
58	42	21	21
59	25	10	15
<b>60～64</b>	<b>193</b>	<b>89</b>	<b>104</b>
60	41	19	22
61	45	26	19
62	42	21	21
63	28	9	19
64	37	14	23
<b>65～69</b>	<b>184</b>	<b>107</b>	<b>77</b>
65	41	24	17
66	28	13	15
67	46	26	20
68	39	24	15
69	30	20	10
<b>70～74</b>	<b>221</b>	<b>110</b>	<b>111</b>
70	46	29	17
71	39	19	20
72	47	23	24
73	38	17	21
74	51	22	29
<b>75～79</b>	<b>158</b>	<b>69</b>	<b>89</b>
75	38	14	24
76	28	16	12
77	24	4	20
78	27	17	10
79	41	18	23
<b>80～84</b>	<b>161</b>	<b>70</b>	<b>91</b>
80	30	14	16
81	37	19	18
82	40	16	24
83	18	9	9
84	36	12	24
<b>85～89</b>	<b>175</b>	<b>65</b>	<b>110</b>
85	42	15	27
86	40	17	23
87	30	10	20
88	33	15	18
89	30	8	22
<b>90～</b>	<b>127</b>	<b>33</b>	<b>94</b>
年齢不詳	0	0	0
合計	2,283	1,131	1,152

表 2 2 市町別・年齢別・男女別人口

令和4年10月1日現在  
南越前町

年齢	男女計	男	女
<b>0～4</b>	<b>303</b>	<b>154</b>	<b>149</b>
0	57	29	28
1	57	30	27
2	60	31	29
3	59	34	25
4	70	30	40
<b>5～9</b>	<b>366</b>	<b>191</b>	<b>175</b>
5	63	27	36
6	70	43	27
7	79	36	43
8	78	50	28
9	76	35	41
<b>10～14</b>	<b>418</b>	<b>232</b>	<b>186</b>
10	70	39	31
11	102	58	44
12	78	44	34
13	76	45	31
14	92	46	46
<b>15～19</b>	<b>469</b>	<b>256</b>	<b>213</b>
15	85	50	35
16	92	49	43
17	84	48	36
18	102	52	50
19	106	57	49
<b>20～24</b>	<b>271</b>	<b>128</b>	<b>143</b>
20	75	31	44
21	51	28	23
22	64	31	33
23	34	15	19
24	47	23	24
<b>25～29</b>	<b>314</b>	<b>171</b>	<b>143</b>
25	68	39	29
26	52	26	26
27	62	32	30
28	62	37	25
29	70	37	33
<b>30～34</b>	<b>366</b>	<b>186</b>	<b>180</b>
30	70	37	33
31	75	39	36
32	68	36	32
33	77	34	43
34	76	40	36
<b>35～39</b>	<b>465</b>	<b>247</b>	<b>218</b>
35	89	50	39
36	89	49	40
37	97	53	44
38	85	47	38
39	105	48	57
<b>40～44</b>	<b>511</b>	<b>268</b>	<b>243</b>
40	105	57	48
41	95	52	43
42	99	44	55
43	114	59	55
44	98	56	42

年齢	男女計	男	女
<b>45～49</b>	<b>550</b>	<b>294</b>	<b>256</b>
45	106	48	58
46	115	62	53
47	101	55	46
48	100	55	45
49	128	74	54
<b>50～54</b>	<b>571</b>	<b>271</b>	<b>300</b>
50	130	62	68
51	102	44	58
52	125	63	62
53	116	51	65
54	98	51	47
<b>55～59</b>	<b>567</b>	<b>285</b>	<b>282</b>
55	119	58	61
56	84	44	40
57	119	66	53
58	116	54	62
59	129	63	66
<b>60～64</b>	<b>684</b>	<b>314</b>	<b>370</b>
60	125	60	65
61	135	65	70
62	127	66	61
63	140	54	86
64	157	69	88
<b>65～69</b>	<b>765</b>	<b>375</b>	<b>390</b>
65	125	65	60
66	155	76	79
67	164	87	77
68	153	71	82
69	168	76	92
<b>70～74</b>	<b>946</b>	<b>486</b>	<b>460</b>
70	159	75	84
71	176	99	77
72	208	113	95
73	200	106	94
74	203	93	110
<b>75～79</b>	<b>540</b>	<b>240</b>	<b>300</b>
75	150	74	76
76	61	31	30
77	96	37	59
78	110	44	66
79	123	54	69
<b>80～84</b>	<b>540</b>	<b>222</b>	<b>318</b>
80	129	58	71
81	116	46	70
82	108	42	66
83	92	37	55
84	95	39	56
<b>85～89</b>	<b>493</b>	<b>166</b>	<b>327</b>
85	112	40	72
86	107	34	73
87	89	29	60
88	106	30	76
89	79	33	46
<b>90～</b>	<b>451</b>	<b>119</b>	<b>332</b>
年齢不詳	0	0	0
合計	9,590	4,605	4,985

表 2 2 市町別・年齢別・男女別人口

令和4年10月1日現在  
越前町

年齢	男女計	男	女
<b>0～4</b>	<b>585</b>	<b>299</b>	<b>286</b>
0	99	50	49
1	120	61	59
2	114	59	55
3	121	61	60
4	131	68	63
<b>5～9</b>	<b>709</b>	<b>373</b>	<b>336</b>
5	124	67	57
6	131	67	64
7	161	91	70
8	135	67	68
9	158	81	77
<b>10～14</b>	<b>906</b>	<b>451</b>	<b>455</b>
10	157	78	79
11	175	96	79
12	190	90	100
13	178	87	91
14	206	100	106
<b>15～19</b>	<b>974</b>	<b>500</b>	<b>474</b>
15	192	94	98
16	190	98	92
17	190	101	89
18	180	89	91
19	222	118	104
<b>20～24</b>	<b>628</b>	<b>327</b>	<b>301</b>
20	172	85	87
21	126	55	71
22	111	64	47
23	93	49	44
24	126	74	52
<b>25～29</b>	<b>729</b>	<b>413</b>	<b>316</b>
25	140	80	60
26	134	76	58
27	151	81	70
28	155	85	70
29	149	91	58
<b>30～34</b>	<b>760</b>	<b>410</b>	<b>350</b>
30	136	73	63
31	149	80	69
32	162	93	69
33	161	87	74
34	152	77	75
<b>35～39</b>	<b>890</b>	<b>480</b>	<b>410</b>
35	167	90	77
36	165	78	87
37	160	91	69
38	192	100	92
39	206	121	85
<b>40～44</b>	<b>1,113</b>	<b>570</b>	<b>543</b>
40	217	114	103
41	209	106	103
42	220	105	115
43	229	117	112
44	238	128	110

年齢	男女計	男	女
<b>45～49</b>	<b>1,232</b>	<b>619</b>	<b>613</b>
45	211	98	113
46	243	135	108
47	216	101	115
48	276	135	141
49	286	150	136
<b>50～54</b>	<b>1,335</b>	<b>682</b>	<b>653</b>
50	277	153	124
51	270	131	139
52	272	145	127
53	241	112	129
54	275	141	134
<b>55～59</b>	<b>1,246</b>	<b>598</b>	<b>648</b>
55	247	120	127
56	191	93	98
57	290	140	150
58	275	127	148
59	243	118	125
<b>60～64</b>	<b>1,341</b>	<b>651</b>	<b>690</b>
60	260	119	141
61	258	139	119
62	279	150	129
63	270	121	149
64	274	122	152
<b>65～69</b>	<b>1,492</b>	<b>728</b>	<b>764</b>
65	234	124	110
66	296	130	166
67	334	168	166
68	284	134	150
69	344	172	172
<b>70～74</b>	<b>1,901</b>	<b>977</b>	<b>924</b>
70	374	181	193
71	357	189	168
72	398	200	198
73	377	198	179
74	395	209	186
<b>75～79</b>	<b>1,188</b>	<b>545</b>	<b>643</b>
75	353	172	181
76	164	77	87
77	167	73	94
78	255	106	149
79	249	117	132
<b>80～84</b>	<b>1,000</b>	<b>404</b>	<b>596</b>
80	234	88	146
81	221	94	127
82	202	89	113
83	152	61	91
84	191	72	119
<b>85～89</b>	<b>786</b>	<b>263</b>	<b>523</b>
85	157	54	103
86	198	74	124
87	160	54	106
88	144	40	104
89	127	41	86
<b>90～</b>	<b>671</b>	<b>167</b>	<b>504</b>
<b>年齢不詳</b>	<b>19</b>	<b>15</b>	<b>4</b>
<b>合計</b>	<b>19,505</b>	<b>9,472</b>	<b>10,033</b>

表 2 2 市町別・年齢別・男女別人口

令和4年10月1日現在  
美浜町

年齢	男女計	男	女
<b>0～4</b>	<b>286</b>	<b>153</b>	<b>133</b>
0	67	36	31
1	51	27	24
2	66	32	34
3	51	30	21
4	51	28	23
<b>5～9</b>	<b>321</b>	<b>181</b>	<b>140</b>
5	70	44	26
6	63	40	23
7	55	23	32
8	73	45	28
9	60	29	31
<b>10～14</b>	<b>321</b>	<b>161</b>	<b>160</b>
10	62	31	31
11	51	23	28
12	60	23	37
13	74	47	27
14	74	37	37
<b>15～19</b>	<b>398</b>	<b>204</b>	<b>194</b>
15	69	40	29
16	73	34	39
17	77	40	37
18	104	54	50
19	75	36	39
<b>20～24</b>	<b>204</b>	<b>121</b>	<b>83</b>
20	55	35	20
21	37	21	16
22	45	31	14
23	21	14	7
24	46	20	26
<b>25～29</b>	<b>393</b>	<b>217</b>	<b>176</b>
25	66	29	37
26	64	33	31
27	88	49	39
28	83	53	30
29	92	53	39
<b>30～34</b>	<b>429</b>	<b>243</b>	<b>186</b>
30	86	57	29
31	86	48	38
32	79	49	30
33	101	51	50
34	77	38	39
<b>35～39</b>	<b>445</b>	<b>240</b>	<b>205</b>
35	106	60	46
36	77	40	37
37	77	45	32
38	83	45	38
39	102	50	52
<b>40～44</b>	<b>479</b>	<b>253</b>	<b>226</b>
40	90	45	45
41	85	43	42
42	94	51	43
43	90	52	38
44	120	62	58

年齢	男女計	男	女
<b>45～49</b>	<b>546</b>	<b>305</b>	<b>241</b>
45	128	75	53
46	119	66	53
47	92	54	38
48	101	59	42
49	106	51	55
<b>50～54</b>	<b>555</b>	<b>321</b>	<b>234</b>
50	112	63	49
51	120	77	43
52	108	55	53
53	117	68	49
54	98	58	40
<b>55～59</b>	<b>577</b>	<b>314</b>	<b>263</b>
55	99	53	46
56	79	39	40
57	124	69	55
58	131	62	69
59	144	91	53
<b>60～64</b>	<b>594</b>	<b>286</b>	<b>308</b>
60	106	58	48
61	103	52	51
62	128	65	63
63	141	67	74
64	116	44	72
<b>65～69</b>	<b>676</b>	<b>365</b>	<b>311</b>
65	137	92	45
66	128	72	56
67	115	57	58
68	135	70	65
69	161	74	87
<b>70～74</b>	<b>870</b>	<b>418</b>	<b>452</b>
70	156	80	76
71	164	79	85
72	187	95	92
73	190	78	112
74	173	86	87
<b>75～79</b>	<b>605</b>	<b>268</b>	<b>337</b>
75	171	83	88
76	85	37	48
77	93	41	52
78	139	57	82
79	117	50	67
<b>80～84</b>	<b>516</b>	<b>208</b>	<b>308</b>
80	136	54	82
81	114	46	68
82	85	33	52
83	92	32	60
84	89	43	46
<b>85～89</b>	<b>373</b>	<b>129</b>	<b>244</b>
85	94	39	55
86	87	30	57
87	82	26	56
88	60	21	39
89	50	13	37
<b>90～</b>	<b>235</b>	<b>53</b>	<b>182</b>
<b>年齢不詳</b>	<b>72</b>	<b>44</b>	<b>28</b>
<b>合計</b>	<b>8,895</b>	<b>4,484</b>	<b>4,411</b>



表 2 2 市町別・年齢別・男女別人口

令和4年10月1日現在  
高浜町

年齢	男女計	男	女
<b>0～4</b>	<b>367</b>	<b>185</b>	<b>182</b>
0	72	37	35
1	69	33	36
2	69	37	32
3	64	24	40
4	93	54	39
<b>5～9</b>	<b>367</b>	<b>204</b>	<b>163</b>
5	67	36	31
6	73	38	35
7	78	42	36
8	64	34	30
9	85	54	31
<b>10～14</b>	<b>407</b>	<b>209</b>	<b>198</b>
10	78	40	38
11	76	41	35
12	78	36	42
13	96	50	46
14	79	42	37
<b>15～19</b>	<b>452</b>	<b>230</b>	<b>222</b>
15	89	38	51
16	92	48	44
17	86	46	40
18	86	42	44
19	99	56	43
<b>20～24</b>	<b>263</b>	<b>186</b>	<b>77</b>
20	58	37	21
21	55	30	25
22	46	37	9
23	45	35	10
24	59	47	12
<b>25～29</b>	<b>406</b>	<b>260</b>	<b>146</b>
25	81	55	26
26	77	45	32
27	63	43	20
28	92	56	36
29	93	61	32
<b>30～34</b>	<b>447</b>	<b>272</b>	<b>175</b>
30	98	60	38
31	85	54	31
32	101	65	36
33	88	55	33
34	75	38	37
<b>35～39</b>	<b>514</b>	<b>285</b>	<b>229</b>
35	99	48	51
36	121	61	60
37	93	54	39
38	108	59	49
39	93	63	30
<b>40～44</b>	<b>520</b>	<b>281</b>	<b>239</b>
40	94	45	49
41	102	52	50
42	103	62	41
43	104	56	48
44	117	66	51

年齢	男女計	男	女
<b>45～49</b>	<b>802</b>	<b>436</b>	<b>366</b>
45	157	79	78
46	144	80	64
47	155	82	73
48	183	101	82
49	163	94	69
<b>50～54</b>	<b>646</b>	<b>339</b>	<b>307</b>
50	141	73	68
51	129	67	62
52	121	61	60
53	125	71	54
54	130	67	63
<b>55～59</b>	<b>638</b>	<b>340</b>	<b>298</b>
55	131	70	61
56	115	55	60
57	131	72	59
58	117	58	59
59	144	85	59
<b>60～64</b>	<b>619</b>	<b>326</b>	<b>293</b>
60	139	85	54
61	104	53	51
62	126	70	56
63	130	56	74
64	120	62	58
<b>65～69</b>	<b>673</b>	<b>367</b>	<b>306</b>
65	128	75	53
66	123	72	51
67	134	69	65
68	152	79	73
69	136	72	64
<b>70～74</b>	<b>841</b>	<b>401</b>	<b>440</b>
70	147	77	70
71	131	55	76
72	185	93	92
73	188	91	97
74	190	85	105
<b>75～79</b>	<b>582</b>	<b>281</b>	<b>301</b>
75	169	93	76
76	64	32	32
77	89	33	56
78	123	57	66
79	137	66	71
<b>80～84</b>	<b>473</b>	<b>203</b>	<b>270</b>
80	117	55	62
81	107	44	63
82	102	45	57
83	68	30	38
84	79	29	50
<b>85～89</b>	<b>356</b>	<b>141</b>	<b>215</b>
85	81	37	44
86	88	33	55
87	67	26	41
88	49	16	33
89	71	29	42
<b>90～</b>	<b>325</b>	<b>82</b>	<b>243</b>
<b>年齢不詳</b>	<b>269</b>	<b>244</b>	<b>25</b>
<b>合計</b>	<b>9,967</b>	<b>5,272</b>	<b>4,695</b>

表 2 2 市町別・年齢別・男女別人口

令和4年10月1日現在  
おおい町

年齢	男女計	男	女
<b>0～4</b>	<b>312</b>	<b>145</b>	<b>167</b>
0	72	33	39
1	59	30	29
2	57	25	32
3	57	28	29
4	67	29	38
<b>5～9</b>	<b>334</b>	<b>160</b>	<b>174</b>
5	60	27	33
6	72	37	35
7	57	27	30
8	70	32	38
9	75	37	38
<b>10～14</b>	<b>395</b>	<b>203</b>	<b>192</b>
10	78	46	32
11	89	39	50
12	86	45	41
13	74	40	34
14	68	33	35
<b>15～19</b>	<b>349</b>	<b>176</b>	<b>173</b>
15	78	44	34
16	75	38	37
17	70	37	33
18	67	36	31
19	59	21	38
<b>20～24</b>	<b>189</b>	<b>113</b>	<b>76</b>
20	54	24	30
21	35	17	18
22	33	21	12
23	41	35	6
24	26	16	10
<b>25～29</b>	<b>327</b>	<b>202</b>	<b>125</b>
25	66	38	28
26	66	42	24
27	62	41	21
28	65	41	24
29	68	40	28
<b>30～34</b>	<b>338</b>	<b>209</b>	<b>129</b>
30	69	42	27
31	66	40	26
32	60	37	23
33	70	44	26
34	73	46	27
<b>35～39</b>	<b>409</b>	<b>196</b>	<b>213</b>
35	89	44	45
36	65	31	34
37	77	32	45
38	86	38	48
39	92	51	41
<b>40～44</b>	<b>399</b>	<b>202</b>	<b>197</b>
40	65	30	35
41	72	37	35
42	85	44	41
43	81	42	39
44	96	49	47

年齢	男女計	男	女
<b>45～49</b>	<b>495</b>	<b>274</b>	<b>221</b>
45	85	46	39
46	107	63	44
47	95	45	50
48	120	62	58
49	88	58	30
<b>50～54</b>	<b>509</b>	<b>274</b>	<b>235</b>
50	108	58	50
51	92	52	40
52	105	57	48
53	113	57	56
54	91	50	41
<b>55～59</b>	<b>478</b>	<b>264</b>	<b>214</b>
55	103	52	51
56	60	30	30
57	108	60	48
58	82	48	34
59	125	74	51
<b>60～64</b>	<b>590</b>	<b>320</b>	<b>270</b>
60	123	69	54
61	116	65	51
62	97	51	46
63	117	65	52
64	137	70	67
<b>65～69</b>	<b>539</b>	<b>284</b>	<b>255</b>
65	103	60	43
66	96	50	46
67	127	61	66
68	94	44	50
69	119	69	50
<b>70～74</b>	<b>640</b>	<b>326</b>	<b>314</b>
70	129	70	59
71	114	59	55
72	140	69	71
73	124	56	68
74	133	72	61
<b>75～79</b>	<b>421</b>	<b>179</b>	<b>242</b>
75	116	50	66
76	58	22	36
77	67	32	35
78	93	38	55
79	87	37	50
<b>80～84</b>	<b>373</b>	<b>151</b>	<b>222</b>
80	96	47	49
81	74	28	46
82	63	21	42
83	69	26	43
84	71	29	42
<b>85～89</b>	<b>316</b>	<b>100</b>	<b>216</b>
85	70	27	43
86	64	17	47
87	63	26	37
88	65	17	48
89	54	13	41
<b>90～</b>	<b>252</b>	<b>61</b>	<b>191</b>
<b>年齢不詳</b>	<b>33</b>	<b>28</b>	<b>5</b>
<b>合計</b>	<b>7,698</b>	<b>3,867</b>	<b>3,831</b>

表 2 2 市町別・年齢別・男女別人口

令和4年10月1日現在  
若狭町

年齢	男女計	男	女
<b>0～4</b>	<b>443</b>	<b>219</b>	<b>224</b>
0	69	32	37
1	100	54	46
2	86	38	48
3	84	38	46
4	104	57	47
<b>5～9</b>	<b>527</b>	<b>274</b>	<b>253</b>
5	106	55	51
6	96	51	45
7	107	58	49
8	106	52	54
9	112	58	54
<b>10～14</b>	<b>671</b>	<b>332</b>	<b>339</b>
10	127	67	60
11	125	55	70
12	137	70	67
13	147	74	73
14	135	66	69
<b>15～19</b>	<b>635</b>	<b>293</b>	<b>342</b>
15	129	60	69
16	130	60	70
17	134	55	79
18	122	49	73
19	120	69	51
<b>20～24</b>	<b>257</b>	<b>141</b>	<b>116</b>
20	90	41	49
21	52	33	19
22	19	12	7
23	33	21	12
24	63	34	29
<b>25～29</b>	<b>435</b>	<b>249</b>	<b>186</b>
25	74	46	28
26	68	51	17
27	98	60	38
28	93	46	47
29	102	46	56
<b>30～34</b>	<b>523</b>	<b>290</b>	<b>233</b>
30	89	51	38
31	118	67	51
32	104	54	50
33	109	63	46
34	103	55	48
<b>35～39</b>	<b>558</b>	<b>304</b>	<b>254</b>
35	113	62	51
36	124	67	57
37	109	57	52
38	114	64	50
39	98	54	44
<b>40～44</b>	<b>708</b>	<b>358</b>	<b>350</b>
40	118	50	68
41	131	70	61
42	158	83	75
43	156	85	71
44	145	70	75

年齢	男女計	男	女
<b>45～49</b>	<b>872</b>	<b>422</b>	<b>450</b>
45	162	83	79
46	184	92	92
47	176	69	107
48	156	78	78
49	194	100	94
<b>50～54</b>	<b>886</b>	<b>445</b>	<b>441</b>
50	189	96	93
51	174	97	77
52	157	78	79
53	177	85	92
54	189	89	100
<b>55～59</b>	<b>887</b>	<b>431</b>	<b>456</b>
55	181	76	105
56	139	66	73
57	177	87	90
58	188	93	95
59	202	109	93
<b>60～64</b>	<b>987</b>	<b>498</b>	<b>489</b>
60	186	108	78
61	185	89	96
62	206	102	104
63	217	117	100
64	193	82	111
<b>65～69</b>	<b>993</b>	<b>511</b>	<b>482</b>
65	187	99	88
66	187	108	79
67	190	97	93
68	220	109	111
69	209	98	111
<b>70～74</b>	<b>1,220</b>	<b>602</b>	<b>618</b>
70	226	112	114
71	222	115	107
72	239	126	113
73	272	128	144
74	261	121	140
<b>75～79</b>	<b>835</b>	<b>376</b>	<b>459</b>
75	213	100	113
76	119	55	64
77	149	68	81
78	180	79	101
79	174	74	100
<b>80～84</b>	<b>768</b>	<b>318</b>	<b>450</b>
80	188	81	107
81	183	77	106
82	130	52	78
83	122	51	71
84	145	57	88
<b>85～89</b>	<b>659</b>	<b>242</b>	<b>417</b>
85	147	67	80
86	138	49	89
87	136	42	94
88	117	37	80
89	121	47	74
<b>90～</b>	<b>525</b>	<b>123</b>	<b>402</b>
<b>年齢不詳</b>	<b>44</b>	<b>29</b>	<b>15</b>
<b>合計</b>	<b>13,433</b>	<b>6,457</b>	<b>6,976</b>

# 利 用 者 の た め に

## I 調査の目的等

この調査は、福井県における人口移動および世帯の実態を明らかにすることを目的とし、国勢調査の結果を基に令和3年10月から令和4年9月までの動きについて令和4年10月1日現在でまとめたものである。

## II 用語の解説

### 1 出生数、死亡数、転入者数、転出者数

日本人、外国人ともに市町からの「人口統計調査報告」で把握した、各月ごとの住民基本台帳の変更数である。

### 2 自然増減……………「期間中の出生数」－「期間中の死亡数」

### 3 社会増減……………「期間中の県外からの転入者数」－「期間中の県外への転出者数」

ただし、市町の場合、「期間中の市町外転入者数」－「期間中の市町外転出者数」を用いる。

$$4 \text{ 人口増減率} = \frac{\text{人 口 増 減 数}}{\text{令和3年10月1日現在人口}} \times 100$$

$$5 \text{ 自然増減率} = \frac{\text{自 然 増 減 数}}{\text{令和3年10月1日現在人口}} \times 100$$

$$6 \text{ 出 生 率} = \frac{\text{出 生 数}}{\text{令和3年10月1日現在人口}} \times 100$$

$$7 \text{ 死 亡 率} = \frac{\text{死 亡 数}}{\text{令和3年10月1日現在人口}} \times 100$$

$$8 \text{ 社会増減率} = \frac{\text{社 会 増 減 数}}{\text{令和3年10月1日現在人口}} \times 100$$

$$9 \text{ 転入率} = \frac{\text{県内と県外の転入計}}{\text{令和3年10月1日現在人口}} \times 100$$

(市町別指標)

$$10 \text{ 転出率} = \frac{\text{県内と県外の転出計}}{\text{令和3年10月1日現在人口}} \times 100$$

(市町別指標)

$$11 \text{ 老年化指数} = \frac{\text{65歳以上人口}}{\text{0~14歳人口}} \times 100$$

## 注意

- 1 本文および図表中の数値は、表章単位未満で四捨五入している。本文および図表中の値は、表章単位未満を含んだ数値から算出している。
- 2 市町では、住民基本台帳に基づく人口を人口として公表している場合が多く、国勢調査を基本にその後の増減で集計している県の推計人口とは異なっている。
- 3 県が公表している推計人口の出生、死亡数は、毎月1日から月末までの市町への届出日を基に、10月1日を基準日として1年間の動きを調査しているが、厚生労働省の「人口動態調査」は、各年の1月1日から12月31日までに出生、死亡した実数である。





## 福井県の推計人口

—令和4年10月1日現在—

令和5年（2023年）2月発行

編集・発行 福井県  
地域戦略部統計調査課  
人口統計グループ

〒910-8580

福井市大手3丁目17番1号

電話 0776-20-0273（直通）

0776-21-1111（代表）

内線 2378

福井県統計調査課ホームページ

福井県の推計人口

検索