

福井県の推計人口

令和元年10月1日現在

(平成30年10月から令和元年9月までの動向)

令和2年3月

福 井 県

参考 福井県の人口ピラミッド（令和元年10月1日現在）

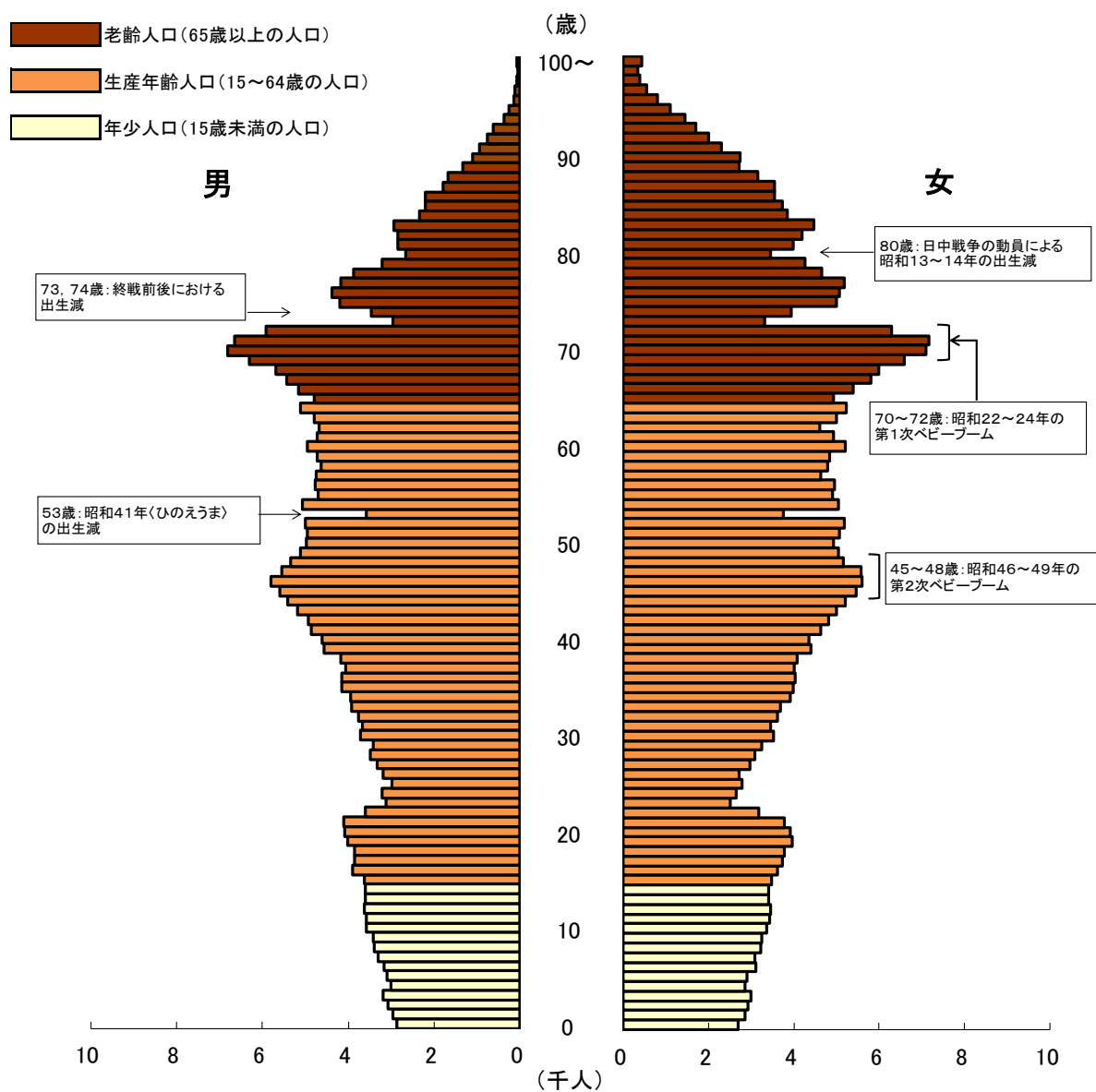

利用上の注意

人口および世帯数は、各年10月1日現在の数字であり、国勢調査実施年についてはその結果を、それ以外の年については、国勢調査の結果にその後1年間の自然増減数（出生数－死亡数）および社会増減数（転入者数－転出者数）を加えたものを掲載しています。

目 次

概 要

1	福井県総人口	1
	(1) 自然動態 (出生・死亡)	2
	(2) 社会動態 (転入・転出)	2
2	年齢・男女別人口	6
	(1) 年齢 (5歳階級) 別人口	6
	(2) 年齢 (3区分) 別人口	7
3	世帯数	8
4	市町人口	9
	(1) 人口増減	9
	(2) 自然動態	10
	(3) 社会動態	11
	(4) 人口密度	11
	(5) 年齢 (3区分) 別人口	12
	(6) 世帯数	13

統 計 表

表 1	市町別人口および世帯数	14
表 2	人口の推移	15
表 3	自然動態の推移	16
表 4	社会動態の推移	17
表 5	市町別自然動態・社会動態数	18
表 6	市町別人口の年別推移	21
表 7	市町別出生数の年別推移	30
表 8	市町別死亡数の年別推移	38
表 9	市町別県内転入者数の年別推移	46
表 10	市町別県内転出者数の年別推移	54
表 11	市町別県外転入者数の年別推移	62
表 12	市町別県外転出者数の年別推移	70
表 13	市町別世帯数の年別推移	78
表 14	市町別県内移動者数	87
表 15	市町別・従前の住所地 (都道府県) 別県外転入者数	89
表 16	市町別・転出先の住所地 (都道府県) 別県外転出者数	91
表 17	年齢別・従前の住所地 (都道府県) 別県外転入者数	93
表 18	年齢別・転出先の住所地 (都道府県) 別県外転出者数	95
表 19	市町別各種指標	97
表 20	市町別・年齢 (3区分) 別人口	102
表 21	市町別・年齢 (5歳階級) 別人口	103
表 22	市町別・年齢別・男女別人口	106
	利用者のために	124

概 要

1 福井県総人口 767,742 人（令和元年 10 月 1 日現在）

本県の総人口は、令和元年 10 月 1 日現在 767,742 人となり、平成 30 年 10 月 1 日から令和元年 9 月 30 日までの 1 年間に 5,989 人減少した。

全国総人口は 12,614 万人（総務省「人口推計」令和元年 10 月 1 日現在概算値）となり、本県人口の占める割合は 0.61% である。また、本県の面積は 4,190.52 k m²（国土地理院「全国都道府県市区町村別面積調」令和元年 10 月 1 日現在）であり、人口密度は 1 k m² 当たり 183.2 人である。

人口は昭和 46 年以降増加傾向が続いていたが、平成 12 年以降は減少に転じ、令和元年は前年と比べ△0.77%と、20 年連続の減少となっている。

図 1 総人口・人口増減率の推移（昭和 40 年～令和元年）



表 1 人口の推移（平成元年～令和元年）

（単位：人、%）

区分	総人口	人口増減数	人口増減率	自然増減数	社会増減数	外国人数
平成元年	823,943	1,087	0.13	3,044	△ 1,957	...
2※	823,585	△ 358	△ 0.04	2,430	△ 1,453	5,257
3	824,581	996	0.12	2,355	△ 1,359	5,888
4	825,515	934	0.11	2,028	△ 1,094	6,588
5	827,560	2,045	0.25	1,673	372	7,379
6	830,317	2,757	0.33	2,086	671	7,848
7※	826,996	△ 3,321	△ 0.40	1,732	681	7,593
8	828,249	1,253	0.15	1,733	△ 480	7,886
9	829,344	1,095	0.13	1,346	△ 251	8,548
10	830,429	1,085	0.13	1,419	△ 334	9,091
11	831,222	793	0.10	1,135	△ 342	9,681
12※	828,944	△ 2,278	△ 0.27	1,287	276	9,861
13	828,502	△ 442	△ 0.05	1,070	△ 1,512	9,957
14	828,285	△ 217	△ 0.03	892	△ 1,109	10,389
15	827,110	△ 1,175	△ 0.14	409	△ 1,584	10,740
16	825,880	△ 1,230	△ 0.15	△ 39	△ 1,191	11,252
17※	821,592	△ 4,288	△ 0.52	△ 444	△ 1,267	10,803
18	818,975	△ 2,617	△ 0.32	△ 596	△ 2,021	10,733
19	816,198	△ 2,777	△ 0.34	△ 500	△ 2,277	10,665
20	812,479	△ 3,719	△ 0.46	△ 894	△ 2,825	10,241
21	808,589	△ 3,890	△ 0.48	△ 970	△ 2,920	9,377
22※	806,314	△ 2,275	△ 0.28	△ 1,461	△ 1,910	10,562
23	803,216	△ 3,098	△ 0.38	△ 1,885	△ 1,213	10,311
24	799,127	△ 4,089	△ 0.51	△ 1,990	△ 2,099	9,929
25	794,492	△ 4,635	△ 0.58	△ 2,332	△ 2,303	9,589
26	789,633	△ 4,859	△ 0.61	△ 2,626	△ 2,233	9,467
27※	786,740	△ 2,893	△ 0.37	△ 2,496	△ 1,773	9,448
28	782,232	△ 4,508	△ 0.57	△ 2,913	△ 1,595	9,836
29	778,329	△ 3,903	△ 0.50	△ 3,468	△ 435	10,986
30	773,731	△ 4,598	△ 0.59	△ 3,588	△ 1,010	11,988
令和元年	767,742	△ 5,989	△ 0.77	△ 3,865	△ 2,124	12,436

【※は国勢調査年】

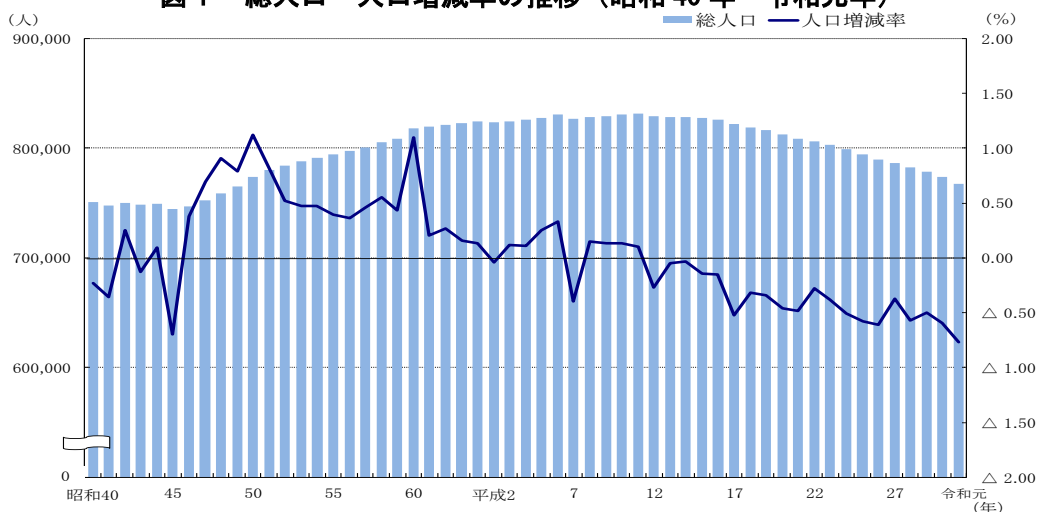
（注）※年の総人口については、国勢調査人口におきかえており、前年の推計人口に自然増減数および社会増減数を加えた数値とは一致しない。

(1) 自然動態 (出生・死亡)

出生数は5,571人となり、前年と比べ252人の減少となった。第2次ベビーブーム期の昭和48年以降減少傾向が続いている。

一方、死亡数は9,436人で、前年に比べ25人の増加となり、増加傾向が続いている。この結果、自然増減数は3,865人の減少となり、平成16年以降16年連続の減少となっている。

(2) 社会動態 (転入・転出)

社会動態は、昭和25年以降ほぼ一貫して減少の傾向にあり、平成13年以降社会減少が続いている。令和元年の県外転入者は13,636人、県外転出者は15,760人となっており、この結果2,124人の社会減少となった。県外転入で最も多いのは石川県の1,216人であり、次いで大阪府1,039人、愛知県851人となっている。また、県外転出で最も多いのは東京都の1,547人であり、次いで石川県1,518人、大阪府1,445人となっている。

図2 自然増減数・社会増減数 (平成元年～令和元年)



図3 人口増減率・自然増減率・社会増減率 (平成元年～令和元年)



(注) 国勢調査年の人口増減率は、国勢調査人口をもとに算出しているため、自然増減率と社会増減率の合計とは一致しない。【※は国勢調査年】

図4 出生数・死亡数・転入者数・転出者数 (平成元年～令和元年)

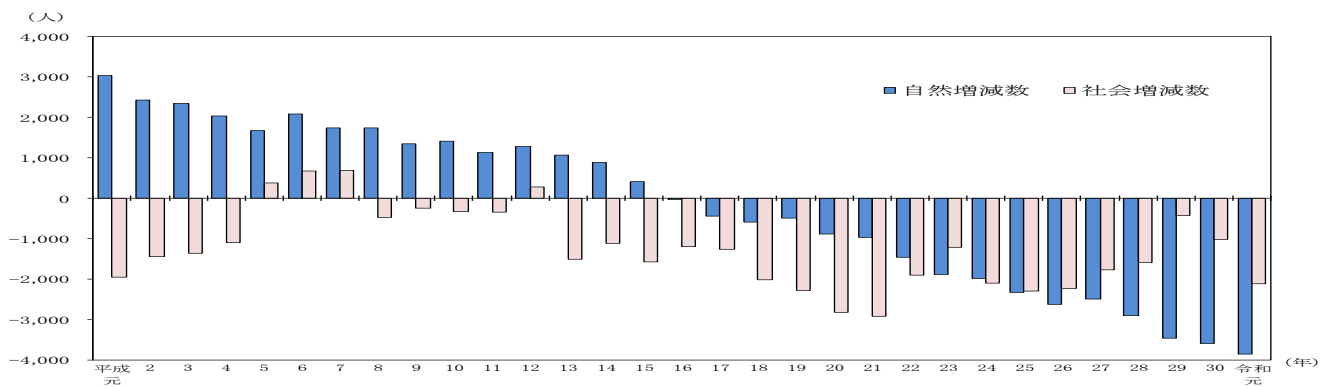
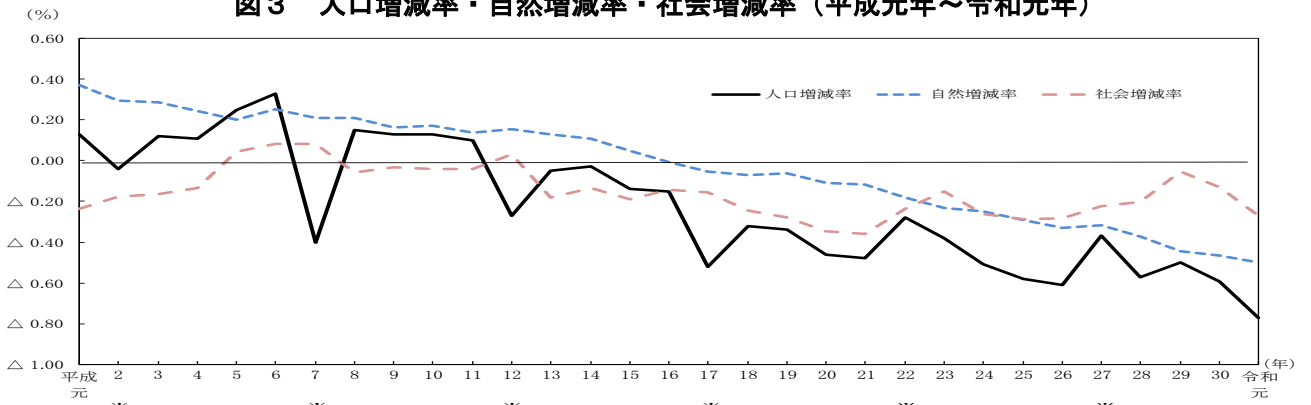

図5 総人口の推移（平成30年10月～令和元年10月）



図6 自然増減数・社会増減数（平成30年10月～令和元年9月）

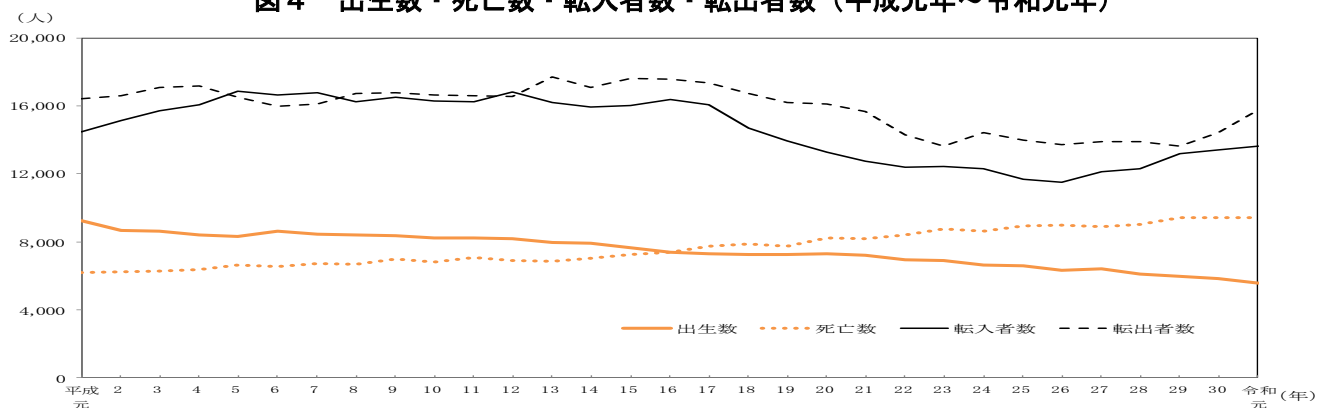

表2 月別人口・移動者数（平成30年10月～令和元年10月）

(単位:人)								
月	人口	人口増減	自然増減	出生	死亡	社会増減	県外転入	県外転出
平成30年10月	773,731	4	△123	601	724	127	1,151	1,024
11月	773,735	△97	△306	454	760	209	1,058	849
12月	773,638	△406	△297	499	796	△109	749	858
平成31年1月	773,232	△681	△582	491	1,073	△99	802	901
2月	772,551	△633	△416	385	801	△217	765	982
3月	771,918	△2,370	△382	409	791	△1,988	2,007	3,995
4月	769,548	114	△380	376	756	494	2,010	1,516
令和元年5月	769,662	△362	△325	499	824	△37	1,028	1,065
6月	769,300	△572	△275	429	704	△297	818	1,115
7月	768,728	△258	△241	504	745	△17	1,163	1,180
8月	768,470	△500	△277	446	723	△223	942	1,165
9月	767,970	△228	△261	478	739	33	1,143	1,110
10月	767,742	-	-	-	-	-	-	-
総数		△5,989	△3,865	5,571	9,436	△2,124	13,636	15,760

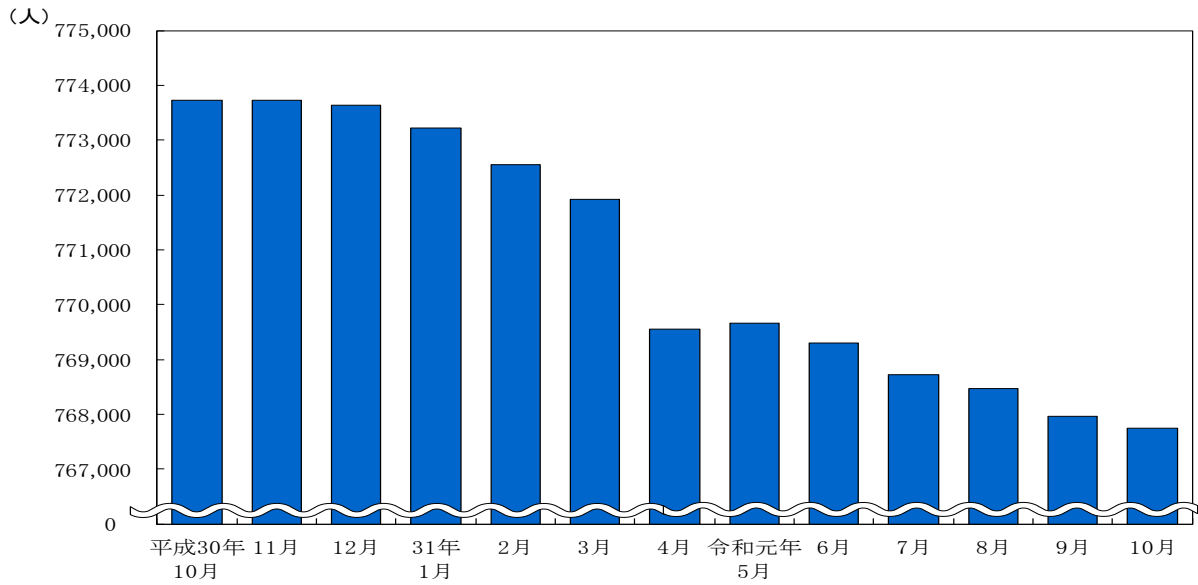
(注)「人口」は各月1日現在、「人口増減」「自然増減」「出生」「死亡」「社会増減」「県外転入」「県外転出」は各月中の数

表3 5歳階級別移動者数（平成30年10月～令和元年9月）

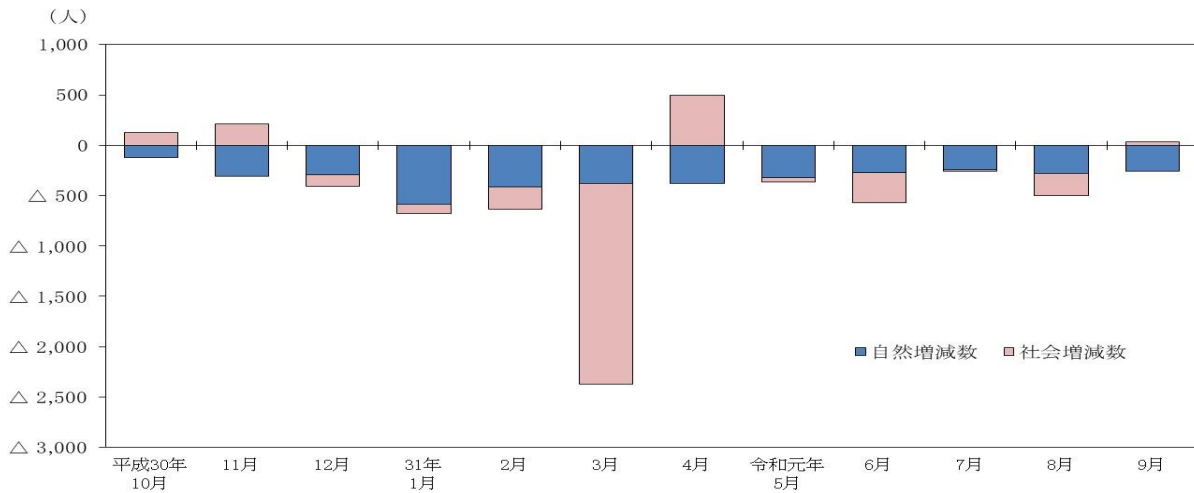
（単位：人）

歳	出生			死亡			県外転入			県外転出		
	計	男	女	計	男	女	計	男	女	計	男	女
0～4	5,571	2,895	2,676	12	9	3	730	370	360	709	365	344
5～9	—	—	—	2	1	1	329	164	165	403	200	203
10～14	—	—	—	5	2	3	187	108	79	220	114	106
15～19	—	—	—	5	4	1	844	419	425	896	489	407
20～24	—	—	—	8	6	2	3,068	1,753	1,315	4,092	2,143	1,949
25～29	—	—	—	7	5	2	2,686	1,479	1,207	2,923	1,530	1,393
30～34	—	—	—	19	13	6	1,873	994	879	2,016	1,039	977
35～39	—	—	—	29	16	13	1,107	580	527	1,212	628	584
40～44	—	—	—	39	24	15	818	497	321	967	540	427
45～49	—	—	—	69	44	25	636	406	230	762	469	293
50～54	—	—	—	94	53	41	446	310	136	482	322	160
55～59	—	—	—	157	101	56	312	215	97	374	247	127
60～64	—	—	—	258	186	72	180	123	57	196	127	69
65～69	—	—	—	492	346	146	142	91	51	154	92	62
70～74	—	—	—	615	418	197	92	48	44	91	40	51
75～79	—	—	—	1,023	676	347	67	30	37	80	28	52
80～84	—	—	—	1,455	860	595	48	19	29	77	25	52
85～89	—	—	—	2,050	1,021	1,029	45	15	30	65	13	52
90以上	—	—	—	3,097	972	2,125	26	6	20	41	8	33
総数	5,571	2,895	2,676	9,436	4,757	4,679	13,636	7,627	6,009	15,760	8,419	7,341

図7-1 5歳階級別県外転入者数



図7-2 5歳階級別県外転出者数



図8 県外転入前・転出先住所地内訳

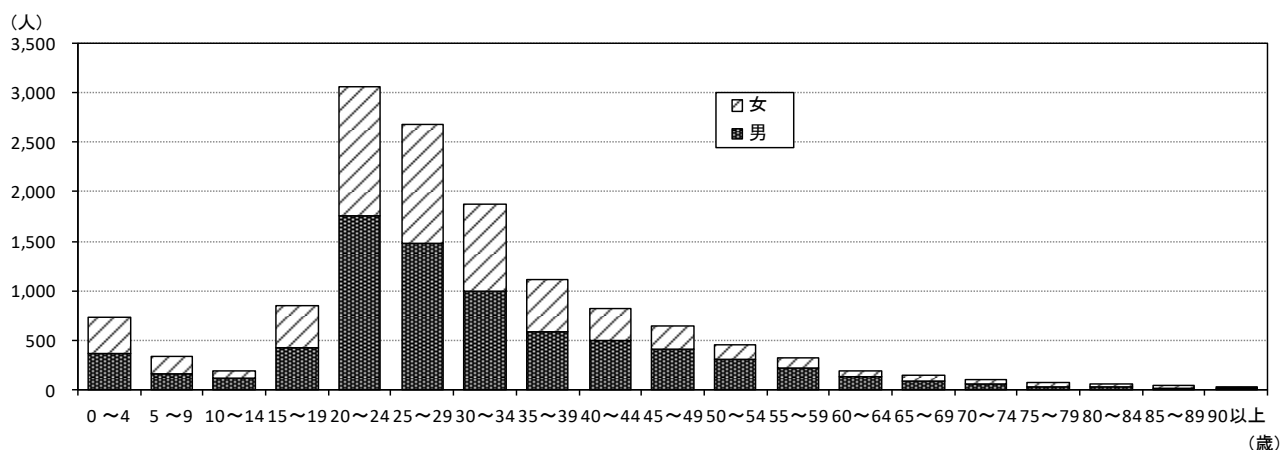

2 年齢・男女別人口

(1) 年齢（5歳階級）別人口

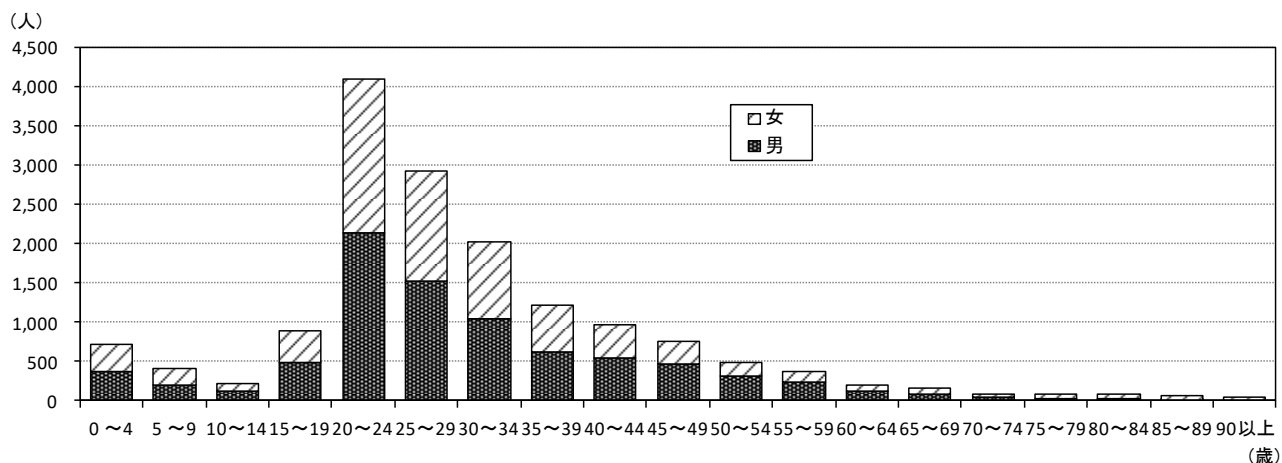
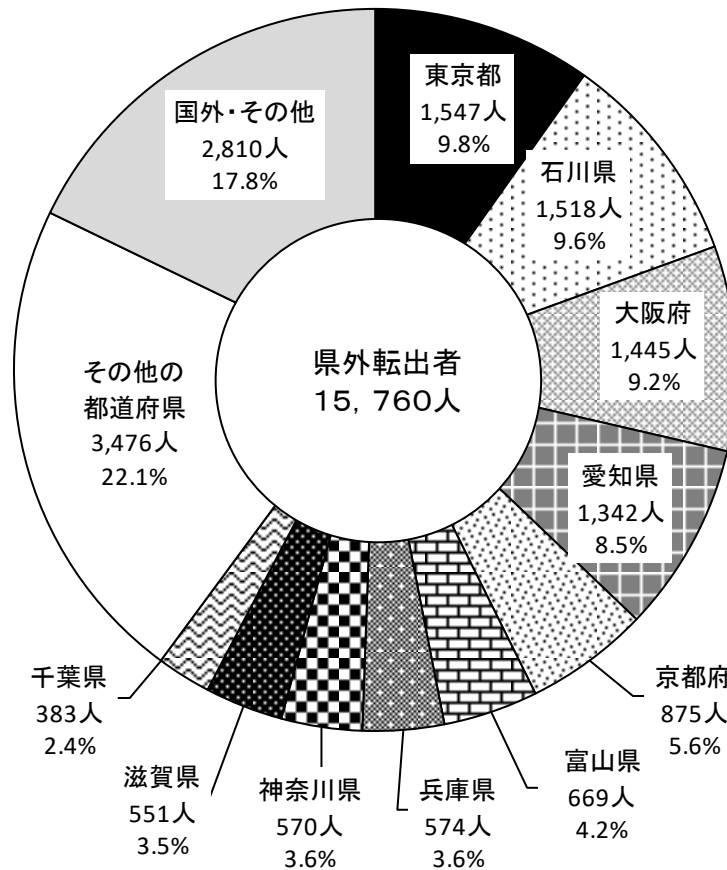
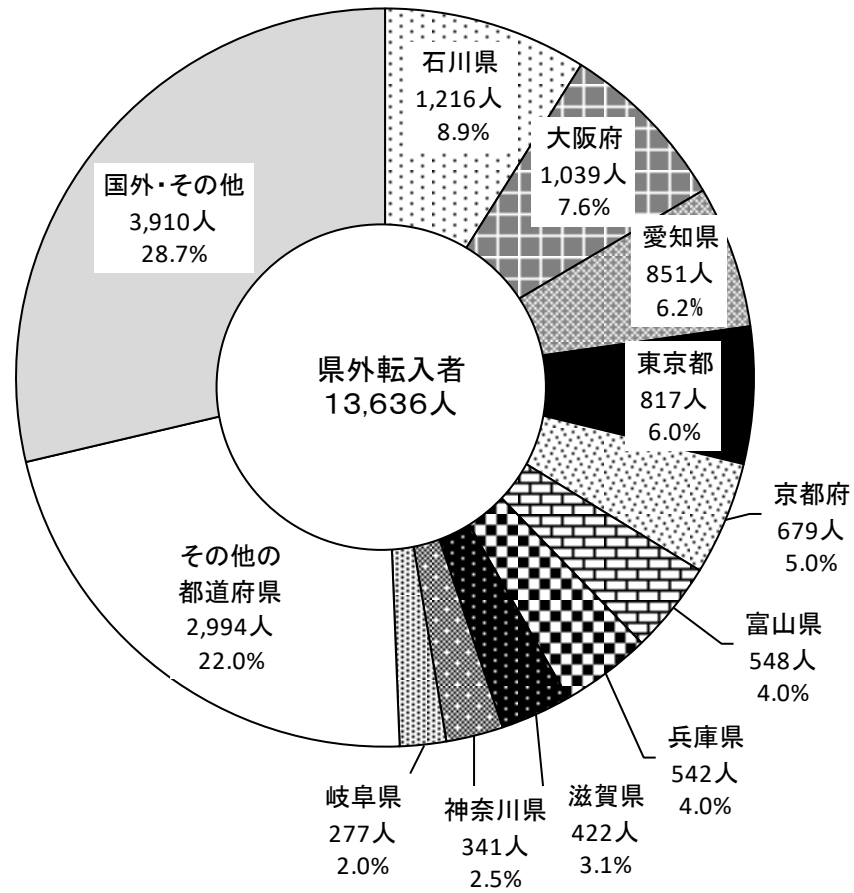
福井県の人口を年齢5歳階級別にみると、65～69歳が56,091人と最も多く、次いで45～49歳54,268人、70～74歳53,612人の順となっている。

人口ピラミッドをみると、昭和22～24年（現70～72歳）の第1次ベビーブーム期までは若年層ほど人口が多い「富士山型」をしていたが、出生数の減少に伴い「つぼ型」に変化した。その後、昭和46～49年（現45～48歳）の第2次ベビーブーム期を経て出生数が再び減少し、現在は67～72歳と43～49歳を中心とした2つの膨らみを持つ「逆ひょうたん型」となっている。

人口を男女別にみると、男性が373,136人、女性が394,606人であり、女性が男性より21,470人多く、人口性比（女性100人に対する男性の数）は94.6となっている。

表4 男女別年齢5歳階級別人口

(単位:人、%)

年齢	男女計	男	女	性比	年齢	男女計	男	女	性比
0～4	29,407	15,108	14,299	105.7	50～54	47,586	23,607	23,979	98.4
5～9	31,952	16,399	15,553	105.4	55～59	47,752	23,605	24,147	97.8
10～14	35,048	17,971	17,077	105.2	60～64	49,252	24,277	24,975	97.2
15～19	37,821	19,263	18,558	103.8	65～69	56,091	27,382	28,709	95.4
20～24	34,184	18,130	16,054	112.9	70～74	53,612	25,801	27,811	92.8
25～29	31,239	16,430	14,809	110.9	75～79	43,977	19,832	24,145	82.1
30～34	37,223	19,020	18,203	104.5	80～84	33,601	13,638	19,963	68.3
35～39	41,569	21,078	20,491	102.9	85～89	25,890	9,194	16,696	55.1
40～44	49,004	25,004	24,000	104.2	90～	18,329	4,562	13,767	33.1
45～49	54,268	27,400	26,868	102.0	合計	767,742	373,136	394,606	94.6

(注)年齢不詳 男女計9,937人、男5,435人、女4,502人を計に含む。

図9 福井県の人口ピラミッド（男女別各歳）

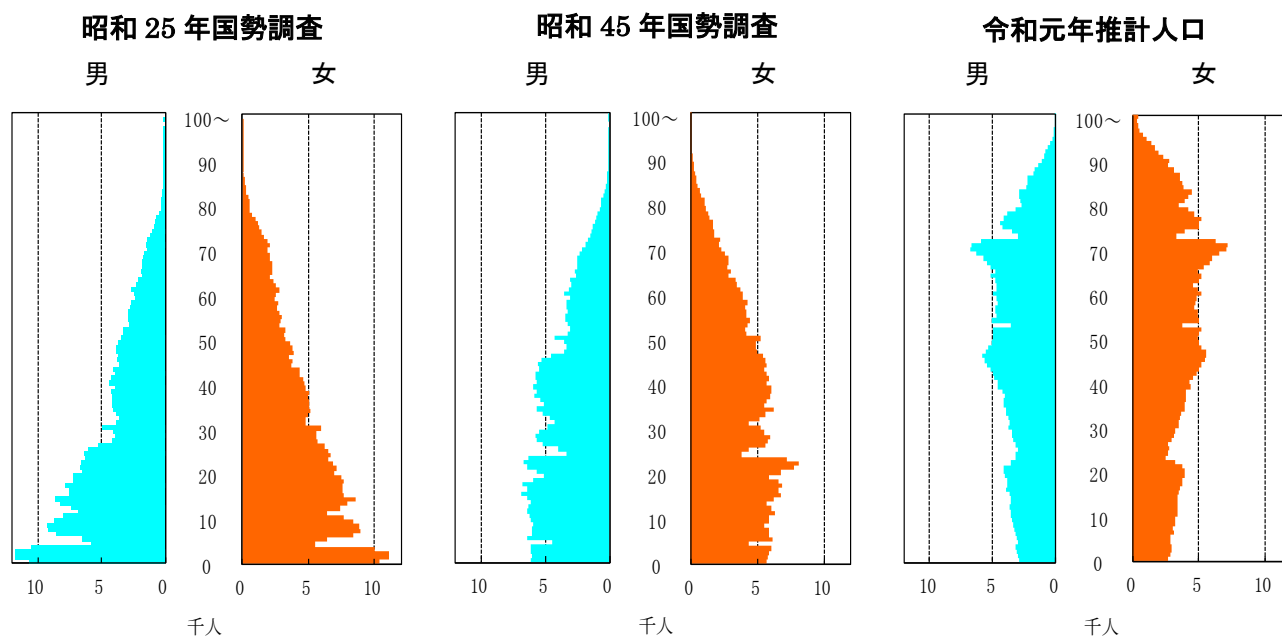

(2) 年齢（3区分）別人口

総人口を年齢3区分別にみると、令和元年の年少人口（0～14歳）は96,407人（12.7%）で、前年に比べて0.1ポイント減少、生産年齢人口（15～64歳）は429,898人（56.7%）であり、前年と比べて0.3ポイント減少した。老年人口（65歳以上）は231,500人（30.5%）であり、前年と比べて0.3ポイント増加した。

また、人口の高齢化の程度を示す指数である老年化指数（老年人口の年少人口に対する比率）は240.1となっており、平成7年に老年人口が初めて年少人口を上回って以降、毎年上昇を続けている。

図10 年齢（3区分）別人口の推移（平成元年～令和元年）



表5 年齢（3区分）別人口の推移（平成元年～令和元年）

(単位: 人、%)

区分	年齢構成別人口			構成割合			老年化指数
	0～14歳	15～64歳	65歳以上	0～14歳	15～64歳	65歳以上	
平成元年	160,475	546,131	117,337	19.5	66.3	14.2	73.1
2※	155,998	545,297	121,940	18.9	66.2	14.8	78.2
3	152,112	545,414	127,055	18.4	66.1	15.4	83.5
4	148,626	545,024	131,865	18.0	66.0	16.0	88.7
5	145,617	545,144	136,799	17.6	65.9	16.5	93.9
6	143,479	544,816	142,022	17.3	65.6	17.1	99.0
7※	140,593	539,592	146,728	17.0	65.3	17.7	104.4
8	138,624	537,615	151,927	16.7	64.9	18.3	109.6
9	136,966	535,779	156,516	16.5	64.6	18.9	114.3
10	134,951	534,162	161,233	16.3	64.3	19.4	119.5
11	132,658	533,185	165,296	16.0	64.2	19.9	124.6
12※	130,143	529,017	169,489	15.7	63.8	20.5	130.2
13	128,279	525,455	174,473	15.5	63.4	21.1	136.0
14	126,329	523,198	178,463	15.3	63.2	21.6	141.3
15	124,528	520,980	181,307	15.1	63.0	21.9	145.6
16	122,588	520,112	182,885	14.8	63.0	22.2	149.2
17※	120,745	513,858	185,501	14.7	62.7	22.6	153.6
18	119,297	509,209	188,981	14.6	62.3	23.1	158.4
19	118,031	503,513	193,166	14.5	61.8	23.7	163.7
20	116,860	497,371	196,760	14.4	61.3	24.3	168.4
21	115,447	491,666	199,988	14.3	60.9	24.8	173.2
22※	112,192	485,409	200,942	14.0	60.8	25.2	179.1
23	110,816	484,729	199,900	13.9	60.9	25.1	180.4
24	109,166	476,832	205,358	13.8	60.3	26.0	188.1
25	107,644	467,096	211,981	13.7	59.4	26.9	196.9
26	105,932	457,563	218,367	13.5	58.5	27.9	206.1
27※	102,986	451,409	222,408	13.3	58.1	28.6	216.0
28	101,322	444,857	226,116	13.1	57.6	29.3	223.2
29	99,805	439,896	228,691	13.0	57.2	29.8	229.1
30	98,058	435,182	230,554	12.8	57.0	30.2	235.1
令和元年	96,407	429,898	231,500	12.7	56.7	30.5	240.1

(注1) 平成元年から平成6年は、年齢不詳を年齢構成別人口に含めている。

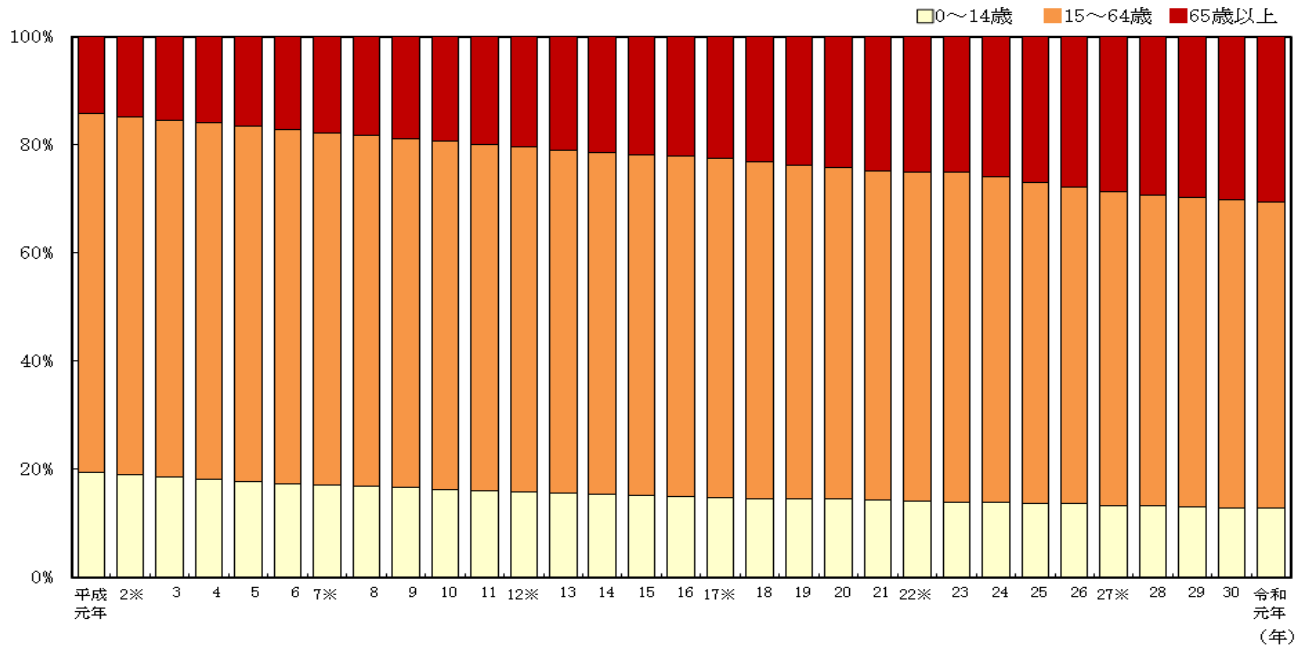
【※は国勢調査年】

(注2) 平成7年以降の構成割合は、年齢不詳を除いて算出している。

3 世帯数 288,356 世帯（令和元年 10 月 1 日現在）

福井県の総世帯数は 288,356 世帯であり、前年と比べ 1,964 世帯 (0.69%) 増加した。また、1 世帯当たり人員は 2.66 人であり、前年と比べ 0.04 人の減少となり、核家族や単身世帯の増加に伴い毎年減少を続けている。

図 11 世帯数の推移（平成元年～令和元年）



表 6 世帯数の推移（平成元年～令和元年）

(単位: 世帯、人、%)

区分	世帯数	増減数	増減率	1世帯当たり人員
平成元年	232,532	1,867	0.81	3.54
2※	234,192	1,660	0.71	3.52
3	236,662	2,470	1.05	3.48
4	238,960	2,298	0.97	3.45
5	241,865	2,905	1.22	3.42
6	244,821	2,956	1.22	3.39
7※	246,911	2,090	0.85	3.35
8	249,750	2,839	1.15	3.32
9	252,714	2,964	1.19	3.28
10	255,684	2,970	1.18	3.25
11	259,040	3,356	1.31	3.21
12※	259,612	572	0.22	3.19
13	261,845	2,233	0.86	3.16
14	264,393	2,548	0.97	3.13
15	266,603	2,210	0.84	3.10
16	268,671	2,068	0.78	3.07
17※	269,577	906	0.34	3.05
18	271,810	2,233	0.83	3.01
19	273,552	1,742	0.64	2.98
20	274,817	1,265	0.46	2.96
21	275,759	942	0.34	2.93
22※	275,599	△ 160	△ 0.06	2.93
23	277,218	1,619	0.59	2.90
24	276,183	△ 1,035	△ 0.37	2.89
25	277,510	1,327	0.48	2.86
26	279,774	2,264	0.82	2.82
27※	279,687	△ 87	△ 0.03	2.81
28	281,612	1,925	0.69	2.78
29	284,100	2,488	0.88	2.74
30	286,392	2,292	0.81	2.70
令和元年	288,356	1,964	0.69	2.66

【※は国勢調査年】

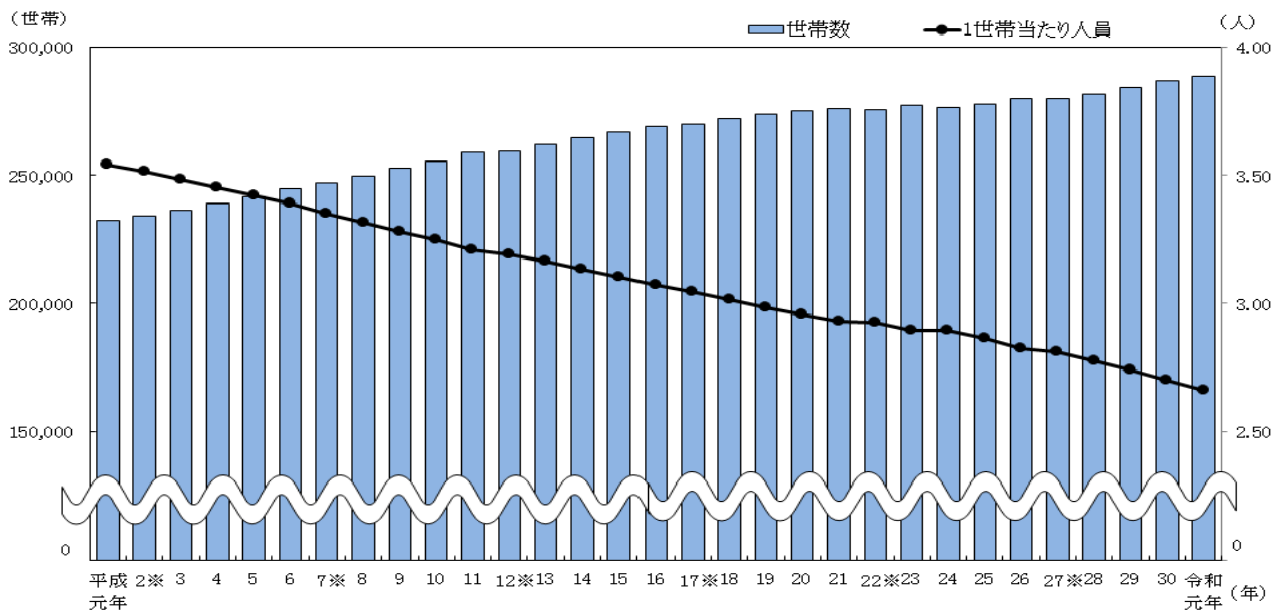
4 市町人口

人口が最も多いのは福井市の 262,530 人であり、県全体の 34.2%を占める。次いで坂井市 88,795 人、越前市 79,889 人となっている。

(1) 人口増減

すべての市町で昨年に比べ人口が減少し、最も減少率が低いのは鯖江市の $\Delta 0.20\%$ であり、次いで福井市 $\Delta 0.38\%$ 、おおい町 $\Delta 0.46\%$ となっている。最も減少率が高いのは池田町の $\Delta 2.71\%$ であり、次いで美浜町 $\Delta 2.55\%$ 、若狭町 $\Delta 1.97\%$ となっている。

広域圏単位で見ると、すべての広域圏で減少しており、最も減少率が高いのは奥越の $\Delta 1.77\%$ であり、次いで丹南 $\Delta 0.98\%$ となっている。

表7 地区・市町別人口および増減率

	人口	増減数	増減率
県計	767,742	$\Delta 5,989$	$\Delta 0.77$
福井地区	281,650	$\Delta 1,189$	$\Delta 0.42$
福井市	262,530	$\Delta 999$	$\Delta 0.38$
永平寺町	19,120	$\Delta 190$	$\Delta 0.98$
坂井地区	116,372	$\Delta 811$	$\Delta 0.69$
あわら市	27,577	$\Delta 303$	$\Delta 1.09$
坂井市	88,795	$\Delta 508$	$\Delta 0.57$
奥越地区	53,825	$\Delta 971$	$\Delta 1.77$
大野市	31,264	$\Delta 563$	$\Delta 1.77$
勝山市	22,561	$\Delta 408$	$\Delta 1.78$
丹南地区	181,093	$\Delta 1,785$	$\Delta 0.98$
鯖江市	68,533	$\Delta 136$	$\Delta 0.20$
越前市	79,889	$\Delta 1,049$	$\Delta 1.30$
池田町	2,365	$\Delta 66$	$\Delta 2.71$
南越前町	10,135	$\Delta 165$	$\Delta 1.60$
越前町	20,171	$\Delta 369$	$\Delta 1.80$
嶺南地区	134,802	$\Delta 1,233$	$\Delta 0.91$
敦賀市	64,474	$\Delta 456$	$\Delta 0.70$
小浜市	28,538	$\Delta 134$	$\Delta 0.47$
美浜町	9,230	$\Delta 242$	$\Delta 2.55$
高浜町	10,282	$\Delta 79$	$\Delta 0.76$
おおい町	8,067	$\Delta 37$	$\Delta 0.46$
若狭町	14,211	$\Delta 285$	$\Delta 1.97$

図12 市町別人口増減率（その1）



図 1 3 市町別人口増減率（その 2）



(2) 自然動態

自然増減率はすべての市町でマイナスとなり、最も減少率が低いのは鯖江市の△0.16%であり、次いで福井市△0.34%、坂井市△0.37%となっている。最も減少率が高いのは池田町の△2.06%であり、次いで大野市△1.20%、美浜町△1.12%となっている。

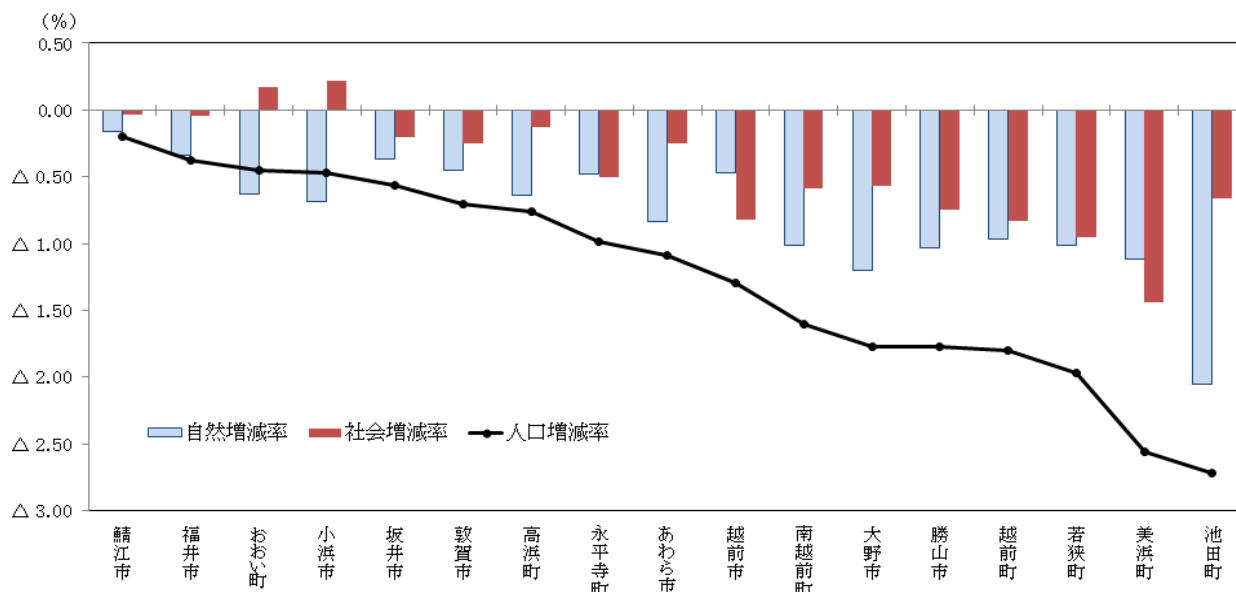
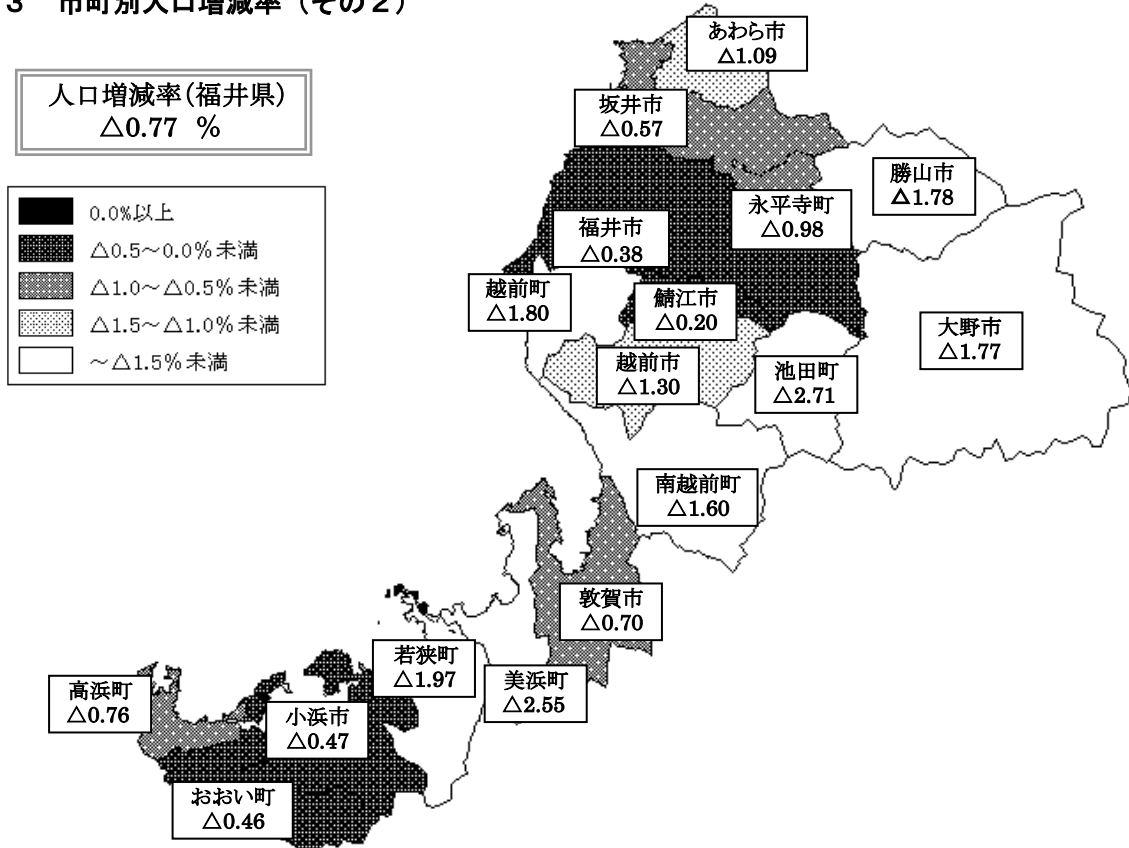
出生率は、鯖江市が0.83%と最も高く、次いでおおい町と福井市が0.80%、越前市と高浜町が0.77%となっている。最も低いのは池田町の0.41%であり、次いで勝山市0.48%、大野市0.52%となっている。

死亡率は、池田町が2.47%と最も高く、次いで美浜町1.76%、大野市1.72%となっている。最も低いのは鯖江市の0.98%であり、次いで坂井市1.04%、永平寺町1.05%となっている。

図 1 4 市町別自然増減率

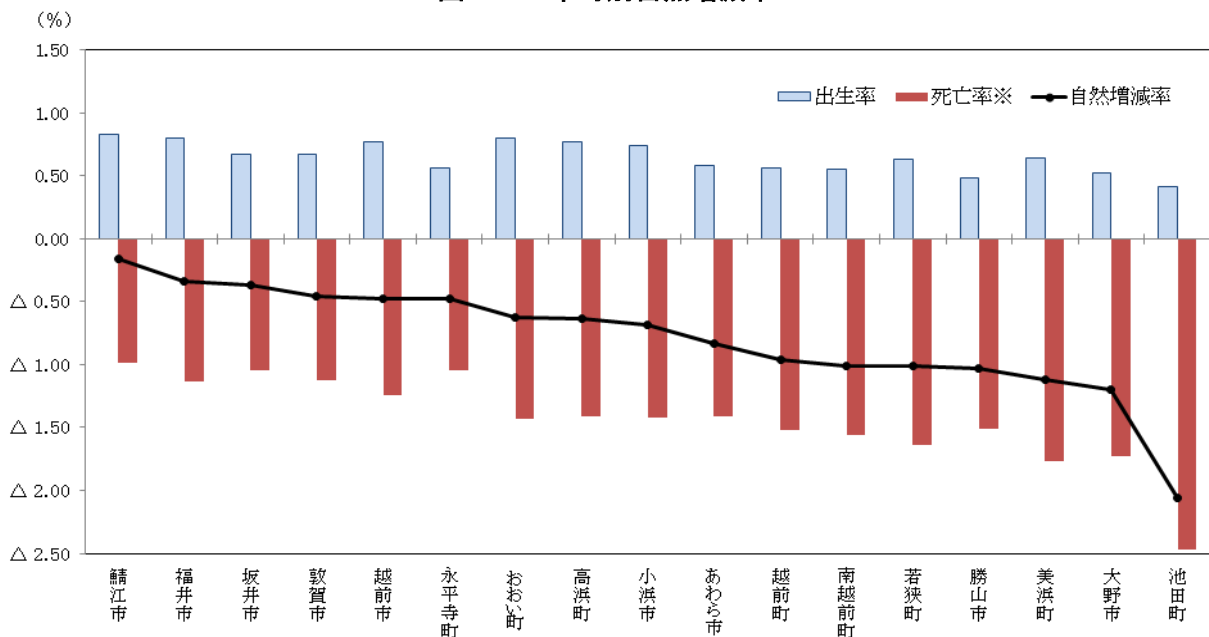

※死亡率は、人口減少の要因としてマイナスで表記した。

(3) 社会動態

社会増減率がプラス（＝転入超過）になったのは2市町のみであり、小浜市が0.22%、次いでおおい町0.17%となった。他の15市町はマイナス（＝転出超過）になっており、最も低いのは美浜町の△1.44%であり、次いで若狭町△0.95%、越前町△0.83%となった。

転入率は、越前市とおおい町が3.48%と最も高く、次いで小浜市3.42%、高浜町3.09%となっている。最も低いのは南越前町の1.75%であり、次いで勝山市1.84%、若狭町と越前町が2.06%となっている。

転出率は、越前市が4.30%と最も高く、次いで美浜町4.10%、永平寺町3.34%となっている。最も低いのは南越前町の2.34%であり、次いで勝山市2.58%、池田町2.88%となっている。

図15 市町別社会増減率

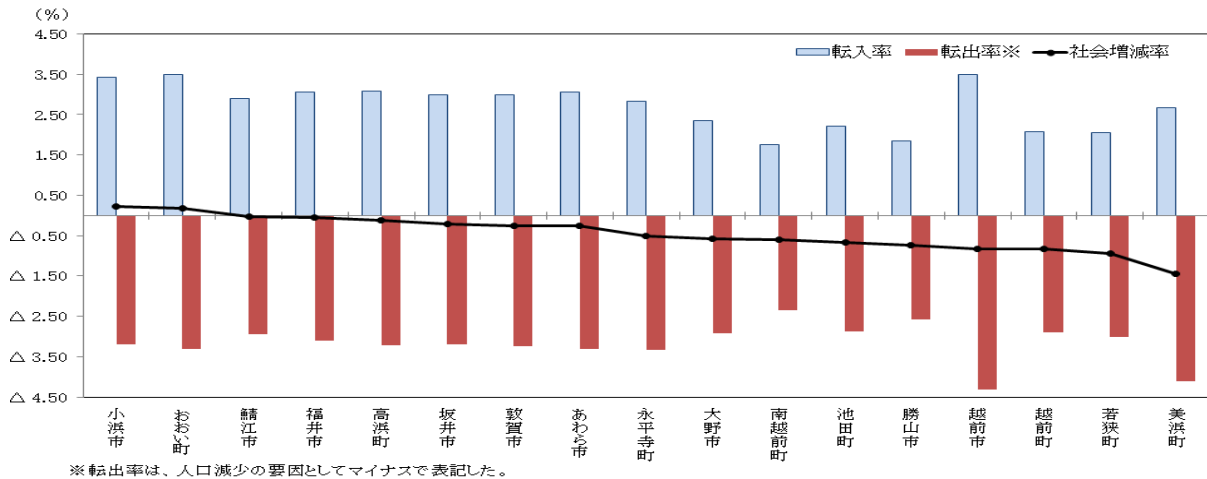

(4) 人口密度

面積1km²当たりの人口密度は、鯖江市が810.2人であり最も高く、次いで福井市489.4人、坂井市423.5人となっている。最も低いのは池田町の12.2人であり、次いで南越前町29.5人、大野市35.8人となっている。

図16 市町別人口密度

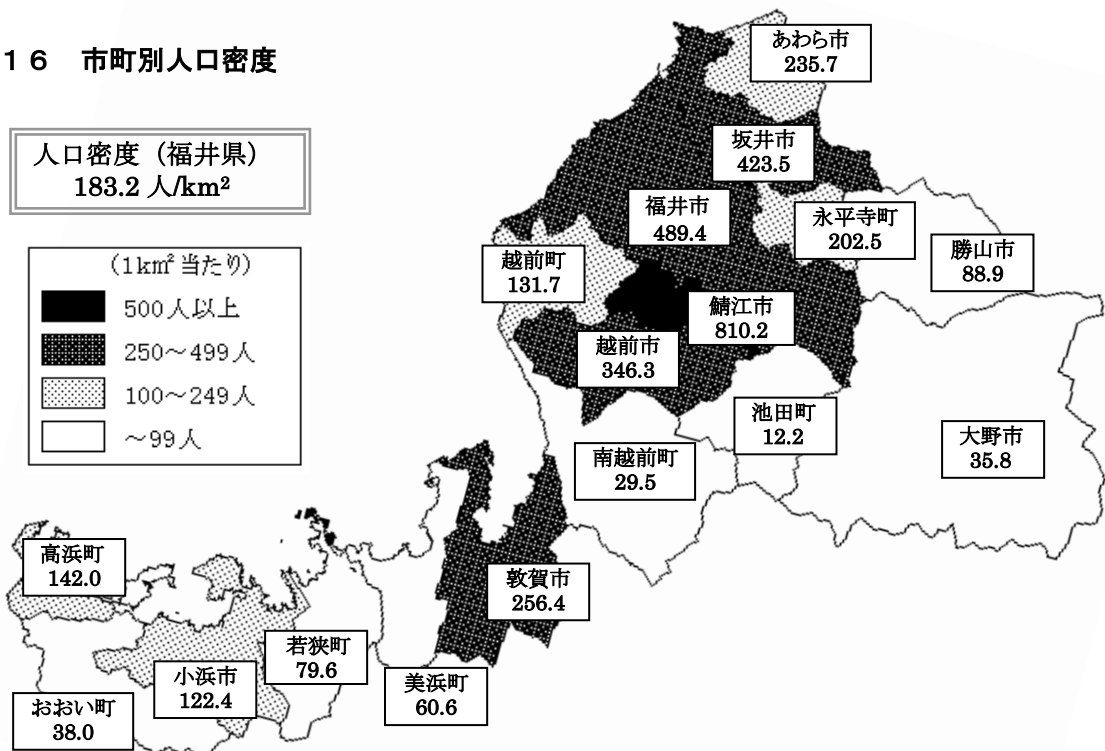

(5) 年齢（3区分）別人口

年少人口（0～14歳）の割合が最も高いのは鯖江市の14.2%であり、次いでおおい町13.9%、坂井市13.5%となっている。最も低いのは池田町の8.0%であり、次いで美浜町10.6%、大野市と勝山市が11.0%となっている。

生産年齢人口（15～64歳）の割合が最も高いのは永平寺町の58.9%であり、次いで鯖江市58.2%、坂井市58.1%となっている。最も低いのは池田町の47.9%であり、次いで若狭町51.3%、南越前町51.8%となっている。

老年人口（65歳以上）の割合が最も高いのは池田町の44.1%であり、次いで勝山市37.1%、大野市37.0%となっている。最も低いのは鯖江市の27.6%であり、次いで坂井市28.4%、敦賀市29.0%となっている。

老年化指数（老年人口の年少人口に対する比率）が最も高いのは池田町の552.4であり、次いで勝山市338.4、美浜町337.5となっている。最も低いのは鯖江市の193.5であり、次いで坂井市211.3、敦賀市221.5となっている。

図17 市町別年齢（3区分）別人口の割合



図18 市町別老年化指数



(6) 世帯数

世帯数が最も多いのは福井市の 103,954 世帯であり、県全体の 36.1%を占めている。次いで坂井市 30,742 世帯、越前市 28,906 世帯となっている。

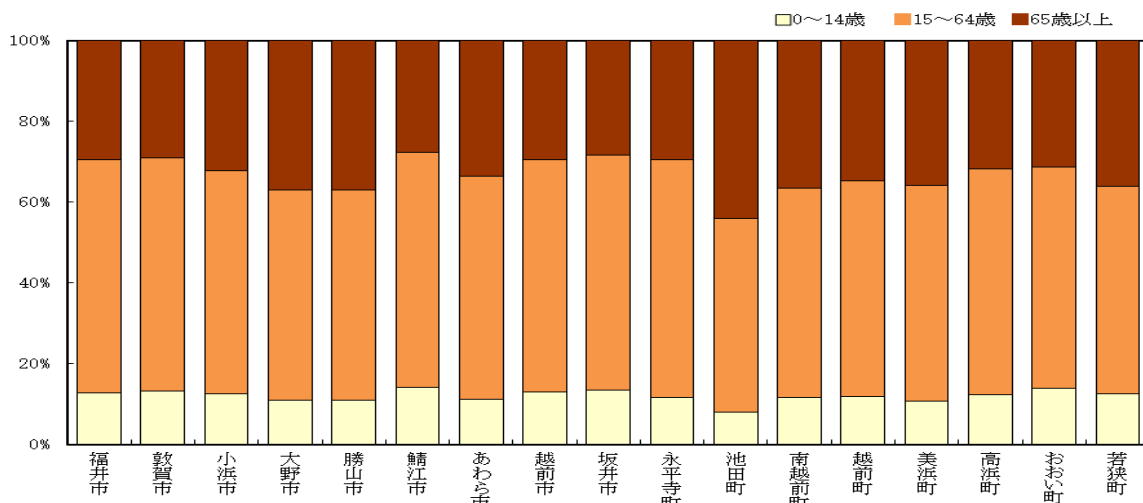
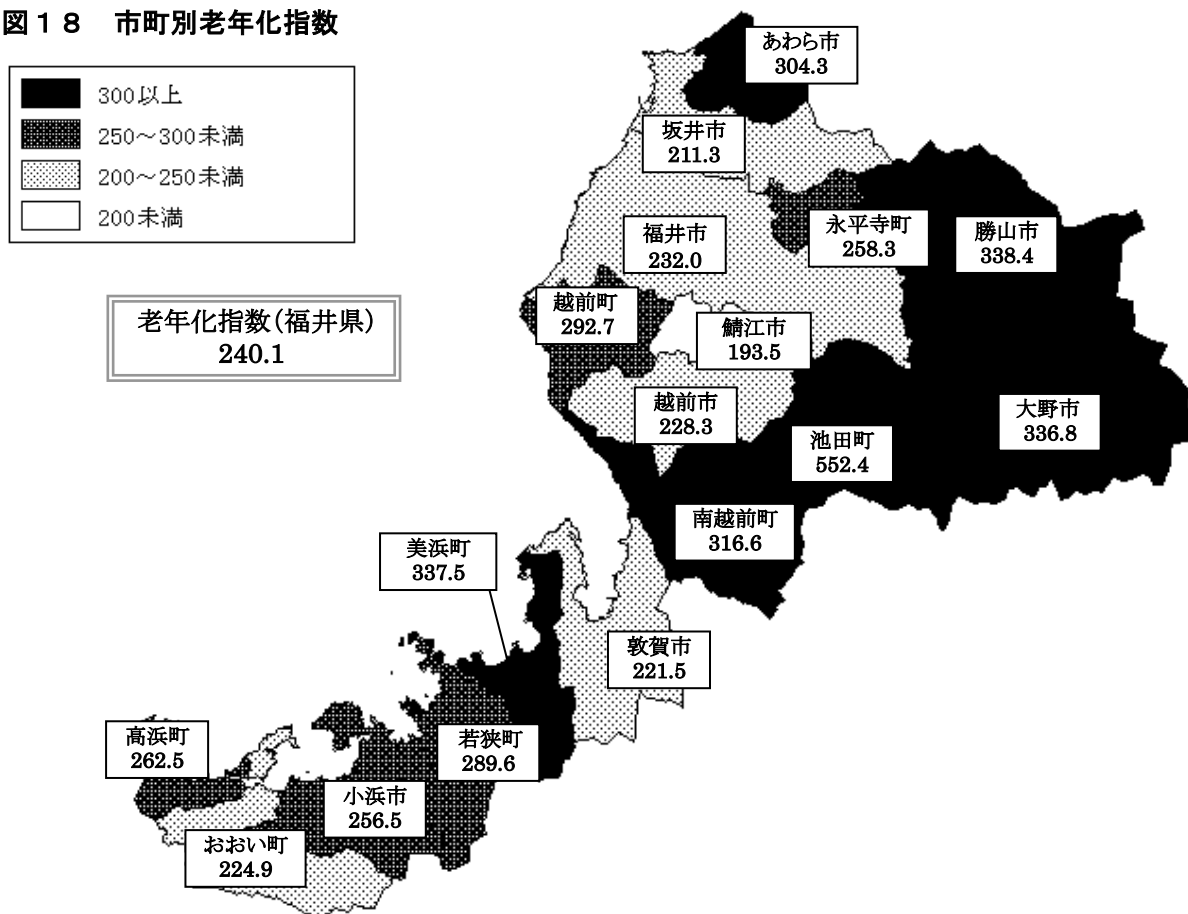
増減率は、おおい町が 1.24%と最も高く、次いで坂井市 1.15%、小浜市 1.09%となっている。最も低いのは、池田町の△0.81%であり、次いで南越前町△0.78%、美浜町△0.57%となっている。

1世帯当たり人員が最も多いのは、越前町の 3.11 人であり、次いで南越前町 3.08 人、若狭町 2.98 人となっている。最も少ないのは、高浜町と敦賀市の 2.38 人であり、次いで美浜町 2.41 人、おおい町 2.48 人となっている。

表 8 市町別世帯数

(単位:世帯、%)

	世帯数	増減数	増減率
県 計	288,356	1,964	0.69
福 井 市	103,954	1,044	1.01
敦 賀 市	27,079	167	0.62
小 浜 市	11,450	124	1.09
大 野 市	10,792	31	0.29
勝 山 市	7,630	18	0.24
鯖 江 市	23,713	250	1.07
あ わ ら 市	9,866	55	0.56
越 前 市	28,906	△ 129	△ 0.44
坂 井 市	30,742	351	1.15
永 平 寺 町	7,402	69	0.94
池 田 町	861	△ 7	△ 0.81
南 越 前 町	3,290	△ 26	△ 0.78
越 前 町	6,482	△ 17	△ 0.26
美 浜 町	3,828	△ 22	△ 0.57
高 浜 町	4,328	26	0.60
お お い 町	3,259	40	1.24
若 狭 町	4,774	△ 10	△ 0.21

図 19 市町別 1 世帯当たり人員

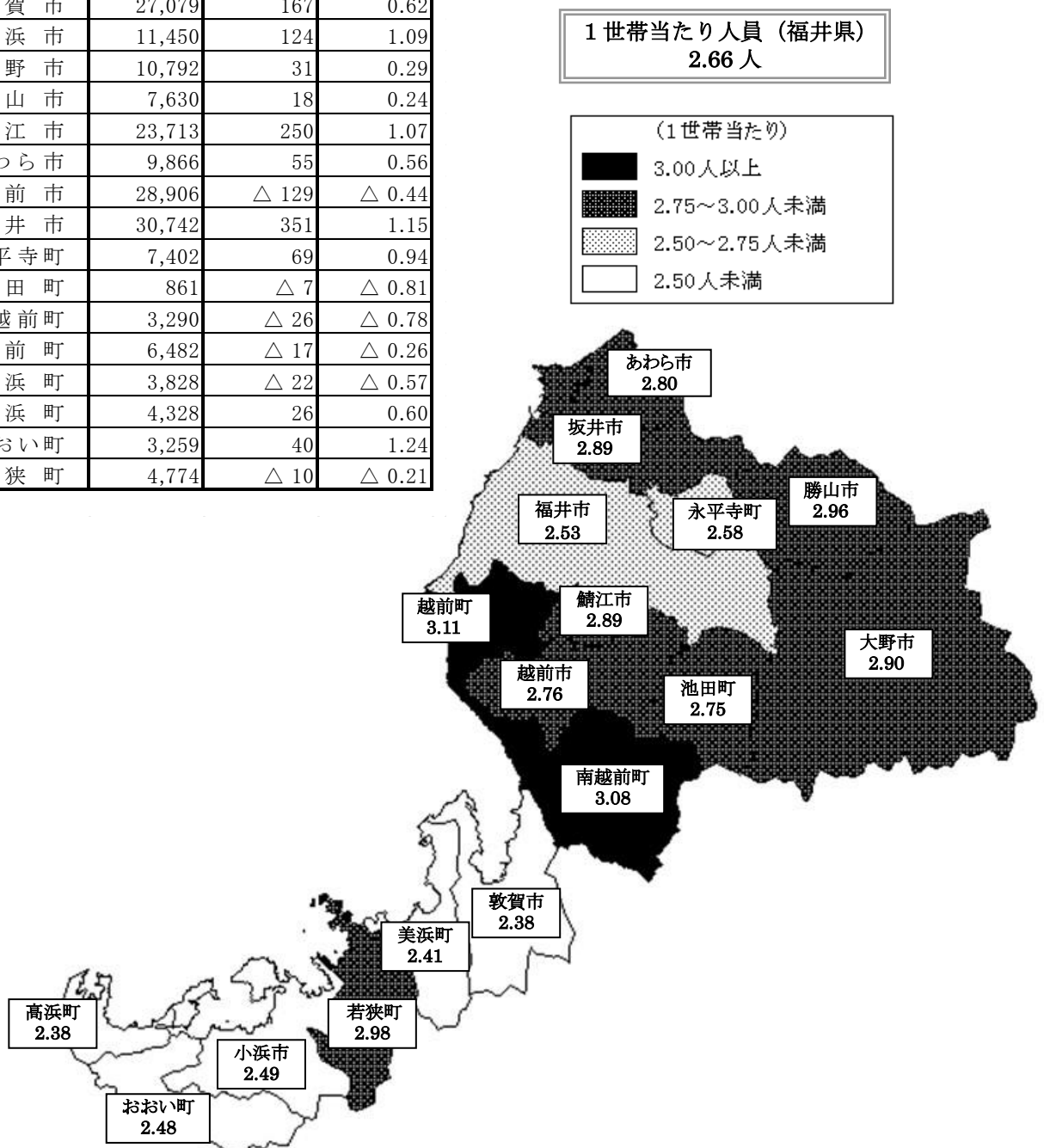

統計表

表1 市町別人口および世帯数

令和元年10月1日現在
(単位：人、世帯、%)

市町名	人 口			世帯数	性 比 女 100	うち外国人数		
	総 数	男	女			総 数	男	女
県 計	767,742	373,136	394,606	288,356	94.6	12,436	5,400	7,036
福井市	262,530	127,531	134,999	103,954	94.5	3,609	1,489	2,120
敦賀市	64,474	31,827	32,647	27,079	97.5	761	303	458
小浜市	28,538	14,077	14,461	11,450	97.3	316	119	197
大野市	31,264	14,842	16,422	10,792	90.4	469	166	303
勝山市	22,561	10,712	11,849	7,630	90.4	275	49	226
鯖江市	68,533	33,261	35,272	23,713	94.3	789	355	434
あわら市	27,577	13,033	14,544	9,866	89.6	435	184	251
越前市	79,889	39,216	40,673	28,906	96.4	3,446	1,681	1,765
坂井市	88,795	42,809	45,986	30,742	93.1	1,450	688	762
永平寺町	19,120	9,288	9,832	7,402	94.5	264	111	153
池田町	2,365	1,119	1,246	861	89.8	17	15	2
南越前町	10,135	4,878	5,257	3,290	92.8	66	22	44
越前町	20,171	9,732	10,439	6,482	93.2	165	99	66
美浜町	9,230	4,662	4,568	3,828	102.1	62	13	49
高浜町	10,282	5,272	5,010	4,328	105.2	157	51	106
おおい町	8,067	4,088	3,979	3,259	102.7	82	13	69
若狭町	14,211	6,789	7,422	4,774	91.5	73	42	31

表2 人口の推移

(単位：人、%)

	人 口			増 減 数			増 減 率			人口密度 (人/Km ²)	外国人人数 (左記人口総 数の内数)
	総 数	男	女	総 数	男	女	総 数	男	女		
※昭和55年	794,354	384,269	410,085	3,066	1,416	1,650	0.39	0.37	0.40	189	……
56	797,231	385,630	411,601	2,877	1,361	1,516	0.36	0.35	0.37	190	……
57	800,911	387,441	413,470	3,680	1,811	1,869	0.46	0.47	0.45	191	……
58	805,277	389,489	415,788	4,366	2,048	2,318	0.55	0.53	0.56	192	……
59	808,774	391,156	417,618	3,497	1,667	1,830	0.43	0.43	0.44	192	……
※60	817,633	397,115	420,518	8,859	5,959	2,900	1.10	1.52	0.69	195	……
61	819,281	397,878	421,403	1,648	763	885	0.20	0.19	0.21	195	……
62	821,521	398,824	422,697	2,240	946	1,294	0.27	0.24	0.31	196	……
63	822,856	399,192	423,664	1,335	368	967	0.16	0.09	0.23	196	……
平成元年	823,943	399,542	424,401	1,087	350	737	0.13	0.09	0.17	197	……
※2	823,585	400,391	423,194	△ 358	849	△ 1,207	△ 0.04	0.21	△ 0.28	197	5,257
3	824,581	400,707	423,874	996	316	680	0.12	0.08	0.16	197	5,888
4	825,515	401,214	424,301	934	507	427	0.11	0.13	0.10	197	6,588
5	827,560	402,274	425,286	2,045	1,060	985	0.25	0.26	0.23	198	7,379
6	830,317	403,808	426,509	2,757	1,534	1,223	0.33	0.38	0.29	198	7,848
※7	826,996	401,860	425,136	△ 3,321	△ 1,948	△ 1,373	△ 0.40	△ 0.48	△ 0.32	197	7,593
8	828,249	402,582	425,667	1,253	722	531	0.15	0.18	0.12	198	7,886
9	829,344	403,074	426,270	1,095	492	603	0.13	0.12	0.14	198	8,548
10	830,429	403,525	426,904	1,085	451	634	0.13	0.11	0.15	198	9,091
11	831,222	403,734	427,488	793	209	584	0.10	0.05	0.14	198	9,681
※12	828,944	402,367	426,577	△ 2,278	△ 1,367	△ 911	△ 0.27	△ 0.34	△ 0.21	198	9,861
13	828,502	401,727	426,775	△ 442	△ 640	198	△ 0.05	△ 0.16	0.05	198	9,957
14	828,285	401,389	426,896	△ 217	△ 338	121	△ 0.03	△ 0.08	0.03	198	10,389
15	827,110	400,809	426,301	△ 1,175	△ 580	△ 595	△ 0.14	△ 0.14	△ 0.14	197	10,740
16	825,880	399,811	426,069	△ 1,230	△ 998	△ 232	△ 0.15	△ 0.25	△ 0.05	197	11,252
※17	821,592	397,271	424,321	△ 4,288	△ 2,540	△ 1,748	△ 0.52	△ 0.64	△ 0.41	196	10,803
18	818,975	396,245	422,730	△ 2,617	△ 1,026	△ 1,591	△ 0.32	△ 0.26	△ 0.37	195	10,733
19	816,198	394,832	421,366	△ 2,777	△ 1,413	△ 1,364	△ 0.34	△ 0.36	△ 0.32	195	10,665
20	812,479	393,088	419,391	△ 3,719	△ 1,744	△ 1,975	△ 0.46	△ 0.44	△ 0.47	194	10,241
21	808,589	391,116	417,473	△ 3,890	△ 1,972	△ 1,918	△ 0.48	△ 0.50	△ 0.46	193	9,377
※22	806,314	389,712	416,602	△ 2,275	△ 1,404	△ 871	△ 0.28	△ 0.36	△ 0.21	192	10,562
23	803,216	388,400	414,816	△ 3,098	△ 1,312	△ 1,786	△ 0.38	△ 0.34	△ 0.43	192	10,311
24	799,127	386,543	412,584	△ 4,089	△ 1,857	△ 2,232	△ 0.51	△ 0.48	△ 0.54	191	9,929
25	794,492	384,329	410,163	△ 4,635	△ 2,214	△ 2,421	△ 0.58	△ 0.57	△ 0.59	190	9,589
26	789,633	382,056	407,577	△ 4,859	△ 2,273	△ 2,586	△ 0.61	△ 0.59	△ 0.63	188	9,467
※27	786,740	381,474	405,266	△ 2,893	△ 582	△ 2,311	△ 0.37	△ 0.15	△ 0.57	188	9,448
28	782,232	379,430	402,802	△ 4,508	△ 2,044	△ 2,464	△ 0.57	△ 0.54	△ 0.61	187	9,836
29	778,329	377,757	400,572	△ 3,903	△ 1,673	△ 2,230	△ 0.50	△ 0.44	△ 0.55	186	10,986
30	773,731	375,790	397,941	△ 4,598	△ 1,967	△ 2,631	△ 0.59	△ 0.52	△ 0.66	185	11,988
令和元年	767,742	373,136	394,606	△ 5,989	△ 2,654	△ 3,335	△ 0.77	△ 0.71	△ 0.84	183	12,436

表3 自然動態の推移

(単位：人、%)

	出生数			出生率	死亡数			死亡率	自然増減数			自然増減率
	総数	男	女		総数	男	女		総数	男	女	
※昭和55年	10,971	5,619	5,352	1.39	5,792	3,062	2,730	0.73	5,179	2,557	2,622	0.65
56	10,199	5,224	4,975	1.28	5,890	3,013	2,877	0.74	4,309	2,211	2,098	0.54
57	10,098	5,120	4,978	1.27	5,611	2,968	2,643	0.70	4,487	2,152	2,335	0.56
58	10,399	5,325	5,074	1.30	5,745	3,074	2,671	0.72	4,654	2,251	2,403	0.58
59	10,345	5,311	5,034	1.28	5,854	3,069	2,785	0.73	4,491	2,242	2,249	0.56
※60	11,103	5,709	5,394	1.37	6,354	3,311	3,043	0.79	4,749	2,398	2,351	0.59
61	9,739	5,061	4,678	1.19	5,876	3,140	2,736	0.72	3,863	1,921	1,942	0.47
62	9,753	4,946	4,807	1.19	5,687	3,000	2,687	0.69	4,066	1,946	2,120	0.50
63	9,215	4,727	4,488	1.12	6,122	3,247	2,875	0.75	3,093	1,480	1,613	0.38
平成元年	9,246	4,767	4,479	1.12	6,202	3,265	2,937	0.75	3,044	1,502	1,542	0.37
※2	8,675	4,402	4,273	1.05	6,245	3,204	3,041	0.76	2,430	1,198	1,232	0.29
3	8,644	4,442	4,202	1.05	6,289	3,306	2,983	0.76	2,355	1,136	1,219	0.29
4	8,422	4,440	3,982	1.02	6,394	3,458	2,936	0.78	2,028	982	1,046	0.25
5	8,305	4,293	4,012	1.01	6,632	3,533	3,099	0.80	1,673	760	913	0.20
6	8,639	4,421	4,218	1.04	6,553	3,431	3,122	0.79	2,086	990	1,096	0.25
※7	8,441	4,422	4,019	1.02	6,709	3,511	3,198	0.81	1,732	911	821	0.21
8	8,404	4,346	4,058	1.02	6,671	3,453	3,218	0.81	1,733	893	840	0.21
9	8,347	4,233	4,114	1.01	7,001	3,606	3,395	0.85	1,346	627	719	0.16
10	8,245	4,227	4,018	0.99	6,826	3,645	3,181	0.82	1,419	582	837	0.17
11	8,226	4,177	4,049	0.99	7,091	3,794	3,297	0.85	1,135	383	752	0.14
※12	8,203	4,159	4,044	0.99	6,916	3,683	3,233	0.83	1,287	476	811	0.15
13	7,944	4,058	3,886	0.96	6,874	3,636	3,238	0.83	1,070	422	648	0.13
14	7,922	4,009	3,913	0.96	7,030	3,674	3,356	0.85	892	335	557	0.11
15	7,660	4,005	3,655	0.92	7,251	3,760	3,491	0.88	409	245	164	0.05
16	7,372	3,770	3,602	0.89	7,411	3,913	3,498	0.90	△ 39	△ 143	104	△ 0.00
※17	7,287	3,746	3,541	0.88	7,731	4,039	3,692	0.94	△ 444	△ 293	△ 151	△ 0.05
18	7,266	3,746	3,520	0.88	7,862	4,082	3,780	0.96	△ 596	△ 336	△ 260	△ 0.07
19	7,265	3,733	3,532	0.89	7,765	4,014	3,751	0.95	△ 500	△ 281	△ 219	△ 0.06
20	7,316	3,768	3,548	0.90	8,210	4,167	4,043	1.01	△ 894	△ 399	△ 495	△ 0.11
21	7,202	3,688	3,514	0.89	8,172	4,130	4,042	1.01	△ 970	△ 442	△ 528	△ 0.12
※22	6,938	3,575	3,363	0.86	8,399	4,310	4,089	1.04	△ 1,461	△ 735	△ 726	△ 0.18
23	6,895	3,571	3,324	0.86	8,780	4,414	4,366	1.09	△ 1,885	△ 843	△ 1,042	△ 0.23
24	6,657	3,421	3,236	0.83	8,647	4,351	4,296	1.08	△ 1,990	△ 930	△ 1,060	△ 0.25
25	6,611	3,353	3,258	0.83	8,943	4,550	4,393	1.12	△ 2,332	△ 1,197	△ 1,135	△ 0.29
26	6,350	3,272	3,078	0.80	8,976	4,508	4,468	1.13	△ 2,626	△ 1,236	△ 1,390	△ 0.33
※27	6,415	3,317	3,098	0.81	8,911	4,432	4,479	1.13	△ 2,496	△ 1,115	△ 1,381	△ 0.32
28	6,125	3,160	2,965	0.78	9,038	4,523	4,515	1.15	△ 2,913	△ 1,363	△ 1,550	△ 0.37
29	5,978	3,067	2,911	0.76	9,446	4,740	4,706	1.21	△ 3,468	△ 1,673	△ 1,795	△ 0.44
30	5,823	2,971	2,852	0.75	9,411	4,668	4,743	1.21	△ 3,588	△ 1,697	△ 1,891	△ 0.46
令和元年	5,571	2,895	2,676	0.72	9,436	4,757	4,679	1.22	△ 3,865	△ 1,862	△ 2,003	△ 0.50

【※は国勢調査年】

表4 社会動態の推移

(単位：人、%)

	県外移動				県内移動数
	転入者数	転出者数	社会増減数	社会増減率	
※昭和55年	15,496	16,740	△ 1,244	△ 0.16	12,815
56	14,414	16,846	△ 2,432	△ 0.31	12,899
57	15,798	16,605	△ 807	△ 0.10	11,923
58	16,273	16,561	△ 288	△ 0.04	11,667
59	15,088	16,082	△ 994	△ 0.12	11,205
※60	16,058	16,968	△ 910	△ 0.11	12,062
61	14,350	16,565	△ 2,215	△ 0.27	10,730
62	14,521	16,347	△ 1,826	△ 0.22	10,928
63	14,308	16,066	△ 1,758	△ 0.21	10,811
平成元年	14,476	16,433	△ 1,957	△ 0.24	11,059
※2	15,149	16,602	△ 1,453	△ 0.18	11,192
3	15,727	17,086	△ 1,359	△ 0.17	10,678
4	16,085	17,179	△ 1,094	△ 0.13	10,782
5	16,867	16,495	372	0.05	11,535
6	16,644	15,973	671	0.08	11,927
※7	16,791	16,110	681	0.08	12,517
8	16,257	16,737	△ 480	△ 0.06	12,578
9	16,528	16,779	△ 251	△ 0.03	13,094
10	16,289	16,623	△ 334	△ 0.04	12,463
11	16,246	16,588	△ 342	△ 0.04	12,021
※12	16,837	16,561	276	0.03	12,531
13	16,209	17,721	△ 1,512	△ 0.18	12,173
14	15,954	17,063	△ 1,109	△ 0.13	12,112
15	16,034	17,618	△ 1,584	△ 0.19	11,843
16	16,380	17,571	△ 1,191	△ 0.14	11,423
※17	16,060	17,327	△ 1,267	△ 0.15	11,202
18	14,691	16,712	△ 2,021	△ 0.25	10,383
19	13,938	16,215	△ 2,277	△ 0.28	10,091
20	13,271	16,096	△ 2,825	△ 0.35	10,080
21	12,726	15,646	△ 2,920	△ 0.36	10,030
※22	12,403	14,313	△ 1,910	△ 0.24	9,177
23	12,415	13,628	△ 1,213	△ 0.15	9,061
24	12,309	14,408	△ 2,099	△ 0.26	8,953
25	11,691	13,994	△ 2,303	△ 0.29	9,322
26	11,492	13,725	△ 2,233	△ 0.28	9,017
※27	12,110	13,883	△ 1,773	△ 0.22	9,076
28	12,298	13,893	△ 1,595	△ 0.20	8,767
29	13,192	13,627	△ 435	△ 0.06	8,699
30	13,406	14,416	△ 1,010	△ 0.13	8,954
令和元年	13,636	15,760	△ 2,124	△ 0.27	9,241

【※は国勢調査年】

表5 市町別自然動態・社会動態数（総数）

（単位：人）

	平成30年	人 口 動 態										年間増減	令和元年
	10月1日	自 然 動 態			社 会 動 態								10月1日
	現在人口	出 生	死 亡	増 減	県内転入	県外転入	転入計	県内転出	県外転出	転出計	増 減		現在人口
県 計	773,731	5,571	9,436	△ 3,865	9,241	13,636	22,877	9,241	15,760	25,001	△ 2,124	△ 5,989	767,742
福 井 市	263,529	2,107	2,992	△ 885	2,788	5,295	8,083	2,402	5,795	8,197	△ 114	△ 999	262,530
敦 賀 市	64,930	434	729	△ 295	613	1,331	1,944	549	1,556	2,105	△ 161	△ 456	64,474
小 浜 市	28,672	211	407	△ 196	422	558	980	344	574	918	62	△ 134	28,538
大 野 市	31,827	166	549	△ 383	254	497	751	422	509	931	△ 180	△ 563	31,264
勝 山 市	22,969	111	348	△ 237	192	230	422	282	311	593	△ 171	△ 408	22,561
鯖 江 市	68,669	567	676	△ 109	1,152	836	1,988	988	1,027	2,015	△ 27	△ 136	68,533
あ わ ら 市	27,880	161	393	△ 232	425	429	854	417	508	925	△ 71	△ 303	27,577
越 前 市	80,938	625	1,009	△ 384	948	1,871	2,819	1,057	2,427	3,484	△ 665	△ 1,049	79,889
坂 井 市	89,303	601	930	△ 329	1,246	1,432	2,678	1,253	1,604	2,857	△ 179	△ 508	88,795
永 平 寺 町	19,310	109	202	△ 93	306	242	548	346	299	645	△ 97	△ 190	19,120
池 田 町	2,431	10	60	△ 50	23	31	54	45	25	70	△ 16	△ 66	2,365
南 越 前 町	10,300	57	161	△ 104	106	74	180	130	111	241	△ 61	△ 165	10,135
越 前 町	20,540	115	313	△ 198	264	160	424	364	231	595	△ 171	△ 369	20,171
美 浜 町	9,472	61	167	△ 106	142	110	252	192	196	388	△ 136	△ 242	9,230
高 浜 町	10,361	80	146	△ 66	77	243	320	132	201	333	△ 13	△ 79	10,282
お お い 町	8,104	65	116	△ 51	120	162	282	115	153	268	14	△ 37	8,067
若 狭 町	14,496	91	238	△ 147	163	135	298	203	233	436	△ 138	△ 285	14,211

表5 市町別自然動態・社会動態数（男）

（単位：人）

	平成30年	人 口 動 態										年間増減	令和元年
	10月1日	自 然 動 態			社 会 動 態								10月1日
	現在人口	出 生	死 亡	増 減	県内転入	県外転入	転入計	県内転出	県外転出	転出計	増 減		現在人口
県 計	375,790	2,895	4,757	△ 1,862	4,624	7,627	12,251	4,624	8,419	13,043	△ 792	△ 2,654	373,136
福 井 市	127,891	1,143	1,507	△ 364	1,369	2,933	4,302	1,184	3,114	4,298	4	△ 360	127,531
敦 賀 市	32,031	230	386	△ 156	349	802	1,151	317	882	1,199	△ 48	△ 204	31,827
小 浜 市	14,129	117	211	△ 94	237	323	560	196	322	518	42	△ 52	14,077
大 野 市	15,124	80	277	△ 197	139	200	339	192	232	424	△ 85	△ 282	14,842
勝 山 市	10,911	59	198	△ 139	86	109	195	131	124	255	△ 60	△ 199	10,712
鯖 江 市	33,303	288	338	△ 50	563	480	1,043	467	568	1,035	8	△ 42	33,261
あ わ ら 市	13,153	76	190	△ 114	211	268	479	203	282	485	△ 6	△ 120	13,033
越 前 市	39,763	302	503	△ 201	467	1,060	1,527	559	1,314	1,873	△ 346	△ 547	39,216
坂 井 市	43,018	310	475	△ 165	621	800	1,421	625	840	1,465	△ 44	△ 209	42,809
永 平 寺 町	9,337	51	97	△ 46	139	141	280	141	142	283	△ 3	△ 49	9,288
池 田 町	1,153	4	31	△ 27	9	20	29	22	14	36	△ 7	△ 34	1,119
南 越 前 町	4,939	32	65	△ 33	53	35	88	68	48	116	△ 28	△ 61	4,878
越 前 町	9,902	58	162	△ 104	119	93	212	161	117	278	△ 66	△ 170	9,732
美 浜 町	4,790	33	81	△ 48	73	63	136	109	107	216	△ 80	△ 128	4,662
高 浜 町	5,325	36	80	△ 44	43	143	186	78	117	195	△ 9	△ 53	5,272
お お い 町	4,104	35	50	△ 15	59	75	134	64	71	135	△ 1	△ 16	4,088
若 狭 町	6,917	41	106	△ 65	87	82	169	107	125	232	△ 63	△ 128	6,789

表5 市町別自然動態・社会動態数（女）

（単位：人）

	平成30年	人 口 動 態										年間増減	令和元年
	10月1日	自 然 動 態			社 会 動 態								10月1日
	現在人口	出 生	死 亡	増 減	県内転入	県外転入	転入計	県内転出	県外転出	転出計	増 減		現在人口
県 計	397,941	2,676	4,679	△ 2,003	4,617	6,009	10,626	4,617	7,341	11,958	△ 1,332	△ 3,335	394,606
福 井 市	135,638	964	1,485	△ 521	1,419	2,362	3,781	1,218	2,681	3,899	△ 118	△ 639	134,999
敦 賀 市	32,899	204	343	△ 139	264	529	793	232	674	906	△ 113	△ 252	32,647
小 浜 市	14,543	94	196	△ 102	185	235	420	148	252	400	20	△ 82	14,461
大 野 市	16,703	86	272	△ 186	115	297	412	230	277	507	△ 95	△ 281	16,422
勝 山 市	12,058	52	150	△ 98	106	121	227	151	187	338	△ 111	△ 209	11,849
鯖 江 市	35,366	279	338	△ 59	589	356	945	521	459	980	△ 35	△ 94	35,272
あ わ ら 市	14,727	85	203	△ 118	214	161	375	214	226	440	△ 65	△ 183	14,544
越 前 市	41,175	323	506	△ 183	481	811	1,292	498	1,113	1,611	△ 319	△ 502	40,673
坂 井 市	46,285	291	455	△ 164	625	632	1,257	628	764	1,392	△ 135	△ 299	45,986
永 平 寺 町	9,973	58	105	△ 47	167	101	268	205	157	362	△ 94	△ 141	9,832
池 田 町	1,278	6	29	△ 23	14	11	25	23	11	34	△ 9	△ 32	1,246
南 越 前 町	5,361	25	96	△ 71	53	39	92	62	63	125	△ 33	△ 104	5,257
越 前 町	10,638	57	151	△ 94	145	67	212	203	114	317	△ 105	△ 199	10,439
美 浜 町	4,682	28	86	△ 58	69	47	116	83	89	172	△ 56	△ 114	4,568
高 浜 町	5,036	44	66	△ 22	34	100	134	54	84	138	△ 4	△ 26	5,010
お お い 町	4,000	30	66	△ 36	61	87	148	51	82	133	15	△ 21	3,979
若 狭 町	7,579	50	132	△ 82	76	53	129	96	108	204	△ 75	△ 157	7,422

表6 市町別人口の年別推移（その1）

（単位：人、％）

市 町	昭和59年			昭和60年			昭和61年			昭和62年		
	人口	人口 増減数	人口 増減率	人口	人口 増減数	人口 増減率	人口	人口 増減数	人口 増減率	人口	人口 増減数	人口 増減率
県 計	808,774	—	—	817,633	8,859	1.10	819,281	1,648	0.20	821,521	2,240	0.27
福 井 市	266,692	—	—	269,083	2,391	0.90	270,011	928	0.34	271,393	1,382	0.51
敦 賀 市	63,558	—	—	65,670	2,112	3.32	66,007	337	0.51	66,236	229	0.35
小 浜 市	33,748	—	—	34,011	263	0.78	34,029	18	0.05	34,054	25	0.07
大 野 市	42,996	—	—	43,118	122	0.28	42,807	△ 311	△ 0.72	42,599	△ 208	△ 0.49
勝 山 市	30,463	—	—	30,416	△ 47	△ 0.15	30,324	△ 92	△ 0.30	30,274	△ 50	△ 0.16
鯖 江 市	60,974	—	—	61,452	478	0.78	61,759	307	0.50	62,039	280	0.45
あ わ ら 市	31,615	—	—	31,830	215	0.68	31,744	△ 86	△ 0.27	31,669	△ 75	△ 0.24
越 前 市	83,062	—	—	83,953	891	1.07	84,160	207	0.25	84,343	183	0.22
坂 井 市	79,405	—	—	80,707	1,302	1.64	81,233	526	0.65	81,706	473	0.58
永 平 寺 町	19,407	—	—	19,550	143	0.74	19,509	△ 41	△ 0.21	19,467	△ 42	△ 0.22
池 田 町	4,223	—	—	4,318	95	2.25	4,275	△ 43	△ 1.00	4,239	△ 36	△ 0.84
南 越 前 町	13,854	—	—	13,886	32	0.23	13,921	35	0.25	13,859	△ 62	△ 0.45
越 前 町	26,044	—	—	26,128	84	0.32	26,063	△ 65	△ 0.25	26,101	38	0.15
美 浜 町	13,134	—	—	13,384	250	1.90	13,322	△ 62	△ 0.46	13,261	△ 61	△ 0.46
高 浜 町	12,472	—	—	12,310	△ 162	△ 1.30	12,316	6	0.05	12,347	31	0.25
お お い 町	9,163	—	—	9,791	628	6.85	9,874	83	0.85	9,997	123	1.25
若 狭 町	17,962	—	—	18,026	64	0.36	17,927	△ 99	△ 0.55	17,937	10	0.06

表6 市町別人口の年別推移（その2）

（単位：人、％）

市 町	昭和63年			平成元年			平成2年			平成3年		
	人口	人口 増減数	人口 増減率	人口	人口 増減数	人口 増減率	人口	人口 増減数	人口 増減率	人口	人口 増減数	人口 増減率
県 計	822,856	1,335	0.16	823,943	1,087	0.13	823,585	△ 358	△ 0.04	824,581	996	0.12
福 井 市	271,700	307	0.11	271,989	289	0.11	270,911	△ 1,078	△ 0.40	271,501	590	0.22
敦 賀 市	66,676	440	0.66	67,223	547	0.82	68,041	818	1.22	67,968	△ 73	△ 0.11
小 浜 市	33,992	△ 62	△ 0.18	34,050	58	0.17	33,774	△ 276	△ 0.81	33,669	△ 105	△ 0.31
大 野 市	42,377	△ 222	△ 0.52	42,256	△ 121	△ 0.29	41,837	△ 419	△ 0.99	41,621	△ 216	△ 0.52
勝 山 市	30,227	△ 47	△ 0.16	30,015	△ 212	△ 0.70	29,805	△ 210	△ 0.70	29,558	△ 247	△ 0.83
鯖 江 市	62,264	225	0.36	62,421	157	0.25	62,283	△ 138	△ 0.22	62,448	165	0.26
あ わ ら 市	31,788	119	0.38	31,790	2	0.01	31,743	△ 47	△ 0.15	32,012	269	0.85
越 前 市	84,629	286	0.34	84,707	78	0.09	84,897	190	0.22	85,346	449	0.53
坂 井 市	82,384	678	0.83	83,109	725	0.88	83,372	263	0.32	83,819	447	0.54
永 平 寺 町	19,362	△ 105	△ 0.54	19,346	△ 16	△ 0.08	19,387	41	0.21	19,365	△ 22	△ 0.11
池 田 町	4,181	△ 58	△ 1.37	4,122	△ 59	△ 1.41	4,203	81	1.97	4,166	△ 37	△ 0.88
南 越 前 町	13,818	△ 41	△ 0.30	13,720	△ 98	△ 0.71	13,804	84	0.61	13,725	△ 79	△ 0.57
越 前 町	25,910	△ 191	△ 0.73	25,829	△ 81	△ 0.31	25,448	△ 381	△ 1.48	25,413	△ 35	△ 0.14
美 浜 町	13,153	△ 108	△ 0.81	13,103	△ 50	△ 0.38	13,222	119	0.91	13,194	△ 28	△ 0.21
高 浜 町	12,468	121	0.98	12,383	△ 85	△ 0.68	12,425	42	0.34	12,468	43	0.35
お お い 町	10,031	34	0.34	10,025	△ 6	△ 0.06	10,598	573	5.72	10,510	△ 88	△ 0.83
若 狭 町	17,896	△ 41	△ 0.23	17,855	△ 41	△ 0.23	17,835	△ 20	△ 0.11	17,798	△ 37	△ 0.21

表6 市町別人口の年別推移（その3）

（単位：人、％）

市 町	平成4年			平成5年			平成6年			平成7年		
	人口	人口 増減数	人口 増減率	人口	人口 増減数	人口 増減率	人口	人口 増減数	人口 増減率	人口	人口 増減数	人口 増減率
県 計	825,515	934	0.11	827,560	2,045	0.25	830,317	2,757	0.33	826,996	△ 3,321	△ 0.40
福 井 市	271,890	389	0.14	272,433	543	0.20	272,773	340	0.12	272,970	197	0.07
敦 賀 市	67,926	△ 42	△ 0.06	68,219	293	0.43	68,456	237	0.35	67,204	△ 1,252	△ 1.83
小 浜 市	33,498	△ 171	△ 0.51	33,539	41	0.12	33,762	223	0.66	33,496	△ 266	△ 0.79
大 野 市	41,466	△ 155	△ 0.37	41,415	△ 51	△ 0.12	41,316	△ 99	△ 0.24	41,069	△ 247	△ 0.60
勝 山 市	29,382	△ 176	△ 0.60	29,292	△ 90	△ 0.31	29,177	△ 115	△ 0.39	29,162	△ 15	△ 0.05
鯖 江 市	62,733	285	0.46	62,926	193	0.31	63,217	291	0.46	62,890	△ 327	△ 0.52
あ わ ら 市	32,192	180	0.56	32,185	△ 7	△ 0.02	32,370	185	0.57	32,432	62	0.19
越 前 市	85,436	90	0.11	85,825	389	0.46	86,327	502	0.58	85,533	△ 794	△ 0.92
坂 井 市	84,519	700	0.84	85,441	922	1.09	86,506	1,065	1.25	86,870	364	0.42
永 平 寺 町	19,423	58	0.30	19,493	70	0.36	19,692	199	1.02	20,183	491	2.49
池 田 町	4,153	△ 13	△ 0.31	4,119	△ 34	△ 0.82	4,070	△ 49	△ 1.19	4,032	△ 38	△ 0.93
南 越 前 町	13,723	△ 2	△ 0.01	13,684	△ 39	△ 0.28	13,649	△ 35	△ 0.26	13,616	△ 33	△ 0.24
越 前 町	25,316	△ 97	△ 0.38	25,339	23	0.09	25,257	△ 82	△ 0.32	25,158	△ 99	△ 0.39
美 浜 町	13,153	△ 41	△ 0.31	13,023	△ 130	△ 0.99	12,916	△ 107	△ 0.82	12,362	△ 554	△ 4.29
高 浜 町	12,499	31	0.25	12,501	2	0.02	12,543	42	0.34	12,201	△ 342	△ 2.73
お お い 町	10,453	△ 57	△ 0.54	10,386	△ 67	△ 0.64	10,526	140	1.35	10,251	△ 275	△ 2.61
若 狭 町	17,753	△ 45	△ 0.25	17,740	△ 13	△ 0.07	17,760	20	0.11	17,567	△ 193	△ 1.09

表6 市町別人口の年別推移（その4）

(単位：人、%)

市 町	平成8年			平成9年			平成10年			平成11年		
	人口	人口 増減数	人口 増減率	人口	人口 増減数	人口 増減率	人口	人口 増減数	人口 増減率	人口	人口 増減数	人口 増減率
県 計	828,249	1,253	0.15	829,344	1,095	0.13	830,429	1,085	0.13	831,222	793	0.10
福 井 市	272,552	△ 418	△ 0.15	272,167	△ 385	△ 0.14	272,030	△ 137	△ 0.05	271,822	△ 208	△ 0.08
敦 賀 市	67,486	282	0.42	67,827	341	0.51	68,169	342	0.50	68,574	405	0.59
小 浜 市	33,305	△ 191	△ 0.57	33,320	15	0.05	33,302	△ 18	△ 0.05	33,307	5	0.02
大 野 市	40,848	△ 221	△ 0.54	40,602	△ 246	△ 0.60	40,423	△ 179	△ 0.44	40,276	△ 147	△ 0.36
勝 山 市	29,027	△ 135	△ 0.46	28,951	△ 76	△ 0.26	28,789	△ 162	△ 0.56	28,610	△ 179	△ 0.62
鯖 江 市	63,257	367	0.58	63,390	133	0.21	63,919	529	0.83	64,433	514	0.80
あ わ ら 市	32,527	95	0.29	32,472	△ 55	△ 0.17	32,380	△ 92	△ 0.28	32,250	△ 130	△ 0.40
越 前 市	85,803	270	0.32	86,143	340	0.40	86,466	323	0.37	86,708	242	0.28
坂 井 市	87,996	1,126	1.30	89,036	1,040	1.18	89,810	774	0.87	90,530	720	0.80
永 平 寺 町	20,380	197	0.98	20,600	220	1.08	20,777	177	0.86	20,816	39	0.19
池 田 町	3,988	△ 44	△ 1.09	3,941	△ 47	△ 1.18	3,879	△ 62	△ 1.57	3,791	△ 88	△ 2.27
南 越 前 町	13,548	△ 68	△ 0.50	13,530	△ 18	△ 0.13	13,429	△ 101	△ 0.75	13,356	△ 73	△ 0.54
越 前 町	25,308	150	0.60	25,452	144	0.57	25,399	△ 53	△ 0.21	25,245	△ 154	△ 0.61
美 浜 町	12,258	△ 104	△ 0.84	12,113	△ 145	△ 1.18	12,034	△ 79	△ 0.65	11,881	△ 153	△ 1.27
高 浜 町	12,183	△ 18	△ 0.15	12,082	△ 101	△ 0.83	11,999	△ 83	△ 0.69	12,034	35	0.29
お お い 町	10,241	△ 10	△ 0.10	10,215	△ 26	△ 0.25	10,190	△ 25	△ 0.24	10,172	△ 18	△ 0.18
若 狭 町	17,542	△ 25	△ 0.14	17,503	△ 39	△ 0.22	17,434	△ 69	△ 0.39	17,417	△ 17	△ 0.10

表6 市町別人口の年別推移（その5）

（単位：人、％）

市 町	平成12年			平成13年			平成14年			平成15年		
	人口	人口 増減数	人口 増減率	人口	人口 増減数	人口 増減率	人口	人口 増減数	人口 増減率	人口	人口 増減数	人口 増減率
県 計	828,944	△ 2,278	△ 0.27	828,502	△ 442	△ 0.05	828,285	△ 217	△ 0.03	827,110	△ 1,175	△ 0.14
福 井 市	269,557	△ 2,265	△ 0.83	269,519	△ 38	△ 0.01	269,962	443	0.16	269,632	△ 330	△ 0.12
敦 賀 市	68,145	△ 429	△ 0.63	68,236	91	0.13	68,390	154	0.23	68,420	30	0.04
小 浜 市	33,295	△ 12	△ 0.04	33,160	△ 135	△ 0.41	32,903	△ 257	△ 0.78	32,778	△ 125	△ 0.38
大 野 市	39,632	△ 644	△ 1.60	39,497	△ 135	△ 0.34	39,160	△ 337	△ 0.85	38,754	△ 406	△ 1.04
勝 山 市	28,143	△ 467	△ 1.63	27,978	△ 165	△ 0.59	27,767	△ 211	△ 0.75	27,528	△ 239	△ 0.86
鯖 江 市	64,898	465	0.72	65,290	392	0.60	65,568	278	0.43	65,935	367	0.56
あ わ ら 市	32,178	△ 72	△ 0.22	32,062	△ 116	△ 0.36	31,914	△ 148	△ 0.46	31,765	△ 149	△ 0.47
越 前 市	87,699	991	1.14	87,081	△ 618	△ 0.70	87,310	229	0.26	87,233	△ 77	△ 0.09
坂 井 市	91,173	643	0.71	91,891	718	0.79	92,284	393	0.43	92,665	381	0.41
永 平 寺 町	21,182	366	1.76	21,218	36	0.17	21,202	△ 16	△ 0.08	21,153	△ 49	△ 0.23
池 田 町	3,759	△ 32	△ 0.84	3,724	△ 35	△ 0.93	3,681	△ 43	△ 1.15	3,637	△ 44	△ 1.20
南 越 前 町	13,221	△ 135	△ 1.01	13,099	△ 122	△ 0.92	12,975	△ 124	△ 0.95	12,851	△ 124	△ 0.96
越 前 町	25,017	△ 228	△ 0.90	24,846	△ 171	△ 0.68	24,710	△ 136	△ 0.55	24,579	△ 131	△ 0.53
美 浜 町	11,630	△ 251	△ 2.11	11,576	△ 54	△ 0.46	11,426	△ 150	△ 1.30	11,281	△ 145	△ 1.27
高 浜 町	12,119	85	0.71	12,101	△ 18	△ 0.15	11,882	△ 219	△ 1.81	11,810	△ 72	△ 0.61
お お い 町	9,983	△ 189	△ 1.86	9,936	△ 47	△ 0.47	9,887	△ 49	△ 0.49	9,804	△ 83	△ 0.84
若 狭 町	17,313	△ 104	△ 0.60	17,288	△ 25	△ 0.14	17,264	△ 24	△ 0.14	17,285	21	0.12

表6 市町別人口の年別推移（その6）

（単位：人、％）

市 町	平成16年			平成17年			平成18年			平成19年		
	人口	人口 増減数	人口 増減率	人口	人口 増減数	人口 増減率	人口	人口 増減数	人口 増減率	人口	人口 増減数	人口 増減率
県 計	825,880	△ 1,230	△ 0.15	821,592	△ 4,288	△ 0.52	818,975	△ 2,617	△ 0.32	816,198	△ 2,777	△ 0.34
福 井 市	269,252	△ 380	△ 0.14	269,144	△ 108	△ 0.04	268,955	△ 189	△ 0.07	268,507	△ 448	△ 0.17
敦 賀 市	68,493	73	0.11	68,402	△ 91	△ 0.13	68,258	△ 144	△ 0.21	68,183	△ 75	△ 0.11
小 浜 市	32,687	△ 91	△ 0.28	32,182	△ 505	△ 1.54	31,750	△ 432	△ 1.34	31,502	△ 248	△ 0.78
大 野 市	38,404	△ 350	△ 0.90	37,843	△ 561	△ 1.46	37,415	△ 428	△ 1.13	36,890	△ 525	△ 1.40
勝 山 市	27,233	△ 295	△ 1.07	26,961	△ 272	△ 1.00	26,755	△ 206	△ 0.76	26,422	△ 333	△ 1.24
鯖 江 市	66,366	431	0.65	66,831	465	0.70	67,127	296	0.44	67,372	245	0.36
あ わ ら 市	31,554	△ 211	△ 0.66	31,081	△ 473	△ 1.50	30,797	△ 284	△ 0.91	30,781	△ 16	△ 0.05
越 前 市	87,403	170	0.19	87,742	339	0.39	87,413	△ 329	△ 0.37	87,163	△ 250	△ 0.29
坂 井 市	92,895	230	0.25	92,318	△ 577	△ 0.62	92,468	150	0.16	92,434	△ 34	△ 0.04
永 平 寺 町	21,074	△ 79	△ 0.37	20,764	△ 310	△ 1.47	20,660	△ 104	△ 0.50	20,567	△ 93	△ 0.45
池 田 町	3,571	△ 66	△ 1.81	3,405	△ 166	△ 4.65	3,331	△ 74	△ 2.17	3,272	△ 59	△ 1.77
南 越 前 町	12,711	△ 140	△ 1.09	12,274	△ 437	△ 3.44	12,123	△ 151	△ 1.23	11,909	△ 214	△ 1.77
越 前 町	24,404	△ 175	△ 0.71	23,995	△ 409	△ 1.68	23,735	△ 260	△ 1.08	23,484	△ 251	△ 1.06
美 浜 町	11,110	△ 171	△ 1.52	11,023	△ 87	△ 0.78	10,878	△ 145	△ 1.32	10,838	△ 40	△ 0.37
高 浜 町	11,766	△ 44	△ 0.37	11,630	△ 136	△ 1.16	11,534	△ 96	△ 0.83	11,358	△ 176	△ 1.53
お お い 町	9,690	△ 114	△ 1.16	9,217	△ 473	△ 4.88	9,108	△ 109	△ 1.18	9,067	△ 41	△ 0.45
若 狭 町	17,267	△ 18	△ 0.10	16,780	△ 487	△ 2.82	16,668	△ 112	△ 0.67	16,449	△ 219	△ 1.31

表6 市町別人口の年別推移（その7）

（単位：人、％）

市 町	平成20年			平成21年			平成22年			平成23年		
	人口	人口 増減数	人口 増減率	人口	人口 増減数	人口 増減率	人口	人口 増減数	人口 増減率	人口	人口 増減数	人口 増減率
県 計	812,479	△ 3,719	△ 0.46	808,589	△ 3,890	△ 0.48	806,314	△ 2,275	△ 0.28	803,216	△ 3,098	△ 0.38
福 井 市	268,173	△ 334	△ 0.12	267,398	△ 775	△ 0.29	266,796	△ 602	△ 0.23	266,540	△ 256	△ 0.10
敦 賀 市	68,051	△ 132	△ 0.19	67,977	△ 74	△ 0.11	67,760	△ 217	△ 0.32	67,997	237	0.35
小 浜 市	31,285	△ 217	△ 0.69	31,145	△ 140	△ 0.45	31,340	195	0.63	30,977	△ 363	△ 1.16
大 野 市	36,344	△ 546	△ 1.48	35,895	△ 449	△ 1.24	35,291	△ 604	△ 1.68	34,637	△ 654	△ 1.85
勝 山 市	26,011	△ 411	△ 1.56	25,720	△ 291	△ 1.12	25,466	△ 254	△ 0.99	25,166	△ 300	△ 1.18
鯖 江 市	67,494	122	0.18	67,512	18	0.03	67,450	△ 62	△ 0.09	67,596	146	0.22
あ わ ら 市	30,660	△ 121	△ 0.39	30,299	△ 361	△ 1.18	29,989	△ 310	△ 1.02	29,697	△ 292	△ 0.97
越 前 市	86,405	△ 758	△ 0.87	85,640	△ 765	△ 0.89	85,614	△ 26	△ 0.03	85,314	△ 300	△ 0.35
坂 井 市	92,300	△ 134	△ 0.14	92,110	△ 190	△ 0.21	91,900	△ 210	△ 0.23	91,700	△ 200	△ 0.22
永 平 寺 町	20,469	△ 98	△ 0.48	20,356	△ 113	△ 0.55	20,647	291	1.43	20,543	△ 104	△ 0.50
池 田 町	3,187	△ 85	△ 2.60	3,121	△ 66	△ 2.07	3,046	△ 75	△ 2.40	2,989	△ 57	△ 1.87
南 越 前 町	11,778	△ 131	△ 1.10	11,628	△ 150	△ 1.27	11,551	△ 77	△ 0.66	11,401	△ 150	△ 1.30
越 前 町	23,296	△ 188	△ 0.80	23,149	△ 147	△ 0.63	23,160	11	0.05	22,893	△ 267	△ 1.15
美 浜 町	10,607	△ 231	△ 2.13	10,553	△ 54	△ 0.51	10,563	10	0.09	10,390	△ 173	△ 1.64
高 浜 町	11,220	△ 138	△ 1.22	11,128	△ 92	△ 0.82	11,062	△ 66	△ 0.59	10,921	△ 141	△ 1.27
お お い 町	8,974	△ 93	△ 1.03	8,864	△ 110	△ 1.23	8,580	△ 284	△ 3.20	8,542	△ 38	△ 0.44
若 狭 町	16,225	△ 224	△ 1.36	16,094	△ 131	△ 0.81	16,099	5	0.03	15,913	△ 186	△ 1.16

表6 市町別人口の年別推移（その8）

（単位：人、％）

市 町	平成24年			平成25年			平成26年			平成27年		
	人口	人口 増減数	人口 増減率	人口	人口 増減数	人口 増減率	人口	人口 増減数	人口 増減率	人口	人口 増減数	人口 増減率
県 計	799,127	△ 4,089	△ 0.51	794,492	△ 4,635	△ 0.58	789,633	△ 4,859	△ 0.61	786,740	△ 2,893	△ 0.37
福 井 市	266,052	△ 488	△ 0.18	265,450	△ 602	△ 0.23	264,902	△ 548	△ 0.21	265,904	1,002	0.38
敦 賀 市	67,619	△ 378	△ 0.56	67,079	△ 540	△ 0.80	66,675	△ 404	△ 0.60	66,165	△ 510	△ 0.76
小 浜 市	30,728	△ 249	△ 0.80	30,405	△ 323	△ 1.05	29,953	△ 452	△ 1.49	29,670	△ 283	△ 0.94
大 野 市	34,219	△ 418	△ 1.21	33,797	△ 422	△ 1.23	33,335	△ 462	△ 1.37	33,109	△ 226	△ 0.68
勝 山 市	24,829	△ 337	△ 1.34	24,525	△ 304	△ 1.22	24,042	△ 483	△ 1.97	24,125	83	0.35
鯖 江 市	67,744	148	0.22	67,802	58	0.09	67,773	△ 29	△ 0.04	68,284	511	0.75
あ わ ら 市	29,444	△ 253	△ 0.85	29,071	△ 373	△ 1.27	28,753	△ 318	△ 1.09	28,729	△ 24	△ 0.08
越 前 市	84,649	△ 665	△ 0.78	84,024	△ 625	△ 0.74	83,591	△ 433	△ 0.52	81,524	△ 2,067	△ 2.47
坂 井 市	91,514	△ 186	△ 0.20	91,166	△ 348	△ 0.38	90,831	△ 335	△ 0.37	90,280	△ 551	△ 0.61
永 平 寺 町	20,395	△ 148	△ 0.72	20,219	△ 176	△ 0.86	20,080	△ 139	△ 0.69	19,883	△ 197	△ 0.98
池 田 町	2,901	△ 88	△ 2.94	2,807	△ 94	△ 3.24	2,700	△ 107	△ 3.81	2,638	△ 62	△ 2.30
南 越 前 町	11,228	△ 173	△ 1.52	11,024	△ 204	△ 1.82	10,842	△ 182	△ 1.65	10,799	△ 43	△ 0.40
越 前 町	22,584	△ 309	△ 1.35	22,293	△ 291	△ 1.29	21,880	△ 413	△ 1.85	21,538	△ 342	△ 1.56
美 浜 町	10,204	△ 186	△ 1.79	10,054	△ 150	△ 1.47	9,865	△ 189	△ 1.88	9,914	49	0.50
高 浜 町	10,726	△ 195	△ 1.79	10,706	△ 20	△ 0.19	10,583	△ 123	△ 1.15	10,596	13	0.12
お お い 町	8,502	△ 40	△ 0.47	8,439	△ 63	△ 0.74	8,333	△ 106	△ 1.26	8,325	△ 8	△ 0.10
若 狭 町	15,789	△ 124	△ 0.78	15,631	△ 158	△ 1.00	15,495	△ 136	△ 0.87	15,257	△ 238	△ 1.54

表6 市町別人口の年別推移（その9）

（単位：人、％）

市 町	平成28年			平成29年			平成30年			令和元年		
	人口	人口 増減数	人口 増減率	人口	人口 増減数	人口 増減率	人口	人口 増減数	人口 増減率	人口	人口 増減数	人口 増減率
県 計	782,232	△ 4,508	△ 0.57	778,329	△ 3,903	△ 0.50	773,731	△ 4,598	△ 0.59	767,742	△ 5,989	△ 0.77
福 井 市	265,246	△ 658	△ 0.25	264,520	△ 726	△ 0.27	263,529	△ 991	△ 0.37	262,530	△ 999	△ 0.38
敦 賀 市	65,776	△ 389	△ 0.59	65,422	△ 354	△ 0.54	64,930	△ 492	△ 0.75	64,474	△ 456	△ 0.70
小 浜 市	29,417	△ 253	△ 0.85	29,116	△ 301	△ 1.02	28,672	△ 444	△ 1.52	28,538	△ 134	△ 0.47
大 野 市	32,697	△ 412	△ 1.24	32,225	△ 472	△ 1.44	31,827	△ 398	△ 1.24	31,264	△ 563	△ 1.77
勝 山 市	23,745	△ 380	△ 1.58	23,370	△ 375	△ 1.58	22,969	△ 401	△ 1.72	22,561	△ 408	△ 1.78
鯖 江 市	68,434	150	0.22	68,494	60	0.09	68,669	175	0.26	68,533	△ 136	△ 0.20
あ わ ら 市	28,389	△ 340	△ 1.18	28,159	△ 230	△ 0.81	27,880	△ 279	△ 0.99	27,577	△ 303	△ 1.09
越 前 市	80,864	△ 660	△ 0.81	80,988	124	0.15	80,938	△ 50	△ 0.06	79,889	△ 1,049	△ 1.30
坂 井 市	89,985	△ 295	△ 0.33	89,755	△ 230	△ 0.26	89,303	△ 452	△ 0.50	88,795	△ 508	△ 0.57
永 平 寺 町	19,701	△ 182	△ 0.92	19,463	△ 238	△ 1.21	19,310	△ 153	△ 0.79	19,120	△ 190	△ 0.98
池 田 町	2,561	△ 77	△ 2.92	2,492	△ 69	△ 2.69	2,431	△ 61	△ 2.45	2,365	△ 66	△ 2.71
南 越 前 町	10,639	△ 160	△ 1.48	10,491	△ 148	△ 1.39	10,300	△ 191	△ 1.82	10,135	△ 165	△ 1.60
越 前 町	21,282	△ 256	△ 1.19	20,871	△ 411	△ 1.93	20,540	△ 331	△ 1.59	20,171	△ 369	△ 1.80
美 浜 町	9,759	△ 155	△ 1.56	9,610	△ 149	△ 1.53	9,472	△ 138	△ 1.44	9,230	△ 242	△ 2.55
高 浜 町	10,520	△ 76	△ 0.72	10,442	△ 78	△ 0.74	10,361	△ 81	△ 0.78	10,282	△ 79	△ 0.76
お お い 町	8,196	△ 129	△ 1.55	8,131	△ 65	△ 0.79	8,104	△ 27	△ 0.33	8,067	△ 37	△ 0.46
若 狭 町	15,021	△ 236	△ 1.55	14,780	△ 241	△ 1.60	14,496	△ 284	△ 1.92	14,211	△ 285	△ 1.97

表7 市町別出生数の年別推移（その1）

（単位：人）

市 町	昭和59年		昭和60年		昭和61年		昭和62年		昭和63年	
	出生数	前年 増減数	出生数	前年 増減数	出生数	前年 増減数	出生数	前年 増減数	出生数	前年 増減数
県 計	10,345	—	11,103	758	9,739	△ 1,364	9,753	14	9,215	△ 538
福 井 市	3,478	—	3,678	200	3,248	△ 430	3,208	△ 40	3,068	△ 140
敦 賀 市	900	—	1,002	102	839	△ 163	873	34	777	△ 96
小 浜 市	390	—	432	42	378	△ 54	376	△ 2	387	11
大 野 市	532	—	576	44	510	△ 66	504	△ 6	448	△ 56
勝 山 市	377	—	401	24	357	△ 44	333	△ 24	326	△ 7
鯖 江 市	780	—	818	38	706	△ 112	756	50	674	△ 82
あ わ ら 市	411	—	424	13	374	△ 50	332	△ 42	318	△ 14
越 前 市	1,048	—	1,117	69	1,010	△ 107	994	△ 16	981	△ 13
坂 井 市	1,031	—	1,128	97	1,022	△ 106	1,033	11	1,000	△ 33
永 平 寺 町	213	—	225	12	209	△ 16	181	△ 28	185	4
池 田 町	42	—	55	13	54	△ 1	44	△ 10	56	12
南 越 前 町	172	—	206	34	165	△ 41	154	△ 11	147	△ 7
越 前 町	340	—	341	1	286	△ 55	311	25	262	△ 49
美 浜 町	162	—	180	18	137	△ 43	176	39	136	△ 40
高 浜 町	174	—	174	0	132	△ 42	155	23	152	△ 3
お お い 町	122	—	142	20	129	△ 13	131	2	106	△ 25
若 狭 町	173	—	204	31	183	△ 21	192	9	192	0

表7 市町別出生数の年別推移（その2）

（単位：人）

市 町	平成元年		平成2年		平成3年		平成4年		平成5年	
	出生数	前年 増減数	出生数	前年 増減数	出生数	前年 増減数	出生数	前年 増減数	出生数	前年 増減数
県 計	9,246	31	8,675	△ 571	8,644	△ 31	8,422	△ 222	8,305	△ 117
福 井 市	3,054	△ 14	2,847	△ 207	2,894	47	2,817	△ 77	2,736	△ 81
敦 賀 市	828	51	784	△ 44	772	△ 12	678	△ 94	683	5
小 浜 市	379	△ 8	344	△ 35	354	10	341	△ 13	336	△ 5
大 野 市	447	△ 1	406	△ 41	380	△ 26	389	9	385	△ 4
勝 山 市	314	△ 12	301	△ 13	302	1	245	△ 57	267	22
鯖 江 市	713	39	617	△ 96	623	6	682	59	627	△ 55
あ わ ら 市	354	36	286	△ 68	313	27	299	△ 14	299	0
越 前 市	905	△ 76	899	△ 6	946	47	858	△ 88	888	30
坂 井 市	974	△ 26	935	△ 39	887	△ 48	903	16	900	△ 3
永 平 寺 町	181	△ 4	201	20	157	△ 44	189	32	197	8
池 田 町	34	△ 22	49	15	45	△ 4	28	△ 17	32	4
南 越 前 町	130	△ 17	131	1	143	12	135	△ 8	134	△ 1
越 前 町	291	29	257	△ 34	224	△ 33	233	9	244	11
美 浜 町	139	3	146	7	145	△ 1	134	△ 11	116	△ 18
高 浜 町	173	21	176	3	177	1	169	△ 8	167	△ 2
お お い 町	131	25	114	△ 17	104	△ 10	121	17	112	△ 9
若 狭 町	199	7	182	△ 17	178	△ 4	201	23	182	△ 19

表7 市町別出生数の年別推移（その3）

（単位：人）

市 町	平成6年		平成7年		平成8年		平成9年		平成10年	
	出生数	前年 増減数	出生数	前年 増減数	出生数	前年 増減数	出生数	前年 増減数	出生数	前年 増減数
県 計	8,639	334	8,441	△ 198	8,404	△ 37	8,347	△ 57	8,245	△ 102
福 井 市	2,854	118	2,816	△ 38	2,785	△ 31	2,747	△ 38	2,775	28
敦 賀 市	744	61	701	△ 43	687	△ 14	739	52	749	10
小 浜 市	369	33	370	1	333	△ 37	338	5	324	△ 14
大 野 市	372	△ 13	363	△ 9	350	△ 13	319	△ 31	339	20
勝 山 市	250	△ 17	263	13	235	△ 28	231	△ 4	229	△ 2
鯖 江 市	622	△ 5	632	10	658	26	657	△ 1	627	△ 30
あ わ ら 市	327	28	316	△ 11	309	△ 7	264	△ 45	282	18
越 前 市	963	75	904	△ 59	919	15	906	△ 13	878	△ 28
坂 井 市	948	48	926	△ 22	990	64	1,032	42	981	△ 51
永 平 寺 町	192	△ 5	199	7	179	△ 20	193	14	172	△ 21
池 田 町	29	△ 3	34	5	34	0	24	△ 10	27	3
南 越 前 町	129	△ 5	138	9	125	△ 13	125	0	134	9
越 前 町	236	△ 8	236	0	264	28	255	△ 9	236	△ 19
美 浜 町	119	3	113	△ 6	100	△ 13	91	△ 9	95	4
高 浜 町	176	9	144	△ 32	156	12	147	△ 9	138	△ 9
お お い 町	130	18	105	△ 25	119	14	112	△ 7	93	△ 19
若 狭 町	179	△ 3	181	2	161	△ 20	167	6	166	△ 1

表7 市町別出生数の年別推移（その4）

（単位：人）

市 町	平成11年		平成12年		平成13年		平成14年		平成15年	
	出生数	前年 増減数	出生数	前年 増減数	出生数	前年 増減数	出生数	前年 増減数	出生数	前年 増減数
県 計	8,226	△ 19	8,203	△ 23	7,944	△ 259	7,922	△ 22	7,660	△ 262
福 井 市	2,779	4	2,739	△ 40	2,624	△ 115	2,748	124	2,528	△ 220
敦 賀 市	729	△ 20	698	△ 31	725	27	680	△ 45	682	2
小 浜 市	319	△ 5	286	△ 33	307	21	281	△ 26	321	40
大 野 市	337	△ 2	297	△ 40	310	13	303	△ 7	302	△ 1
勝 山 市	209	△ 20	210	1	184	△ 26	198	14	219	21
鯖 江 市	719	92	736	17	712	△ 24	747	35	686	△ 61
あ わ ら 市	268	△ 14	276	8	252	△ 24	222	△ 30	241	19
越 前 市	867	△ 11	896	29	848	△ 48	819	△ 29	843	24
坂 井 市	970	△ 11	968	△ 2	1,001	33	959	△ 42	875	△ 84
永 平 寺 町	201	29	193	△ 8	180	△ 13	204	24	170	△ 34
池 田 町	26	△ 1	24	△ 2	20	△ 4	18	△ 2	17	△ 1
南 越 前 町	108	△ 26	108	0	107	△ 1	101	△ 6	95	△ 6
越 前 町	222	△ 14	254	32	217	△ 37	196	△ 21	234	38
美 浜 町	73	△ 22	109	36	92	△ 17	81	△ 11	73	△ 8
高 浜 町	145	7	149	4	133	△ 16	139	6	134	△ 5
お お い 町	103	10	105	2	84	△ 21	85	1	81	△ 4
若 狭 町	151	△ 15	155	4	148	△ 7	141	△ 7	159	18

表7 市町別出生数の年別推移（その5）

（単位：人）

市 町	平成16年		平成17年		平成18年		平成19年		平成20年	
	出生数	前年 増減数	出生数	前年 増減数	出生数	前年 増減数	出生数	前年 増減数	出生数	前年 増減数
県 計	7,372	△ 288	7,287	△ 85	7,266	△ 21	7,265	△ 1	7,316	51
福 井 市	2,531	3	2,590	59	2,487	△ 103	2,616	129	2,672	56
敦 賀 市	646	△ 36	605	△ 41	676	71	667	△ 9	664	△ 3
小 浜 市	277	△ 44	243	△ 34	271	28	246	△ 25	272	26
大 野 市	274	△ 28	251	△ 23	273	22	278	5	257	△ 21
勝 山 市	186	△ 33	193	7	203	10	177	△ 26	165	△ 12
鯖 江 市	683	△ 3	686	3	690	4	668	△ 22	680	12
あ わ ら 市	217	△ 24	233	16	214	△ 19	219	5	207	△ 12
越 前 市	797	△ 46	797	0	760	△ 37	750	△ 10	746	△ 4
坂 井 市	848	△ 27	827	△ 21	839	12	821	△ 18	829	8
永 平 寺 町	183	13	171	△ 12	169	△ 2	153	△ 16	160	7
池 田 町	12	△ 5	11	△ 1	18	7	16	△ 2	15	△ 1
南 越 前 町	112	17	79	△ 33	97	18	83	△ 14	86	3
越 前 町	196	△ 38	179	△ 17	189	10	190	1	180	△ 10
美 浜 町	82	9	76	△ 6	68	△ 8	81	13	74	△ 7
高 浜 町	107	△ 27	113	6	108	△ 5	94	△ 14	95	1
お お い 町	88	7	82	△ 6	84	2	78	△ 6	78	0
若 狭 町	133	△ 26	151	18	120	△ 31	128	8	136	8

表7 市町別出生数の年別推移（その6）

（単位：人）

市 町	平成21年		平成22年		平成23年		平成24年		平成25年	
	出生数	前年 増減数	出生数	前年 増減数	出生数	前年 増減数	出生数	前年 増減数	出生数	前年 増減数
県 計	7,202	△ 114	6,938	△ 264	6,895	△ 43	6,657	△ 238	6,611	△ 46
福 井 市	2,553	△ 119	2,473	△ 80	2,440	△ 33	2,391	△ 49	2,340	△ 51
敦 賀 市	626	△ 38	644	18	656	12	583	△ 73	614	31
小 浜 市	268	△ 4	272	4	274	2	265	△ 9	248	△ 17
大 野 市	229	△ 28	218	△ 11	222	4	213	△ 9	245	32
勝 山 市	199	34	158	△ 41	163	5	171	8	149	△ 22
鯖 江 市	681	1	641	△ 40	693	52	658	△ 35	624	△ 34
あ わ ら 市	210	3	222	12	189	△ 33	198	9	207	9
越 前 市	721	△ 25	706	△ 15	694	△ 12	673	△ 21	647	△ 26
坂 井 市	869	40	763	△ 106	758	△ 5	741	△ 17	788	47
永 平 寺 町	151	△ 9	156	5	142	△ 14	139	△ 3	134	△ 5
池 田 町	26	11	13	△ 13	19	6	11	△ 8	8	△ 3
南 越 前 町	76	△ 10	79	3	100	21	73	△ 27	76	3
越 前 町	186	6	203	17	174	△ 29	159	△ 15	167	8
美 浜 町	80	6	68	△ 12	77	9	77	0	77	0
高 浜 町	108	13	98	△ 10	91	△ 7	83	△ 8	106	23
お お い 町	84	6	95	11	82	△ 13	99	17	76	△ 23
若 狭 町	135	△ 1	129	△ 6	121	△ 8	123	2	105	△ 18

表7 市町別出生数の年別推移（その7）

（単位：人）

市 町	平成26年		平成27年		平成28年		平成29年		平成30年	
	出生数	前年 増減数	出生数	前年 増減数	出生数	前年 増減数	出生数	前年 増減数	出生数	前年 増減数
県 計	6,350	△ 261	6,415	65	6,125	△ 290	5,978	△ 147	5,823	△ 155
福 井 市	2,274	△ 66	2,367	93	2,228	△ 139	2,233	5	2,097	△ 136
敦 賀 市	600	△ 14	564	△ 36	548	△ 16	555	7	519	△ 36
小 浜 市	208	△ 40	221	13	253	32	238	△ 15	219	△ 19
大 野 市	220	△ 25	226	6	208	△ 18	185	△ 23	203	18
勝 山 市	164	15	143	△ 21	162	19	155	△ 7	118	△ 37
鯖 江 市	575	△ 49	627	52	582	△ 45	534	△ 48	609	75
あ わ ら 市	166	△ 41	169	3	178	9	182	4	160	△ 22
越 前 市	664	17	689	25	637	△ 52	624	△ 13	644	20
坂 井 市	776	△ 12	685	△ 91	701	16	646	△ 55	616	△ 30
永 平 寺 町	128	△ 6	137	9	105	△ 32	108	3	108	0
池 田 町	14	6	16	2	11	△ 5	13	2	7	△ 6
南 越 前 町	69	△ 7	78	9	75	△ 3	60	△ 15	62	2
越 前 町	143	△ 24	167	24	125	△ 42	115	△ 10	141	26
美 浜 町	82	5	66	△ 16	74	8	74	0	61	△ 13
高 浜 町	85	△ 21	82	△ 3	80	△ 2	83	3	87	4
お お い 町	76	0	70	△ 6	70	0	71	1	72	1
若 狭 町	106	1	108	2	88	△ 20	102	14	100	△ 2

表7 市町別出生数の年別推移（その8）

（単位：人）

市 町	令和元年	
	出生数	前年 増減数
県 計	5,571	△ 252
福 井 市	2,107	10
敦 賀 市	434	△ 85
小 浜 市	211	△ 8
大 野 市	166	△ 37
勝 山 市	111	△ 7
鯖 江 市	567	△ 42
あ わ ら 市	161	1
越 前 市	625	△ 19
坂 井 市	601	△ 15
永 平 寺 町	109	1
池 田 町	10	3
南 越 前 町	57	△ 5
越 前 町	115	△ 26
美 浜 町	61	0
高 浜 町	80	△ 7
お お い 町	65	△ 7
若 狭 町	91	△ 9

表8 市町別死亡数の年別推移（その1）

（単位：人）

市 町	昭和59年		昭和60年		昭和61年		昭和62年		昭和63年	
	死亡数	前年 増減数	死亡数	前年 増減数	死亡数	前年 増減数	死亡数	前年 増減数	死亡数	前年 増減数
県 計	5,854	—	6,354	500	5,876	△ 478	5,687	△ 189	6,122	435
福 井 市	1,652	—	1,828	176	1,692	△ 136	1,656	△ 36	1,818	162
敦 賀 市	454	—	443	△ 11	403	△ 40	372	△ 31	402	30
小 浜 市	294	—	342	48	277	△ 65	290	13	306	16
大 野 市	371	—	441	70	416	△ 25	372	△ 44	375	3
勝 山 市	232	—	242	10	219	△ 23	234	15	255	21
鯖 江 市	386	—	422	36	400	△ 22	380	△ 20	418	38
あ わ ら 市	242	—	259	17	275	16	257	△ 18	244	△ 13
越 前 市	588	—	660	72	571	△ 89	576	5	573	△ 3
坂 井 市	571	—	604	33	596	△ 8	566	△ 30	627	61
永 平 寺 町	140	—	161	21	156	△ 5	145	△ 11	165	20
池 田 町	41	—	46	5	43	△ 3	36	△ 7	57	21
南 越 前 町	153	—	159	6	159	0	138	△ 21	139	1
越 前 町	230	—	271	41	237	△ 34	229	△ 8	257	28
美 浜 町	111	—	130	19	103	△ 27	121	18	125	4
高 浜 町	71	—	85	14	99	14	88	△ 11	86	△ 2
お お い 町	106	—	95	△ 11	79	△ 16	68	△ 11	94	26
若 狭 町	212	—	166	△ 46	151	△ 15	159	8	181	22

表8 市町別死亡数の年別推移（その2）

（単位：人）

市 町	平成元年		平成2年		平成3年		平成4年		平成5年	
	死亡数	前年 増減数	死亡数	前年 増減数	死亡数	前年 増減数	死亡数	前年 増減数	死亡数	前年 増減数
県 計	6,202	80	6,245	43	6,289	44	6,394	105	6,632	238
福 井 市	1,804	△ 14	1,876	72	1,881	5	1,898	17	1,953	55
敦 賀 市	460	58	451	△ 9	464	13	441	△ 23	511	70
小 浜 市	323	17	313	△ 10	309	△ 4	315	6	323	8
大 野 市	367	△ 8	354	△ 13	394	40	406	12	349	△ 57
勝 山 市	239	△ 16	269	30	247	△ 22	269	22	252	△ 17
鯖 江 市	391	△ 27	414	23	390	△ 24	430	40	441	11
あ わ ら 市	293	49	255	△ 38	268	13	260	△ 8	299	39
越 前 市	613	40	663	50	587	△ 76	631	44	687	56
坂 井 市	612	△ 15	575	△ 37	684	109	636	△ 48	697	61
永 平 寺 町	162	△ 3	135	△ 27	166	31	155	△ 11	188	33
池 田 町	41	△ 16	46	5	55	9	58	3	47	△ 11
南 越 前 町	178	39	138	△ 40	136	△ 2	145	9	157	12
越 前 町	254	△ 3	246	△ 8	260	14	262	2	257	△ 5
美 浜 町	111	△ 14	115	4	113	△ 2	103	△ 10	122	19
高 浜 町	108	22	93	△ 15	89	△ 4	120	31	107	△ 13
お お い 町	75	△ 19	91	16	78	△ 13	89	11	85	△ 4
若 狭 町	171	△ 10	211	40	168	△ 43	176	8	157	△ 19

表8 市町別死亡数の年別推移（その3）

（単位：人）

市 町	平成6年		平成7年		平成8年		平成9年		平成10年	
	死亡数	前年 増減数	死亡数	前年 増減数	死亡数	前年 増減数	死亡数	前年 増減数	死亡数	前年 増減数
県 計	6,553	△ 79	6,709	156	6,671	△ 38	7,001	330	6,826	△ 175
福 井 市	2,022	69	1,946	△ 76	1,968	22	2,146	178	2,102	△ 44
敦 賀 市	502	△ 9	453	△ 49	454	1	497	43	490	△ 7
小 浜 市	310	△ 13	368	58	332	△ 36	340	8	304	△ 36
大 野 市	359	10	406	47	403	△ 3	439	36	408	△ 31
勝 山 市	258	6	255	△ 3	263	8	252	△ 11	260	8
鯖 江 市	424	△ 17	437	13	465	28	465	0	450	△ 15
あ わ ら 市	279	△ 20	308	29	283	△ 25	291	8	309	18
越 前 市	627	△ 60	684	57	687	3	728	41	680	△ 48
坂 井 市	681	△ 16	740	59	677	△ 63	667	△ 10	713	46
永 平 寺 町	158	△ 30	164	6	150	△ 14	182	32	184	2
池 田 町	38	△ 9	42	4	46	4	43	△ 3	45	2
南 越 前 町	134	△ 23	142	8	144	2	152	8	128	△ 24
越 前 町	271	14	224	△ 47	270	46	284	14	236	△ 48
美 浜 町	123	1	123	0	127	4	126	△ 1	114	△ 12
高 浜 町	105	△ 2	112	7	113	1	115	2	133	18
お お い 町	82	△ 3	116	34	99	△ 17	99	0	91	△ 8
若 狭 町	180	23	189	9	190	1	175	△ 15	179	4

表8 市町別死亡数の年別推移（その4）

（単位：人）

市 町	平成11年		平成12年		平成13年		平成14年		平成15年	
	死亡数	前年 増減数	死亡数	前年 増減数	死亡数	前年 増減数	死亡数	前年 増減数	死亡数	前年 増減数
県 計	7,091	265	6,916	△ 175	6,874	△ 42	7,030	156	7,251	221
福 井 市	2,170	68	2,044	△ 126	2,048	4	2,128	80	2,168	40
敦 賀 市	550	60	501	△ 49	492	△ 9	519	27	507	△ 12
小 浜 市	349	45	333	△ 16	281	△ 52	325	44	350	25
大 野 市	339	△ 69	438	99	412	△ 26	402	△ 10	404	2
勝 山 市	277	17	283	6	278	△ 5	270	△ 8	290	20
鯖 江 市	506	56	494	△ 12	483	△ 11	524	41	470	△ 54
あ わ ら 市	305	△ 4	284	△ 21	306	22	328	22	348	20
越 前 市	678	△ 2	730	52	747	17	741	△ 6	759	18
坂 井 市	714	1	660	△ 54	695	35	709	14	772	63
永 平 寺 町	194	10	187	△ 7	205	18	188	△ 17	184	△ 4
池 田 町	54	9	50	△ 4	46	△ 4	46	0	38	△ 8
南 越 前 町	151	23	152	1	132	△ 20	123	△ 9	149	26
越 前 町	264	28	230	△ 34	245	15	216	△ 29	269	53
美 浜 町	137	23	128	△ 9	101	△ 27	119	18	133	14
高 浜 町	120	△ 13	118	△ 2	121	3	107	△ 14	142	35
お お い 町	105	14	100	△ 5	99	△ 1	100	1	97	△ 3
若 狭 町	178	△ 1	184	6	183	△ 1	185	2	171	△ 14

表8 市町別死亡数の年別推移（その5）

（単位：人）

市 町	平成16年		平成17年		平成18年		平成19年		平成20年	
	死亡数	前年 増減数	死亡数	前年 増減数	死亡数	前年 増減数	死亡数	前年 増減数	死亡数	前年 増減数
県 計	7,411	160	7,731	320	7,862	131	7,765	△ 97	8,210	445
福 井 市	2,302	134	2,360	58	2,321	△ 39	2,341	20	2,458	117
敦 賀 市	546	39	562	16	576	14	594	18	657	63
小 浜 市	371	21	356	△ 15	378	22	372	△ 6	410	38
大 野 市	430	26	451	21	483	32	426	△ 57	462	36
勝 山 市	267	△ 23	287	20	313	26	304	△ 9	337	33
鯖 江 市	543	73	561	18	596	35	558	△ 38	572	14
あ わ ら 市	343	△ 5	307	△ 36	340	33	296	△ 44	336	40
越 前 市	703	△ 56	779	76	815	36	787	△ 28	822	35
坂 井 市	790	18	837	47	777	△ 60	819	42	844	25
永 平 寺 町	183	△ 1	193	10	176	△ 17	196	20	213	17
池 田 町	53	15	57	4	61	4	41	△ 20	55	14
南 越 前 町	139	△ 10	150	11	156	6	175	19	162	△ 13
越 前 町	233	△ 36	282	49	333	51	272	△ 61	275	3
美 浜 町	138	5	133	△ 5	132	△ 1	136	4	130	△ 6
高 浜 町	113	△ 29	128	15	121	△ 7	127	6	139	12
お お い 町	108	11	101	△ 7	107	6	110	3	125	15
若 狭 町	149	△ 22	187	38	177	△ 10	211	34	213	2

表8 市町別死亡数の年別推移（その6）

（単位：人）

市 町	平成21年		平成22年		平成23年		平成24年		平成25年	
	死亡数	前年 増減数	死亡数	前年 増減数	死亡数	前年 増減数	死亡数	前年 増減数	死亡数	前年 増減数
県 計	8,172	△ 38	8,399	227	8,780	381	8,647	△ 133	8,943	296
福 井 市	2,549	91	2,508	△ 41	2,683	175	2,524	△ 159	2,809	285
敦 賀 市	609	△ 48	652	43	666	14	640	△ 26	728	88
小 浜 市	358	△ 52	419	61	431	12	393	△ 38	383	△ 10
大 野 市	457	△ 5	466	9	538	72	503	△ 35	501	△ 2
勝 山 市	355	18	316	△ 39	342	26	373	31	310	△ 63
鯖 江 市	561	△ 11	611	50	669	58	591	△ 78	647	56
あ わ ら 市	389	53	410	21	361	△ 49	348	△ 13	389	41
越 前 市	756	△ 66	844	88	833	△ 11	957	124	856	△ 101
坂 井 市	805	△ 39	878	73	923	45	928	5	933	5
永 平 寺 町	223	10	219	△ 4	223	4	241	18	224	△ 17
池 田 町	54	△ 1	57	3	53	△ 4	61	8	58	△ 3
南 越 前 町	170	8	154	△ 16	177	23	152	△ 25	180	28
越 前 町	250	△ 25	268	18	277	9	287	10	310	23
美 浜 町	156	26	143	△ 13	136	△ 7	167	31	151	△ 16
高 浜 町	156	17	134	△ 22	124	△ 10	143	19	142	△ 1
お お い 町	114	△ 11	103	△ 11	103	0	131	28	118	△ 13
若 狭 町	210	△ 3	217	7	241	24	208	△ 33	204	△ 4

表8 市町別死亡数の年別推移（その7）

（単位：人）

市 町	平成26年		平成27年		平成28年		平成29年		平成30年	
	死亡数	前年 増減数	死亡数	前年 増減数	死亡数	前年 増減数	死亡数	前年 増減数	死亡数	前年 増減数
県 計	8,976	33	8,911	△ 65	9,038	127	9,446	408	9,411	△ 35
福 井 市	2,749	△ 60	2,754	5	2,823	69	2,946	123	3,002	56
敦 賀 市	647	△ 81	686	39	772	86	748	△ 24	726	△ 22
小 浜 市	436	53	428	△ 8	417	△ 11	406	△ 11	465	59
大 野 市	471	△ 30	483	12	501	18	518	17	456	△ 62
勝 山 市	380	70	337	△ 43	369	32	376	7	365	△ 11
鯖 江 市	659	12	642	△ 17	593	△ 49	681	88	690	9
あ わ ら 市	352	△ 37	380	28	366	△ 14	375	9	377	2
越 前 市	910	54	933	23	918	△ 15	954	36	948	△ 6
坂 井 市	926	△ 7	936	10	952	16	973	21	957	△ 16
永 平 寺 町	243	19	218	△ 25	218	0	241	23	225	△ 16
池 田 町	45	△ 13	56	11	47	△ 9	69	22	54	△ 15
南 越 前 町	174	△ 6	151	△ 23	144	△ 7	185	41	159	△ 26
越 前 町	341	31	318	△ 23	296	△ 22	320	24	322	2
美 浜 町	157	6	134	△ 23	149	15	177	28	185	8
高 浜 町	157	15	126	△ 31	129	3	139	10	145	6
お お い 町	114	△ 4	128	14	97	△ 31	115	18	117	2
若 狭 町	215	11	201	△ 14	247	46	223	△ 24	218	△ 5

表8 市町別死亡数の年別推移（その8）

（単位：人）

市 町	令和元年	
	死亡数	前年 増減数
県 計	9,436	25
福 井 市	2,992	△ 10
敦 賀 市	729	3
小 浜 市	407	△ 58
大 野 市	549	93
勝 山 市	348	△ 17
鯖 江 市	676	△ 14
あ わ ら 市	393	16
越 前 市	1,009	61
坂 井 市	930	△ 27
永 平 寺 町	202	△ 23
池 田 町	60	6
南 越 前 町	161	2
越 前 町	313	△ 9
美 浜 町	167	△ 18
高 浜 町	146	1
お お い 町	116	△ 1
若 狭 町	238	20

表9 市町別県内転入者数の年別推移（その1）

（単位：人）

市 町	昭和59年		昭和60年		昭和61年		昭和62年		昭和63年	
	県内 転入者数	前年 増減数	県内 転入者数	前年 増減数	県内 転入者数	前年 増減数	県内 転入者数	前年 増減数	県内 転入者数	前年 増減数
県 計	11,205	—	12,062	857	10,730	△ 1,332	10,928	198	10,811	△ 117
福 井 市	3,655	—	3,963	308	3,358	△ 605	3,388	30	3,369	△ 19
敦 賀 市	666	—	713	47	744	31	739	△ 5	703	△ 36
小 浜 市	329	—	379	50	392	13	398	6	324	△ 74
大 野 市	434	—	477	43	403	△ 74	416	13	408	△ 8
勝 山 市	299	—	290	△ 9	282	△ 8	296	14	287	△ 9
鯖 江 市	947	—	953	6	903	△ 50	910	7	943	33
あ わ ら 市	486	—	560	74	406	△ 154	451	45	559	108
越 前 市	887	—	1,089	202	901	△ 188	960	59	1,001	41
坂 井 市	1,820	—	1,915	95	1,613	△ 302	1,645	32	1,670	25
永 平 寺 町	306	—	344	38	302	△ 42	302	0	213	△ 89
池 田 町	90	—	83	△ 7	71	△ 12	82	11	59	△ 23
南 越 前 町	226	—	214	△ 12	222	8	202	△ 20	213	11
越 前 町	402	—	380	△ 22	403	23	421	18	353	△ 68
美 浜 町	149	—	194	45	223	29	191	△ 32	157	△ 34
高 浜 町	150	—	101	△ 49	125	24	116	△ 9	130	14
お お い 町	111	—	144	33	164	20	140	△ 24	184	44
若 狭 町	248	—	263	15	218	△ 45	271	53	238	△ 33

表9 市町別県内転入者数の年別推移（その2）

（単位：人）

市 町	平成元年		平成2年		平成3年		平成4年		平成5年	
	県内 転入者数	前年 増減数	県内 転入者数	前年 増減数	県内 転入者数	前年 増減数	県内 転入者数	前年 増減数	県内 転入者数	前年 増減数
県 計	11,059	248	11,192	133	10,678	△ 514	10,782	104	11,535	753
福 井 市	3,331	△ 38	3,294	△ 37	3,133	△ 161	3,163	30	3,141	△ 22
敦 賀 市	725	22	703	△ 22	697	△ 6	647	△ 50	741	94
小 浜 市	443	119	401	△ 42	411	10	356	△ 55	441	85
大 野 市	374	△ 34	351	△ 23	374	23	352	△ 22	321	△ 31
勝 山 市	253	△ 34	229	△ 24	193	△ 36	219	26	265	46
鯖 江 市	862	△ 81	862	0	952	90	893	△ 59	918	25
あ わ ら 市	580	21	528	△ 52	572	44	521	△ 51	542	21
越 前 市	964	△ 37	1,030	66	1,010	△ 20	1,004	△ 6	1,133	129
坂 井 市	1,873	203	1,809	△ 64	1,696	△ 113	1,888	192	2,211	323
永 平 寺 町	355	142	417	62	328	△ 89	320	△ 8	397	77
池 田 町	73	14	66	△ 7	63	△ 3	79	16	51	△ 28
南 越 前 町	203	△ 10	219	16	188	△ 31	242	54	233	△ 9
越 前 町	373	20	396	23	412	16	365	△ 47	499	134
美 浜 町	175	18	153	△ 22	158	5	225	67	184	△ 41
高 浜 町	125	△ 5	180	55	134	△ 46	148	14	121	△ 27
お お い 町	110	△ 74	322	212	124	△ 198	118	△ 6	126	8
若 狭 町	240	2	232	△ 8	233	1	242	9	211	△ 31

表9 市町別県内転入者数の年別推移（その3）

（単位：人）

市 町	平成6年		平成7年		平成8年		平成9年		平成10年	
	県内 転入者数	前年 増減数	県内 転入者数	前年 増減数	県内 転入者数	前年 増減数	県内 転入者数	前年 増減数	県内 転入者数	前年 増減数
県 計	11,927	392	12,517	590	12,578	61	13,094	516	12,463	△ 631
福 井 市	3,070	△ 71	3,276	206	3,226	△ 50	3,503	277	3,314	△ 189
敦 賀 市	684	△ 57	695	11	756	61	802	46	782	△ 20
小 浜 市	412	△ 29	396	△ 16	400	4	419	19	422	3
大 野 市	341	20	374	33	324	△ 50	328	4	349	21
勝 山 市	247	△ 18	245	△ 2	230	△ 15	242	12	242	0
鯖 江 市	1,050	132	1,130	80	1,150	20	1,262	112	1,335	73
あ わ ら 市	604	62	613	9	672	59	594	△ 78	573	△ 21
越 前 市	1,198	65	1,187	△ 11	1,167	△ 20	1,240	73	1,247	7
坂 井 市	2,262	51	2,250	△ 12	2,462	212	2,345	△ 117	2,119	△ 226
永 平 寺 町	500	103	500	0	600	100	591	△ 9	556	△ 35
池 田 町	49	△ 2	64	15	47	△ 17	55	8	49	△ 6
南 越 前 町	228	△ 5	241	13	190	△ 51	238	48	169	△ 69
越 前 町	455	△ 44	768	313	588	△ 180	671	83	563	△ 108
美 浜 町	160	△ 24	191	31	185	△ 6	228	43	190	△ 38
高 浜 町	151	30	111	△ 40	113	2	128	15	128	0
お お い 町	232	106	181	△ 51	170	△ 11	165	△ 5	175	10
若 狭 町	284	73	295	11	298	3	283	△ 15	250	△ 33

表9 市町別県内転入者数の年別推移（その4）

（単位：人）

市 町	平成11年		平成12年		平成13年		平成14年		平成15年	
	県内 転入者数	前年 増減数	県内 転入者数	前年 増減数	県内 転入者数	前年 増減数	県内 転入者数	前年 増減数	県内 転入者数	前年 増減数
県 計	12,021	△ 442	12,531	510	12,173	△ 358	12,112	△ 61	11,843	△ 269
福 井 市	3,271	△ 43	3,396	125	3,517	121	3,545	28	3,421	△ 124
敦 賀 市	679	△ 103	776	97	705	△ 71	739	34	754	15
小 浜 市	384	△ 38	457	73	374	△ 83	426	52	355	△ 71
大 野 市	361	12	360	△ 1	395	35	333	△ 62	341	8
勝 山 市	240	△ 2	231	△ 9	273	42	261	△ 12	268	7
鯖 江 市	1,337	2	1,248	△ 89	1,269	21	1,311	42	1,289	△ 22
あ わ ら 市	478	△ 95	587	109	542	△ 45	537	△ 5	539	2
越 前 市	1,247	0	1,230	△ 17	1,248	18	1,265	17	1,161	△ 104
坂 井 市	2,100	△ 19	2,292	192	2,070	△ 222	1,903	△ 167	1,967	64
永 平 寺 町	539	△ 17	439	△ 100	465	26	492	27	381	△ 111
池 田 町	47	△ 2	42	△ 5	59	17	40	△ 19	49	9
南 越 前 町	190	21	170	△ 20	176	6	174	△ 2	174	0
越 前 町	431	△ 132	548	117	393	△ 155	413	20	388	△ 25
美 浜 町	177	△ 13	155	△ 22	157	2	150	△ 7	178	28
高 浜 町	143	15	127	△ 16	90	△ 37	98	8	110	12
お お い 町	132	△ 43	161	29	142	△ 19	112	△ 30	119	7
若 狭 町	265	15	312	47	298	△ 14	313	15	349	36

表9 市町別県内転入者数の年別推移（その5）

（単位：人）

市 町	平成16年		平成17年		平成18年		平成19年		平成20年	
	県内 転入者数	前年 増減数	県内 転入者数	前年 増減数	県内 転入者数	前年 増減数	県内 転入者数	前年 増減数	県内 転入者数	前年 増減数
県 計	11,423	△ 420	11,202	△ 221	10,383	△ 819	10,091	△ 292	10,080	△ 11
福 井 市	3,489	68	3,426	△ 63	3,097	△ 329	2,934	△ 163	3,076	142
敦 賀 市	666	△ 88	765	99	735	△ 30	721	△ 14	725	4
小 浜 市	377	22	335	△ 42	299	△ 36	392	93	350	△ 42
大 野 市	331	△ 10	351	20	302	△ 49	299	△ 3	300	1
勝 山 市	231	△ 37	247	16	271	24	223	△ 48	244	21
鯖 江 市	1,304	15	1,306	2	1,312	6	1,185	△ 127	1,182	△ 3
あ わ ら 市	437	△ 102	481	44	475	△ 6	429	△ 46	428	△ 1
越 前 市	1,156	△ 5	1,081	△ 75	1,021	△ 60	993	△ 28	920	△ 73
坂 井 市	1,874	△ 93	1,766	△ 108	1,423	△ 343	1,380	△ 43	1,467	87
永 平 寺 町	365	△ 16	391	26	334	△ 57	342	8	365	23
池 田 町	33	△ 16	28	△ 5	31	3	37	6	46	9
南 越 前 町	149	△ 25	154	5	143	△ 11	136	△ 7	142	6
越 前 町	349	△ 39	291	△ 58	337	46	298	△ 39	337	39
美 浜 町	139	△ 39	147	8	161	14	243	82	144	△ 99
高 浜 町	121	11	126	5	116	△ 10	108	△ 8	73	△ 35
お お い 町	141	22	113	△ 28	98	△ 15	167	69	123	△ 44
若 狭 町	261	△ 88	194	△ 67	228	34	204	△ 24	158	△ 46

表9 市町別県内転入者数の年別推移（その6）

（単位：人）

市 町	平成21年		平成22年		平成23年		平成24年		平成25年	
	県内 転入者数	前年 増減数	県内 転入者数	前年 増減数	県内 転入者数	前年 増減数	県内 転入者数	前年 増減数	県内 転入者数	前年 増減数
県 計	10,030	△ 50	9,177	△ 853	9,061	△ 116	8,953	△ 108	9,321	368
福 井 市	2,896	△ 180	2,769	△ 127	2,682	△ 87	2,686	4	2,912	226
敦 賀 市	668	△ 57	634	△ 34	680	46	624	△ 56	614	△ 10
小 浜 市	398	48	337	△ 61	298	△ 39	311	13	316	5
大 野 市	292	△ 8	299	7	231	△ 68	290	59	309	19
勝 山 市	222	△ 22	224	2	214	△ 10	237	23	232	△ 5
鯖 江 市	1,166	△ 16	1,075	△ 91	1,137	62	1,079	△ 58	1,162	83
あ わ ら 市	398	△ 30	396	△ 2	372	△ 24	359	△ 13	371	12
越 前 市	1,033	113	902	△ 131	861	△ 41	880	19	850	△ 30
坂 井 市	1,475	8	1,244	△ 231	1,368	124	1,214	△ 154	1,273	59
永 平 寺 町	351	△ 14	318	△ 33	304	△ 14	334	30	310	△ 24
池 田 町	40	△ 6	26	△ 14	27	1	34	7	32	△ 2
南 越 前 町	162	20	153	△ 9	134	△ 19	125	△ 9	98	△ 27
越 前 町	353	16	324	△ 29	263	△ 61	233	△ 30	251	18
美 浜 町	195	51	122	△ 73	149	27	154	5	140	△ 14
高 浜 町	109	36	78	△ 31	84	6	83	△ 1	129	46
お お い 町	88	△ 35	95	7	96	1	123	27	123	0
若 狭 町	184	26	181	△ 3	161	△ 20	187	26	199	12

表9 市町別県内転入者数の年別推移（その7）

（単位：人）

市 町	平成26年		平成27年		平成28年		平成29年		平成30年	
	県内 転入者数	前年 増減数	県内 転入者数	前年 増減数	県内 転入者数	前年 増減数	県内 転入者数	前年 増減数	県内 転入者数	前年 増減数
県 計	9,017	△ 304	9,076	59	8,767	△ 309	8,699	△ 68	8,954	255
福 井 市	2,844	△ 68	2,831	△ 13	2,596	△ 235	2,694	98	2,659	△ 35
敦 賀 市	516	△ 98	575	59	573	△ 2	578	5	599	21
小 浜 市	321	5	348	27	341	△ 7	310	△ 31	330	20
大 野 市	275	△ 34	255	△ 20	261	6	259	△ 2	253	△ 6
勝 山 市	187	△ 45	209	22	227	18	199	△ 28	216	17
鯖 江 市	1,149	△ 13	1,139	△ 10	1,130	△ 9	1,058	△ 72	1,237	179
あ わ ら 市	414	43	438	24	348	△ 90	353	5	338	△ 15
越 前 市	919	69	928	9	922	△ 6	867	△ 55	926	59
坂 井 市	1,186	△ 87	1,145	△ 41	1,230	85	1,218	△ 12	1,214	△ 4
永 平 寺 町	263	△ 47	272	9	317	45	285	△ 32	258	△ 27
池 田 町	29	△ 3	39	10	25	△ 14	29	4	20	△ 9
南 越 前 町	123	25	132	9	96	△ 36	132	36	109	△ 23
越 前 町	250	△ 1	234	△ 16	221	△ 13	205	△ 16	244	39
美 浜 町	129	△ 11	172	43	141	△ 31	155	14	177	22
高 浜 町	108	△ 21	76	△ 32	91	15	96	5	89	△ 7
お お い 町	98	△ 25	122	24	80	△ 42	97	17	128	31
若 狭 町	206	7	161	△ 45	168	7	164	△ 4	157	△ 7

表9 市町別県内転入者数の年別推移（その8）

（単位：人）

市 町	令和元年	
	県内 転入者数	前年 増減数
県 計	9,241	287
福 井 市	2,788	129
敦 賀 市	613	14
小 浜 市	422	92
大 野 市	254	1
勝 山 市	192	△ 24
鯖 江 市	1,152	△ 85
あ わ ら 市	425	87
越 前 市	948	22
坂 井 市	1,246	32
永 平 寺 町	306	48
池 田 町	23	3
南 越 前 町	106	△ 3
越 前 町	264	20
美 浜 町	142	△ 35
高 浜 町	77	△ 12
お お い 町	120	△ 8
若 狭 町	163	6

表10 市町別県内転出者数の年別推移（その1）

(単位：人)

市 町	昭和59年		昭和60年		昭和61年		昭和62年		昭和63年	
	県内 転出者数	前年 増減数	県内 転出者数	前年 増減数	県内 転出者数	前年 増減数	県内 転出者数	前年 増減数	県内 転出者数	前年 増減数
県 計	11,205	—	12,062	857	10,730	△ 1,332	10,928	198	10,811	△ 117
福 井 市	3,359	—	3,522	163	3,158	△ 364	3,110	△ 48	3,223	113
敦 賀 市	574	—	770	196	667	△ 103	667	0	658	△ 9
小 浜 市	431	—	357	△ 74	379	22	403	24	338	△ 65
大 野 市	557	—	594	37	537	△ 57	599	62	554	△ 45
勝 山 市	393	—	469	76	351	△ 118	372	21	311	△ 61
鯖 江 市	825	—	906	81	774	△ 132	802	28	799	△ 3
あ わ ら 市	511	—	601	90	498	△ 103	535	37	500	△ 35
越 前 市	1,017	—	1,101	84	1,020	△ 81	1,059	39	1,035	△ 24
坂 井 市	1,464	—	1,560	96	1,363	△ 197	1,400	37	1,412	12
永 平 寺 町	464	—	453	△ 11	361	△ 92	361	0	334	△ 27
池 田 町	156	—	128	△ 28	121	△ 7	110	△ 11	109	△ 1
南 越 前 町	245	—	280	35	188	△ 92	236	48	257	21
越 前 町	504	—	510	6	467	△ 43	480	13	513	33
美 浜 町	190	—	265	75	248	△ 17	242	△ 6	226	△ 16
高 浜 町	103	—	130	27	160	30	132	△ 28	148	16
お お い 町	144	—	146	2	154	8	167	13	161	△ 6
若 狭 町	268	—	270	2	284	14	253	△ 31	233	△ 20

表10 市町別県内転出者数の年別推移（その2）

（単位：人）

市 町	平成元年		平成2年		平成3年		平成4年		平成5年	
	県内 転出者数	前年 増減数	県内 転出者数	前年 増減数	県内 転出者数	前年 増減数	県内 転出者数	前年 増減数	県内 転出者数	前年 増減数
県 計	11,059	248	11,192	133	10,678	△ 514	10,782	104	11,535	753
福 井 市	3,324	101	3,480	156	3,062	△ 418	3,335	273	3,580	245
敦 賀 市	637	△ 21	589	△ 48	665	76	617	△ 48	633	16
小 浜 市	353	15	378	25	381	3	414	33	348	△ 66
大 野 市	500	△ 54	473	△ 27	434	△ 39	464	30	435	△ 29
勝 山 市	367	56	320	△ 47	396	76	342	△ 54	354	12
鯖 江 市	916	117	833	△ 83	922	89	804	△ 118	916	112
あ わ ら 市	631	131	481	△ 150	445	△ 36	467	22	577	110
越 前 市	990	△ 45	964	△ 26	1,075	111	1,030	△ 45	1,098	68
坂 井 市	1,376	△ 36	1,472	96	1,464	△ 8	1,409	△ 55	1,459	50
永 平 寺 町	346	12	361	15	333	△ 28	371	38	363	△ 8
池 田 町	123	14	122	△ 1	82	△ 40	78	△ 4	93	15
南 越 前 町	229	△ 28	242	13	237	△ 5	236	△ 1	281	45
越 前 町	438	△ 75	470	32	411	△ 59	417	6	466	49
美 浜 町	238	12	265	27	225	△ 40	240	15	295	55
高 浜 町	179	31	260	81	138	△ 122	135	△ 3	191	56
お お い 町	131	△ 30	179	48	145	△ 34	172	27	198	26
若 狭 町	281	48	303	22	263	△ 40	251	△ 12	248	△ 3

表10 市町別県内転出者数の年別推移（その3）

（単位：人）

市 町	平成6年		平成7年		平成8年		平成9年		平成10年	
	県内 転出者数	前年 増減数	県内 転出者数	前年 増減数	県内 転出者数	前年 増減数	県内 転出者数	前年 増減数	県内 転出者数	前年 増減数
県 計	11,927	392	12,517	590	12,578	61	13,094	516	12,463	△ 631
福 井 市	3,778	198	4,079	301	4,117	38	4,190	73	3,847	△ 343
敦 賀 市	641	8	625	△ 16	641	16	714	73	675	△ 39
小 浜 市	413	65	428	15	445	17	362	△ 83	445	83
大 野 市	448	13	483	35	416	△ 67	434	18	454	20
勝 山 市	339	△ 15	363	24	329	△ 34	335	6	371	36
鯖 江 市	918	2	1,072	154	995	△ 77	1,244	249	1,016	△ 228
あ わ ら 市	537	△ 40	564	27	666	102	651	△ 15	569	△ 82
越 前 市	1,118	20	1,269	151	1,220	△ 49	1,271	51	1,267	△ 4
坂 井 市	1,540	81	1,564	24	1,674	110	1,689	15	1,591	△ 98
永 平 寺 町	380	17	360	△ 20	431	71	427	△ 4	433	6
池 田 町	98	5	81	△ 17	72	△ 9	77	5	89	12
南 越 前 町	292	11	256	△ 36	263	7	235	△ 28	235	0
越 前 町	507	41	510	3	420	△ 90	493	73	552	59
美 浜 町	251	△ 44	224	△ 27	261	37	293	32	265	△ 28
高 浜 町	206	15	218	12	178	△ 40	222	44	178	△ 44
お お い 町	192	△ 6	164	△ 28	174	10	187	13	208	21
若 狭 町	269	21	257	△ 12	276	19	270	△ 6	268	△ 2

表10 市町別県内転出者数の年別推移（その4）

（単位：人）

市 町	平成11年		平成12年		平成13年		平成14年		平成15年	
	県内 転出者数	前年 増減数	県内 転出者数	前年 増減数	県内 転出者数	前年 増減数	県内 転出者数	前年 増減数	県内 転出者数	前年 増減数
県 計	12,021	△ 442	12,531	510	12,173	△ 358	12,112	△ 61	11,843	△ 269
福 井 市	3,724	△ 123	3,846	122	3,708	△ 138	3,462	△ 246	3,474	12
敦 賀 市	581	△ 94	649	68	643	△ 6	614	△ 29	651	37
小 浜 市	427	△ 18	430	3	423	△ 7	420	△ 3	371	△ 49
大 野 市	496	42	473	△ 23	416	△ 57	432	16	486	54
勝 山 市	307	△ 64	363	56	329	△ 34	355	26	347	△ 8
鯖 江 市	1,026	10	1,015	△ 11	1,028	13	1,074	46	1,074	0
あ わ ら 市	578	9	621	43	588	△ 33	581	△ 7	536	△ 45
越 前 市	1,250	△ 17	1,286	36	1,261	△ 25	1,216	△ 45	1,218	2
坂 井 市	1,557	△ 34	1,680	123	1,771	91	1,737	△ 34	1,663	△ 74
永 平 寺 町	485	52	455	△ 30	436	△ 19	507	71	450	△ 57
池 田 町	91	2	67	△ 24	80	13	51	△ 29	64	13
南 越 前 町	212	△ 23	243	31	239	△ 4	259	20	216	△ 43
越 前 町	508	△ 44	518	10	454	△ 64	520	66	443	△ 77
美 浜 町	235	△ 30	239	4	217	△ 22	229	12	222	△ 7
高 浜 町	175	△ 3	164	△ 11	156	△ 8	216	60	157	△ 59
お お い 町	147	△ 61	197	50	152	△ 45	142	△ 10	175	33
若 狭 町	222	△ 46	285	63	272	△ 13	297	25	296	△ 1

表10 市町別県内転出者数の年別推移（その5）

（単位：人）

市 町	平成16年		平成17年		平成18年		平成19年		平成20年	
	県内 転出者数	前年 増減数	県内 転出者数	前年 増減数	県内 転出者数	前年 増減数	県内 転出者数	前年 増減数	県内 転出者数	前年 増減数
県 計	11,423	△ 420	11,202	△ 221	10,383	△ 819	10,091	△ 292	10,080	△ 11
福 井 市	3,428	△ 46	3,180	△ 248	2,672	△ 508	2,662	△ 10	2,747	85
敦 賀 市	657	6	570	△ 87	658	88	660	2	666	6
小 浜 市	383	12	364	△ 19	409	45	318	△ 91	311	△ 7
大 野 市	432	△ 54	398	△ 34	478	80	445	△ 33	464	19
勝 山 市	323	△ 24	335	12	336	1	356	20	375	19
鯖 江 市	1,004	△ 70	1,037	33	1,044	7	995	△ 49	999	4
あ わ ら 市	484	△ 52	517	33	492	△ 25	450	△ 42	444	△ 6
越 前 市	1,207	△ 11	1,230	23	1,186	△ 44	1,077	△ 109	1,046	△ 31
坂 井 市	1,643	△ 20	1,682	39	1,301	△ 381	1,285	△ 16	1,317	32
永 平 寺 町	399	△ 51	442	43	374	△ 68	329	△ 45	368	39
池 田 町	51	△ 13	70	19	52	△ 18	70	18	72	2
南 越 前 町	216	0	178	△ 38	188	10	210	22	204	△ 6
越 前 町	432	△ 11	414	△ 18	426	12	414	△ 12	375	△ 39
美 浜 町	199	△ 23	244	45	221	△ 23	224	3	231	7
高 浜 町	172	15	163	△ 9	138	△ 25	186	48	146	△ 40
お お い 町	161	△ 14	139	△ 22	180	41	149	△ 31	131	△ 18
若 狭 町	232	△ 64	239	7	228	△ 11	261	33	184	△ 77

表10 市町別県内転出者数の年別推移（その6）

（単位：人）

市 町	平成21年		平成22年		平成23年		平成24年		平成25年	
	県内 転出者数	前年 増減数	県内 転出者数	前年 増減数	県内 転出者数	前年 増減数	県内 転出者数	前年 増減数	県内 転出者数	前年 増減数
県 計	10,030	△ 50	9,177	△ 853	9,061	△ 116	8,953	△ 108	9,321	368
福 井 市	2,780	33	2,481	△ 299	2,427	△ 54	2,419	△ 8	2,444	25
敦 賀 市	596	△ 70	531	△ 65	519	△ 12	566	47	564	△ 2
小 浜 市	339	28	307	△ 32	299	△ 8	309	10	348	39
大 野 市	376	△ 88	427	51	412	△ 15	464	52	480	16
勝 山 市	297	△ 78	288	△ 9	263	△ 25	323	60	294	△ 29
鯖 江 市	1,030	31	950	△ 80	890	△ 60	899	9	852	△ 47
あ わ ら 市	505	61	451	△ 54	408	△ 43	434	26	509	75
越 前 市	1,165	119	944	△ 221	1,020	76	891	△ 129	968	77
坂 井 市	1,306	△ 11	1,206	△ 100	1,285	79	1,068	△ 217	1,296	228
永 平 寺 町	323	△ 45	313	△ 10	304	△ 9	338	34	327	△ 11
池 田 町	68	△ 4	66	△ 2	50	△ 16	66	16	69	3
南 越 前 町	190	△ 14	200	10	194	△ 6	206	12	188	△ 18
越 前 町	343	△ 32	391	48	349	△ 42	345	△ 4	374	29
美 浜 町	211	△ 20	196	△ 15	208	12	205	△ 3	198	△ 7
高 浜 町	116	△ 30	104	△ 12	120	16	124	4	96	△ 28
お お い 町	185	54	122	△ 63	106	△ 16	108	2	123	15
若 狭 町	200	16	200	0	207	7	188	△ 19	191	3

表10 市町別県内転出者数の年別推移（その7）

（単位：人）

市 町	平成26年		平成27年		平成28年		平成29年		平成30年	
	県内 転出者数	前年 増減数	県内 転出者数	前年 増減数	県内 転出者数	前年 増減数	県内 転出者数	前年 増減数	県内 転出者数	前年 増減数
県 計	9,017	△ 304	9,076	59	8,767	△ 309	8,699	△ 68	8,954	255
福 井 市	2,330	△ 114	2,324	△ 6	2,359	35	2,369	10	2,509	140
敦 賀 市	542	△ 22	590	48	542	△ 48	534	△ 8	593	59
小 浜 市	326	△ 22	262	△ 64	282	20	322	40	364	42
大 野 市	417	△ 63	471	54	408	△ 63	392	△ 16	412	20
勝 山 市	345	51	293	△ 52	258	△ 35	297	39	289	△ 8
鯖 江 市	933	81	955	22	947	△ 8	909	△ 38	939	30
あ わ ら 市	460	△ 49	400	△ 60	417	17	378	△ 39	370	△ 8
越 前 市	939	△ 29	994	55	1,086	92	971	△ 115	985	14
坂 井 市	1,148	△ 148	1,223	75	1,042	△ 181	1,029	△ 13	1,113	84
永 平 寺 町	270	△ 57	307	37	315	8	337	22	243	△ 94
池 田 町	96	27	90	△ 6	66	△ 24	38	△ 28	48	10
南 越 前 町	204	16	187	△ 17	158	△ 29	144	△ 14	160	16
越 前 町	401	27	336	△ 65	256	△ 80	375	119	328	△ 47
美 浜 町	167	△ 31	160	△ 7	168	8	164	△ 4	155	△ 9
高 浜 町	116	20	134	18	114	△ 20	100	△ 14	122	22
お お い 町	124	1	140	16	138	△ 2	110	△ 28	98	△ 12
若 狭 町	199	8	210	11	211	1	230	19	226	△ 4

表 10 市町別県内転出者数の年別推移（その 8）

（単位：人）

市 町	令和元年	
	県内 転出者数	前年 増減数
県 計	9,241	287
福 井 市	2,402	△ 107
敦 賀 市	549	△ 44
小 浜 市	344	△ 20
大 野 市	422	10
勝 山 市	282	△ 7
鯖 江 市	988	49
あ わ ら 市	417	47
越 前 市	1,057	72
坂 井 市	1,253	140
永 平 寺 町	346	103
池 田 町	45	△ 3
南 越 前 町	130	△ 30
越 前 町	364	36
美 浜 町	192	37
高 浜 町	132	10
お お い 町	115	17
若 狭 町	203	△ 23

表 1 1 市町別県外転入者数の年別推移（その 1）

（単位：人）

市 町	昭和59年		昭和60年		昭和61年		昭和62年		昭和63年	
	県外 転入者数	前年 増減数	県外 転入者数	前年 増減数	県外 転入者数	前年 増減数	県外 転入者数	前年 増減数	県外 転入者数	前年 増減数
県 計	15,088	—	16,058	970	14,350	△ 1,708	14,521	171	14,308	△ 213
福 井 市	6,258	—	6,494	236	5,958	△ 536	6,025	67	5,857	△ 168
敦 賀 市	1,948	—	2,063	115	1,940	△ 123	1,906	△ 34	1,882	△ 24
小 浜 市	734	—	750	16	675	△ 75	692	17	739	47
大 野 市	495	—	529	34	435	△ 94	474	39	475	1
勝 山 市	329	—	320	△ 9	296	△ 24	306	10	277	△ 29
鯖 江 市	771	—	821	50	799	△ 22	777	△ 22	698	△ 79
あ わ ら 市	587	—	602	15	533	△ 69	583	50	484	△ 99
越 前 市	1,001	—	1,184	183	1,023	△ 161	1,010	△ 13	1,010	0
坂 井 市	1,147	—	1,355	208	1,049	△ 306	954	△ 95	1,219	265
永 平 寺 町	232	—	248	16	178	△ 70	183	5	205	22
池 田 町	37	—	40	3	33	△ 7	27	△ 6	27	0
南 越 前 町	127	—	147	20	114	△ 33	114	0	129	15
越 前 町	234	—	260	26	228	△ 32	249	21	197	△ 52
美 浜 町	227	—	252	25	204	△ 48	211	7	198	△ 13
高 浜 町	445	—	450	5	396	△ 54	403	7	458	55
お お い 町	234	—	254	20	251	△ 3	337	86	238	△ 99
若 狭 町	282	—	289	7	238	△ 51	270	32	215	△ 55

表 1 1 市町別県外転入者数の年別推移（その 2）

（単位：人）

市 町	平成元年		平成2年		平成3年		平成4年		平成5年	
	県外 転入者数	前年 増減数	県外 転入者数	前年 増減数	県外 転入者数	前年 増減数	県外 転入者数	前年 増減数	県外 転入者数	前年 増減数
県 計	14,476	168	15,149	673	15,727	578	16,085	358	16,867	782
福 井 市	5,969	112	6,018	49	6,096	78	6,330	234	6,782	452
敦 賀 市	2,124	242	2,169	45	2,152	△ 17	1,965	△ 187	2,082	117
小 浜 市	719	△ 20	703	△ 16	733	30	833	100	775	△ 58
大 野 市	515	40	476	△ 39	456	△ 20	450	△ 6	534	84
勝 山 市	232	△ 45	304	72	295	△ 9	348	53	340	△ 8
鯖 江 市	728	30	723	△ 5	789	66	831	42	917	86
あ わ ら 市	522	38	515	△ 7	656	141	672	16	664	△ 8
越 前 市	979	△ 31	1,251	272	1,505	254	1,499	△ 6	1,538	39
坂 井 市	1,037	△ 182	1,095	58	1,172	77	1,193	21	1,271	78
永 平 寺 町	201	△ 4	255	54	224	△ 31	287	63	299	12
池 田 町	32	5	29	△ 3	31	2	50	19	49	△ 1
南 越 前 町	107	△ 22	162	55	109	△ 53	146	37	179	33
越 前 町	160	△ 37	249	89	221	△ 28	224	3	210	△ 14
美 浜 町	218	20	199	△ 19	236	37	235	△ 1	233	△ 2
高 浜 町	395	△ 63	458	63	483	25	518	35	507	△ 11
お お い 町	275	37	245	△ 30	257	12	247	△ 10	244	△ 3
若 狭 町	263	48	298	35	312	14	257	△ 55	243	△ 14

表 1 1 市町別県外転入者数の年別推移（その 3）

（単位：人）

市 町	平成6年		平成7年		平成8年		平成9年		平成10年	
	県外 転入者数	前年 増減数	県外 転入者数	前年 増減数	県外 転入者数	前年 増減数	県外 転入者数	前年 増減数	県外 転入者数	前年 増減数
県 計	16,644	△ 223	16,791	147	16,257	△ 534	16,528	271	16,289	△ 239
福 井 市	6,562	△ 220	6,516	△ 46	6,486	△ 30	6,593	107	6,313	△ 280
敦 賀 市	1,954	△ 128	1,979	25	1,922	△ 57	1,858	△ 64	1,958	100
小 浜 市	883	108	880	△ 3	704	△ 176	732	28	777	45
大 野 市	512	△ 22	539	27	417	△ 122	467	50	530	63
勝 山 市	320	△ 20	323	3	332	9	398	66	350	△ 48
鯖 江 市	869	△ 48	807	△ 62	872	65	920	48	939	19
あ わ ら 市	651	△ 13	678	27	651	△ 27	662	11	588	△ 74
越 前 市	1,631	93	1,771	140	1,766	△ 5	1,848	82	1,723	△ 125
坂 井 市	1,210	△ 61	1,267	57	1,218	△ 49	1,231	13	1,280	49
永 平 寺 町	316	17	355	39	333	△ 22	383	50	393	10
池 田 町	29	△ 20	35	6	22	△ 13	19	△ 3	26	7
南 越 前 町	166	△ 13	151	△ 15	145	△ 6	126	△ 19	115	△ 11
越 前 町	261	51	247	△ 14	259	12	251	△ 8	205	△ 46
美 浜 町	231	△ 2	230	△ 1	233	3	223	△ 10	199	△ 24
高 浜 町	522	15	501	△ 21	471	△ 30	406	△ 65	429	23
お お い 町	262	18	221	△ 41	187	△ 34	197	10	226	29
若 狭 町	265	22	291	26	239	△ 52	214	△ 25	238	24

表 1 1 市町別県外転入者数の年別推移（その 4）

（単位：人）

市 町	平成11年		平成12年		平成13年		平成14年		平成15年	
	県外 転入者数	前年 増減数	県外 転入者数	前年 増減数	県外 転入者数	前年 増減数	県外 転入者数	前年 増減数	県外 転入者数	前年 増減数
県 計	16,246	△ 43	16,837	591	16,209	△ 628	15,954	△ 255	16,034	80
福 井 市	6,224	△ 89	6,004	△ 220	6,149	145	6,220	71	6,194	△ 26
敦 賀 市	2,027	69	1,738	△ 289	1,839	101	1,677	△ 162	1,760	83
小 浜 市	910	133	998	88	947	△ 51	863	△ 84	915	52
大 野 市	489	△ 41	539	50	486	△ 53	493	7	549	56
勝 山 市	331	△ 19	324	△ 7	318	△ 6	331	13	328	△ 3
鯖 江 市	919	△ 20	974	55	959	△ 15	877	△ 82	885	8
あ わ ら 市	657	69	681	24	647	△ 34	672	25	595	△ 77
越 前 市	1,769	46	2,404	635	1,713	△ 691	1,825	112	1,745	△ 80
坂 井 市	1,152	△ 128	1,296	144	1,351	55	1,331	△ 20	1,268	△ 63
永 平 寺 町	330	△ 63	376	46	349	△ 27	296	△ 53	357	61
池 田 町	12	△ 14	25	13	34	9	21	△ 13	10	△ 11
南 越 前 町	114	△ 1	144	30	98	△ 46	121	23	113	△ 8
越 前 町	209	4	223	14	206	△ 17	213	7	188	△ 25
美 浜 町	206	7	190	△ 16	215	25	163	△ 52	174	11
高 浜 町	418	△ 11	473	55	483	10	398	△ 85	451	53
お お い 町	232	6	193	△ 39	171	△ 22	197	26	228	31
若 狭 町	247	9	255	8	244	△ 11	256	12	274	18

表 1 1 市町別県外転入者数の年別推移（その 5）

（単位：人）

市 町	平成16年		平成17年		平成18年		平成19年		平成20年	
	県外 転入者数	前年 増減数	県外 転入者数	前年 増減数	県外 転入者数	前年 増減数	県外 転入者数	前年 増減数	県外 転入者数	前年 増減数
県 計	16,380	346	16,060	△ 320	14,691	△ 1,369	13,938	△ 753	13,271	△ 667
福 井 市	6,246	52	5,892	△ 354	5,455	△ 437	5,174	△ 281	5,131	△ 43
敦 賀 市	1,803	43	1,847	44	1,531	△ 316	1,510	△ 21	1,428	△ 82
小 浜 市	1,062	147	855	△ 207	670	△ 185	581	△ 89	689	108
大 野 市	522	△ 27	544	22	646	102	454	△ 192	443	△ 11
勝 山 市	248	△ 80	303	55	301	△ 2	305	4	273	△ 32
鯖 江 市	900	15	926	26	872	△ 54	895	23	827	△ 68
あ わ ら 市	619	24	604	△ 15	453	△ 151	469	16	477	8
越 前 市	2,014	269	2,085	71	1,951	△ 134	1,808	△ 143	1,537	△ 271
坂 井 市	1,250	△ 18	1,330	80	1,332	2	1,376	44	1,219	△ 157
永 平 寺 町	299	△ 58	279	△ 20	291	12	251	△ 40	262	11
池 田 町	24	14	15	△ 9	16	1	22	6	16	△ 6
南 越 前 町	91	△ 22	102	11	68	△ 34	84	16	92	8
越 前 町	203	15	215	12	235	20	210	△ 25	207	△ 3
美 浜 町	182	8	212	30	193	△ 19	197	4	139	△ 58
高 浜 町	464	13	432	△ 32	297	△ 135	288	△ 9	245	△ 43
お お い 町	191	△ 37	192	1	190	△ 2	163	△ 27	122	△ 41
若 狭 町	262	△ 12	227	△ 35	190	△ 37	151	△ 39	164	13

表 1 1 市町別県外転入者数の年別推移（その 6）

（単位：人）

市 町	平成21年		平成22年		平成23年		平成24年		平成25年	
	県外 転入者数	前年 増減数	県外 転入者数	前年 増減数	県外 転入者数	前年 増減数	県外 転入者数	前年 増減数	県外 転入者数	前年 増減数
県 計	12,726	△ 545	12,403	△ 323	12,415	12	12,309	△ 106	11,691	△ 618
福 井 市	4,973	△ 158	4,618	△ 355	4,806	188	4,592	△ 214	4,570	△ 22
敦 賀 市	1,508	80	1,483	△ 25	1,456	△ 27	1,273	△ 183	1,173	△ 100
小 浜 市	561	△ 128	647	86	491	△ 156	562	71	503	△ 59
大 野 市	401	△ 42	353	△ 48	338	△ 15	464	126	429	△ 35
勝 山 市	262	△ 11	239	△ 23	232	△ 7	235	3	204	△ 31
鯖 江 市	761	△ 66	681	△ 80	755	74	740	△ 15	716	△ 24
あ わ ら 市	396	△ 81	368	△ 28	386	18	410	24	393	△ 17
越 前 市	1,407	△ 130	1,560	153	1,573	13	1,667	94	1,400	△ 267
坂 井 市	1,124	△ 95	1,116	△ 8	1,178	62	1,137	△ 41	1,116	△ 21
永 平 寺 町	249	△ 13	251	2	238	△ 13	240	2	186	△ 54
池 田 町	16	0	15	△ 1	19	4	20	1	11	△ 9
南 越 前 町	92	0	87	△ 5	124	37	147	23	125	△ 22
越 前 町	192	△ 15	202	10	157	△ 45	150	△ 7	188	38
美 浜 町	182	43	177	△ 5	123	△ 54	144	21	145	1
高 浜 町	240	△ 5	256	16	217	△ 39	202	△ 15	231	29
お お い 町	175	53	156	△ 19	142	△ 14	138	△ 4	122	△ 16
若 狭 町	187	23	194	7	180	△ 14	188	8	179	△ 9

表 1 1 市町別県外転入者数の年別推移（その 7）

（単位：人）

市 町	平成26年		平成27年		平成28年		平成29年		平成30年	
	県外 転入者数	前年 増減数	県外 転入者数	前年 増減数	県外 転入者数	前年 増減数	県外 転入者数	前年 増減数	県外 転入者数	前年 増減数
県 計	11,492	△ 199	12,110	618	12,298	188	13,192	894	13,406	214
福 井 市	4,451	△ 119	4,458	7	4,832	374	4,993	161	5,108	115
敦 賀 市	1,189	16	1,160	△ 29	1,191	31	1,187	△ 4	1,202	15
小 浜 市	414	△ 89	460	46	457	△ 3	448	△ 9	383	△ 65
大 野 市	405	△ 24	439	34	500	61	483	△ 17	515	32
勝 山 市	192	△ 12	252	60	189	△ 63	205	16	219	14
鯖 江 市	731	15	814	83	873	59	920	47	933	13
あ わ ら 市	326	△ 67	408	82	332	△ 76	390	58	437	47
越 前 市	1,509	109	1,919	410	1,756	△ 163	2,216	460	2,383	167
坂 井 市	1,120	4	1,051	△ 69	1,057	6	1,207	150	1,128	△ 79
永 平 寺 町	244	58	211	△ 33	223	12	221	△ 2	221	0
池 田 町	14	3	25	11	20	△ 5	18	△ 2	34	16
南 越 前 町	159	34	138	△ 21	69	△ 69	76	7	70	△ 6
越 前 町	145	△ 43	160	15	185	25	165	△ 20	151	△ 14
美 浜 町	102	△ 43	155	53	129	△ 26	147	18	113	△ 34
高 浜 町	217	△ 14	200	△ 17	248	48	252	4	269	17
お お い 町	100	△ 22	106	6	91	△ 15	131	40	120	△ 11
若 狭 町	174	△ 5	154	△ 20	146	△ 8	133	△ 13	120	△ 13

表 1 1 市町別県外転入者数の年別推移（その 8）

（単位：人）

市 町	令和元年	
	県外 転入者数	前年 増減数
県 計	13,636	230
福 井 市	5,295	187
敦 賀 市	1,331	129
小 浜 市	558	175
大 野 市	497	△ 18
勝 山 市	230	11
鯖 江 市	836	△ 97
あ わ ら 市	429	△ 8
越 前 市	1,871	△ 512
坂 井 市	1,432	304
永 平 寺 町	242	21
池 田 町	31	△ 3
南 越 前 町	74	4
越 前 町	160	9
美 浜 町	110	△ 3
高 浜 町	243	△ 26
お お い 町	162	42
若 狭 町	135	15

表12 市町別県外転出者数の年別推移（その1）

（単位：人）

市 町	昭和59年		昭和60年		昭和61年		昭和62年		昭和63年	
	県外 転出者数	前年 増減数	県外 転出者数	前年 増減数	県外 転出者数	前年 増減数	県外 転出者数	前年 増減数	県外 転出者数	前年 増減数
県 計	16,082	—	16,968	886	16,565	△ 403	16,347	△ 218	16,066	△ 281
福 井 市	6,547	—	7,042	495	6,786	△ 256	6,473	△ 313	6,946	473
敦 賀 市	1,938	—	2,114	176	2,116	2	2,250	134	1,862	△ 388
小 浜 市	838	—	773	△ 65	771	△ 2	748	△ 23	868	120
大 野 市	641	—	623	△ 18	706	83	631	△ 75	624	△ 7
勝 山 市	424	—	375	△ 49	457	82	379	△ 78	371	△ 8
鯖 江 市	813	—	952	139	927	△ 25	981	54	873	△ 108
あ わ ら 市	575	—	630	55	626	△ 4	649	23	498	△ 151
越 前 市	1,166	—	1,222	56	1,136	△ 86	1,146	10	1,098	△ 48
坂 井 市	1,170	—	1,285	115	1,199	△ 86	1,193	△ 6	1,172	△ 21
永 平 寺 町	241	—	236	△ 5	213	△ 23	202	△ 11	209	7
池 田 町	63	—	40	△ 23	37	△ 3	43	6	34	△ 9
南 越 前 町	153	—	132	△ 21	119	△ 13	158	39	134	△ 24
越 前 町	257	—	270	13	278	8	234	△ 44	233	△ 1
美 浜 町	183	—	279	96	275	△ 4	276	1	248	△ 28
高 浜 町	529	—	516	△ 13	388	△ 128	423	35	385	△ 38
お お い 町	244	—	185	△ 59	228	43	250	22	239	△ 11
若 狭 町	300	—	294	△ 6	303	9	311	8	272	△ 39

表12 市町別県外転出者数の年別推移（その2）

（単位：人）

市 町	平成元年		平成2年		平成3年		平成4年		平成5年	
	県外 転出者数	前年 増減数	県外 転出者数	前年 増減数	県外 転出者数	前年 増減数	県外 転出者数	前年 増減数	県外 転出者数	前年 増減数
県 計	16,433	367	16,602	169	17,086	484	17,179	93	16,495	△ 684
福 井 市	6,937	△ 9	6,567	△ 370	6,590	23	6,688	98	6,583	△ 105
敦 賀 市	2,033	171	2,199	166	2,565	366	2,274	△ 291	2,069	△ 205
小 浜 市	807	△ 61	883	76	913	30	972	59	840	△ 132
大 野 市	590	△ 34	547	△ 43	598	51	476	△ 122	507	31
勝 山 市	405	34	400	△ 5	394	△ 6	377	△ 17	356	△ 21
鯖 江 市	839	△ 34	933	94	887	△ 46	887	0	912	25
あ わ ら 市	530	32	538	8	559	21	585	26	636	51
越 前 市	1,167	69	1,221	54	1,350	129	1,610	260	1,385	△ 225
坂 井 市	1,171	△ 1	1,194	23	1,160	△ 34	1,239	79	1,304	65
永 平 寺 町	245	36	246	1	232	△ 14	212	△ 20	272	60
池 田 町	34	0	24	△ 10	39	15	34	△ 5	26	△ 8
南 越 前 町	131	△ 3	162	31	146	△ 16	144	△ 2	147	3
越 前 町	213	△ 20	294	81	221	△ 73	240	19	207	△ 33
美 浜 町	233	△ 15	260	27	229	△ 31	292	63	246	△ 46
高 浜 町	491	106	457	△ 34	524	67	549	25	495	△ 54
お お い 町	316	77	373	57	350	△ 23	282	△ 68	266	△ 16
若 狭 町	291	19	304	13	329	25	318	△ 11	244	△ 74

表 1 2 市町別県外転出者数の年別推移（その 3）

（単位：人）

市 町	平成6年		平成7年		平成8年		平成9年		平成10年	
	県外 転出者数	前年 増減数	県外 転出者数	前年 増減数	県外 転出者数	前年 増減数	県外 転出者数	前年 増減数	県外 転出者数	前年 増減数
県 計	15,973	△ 522	16,110	137	16,737	627	16,779	42	16,623	△ 156
福 井 市	6,346	△ 237	6,427	81	6,830	403	6,892	62	6,590	△ 302
敦 賀 市	2,002	△ 67	1,925	△ 77	1,988	63	1,847	△ 141	1,982	135
小 浜 市	718	△ 122	912	194	851	△ 61	772	△ 79	792	20
大 野 市	517	10	528	11	493	△ 35	487	△ 6	535	48
勝 山 市	335	△ 21	338	3	340	2	360	20	352	△ 8
鯖 江 市	908	△ 4	805	△ 103	853	48	997	144	906	△ 91
あ わ ら 市	581	△ 55	528	△ 53	588	60	633	45	657	24
越 前 市	1,545	160	1,559	14	1,675	116	1,655	△ 20	1,578	△ 77
坂 井 市	1,134	△ 170	1,186	52	1,193	7	1,212	19	1,302	90
永 平 寺 町	271	△ 1	282	11	334	52	338	4	327	△ 11
池 田 町	20	△ 6	38	18	29	△ 9	25	△ 4	30	5
南 越 前 町	132	△ 15	158	26	121	△ 37	120	△ 1	156	36
越 前 町	256	49	265	9	271	6	256	△ 15	269	13
美 浜 町	243	△ 3	260	17	234	△ 26	268	34	184	△ 84
高 浜 町	496	1	479	△ 17	467	△ 12	445	△ 22	467	22
お お い 町	210	△ 56	195	△ 15	213	18	214	1	220	6
若 狭 町	259	15	225	△ 34	257	32	258	1	276	18

表 1 2 市町別県外転出者数の年別推移（その 4）

（単位：人）

市 町	平成11年		平成12年		平成13年		平成14年		平成15年	
	県外 転出者数	前年 増減数	県外 転出者数	前年 増減数	県外 転出者数	前年 増減数	県外 転出者数	前年 増減数	県外 転出者数	前年 増減数
県 計	16,588	△ 35	16,561	△ 27	17,721	1,160	17,063	△ 658	17,618	555
福 井 市	6,588	△ 2	6,152	△ 436	6,572	420	6,480	△ 92	6,831	351
敦 賀 市	1,899	△ 83	2,052	153	2,043	△ 9	1,809	△ 234	2,008	199
小 浜 市	832	40	986	154	1,059	73	1,082	23	995	△ 87
大 野 市	499	△ 36	493	△ 6	498	5	632	134	708	76
勝 山 市	375	23	368	△ 7	333	△ 35	376	43	417	41
鯖 江 市	929	23	951	22	1,037	86	1,059	22	949	△ 110
あ わ ら 市	650	△ 7	675	25	663	△ 12	670	7	640	△ 30
越 前 市	1,713	135	1,754	41	2,419	665	1,723	△ 696	1,849	126
坂 井 市	1,231	△ 71	1,266	35	1,238	△ 28	1,354	116	1,294	△ 60
永 平 寺 町	352	25	361	9	317	△ 44	313	△ 4	323	10
池 田 町	28	△ 2	21	△ 7	22	1	25	3	18	△ 7
南 越 前 町	122	△ 34	127	5	132	5	138	6	141	3
越 前 町	244	△ 25	236	△ 8	288	52	222	△ 66	229	7
美 浜 町	237	53	209	△ 28	200	△ 9	196	△ 4	215	19
高 浜 町	376	△ 91	421	45	447	26	531	84	468	△ 63
お お い 町	233	13	203	△ 30	193	△ 10	201	8	239	38
若 狭 町	280	4	286	6	260	△ 26	252	△ 8	294	42

表 1 2 市町別県外転出者数の年別推移（その 5）

（単位：人）

市 町	平成16年		平成17年		平成18年		平成19年		平成20年	
	県外 転出者数	前年 増減数	県外 転出者数	前年 増減数	県外 転出者数	前年 増減数	県外 転出者数	前年 増減数	県外 転出者数	前年 増減数
県 計	17,571	△ 47	17,327	△ 244	16,712	△ 615	16,215	△ 497	16,096	△ 119
福 井 市	6,916	85	6,439	△ 477	6,235	△ 204	6,169	△ 66	6,008	△ 161
敦 賀 市	1,839	△ 169	1,993	154	1,852	△ 141	1,719	△ 133	1,626	△ 93
小 浜 市	1,053	58	1,047	△ 6	885	△ 162	777	△ 108	807	30
大 野 市	615	△ 93	623	8	688	65	685	△ 3	620	△ 65
勝 山 市	370	△ 47	367	△ 3	332	△ 35	378	46	381	3
鯖 江 市	909	△ 40	998	89	938	△ 60	950	12	996	46
あ わ ら 市	657	17	588	△ 69	594	6	387	△ 207	453	66
越 前 市	1,887	38	1,988	101	2,060	72	1,937	△ 123	2,093	156
坂 井 市	1,309	15	1,375	66	1,366	△ 9	1,507	141	1,488	△ 19
永 平 寺 町	344	21	343	△ 1	348	5	314	△ 34	304	△ 10
池 田 町	31	13	44	13	26	△ 18	23	△ 3	35	12
南 越 前 町	137	△ 4	134	△ 3	115	△ 19	132	17	85	△ 47
越 前 町	258	29	241	△ 17	262	21	263	1	262	△ 1
美 浜 町	237	22	170	△ 67	214	44	201	△ 13	227	26
高 浜 町	451	△ 17	475	24	358	△ 117	353	△ 5	266	△ 87
お お い 町	265	26	228	△ 37	194	△ 34	190	△ 4	160	△ 30
若 狭 町	293	△ 1	274	△ 19	245	△ 29	230	△ 15	285	55

表 1 2 市町別県外転出者数の年別推移（その 6）

（単位：人）

市 町	平成21年		平成22年		平成23年		平成24年		平成25年	
	県外 転出者数	前年 増減数	県外 転出者数	前年 増減数	県外 転出者数	前年 増減数	県外 転出者数	前年 増減数	県外 転出者数	前年 増減数
県 計	15,646	△ 450	14,313	△ 1,333	13,628	△ 685	14,408	780	13,994	△ 414
福 井 市	5,868	△ 140	5,526	△ 342	5,074	△ 452	5,214	140	5,171	△ 43
敦 賀 市	1,671	45	1,513	△ 158	1,370	△ 143	1,652	282	1,649	△ 3
小 浜 市	670	△ 137	672	2	696	24	685	△ 11	659	△ 26
大 野 市	538	△ 82	518	△ 20	495	△ 23	418	△ 77	424	6
勝 山 市	322	△ 59	333	11	304	△ 29	284	△ 20	285	1
鯖 江 市	999	3	901	△ 98	880	△ 21	839	△ 41	945	106
あ わ ら 市	471	18	494	23	470	△ 24	438	△ 32	446	8
越 前 市	2,005	△ 88	1,562	△ 443	1,575	13	2,037	462	1,698	△ 339
坂 井 市	1,547	59	1,337	△ 210	1,296	△ 41	1,282	△ 14	1,296	14
永 平 寺 町	318	14	282	△ 36	261	△ 21	282	21	255	△ 27
池 田 町	26	△ 9	27	1	19	△ 8	26	7	18	△ 8
南 越 前 町	120	35	93	△ 27	137	44	160	23	135	△ 25
越 前 町	285	23	188	△ 97	235	47	219	△ 16	213	△ 6
美 浜 町	144	△ 83	165	21	178	13	189	11	163	△ 26
高 浜 町	277	11	313	36	289	△ 24	296	7	248	△ 48
お お い 町	158	△ 2	180	22	149	△ 31	161	12	143	△ 18
若 狭 町	227	△ 58	209	△ 18	200	△ 9	226	26	246	20

表 1 2 市町別県外転出者数の年別推移（その 7）

（単位：人）

市 町	平成26年		平成27年		平成28年		平成29年		平成30年	
	県外 転出者数	前年 増減数	県外 転出者数	前年 増減数	県外 転出者数	前年 増減数	県外 転出者数	前年 増減数	県外 転出者数	前年 増減数
県 計	13,725	△ 269	13,883	158	13,893	10	13,627	△ 266	14,416	789
福 井 市	5,038	△ 133	5,255	217	5,132	△ 123	5,331	199	5,344	13
敦 賀 市	1,520	△ 129	1,555	35	1,387	△ 168	1,392	5	1,493	101
小 浜 市	633	△ 26	568	△ 65	605	37	569	△ 36	547	△ 22
大 野 市	474	50	473	△ 1	472	△ 1	489	17	501	12
勝 山 市	301	16	289	△ 12	331	42	261	△ 70	300	39
鯖 江 市	892	△ 53	879	△ 13	895	16	862	△ 33	975	113
あ わ ら 市	412	△ 34	471	59	415	△ 56	402	△ 13	467	65
越 前 市	1,676	△ 22	1,620	△ 56	1,971	351	1,658	△ 313	2,070	412
坂 井 市	1,343	47	1,328	△ 15	1,289	△ 39	1,299	10	1,340	41
永 平 寺 町	261	6	270	9	294	24	274	△ 20	272	△ 2
池 田 町	23	5	33	10	20	△ 13	22	2	20	△ 2
南 越 前 町	155	20	115	△ 40	98	△ 17	87	△ 11	113	26
越 前 町	209	△ 4	237	28	235	△ 2	201	△ 34	217	16
美 浜 町	178	15	158	△ 20	182	24	184	2	149	△ 35
高 浜 町	260	12	269	9	252	△ 17	270	18	259	△ 11
お お い 町	142	△ 1	155	13	135	△ 20	139	4	132	△ 7
若 狭 町	208	△ 38	208	0	180	△ 28	187	7	217	30

表 1 2 市町別県外転出者数の年別推移（その 8）

（単位：人）

市 町	令和元年	
	県外 転出者数	前年 増減数
県 計	15,760	1,344
福 井 市	5,795	451
敦 賀 市	1,556	63
小 浜 市	574	27
大 野 市	509	8
勝 山 市	311	11
鯖 江 市	1,027	52
あ わ ら 市	508	41
越 前 市	2,427	357
坂 井 市	1,604	264
永 平 寺 町	299	27
池 田 町	25	5
南 越 前 町	111	△ 2
越 前 町	231	14
美 浜 町	196	47
高 浜 町	201	△ 58
お お い 町	153	21
若 狭 町	233	16

表 1 3 市町別世帯数の年別推移（その1）

（単位：世帯、％）

市 町	昭和59年			昭和60年			昭和61年			昭和62年		
	世帯数	前年 増減数	世帯 増減率	世帯数	前年 増減数	世帯 増減率	世帯数	前年 増減数	世帯 増減率	世帯数	前年 増減数	世帯 増減率
県 計	221,146	—	—	224,295	3,149	1.42	226,695	2,400	1.07	229,037	2,342	1.03
福 井 市	77,128	—	—	77,605	477	0.62	78,252	647	0.83	79,258	1,006	1.29
敦 賀 市	19,697	—	—	21,194	1,497	7.60	21,490	296	1.40	21,667	177	0.82
小 浜 市	9,666	—	—	9,584	△ 82	△ 0.85	9,678	94	0.98	9,793	115	1.19
大 野 市	10,971	—	—	10,925	△ 46	△ 0.42	10,919	△ 6	△ 0.05	11,531	612	5.60
勝 山 市	7,766	—	—	7,718	△ 48	△ 0.62	7,695	△ 23	△ 0.30	7,702	7	0.09
鯖 江 市	15,304	—	—	15,362	58	0.38	16,272	910	5.92	16,401	129	0.79
あ わ ら 市	8,430	—	—	8,588	158	1.87	8,585	△ 3	△ 0.03	8,608	23	0.27
越 前 市	21,479	—	—	21,726	247	1.15	21,888	162	0.75	22,039	151	0.69
坂 井 市	20,520	—	—	20,745	225	1.10	20,966	221	1.07	21,054	88	0.42
永 平 寺 町	4,795	—	—	5,033	238	4.96	5,047	14	0.28	5,042	△ 5	△ 0.10
池 田 町	1,167	—	—	1,166	△ 1	△ 0.09	1,161	△ 5	△ 0.43	1,151	△ 10	△ 0.86
南 越 前 町	3,419	—	—	3,450	31	0.91	3,460	10	0.29	3,446	△ 14	△ 0.40
越 前 町	6,285	—	—	6,188	△ 97	△ 1.54	6,213	25	0.40	6,222	9	0.14
美 浜 町	3,612	—	—	3,878	266	7.36	3,860	△ 18	△ 0.46	3,841	△ 19	△ 0.49
高 浜 町	3,830	—	—	3,668	△ 162	△ 4.23	3,672	4	0.11	3,672	0	0.00
お お い 町	2,596	—	—	3,023	427	16.45	3,072	49	1.62	3,161	89	2.90
若 狭 町	4,481	—	—	4,442	△ 39	△ 0.87	4,465	23	0.52	4,449	△ 16	△ 0.36

表 1 3 市町別世帯数の年別推移（その2）

（単位：世帯、％）

市 町	昭和63年			平成元年			平成2年			平成3年		
	世帯数	前年 増減数	世帯 増減率	世帯数	前年 増減数	世帯 増減率	世帯数	前年 増減数	世帯 増減率	世帯数	前年 増減数	世帯 増減率
県 計	230,665	1,628	0.71	232,532	1,867	0.81	234,192	1,660	0.71	236,662	2,470	1.05
福 井 市	79,937	679	0.86	80,677	740	0.93	81,287	610	0.76	82,246	959	1.18
敦 賀 市	21,917	250	1.15	22,225	308	1.41	22,995	770	3.46	23,248	253	1.10
小 浜 市	9,829	36	0.37	9,941	112	1.14	9,920	△ 21	△ 0.21	9,988	68	0.69
大 野 市	11,517	△ 14	△ 0.12	11,516	△ 1	△ 0.01	10,758	△ 758	△ 6.58	10,743	△ 15	△ 0.14
勝 山 市	7,687	△ 15	△ 0.19	7,688	1	0.01	7,701	13	0.17	7,689	△ 12	△ 0.16
鯖 江 市	16,565	164	1.00	16,683	118	0.71	16,053	△ 630	△ 3.78	16,197	144	0.90
あ わ ら 市	8,648	40	0.46	8,690	42	0.49	8,708	18	0.21	8,881	173	1.99
越 前 市	22,228	189	0.86	22,419	191	0.86	22,678	259	1.16	23,139	461	2.03
坂 井 市	21,349	295	1.40	21,658	309	1.45	21,981	323	1.49	22,335	354	1.61
永 平 寺 町	5,043	1	0.02	5,073	30	0.59	5,159	86	1.70	5,203	44	0.85
池 田 町	1,148	△ 3	△ 0.26	1,140	△ 8	△ 0.70	1,130	△ 10	△ 0.88	1,119	△ 11	△ 0.97
南 越 前 町	3,443	△ 3	△ 0.09	3,438	△ 5	△ 0.15	3,484	46	1.34	3,477	△ 7	△ 0.20
越 前 町	6,201	△ 21	△ 0.34	6,198	△ 3	△ 0.05	6,223	25	0.40	6,257	34	0.55
美 浜 町	3,812	△ 29	△ 0.76	3,814	2	0.05	4,019	205	5.37	4,035	16	0.40
高 浜 町	3,709	37	1.01	3,707	△ 2	△ 0.05	3,822	115	3.10	3,855	33	0.86
お お い 町	3,191	30	0.95	3,204	13	0.41	3,775	571	17.82	3,736	△ 39	△ 1.03
若 狭 町	4,441	△ 8	△ 0.18	4,461	20	0.45	4,499	38	0.85	4,514	15	0.33

表 1 3 市町別世帯数の年別推移（その 3）

（単位：世帯、％）

市 町	平成4年			平成5年			平成6年			平成7年		
	世帯数	前年 増減数	世帯 増減率	世帯数	前年 増減数	世帯 増減率	世帯数	前年 増減数	世帯 増減率	世帯数	前年 増減数	世帯 増減率
県 計	238,960	2,298	0.97	241,865	2,905	1.22	244,821	2,956	1.22	246,911	2,090	0.85
福 井 市	83,029	783	0.95	84,049	1,020	1.23	84,957	908	1.08	87,719	2,762	3.25
敦 賀 市	23,574	326	1.40	23,903	329	1.40	24,185	282	1.18	23,115	△ 1,070	△ 4.42
小 浜 市	10,064	76	0.76	10,145	81	0.80	10,321	176	1.73	10,383	62	0.60
大 野 市	10,735	△ 8	△ 0.07	10,786	51	0.48	10,807	21	0.19	10,862	55	0.51
勝 山 市	7,740	51	0.66	7,747	7	0.09	7,776	29	0.37	7,733	△ 43	△ 0.55
鯖 江 市	16,364	167	1.03	16,542	178	1.09	16,793	251	1.52	16,919	126	0.75
あ わ ら 市	9,036	155	1.75	9,142	106	1.17	9,276	134	1.47	9,327	51	0.55
越 前 市	23,345	206	0.89	23,798	453	1.94	24,123	325	1.37	24,233	110	0.46
坂 井 市	22,626	291	1.30	23,083	457	2.02	23,529	446	1.93	23,882	353	1.50
永 平 寺 町	5,335	132	2.54	5,408	73	1.37	5,577	169	3.13	6,049	472	8.46
池 田 町	1,145	26	2.32	1,152	7	0.61	1,155	3	0.26	1,115	△ 40	△ 3.46
南 越 前 町	3,519	42	1.21	3,546	27	0.77	3,567	21	0.59	3,634	67	1.88
越 前 町	6,308	51	0.82	6,368	60	0.95	6,394	26	0.41	6,379	△ 15	△ 0.23
美 浜 町	4,029	△ 6	△ 0.15	4,028	△ 1	△ 0.02	4,026	△ 2	△ 0.05	3,687	△ 339	△ 8.42
高 浜 町	3,905	50	1.30	3,974	69	1.77	4,045	71	1.79	3,816	△ 229	△ 5.66
お お い 町	3,713	△ 23	△ 0.62	3,688	△ 25	△ 0.67	3,753	65	1.76	3,469	△ 284	△ 7.57
若 狭 町	4,493	△ 21	△ 0.47	4,506	13	0.29	4,537	31	0.69	4,589	52	1.15

表 1 3 市町別世帯数の年別推移（その4）

(単位：世帯、%)

市 町	平成8年			平成9年			平成10年			平成11年		
	世帯数	前年 増減数	世帯 増減率	世帯数	前年 増減数	世帯 増減率	世帯数	前年 増減数	世帯 増減率	世帯数	前年 増減数	世帯 増減率
県 計	249,750	2,839	1.15	252,714	2,964	1.19	255,684	2,970	1.18	259,040	3,356	1.31
福 井 市	88,410	691	0.79	89,144	734	0.83	89,971	827	0.93	90,743	772	0.86
敦 賀 市	23,582	467	2.02	24,002	420	1.78	24,391	389	1.62	24,911	520	2.13
小 浜 市	10,407	24	0.23	10,526	119	1.14	10,657	131	1.24	10,872	215	2.02
大 野 市	10,899	37	0.34	10,953	54	0.50	11,043	90	0.82	11,120	77	0.70
勝 山 市	7,791	58	0.75	7,854	63	0.81	7,896	42	0.53	7,949	53	0.67
鯖 江 市	17,225	306	1.81	17,341	116	0.67	17,725	384	2.21	18,142	417	2.35
あ わ ら 市	9,496	169	1.81	9,587	91	0.96	9,656	69	0.72	9,745	89	0.92
越 前 市	24,595	362	1.49	25,067	472	1.92	25,464	397	1.58	25,970	506	1.99
坂 井 市	24,327	445	1.86	24,847	520	2.14	25,270	423	1.70	25,709	439	1.74
永 平 寺 町	6,164	115	1.90	6,294	130	2.11	6,391	97	1.54	6,453	62	0.97
池 田 町	1,111	△ 4	△ 0.36	1,110	△ 1	△ 0.09	1,108	△ 2	△ 0.18	1,101	△ 7	△ 0.63
南 越 前 町	3,625	△ 9	△ 0.25	3,661	36	0.99	3,648	△ 13	△ 0.36	3,646	△ 2	△ 0.05
越 前 町	6,499	120	1.88	6,680	181	2.79	6,721	41	0.61	6,772	51	0.76
美 浜 町	3,705	18	0.49	3,719	14	0.38	3,744	25	0.67	3,766	22	0.59
高 浜 町	3,827	11	0.29	3,832	5	0.13	3,860	28	0.73	3,906	46	1.19
お お い 町	3,468	△ 1	△ 0.03	3,467	△ 1	△ 0.03	3,502	35	1.01	3,538	36	1.03
若 狭 町	4,619	30	0.65	4,630	11	0.24	4,637	7	0.15	4,697	60	1.29

表 1 3 市町別世帯数の年別推移（その5）

（単位：世帯、％）

市 町	平成12年			平成13年			平成14年			平成15年		
	世帯数	前年 増減数	世帯 増減率	世帯数	前年 増減数	世帯 増減率	世帯数	前年 増減数	世帯 増減率	世帯数	前年 増減数	世帯 増減率
県 計	259,612	572	0.22	261,845	2,233	0.86	264,393	2,548	0.97	266,603	2,210	0.84
福 井 市	89,946	△ 797	△ 0.88	90,690	744	0.83	91,633	943	1.04	92,280	647	0.71
敦 賀 市	24,539	△ 372	△ 1.49	24,810	271	1.10	25,123	313	1.26	25,441	318	1.27
小 浜 市	10,962	90	0.83	11,060	98	0.89	11,136	76	0.69	11,185	49	0.44
大 野 市	11,151	31	0.28	11,245	94	0.84	11,235	△ 10	△ 0.09	11,274	39	0.35
勝 山 市	7,942	△ 7	△ 0.09	8,034	92	1.16	8,045	11	0.14	8,023	△ 22	△ 0.27
鯖 江 市	18,598	456	2.51	19,001	403	2.17	19,257	256	1.35	19,546	289	1.50
あ わ ら 市	9,562	△ 183	△ 1.88	9,574	12	0.13	9,638	64	0.67	9,649	11	0.11
越 前 市	26,461	491	1.89	26,302	△ 159	△ 0.60	26,820	518	1.97	27,104	284	1.06
坂 井 市	26,278	569	2.21	26,693	415	1.58	27,047	354	1.33	27,511	464	1.72
永 平 寺 町	6,781	328	5.08	6,830	49	0.72	6,853	23	0.34	6,893	40	0.58
池 田 町	1,095	△ 6	△ 0.54	1,115	20	1.83	1,102	△ 13	△ 1.17	1,106	4	0.36
南 越 前 町	3,744	98	2.69	3,754	10	0.27	3,746	△ 8	△ 0.21	3,745	△ 1	△ 0.03
越 前 町	6,619	△ 153	△ 2.26	6,657	38	0.57	6,678	21	0.32	6,692	14	0.21
美 浜 町	3,713	△ 53	△ 1.41	3,775	62	1.67	3,766	△ 9	△ 0.24	3,761	△ 5	△ 0.13
高 浜 町	4,015	109	2.79	4,051	36	0.90	3,989	△ 62	△ 1.53	4,024	35	0.88
お お い 町	3,490	△ 48	△ 1.36	3,498	8	0.23	3,530	32	0.91	3,535	5	0.14
若 狭 町	4,716	19	0.40	4,756	40	0.85	4,795	39	0.82	4,834	39	0.81

表 1 3 市町別世帯数の年別推移（その 6）

（単位：世帯、％）

市 町	平成16年			平成17年			平成18年			平成19年		
	世帯数	前年 増減数	世帯 増減率	世帯数	前年 増減数	世帯 増減率	世帯数	前年 増減数	世帯 増減率	世帯数	前年 増減数	世帯 増減率
県 計	268,671	2,068	0.78	269,577	906	0.34	271,810	2,233	0.83	273,552	1,742	0.64
福 井 市	92,695	415	0.45	93,694	999	1.08	94,629	935	1.00	95,269	640	0.68
敦 賀 市	25,712	271	1.07	25,742	30	0.12	25,968	226	0.88	26,138	170	0.65
小 浜 市	11,324	139	1.24	11,136	△ 188	△ 1.66	11,102	△ 34	△ 0.31	11,251	149	1.34
大 野 市	11,294	20	0.18	11,230	△ 64	△ 0.57	11,256	26	0.23	11,227	△ 29	△ 0.26
勝 山 市	8,017	△ 6	△ 0.07	7,990	△ 27	△ 0.34	7,987	△ 3	△ 0.04	7,967	△ 20	△ 0.25
鯖 江 市	19,856	310	1.59	20,177	321	1.62	20,588	411	2.04	20,890	302	1.47
あ わ ら 市	9,666	17	0.18	9,658	△ 8	△ 0.08	9,678	20	0.21	9,834	156	1.61
越 前 市	27,642	538	1.98	27,916	274	0.99	28,151	235	0.84	28,314	163	0.58
坂 井 市	27,883	372	1.35	28,035	152	0.55	28,422	387	1.38	28,638	216	0.76
永 平 寺 町	6,865	△ 28	△ 0.41	6,868	3	0.04	6,896	28	0.41	6,880	△ 16	△ 0.23
池 田 町	1,100	△ 6	△ 0.54	1,060	△ 40	△ 3.64	1,049	△ 11	△ 1.04	1,048	△ 1	△ 0.10
南 越 前 町	3,743	△ 2	△ 0.05	3,542	△ 201	△ 5.37	3,515	△ 27	△ 0.76	3,499	△ 16	△ 0.46
越 前 町	6,689	△ 3	△ 0.04	6,670	△ 19	△ 0.28	6,697	27	0.40	6,700	3	0.04
美 浜 町	3,734	△ 27	△ 0.72	3,760	26	0.70	3,748	△ 12	△ 0.32	3,780	32	0.85
高 浜 町	4,077	53	1.32	4,014	△ 63	△ 1.55	4,005	△ 9	△ 0.22	3,992	△ 13	△ 0.32
お お い 町	3,528	△ 7	△ 0.20	3,258	△ 270	△ 7.65	3,270	12	0.37	3,304	34	1.04
若 狭 町	4,846	12	0.25	4,827	△ 19	△ 0.39	4,849	22	0.46	4,821	△ 28	△ 0.58

表13 市町別世帯数の年別推移（その7）

（単位：世帯、％）

市 町	平成20年			平成21年			平成22年			平成23年		
	世帯数	前年 増減数	世帯 増減率	世帯数	前年 増減数	世帯 増減率	世帯数	前年 増減数	世帯 増減率	世帯数	前年 増減数	世帯 増減率
県 計	274,817	1,265	0.46	275,759	942	0.34	275,599	△ 160	△ 0.06	277,218	1,619	0.59
福 井 市	96,077	808	0.85	96,945	868	0.90	97,446	501	0.52	98,320	874	0.90
敦 賀 市	26,370	232	0.89	26,603	233	0.88	26,453	△ 150	△ 0.56	26,816	363	1.37
小 浜 市	11,319	68	0.60	11,411	92	0.81	11,477	66	0.58	11,449	△ 28	△ 0.24
大 野 市	11,190	△ 37	△ 0.33	11,116	△ 74	△ 0.66	10,847	△ 269	△ 2.42	10,750	△ 97	△ 0.89
勝 山 市	7,921	△ 46	△ 0.58	7,874	△ 47	△ 0.59	7,773	△ 101	△ 1.28	7,741	△ 32	△ 0.41
鯖 江 市	21,090	200	0.96	21,183	93	0.44	21,028	△ 155	△ 0.73	21,229	201	0.96
あ わ ら 市	9,884	50	0.51	9,833	△ 51	△ 0.52	9,735	△ 98	△ 1.00	9,680	△ 55	△ 0.56
越 前 市	28,174	△ 140	△ 0.49	27,992	△ 182	△ 0.65	27,601	△ 391	△ 1.40	27,766	165	0.60
坂 井 市	28,832	194	0.68	28,832	0	0.00	28,744	△ 88	△ 0.31	28,989	245	0.85
永 平 寺 町	6,868	△ 12	△ 0.17	6,871	3	0.04	7,217	346	5.04	7,243	26	0.36
池 田 町	1,029	△ 19	△ 1.81	1,011	△ 18	△ 1.75	1,006	△ 5	△ 0.49	1,001	△ 5	△ 0.50
南 越 前 町	3,480	△ 19	△ 0.54	3,475	△ 5	△ 0.14	3,483	8	0.23	3,461	△ 22	△ 0.63
越 前 町	6,715	15	0.22	6,712	△ 3	△ 0.04	6,728	16	0.24	6,733	5	0.07
美 浜 町	3,761	△ 19	△ 0.50	3,770	9	0.24	3,879	109	2.89	3,838	△ 41	△ 1.06
高 浜 町	3,980	△ 12	△ 0.30	4,001	21	0.53	4,044	43	1.07	4,051	7	0.17
お お い 町	3,328	24	0.73	3,310	△ 18	△ 0.54	3,144	△ 166	△ 5.02	3,157	13	0.41
若 狭 町	4,799	△ 22	△ 0.46	4,820	21	0.44	4,994	174	3.61	4,994	0	0.00

表 1 3 市町別世帯数の年別推移（その 8）

（単位：世帯、％）

市 町	平成24年			平成25年			平成26年			平成27年		
	世帯数	前年 増減数	世帯 増減率	世帯数	前年 増減数	世帯 増減率	世帯数	前年 増減数	世帯 増減率	世帯数	前年 増減数	世帯 増減率
県 計	276,183	△ 1,035	△ 0.37	277,510	1,327	0.48	279,774	2,264	0.82	279,687	△ 87	△ 0.03
福 井 市	98,089	△ 231	△ 0.23	98,930	841	0.86	100,673	1,743	1.76	99,872	△ 801	△ 0.80
敦 賀 市	26,519	△ 297	△ 1.11	26,562	43	0.16	26,650	88	0.33	26,545	△ 105	△ 0.39
小 浜 市	11,305	△ 144	△ 1.26	11,318	13	0.11	11,297	△ 21	△ 0.19	11,220	△ 77	△ 0.68
大 野 市	10,621	△ 129	△ 1.20	10,588	△ 33	△ 0.31	10,572	△ 16	△ 0.15	10,698	126	1.19
勝 山 市	7,640	△ 101	△ 1.30	7,612	△ 28	△ 0.37	7,574	△ 38	△ 0.50	7,703	129	1.70
鯖 江 市	21,250	21	0.10	21,515	265	1.25	21,710	195	0.91	22,335	625	2.88
あ わ ら 市	9,630	△ 50	△ 0.52	9,586	△ 44	△ 0.46	9,576	△ 10	△ 0.10	9,697	121	1.26
越 前 市	27,523	△ 243	△ 0.88	27,499	△ 24	△ 0.09	27,663	164	0.60	27,889	226	0.82
坂 井 市	29,309	320	1.10	29,494	185	0.63	29,690	196	0.66	29,454	△ 236	△ 0.79
永 平 寺 町	7,245	2	0.03	7,264	19	0.26	7,293	29	0.40	7,276	△ 17	△ 0.23
池 田 町	989	△ 12	△ 1.20	977	△ 12	△ 1.21	953	△ 24	△ 2.46	902	△ 51	△ 5.35
南 越 前 町	3,440	△ 21	△ 0.61	3,420	△ 20	△ 0.58	3,418	△ 2	△ 0.06	3,353	△ 65	△ 1.90
越 前 町	6,689	△ 44	△ 0.65	6,703	14	0.21	6,661	△ 42	△ 0.63	6,560	△ 101	△ 1.52
美 浜 町	3,795	△ 43	△ 1.12	3,808	13	0.34	3,792	△ 16	△ 0.42	3,899	107	2.82
高 浜 町	3,955	△ 96	△ 2.37	4,001	46	1.16	4,001	0	0.00	4,191	190	4.75
お お い 町	3,189	32	1.01	3,201	12	0.38	3,196	△ 5	△ 0.16	3,222	26	0.81
若 狭 町	4,995	1	0.02	5,032	37	0.74	5,055	23	0.46	4,871	△ 184	△ 3.64

表 1 3 市町別世帯数の年別推移（その 9）

（単位：世帯、％）

市 町	平成28年			平成29年			平成30年			令和元年		
	世帯数	前年 増減数	世帯 増減率	世帯数	前年 増減数	世帯 増減率	世帯数	前年 増減数	世帯 増減率	世帯数	前年 増減数	世帯 増減率
県 計	281,612	1,925	0.69	284,100	2,488	0.88	286,392	2,292	0.81	288,356	1,964	0.69
福 井 市	100,930	1,058	1.06	101,983	1,053	1.04	102,910	927	0.91	103,954	1,044	1.01
敦 賀 市	26,664	119	0.45	26,767	103	0.39	26,912	145	0.54	27,079	167	0.62
小 浜 市	11,260	40	0.36	11,313	53	0.47	11,326	13	0.11	11,450	124	1.09
大 野 市	10,763	65	0.61	10,740	△ 23	△ 0.21	10,761	21	0.20	10,792	31	0.29
勝 山 市	7,641	△ 62	△ 0.80	7,640	△ 1	△ 0.01	7,612	△ 28	△ 0.37	7,630	18	0.24
鯖 江 市	22,738	403	1.80	23,113	375	1.65	23,463	350	1.51	23,713	250	1.07
あ わ ら 市	9,678	△ 19	△ 0.20	9,776	98	1.01	9,811	35	0.36	9,866	55	0.56
越 前 市	27,966	77	0.28	28,590	624	2.23	29,035	445	1.56	28,906	△ 129	△ 0.44
坂 井 市	29,731	277	0.94	30,031	300	1.01	30,391	360	1.20	30,742	351	1.15
永 平 寺 町	7,297	21	0.29	7,313	16	0.22	7,333	20	0.27	7,402	69	0.94
池 田 町	887	△ 15	△ 1.66	873	△ 14	△ 1.58	868	△ 5	△ 0.57	861	△ 7	△ 0.81
南 越 前 町	3,357	4	0.12	3,337	△ 20	△ 0.60	3,316	△ 21	△ 0.63	3,290	△ 26	△ 0.78
越 前 町	6,545	△ 15	△ 0.23	6,509	△ 36	△ 0.55	6,499	△ 10	△ 0.15	6,482	△ 17	△ 0.26
美 浜 町	3,880	△ 19	△ 0.49	3,866	△ 14	△ 0.36	3,850	△ 16	△ 0.41	3,828	△ 22	△ 0.57
高 浜 町	4,220	29	0.69	4,248	28	0.66	4,302	54	1.27	4,328	26	0.60
お お い 町	3,206	△ 16	△ 0.50	3,194	△ 12	△ 0.37	3,219	25	0.78	3,259	40	1.24
若 狭 町	4,849	△ 22	△ 0.45	4,807	△ 42	△ 0.87	4,784	△ 23	△ 0.48	4,774	△ 10	△ 0.21

表 1 4 市町別県内移動者数（その 1）

（単位：人）

転入									
転出	県 計	福 井 市	敦 賀 市	小 浜 市	大 野 市	勝 山 市	鯖 江 市	あ わ ら 市	越 前 市
県 計	9,241	2,788	613	422	254	192	1,152	425	948
福 井 市	2,402	0	191	86	118	68	460	158	256
敦 賀 市	549	193	0	50	12	7	38	13	51
小 浜 市	344	94	58	0	4	0	18	4	25
大 野 市	422	192	13	16	0	55	22	7	19
勝 山 市	282	121	3	3	47	0	15	3	10
鯖 江 市	988	390	27	23	21	5	0	21	346
あ わ ら 市	417	164	10	4	6	2	24	0	28
越 前 市	1,057	364	47	31	20	17	344	18	0
坂 井 市	1,253	794	38	12	19	18	77	174	46
永 平 寺 町	346	225	10	11	3	19	12	10	9
池 田 町	45	19	2	1	0	1	6	0	15
南 越 前 町	130	25	4	0	1	0	22	1	69
越 前 町	364	153	8	8	1	0	104	10	54
美 浜 町	192	12	112	9	0	0	6	0	9
高 浜 町	132	13	17	53	2	0	2	3	2
お お い 町	115	6	21	44	0	0	0	0	4
若 狭 町	203	23	52	71	0	0	2	3	5

表 1 4 市町別県内移動者数（その 2）

（単位：人）

転入 転出	坂井市	永平寺町	池田町	南越前町	越前町	美浜町	高浜町	おおい町	若狭町
県計	1,246	306	23	106	264	142	77	120	163
福井市	742	153	8	18	95	15	6	5	23
敦賀市	32	9	0	4	5	72	16	10	37
小浜市	17	6	0	2	2	8	17	47	42
大野市	68	15	0	2	1	5	2	0	5
勝山市	45	30	0	4	1	0	0	0	0
鯖江市	34	16	8	11	79	1	1	2	3
あわら市	165	7	1	1	4	0	0	0	1
越前市	71	5	5	57	60	1	2	4	11
坂井市	0	54	0	2	7	1	4	2	5
永平寺町	37	0	1	1	7	0	0	0	1
池田町	0	0	0	0	1	0	0	0	0
南越前町	2	5	0	0	0	0	0	1	0
越前町	15	4	0	2	0	1	0	3	1
美浜町	4	1	0	1	0	0	6	7	25
高浜町	3	0	0	0	0	6	0	26	5
おおい町	4	0	0	0	0	12	20	0	4
若狭町	7	1	0	1	2	20	3	13	0

表 15 市町別・従前の住所地（都道府県）別県外転入者数（その 1）

（単位：人）

都道府県	北海道	青森県	岩手県	宮城県	秋田県	山形県	福島県	茨城県	栃木県	群馬県	埼玉県	千葉県	東京都	神奈川県	新潟県	富山県	石川県	山梨県	長野県	岐阜県	静岡県	愛知県	三重県	滋賀県	京都府
県 計	198	43	33	77	26	25	83	128	37	53	219	247	817	341	192	548	1,216	26	100	277	246	851	229	422	679
福 井 市	85	12	13	36	13	15	36	46	11	26	97	107	355	151	78	241	586	10	52	128	79	361	58	132	192
敦 賀 市	21	8	7	10	5	3	19	42	1	1	18	31	78	29	23	68	88	3	12	27	22	72	37	83	79
小 浜 市	2	1	4	1	0	1	2	4	0	1	5	3	24	7	3	9	19	0	1	17	15	30	9	26	97
大 野 市	1	0	0	0	0	0	1	2	1	2	3	5	24	9	1	6	19	0	3	4	8	14	34	8	25
勝 山 市	3	0	0	1	0	1	0	1	0	1	14	7	18	6	4	2	23	0	3	8	10	16	6	2	2
鯖 江 市	13	5	0	7	3	0	3	3	8	3	9	8	59	24	7	42	84	4	6	20	17	74	16	31	51
あ わ ら 市	5	3	0	3	0	0	6	2	0	1	14	5	38	10	10	31	63	0	3	6	13	19	3	5	15
越 前 市	34	2	1	4	2	2	3	11	2	14	26	28	65	48	29	66	137	6	9	32	33	99	35	69	39
坂 井 市	8	3	6	6	1	2	10	7	11	3	17	18	87	32	25	60	139	1	4	17	26	89	19	22	48
永 平 寺 町	3	0	0	7	0	0	0	1	1	0	6	3	23	9	4	7	34	1	4	10	15	21	3	8	7
池 田 町	0	0	0	0	0	1	0	1	0	0	0	1	2	2	0	0	0	0	0	0	1	2	2	0	0
南 越 前 町	5	0	0	0	0	0	0	0	0	0	0	5	4	2	1	2	0	0	1	3	1	10	0	3	7
越 前 町	1	2	1	1	0	0	1	1	0	1	2	0	9	5	0	1	11	1	0	0	0	11	0	3	6
美 浜 町	8	0	0	0	0	0	0	4	0	0	0	1	9	1	1	6	6	0	0	1	1	10	2	8	10
高 浜 町	9	5	0	1	0	0	2	1	0	0	4	9	9	4	2	3	0	0	0	2	4	9	2	7	63
お お い 町	0	2	0	0	1	0	0	2	2	0	3	10	7	2	3	3	2	0	2	1	0	3	3	4	28
若 狭 町	0	0	1	0	1	0	0	0	0	0	1	6	6	0	1	1	5	0	0	1	1	11	0	11	10

表15 市町別・従前の住所地（都道府県）別県外転入者数（その2）

（単位：人）

都道府県																								
市町	大阪府	兵庫県	奈良県	和歌山県	鳥取県	島根県	岡山県	広島県	山口県	徳島県	香川県	愛媛県	高知県	福岡県	佐賀県	長崎県	熊本県	大分県	宮崎県	鹿児島県	沖縄県	国外・その他	計	
県計	1,039	542	103	54	46	79	104	119	41	18	31	41	19	106	24	50	49	25	33	40	50	3,910	13,636	
福井市	393	208	37	31	17	22	54	42	10	10	4	21	4	46	6	16	12	11	10	8	14	1,399	5,295	
敦賀市	140	127	19	3	11	11	18	13	20	1	7	3	1	12	5	9	7	4	4	8	9	112	1,331	
小浜市	69	30	15	3	4	7	2	9	3	0	5	5	1	7	0	8	3	1	0	2	3	100	558	
大野市	28	9	1	2	1	0	1	5	0	0	0	1	2	1	2	3	4	0	3	0	1	263	497	
勝山市	17	7	1	1	3	1	1	0	1	0	0	0	0	1	1	0	1	0	0	0	0	67	230	
鯖江市	55	41	5	3	2	9	5	9	1	0	8	3	4	9	2	1	3	0	2	0	2	175	836	
あわら市	26	8	4	2	0	2	4	2	0	0	1	1	1	3	0	1	1	0	1	0	3	114	429	
越前市	77	27	7	3	3	21	8	19	2	0	1	2	4	12	5	3	4	3	5	10	4	855	1,871	
坂井市	80	23	0	2	2	4	5	4	2	0	4	5	1	6	1	0	3	2	2	6	9	610	1,432	
永平寺町	14	4	1	0	1	1	1	7	1	0	0	0	0	0	1	0	1	1	2	1	1	38	242	
池田町	0	5	0	2	0	0	1	0	0	0	0	0	0	2	0	0	0	0	0	0	0	9	31	
南越前町	13	1	0	0	0	0	0	0	0	0	0	0	0	1	0	0	0	0	1	1	0	13	74	
越前町	16	3	3	0	1	0	0	3	0	1	0	0	0	0	0	0	4	0	0	0	0	72	160	
美浜町	22	11	2	0	0	0	0	0	0	0	0	0	0	0	0	0	0	0	0	0	0	7	110	
高浜町	35	19	1	1	1	1	2	5	0	1	0	0	1	3	1	5	3	2	2	0	1	23	243	
おおい町	24	7	4	1	0	0	1	0	1	1	1	0	0	3	0	4	3	1	0	2	1	30	162	
若狭町	30	12	3	0	0	0	1	1	0	4	0	0	0	0	0	0	0	0	1	2	2	23	135	

表 1 6 市町別・転出先の住所地（都道府県）別県外転出者数（その 1）

（単位：人）

都道府県	北海道	青森県	岩手県	宮城県	秋田県	山形県	福島県	茨城県	栃木県	群馬県	埼玉県	千葉県	東京都	神奈川県	新潟県	富山県	石川県	山梨県	長野県	岐阜県	静岡県	愛知県	三重県	滋賀県	京都府
県 計	182	36	26	52	23	21	46	188	134	82	348	383	1,547	570	166	669	1,518	42	165	337	332	1,342	234	551	875
福 井 市	66	10	10	23	9	12	11	41	78	32	138	171	675	247	64	224	718	14	50	96	100	505	86	127	238
敦 賀 市	21	5	6	7	0	0	8	54	8	4	40	37	152	56	22	42	95	1	12	42	22	139	13	94	134
小 浜 市	8	1	1	1	0	0	2	3	4	4	15	12	32	23	5	16	25	1	4	11	5	35	14	38	78
大 野 市	9	1	1	1	1	0	1	5	2	0	13	10	65	26	4	14	28	3	22	16	5	35	11	9	17
勝 山 市	2	1	0	0	0	0	1	0	2	2	11	11	40	11	0	8	34	0	2	10	6	27	3	4	12
鯖 江 市	15	1	3	3	8	4	5	7	16	5	16	21	111	41	10	24	79	5	14	18	21	100	12	42	62
あ わ ら 市	4	0	0	3	1	0	0	2	5	3	9	12	41	14	6	20	61	0	9	6	3	24	1	18	18
越 前 市	17	1	3	3	2	5	5	42	8	11	50	41	126	66	18	199	200	5	29	88	127	278	75	94	58
坂 井 市	22	2	1	5	0	0	3	20	8	8	36	52	165	45	31	90	223	3	12	23	22	99	10	46	62
永 平 寺 町	2	1	0	2	0	0	1	5	1	4	5	3	38	8	4	6	28	1	7	9	4	28	2	5	10
池 田 町	0	0	0	0	0	0	1	0	0	0	1	0	4	1	0	0	0	0	0	0	0	2	0	0	2
南 越 前 町	3	0	0	0	0	0	2	2	0	0	3	2	14	5	1	2	5	0	0	2	6	13	0	4	6
越 前 町	4	0	0	1	1	0	0	0	1	3	3	3	34	13	0	7	12	2	1	3	2	14	2	4	18
美 浜 町	1	9	0	1	0	0	1	1	0	3	2	1	7	4	0	5	2	3	1	1	0	11	2	14	26
高 浜 町	2	4	0	1	0	0	3	6	0	0	1	3	6	2	1	1	5	0	0	3	5	6	2	9	74
お お い 町	0	0	1	1	1	0	1	0	1	1	1	2	13	4	0	6	0	0	0	2	1	10	1	8	25
若 狭 町	6	0	0	0	0	0	1	0	0	2	4	2	24	4	0	5	3	4	2	7	3	16	0	35	35

表16 市町別・転出先の住所地（都道府県）別県外転出者数（その2）

（単位：人）

都道府県																								
市町	大阪府	兵庫県	奈良県	和歌山県	鳥取県	島根県	岡山県	広島県	山口県	徳島県	香川県	愛媛県	高知県	福岡県	佐賀県	長崎県	熊本県	大分県	宮崎県	鹿児島県	沖縄県	国外・その他	計	
県計	1,445	574	115	59	21	72	115	112	58	20	41	37	20	143	25	43	40	23	24	31	63	2,810	15,760	
福井市	527	209	51	25	7	11	39	46	23	16	23	12	5	73	9	25	17	7	16	16	19	874	5,795	
敦賀市	201	107	25	7	4	5	15	5	16	0	9	6	7	8	1	0	1	3	1	2	6	113	1,556	
小浜市	74	31	9	0	6	2	5	6	1	0	0	2	0	8	0	2	0	1	0	1	6	82	574	
大野市	40	14	0	4	0	1	1	4	3	0	1	0	1	2	1	0	4	3	1	2	1	127	509	
勝山市	21	9	3	1	1	1	2	3	0	0	0	1	0	5	0	1	2	1	0	0	0	73	311	
鯖江市	90	27	6	2	1	14	7	6	6	1	0	1	1	10	1	2	5	4	0	1	2	197	1,027	
あわら市	39	7	3	3	0	3	0	3	2	0	0	3	0	7	0	1	2	0	2	0	6	167	508	
越前市	129	34	9	6	0	26	29	21	3	2	5	7	1	9	1	3	5	1	1	5	7	572	2,427	
坂井市	127	49	1	7	2	2	12	11	2	0	1	0	0	11	1	1	3	1	0	2	3	380	1,604	
永平寺町	27	15	1	0	0	1	1	2	0	0	0	1	1	1	6	2	1	0	0	0	4	62	299	
池田町	6	0	0	0	0	0	0	0	0	0	0	0	0	0	0	0	0	0	0	0	0	8	25	
南越前町	10	1	0	0	0	1	1	0	0	0	0	0	1	1	0	0	0	1	0	0	2	23	111	
越前町	18	9	2	0	0	2	0	0	0	0	0	1	2	1	0	2	0	0	0	1	2	63	231	
美浜町	55	25	1	0	0	0	1	1	0	0	0	0	0	4	4	1	0	0	0	0	2	7	196	
高浜町	29	13	2	0	0	1	1	2	1	0	0	0	0	0	0	0	0	1	2	0	1	14	201	
おおい町	21	15	2	0	0	0	0	0	0	0	2	2	1	0	0	2	0	0	1	1	0	27	153	
若狭町	31	9	0	4	0	2	1	2	1	1	0	1	0	3	1	1	0	0	0	0	2	21	233	

表 1 7 年齢別・従前の住所地（都道府県）別県外転入者数（その 1）

（単位：人）

都道府県	北海道	青森県	岩手県	宮城県	秋田県	山形県	福島県	茨城県	栃木県	群馬県	埼玉県	千葉県	東京都	神奈川県	新潟県	富山県	石川県	山梨県	長野県	岐阜県	静岡県	愛知県	三重県	滋賀県	京都府
0～4	19	0	2	5	0	1	6	12	0	4	19	25	68	26	11	28	73	1	7	18	12	46	14	25	50
5～9	8	0	1	4	3	0	4	5	2	0	9	7	21	13	3	16	20	2	1	7	3	20	3	14	20
10～	6	0	0	1	0	0	1	1	1	0	2	2	9	9	3	5	11	0	0	4	1	17	3	4	9
15～	5	1	1	1	1	1	1	7	3	2	4	5	21	9	8	32	56	2	4	19	21	52	14	15	25
20～	28	10	8	11	6	4	10	20	7	13	52	45	147	66	45	131	255	5	24	65	55	200	54	94	155
25～	33	6	7	15	2	9	15	16	8	13	34	49	150	60	35	114	242	5	17	44	59	166	40	81	119
30～	24	5	3	9	5	1	12	20	4	6	28	34	107	43	25	74	162	0	15	28	28	101	38	58	76
35～	22	3	1	8	3	2	8	7	2	7	14	21	76	26	16	46	123	1	11	20	21	54	9	35	59
40～	12	8	3	10	2	0	7	12	1	2	11	17	47	21	16	26	87	2	5	26	16	45	22	27	36
45～	14	3	3	2	1	1	0	11	4	1	18	8	55	22	10	33	63	4	3	4	9	43	13	21	26
50～	13	2	3	4	1	2	6	8	2	2	8	10	38	14	5	24	48	1	6	12	11	33	8	10	25
55～	5	3	1	4	0	1	3	3	0	0	10	6	29	12	7	11	27	1	2	20	4	26	1	6	21
60～	5	2	0	1	0	1	7	3	3	0	1	7	17	7	2	0	13	1	1	3	2	15	6	6	12
65～	1	0	0	0	1	0	2	2	0	1	3	3	14	3	3	1	16	0	0	1	2	16	1	12	11
70～	0	0	0	1	0	0	0	1	0	1	1	2	3	3	0	2	11	1	1	5	1	5	0	4	10
75～	1	0	0	1	1	0	1	0	0	1	0	0	6	2	0	3	5	0	2	0	0	5	2	1	7
80～	0	0	0	0	0	1	0	0	0	0	2	1	5	2	0	0	2	0	1	1	1	3	0	2	5
85～	1	0	0	0	0	1	0	0	0	0	3	4	2	2	1	2	1	0	0	0	0	4	0	4	7
90～	1	0	0	0	0	0	0	0	0	0	0	1	2	1	2	0	1	0	0	0	0	0	1	3	6
合 計	198	43	33	77	26	25	83	128	37	53	219	247	817	341	192	548	1,216	26	100	277	246	851	229	422	679

表 1 7 年齢別・従前の住所地（都道府県）別県外転入者数（その 2）

（単位：人）

都道府県	大阪府	兵庫県	奈良県	和歌山県	鳥取県	島根県	岡山県	広島県	山口県	徳島県	香川県	愛媛県	高知県	福岡県	佐賀県	長崎県	熊本県	大分県	宮崎県	鹿児島県	沖縄県	国外・その他	計
0～4	75	46	4	4	4	8	2	6	5	0	2	3	0	5	2	10	2	0	2	2	3	73	730
5～9	22	19	2	0	0	2	2	5	3	2	1	2	0	1	0	2	3	1	2	1	3	70	329
10～	10	8	2	0	2	2	5	2	0	0	2	4	0	0	0	2	1	1	1	1	2	53	187
15～	33	15	5	3	3	6	11	1	1	1	0	1	0	2	1	3	4	2	1	4	6	431	844
20～	199	103	22	11	12	13	16	24	5	2	8	7	1	17	8	3	11	3	5	3	3	1,082	3,068
25～	219	100	20	12	9	17	25	25	4	2	5	1	6	19	4	4	3	4	6	4	9	849	2,686
30～	155	69	12	10	4	11	11	10	6	3	4	3	3	14	7	10	8	5	4	3	10	605	1,873
35～	84	42	9	1	4	7	5	7	3	4	6	6	4	11	2	6	5	3	1	8	8	286	1,107
40～	59	45	7	3	3	5	10	9	6	0	0	3	3	6	0	2	1	1	2	4	0	188	818
45～	47	25	7	2	1	5	8	9	4	2	2	4	1	5	0	2	3	1	3	2	2	129	636
50～	34	20	4	4	2	1	2	4	2	1	0	4	0	7	0	3	1	1	2	1	1	56	446
55～	28	15	3	1	2	2	4	5	2	0	0	1	0	1	0	1	2	1	2	1	0	38	312
60～	15	11	2	0	0	0	1	3	0	0	0	0	0	6	0	1	1	1	1	3	0	20	180
65～	14	7	3	2	0	0	1	2	0	0	0	1	0	4	0	0	1	1	1	2	0	10	142
70～	13	4	0	0	0	0	1	1	0	1	0	1	1	2	0	0	1	0	0	1	2	12	92
75～	12	4	1	1	0	0	0	3	0	0	0	0	0	3	0	1	0	0	0	0	0	4	67
80～	11	1	0	0	0	0	0	3	0	0	1	0	0	2	0	0	1	0	0	0	0	3	48
85～	6	5	0	0	0	0	0	0	0	0	0	0	0	0	0	0	1	0	0	0	1	0	45
90～	3	3	0	0	0	0	0	0	0	0	0	0	0	1	0	0	0	0	0	0	0	1	26
合 計	1,039	542	103	54	46	79	104	119	41	18	31	41	19	106	24	50	49	25	33	40	50	3,910	13,636

表18 年齢別・転出先の住所地（都道府県）別県外転出者数（その1）

（単位：人）

都道府県	北海道	青森県	岩手県	宮城県	秋田県	山形県	福島県	茨城県	栃木県	群馬県	埼玉県	千葉県	東京都	神奈川県	新潟県	富山県	石川県	山梨県	長野県	岐阜県	静岡県	愛知県	三重県	滋賀県	京都府
0～4	11	0	3	0	2	4	0	17	6	1	17	12	49	25	7	42	78	0	10	16	10	52	15	31	41
5～9	7	4	1	3	0	3	0	6	2	0	9	13	21	15	5	23	26	2	7	10	16	31	10	23	14
10～	6	1	0	3	1	0	0	1	2	0	4	5	13	7	6	14	19	1	1	9	7	20	3	9	6
15～	9	1	1	2	1	1	1	9	10	10	26	16	95	32	6	44	133	7	5	23	38	72	17	35	84
20～	32	4	4	10	2	1	7	44	25	22	104	111	574	200	34	123	297	7	44	59	74	436	41	106	265
25～	18	6	7	7	2	1	12	29	34	13	54	75	321	96	26	108	310	5	31	52	49	262	34	68	141
30～	25	6	6	2	3	3	4	27	19	11	38	42	171	56	26	79	225	9	13	33	36	132	20	72	93
35～	16	1	1	3	5	5	4	17	6	3	21	34	79	36	12	70	128	0	20	33	24	85	32	48	50
40～	18	4	2	6	0	1	0	16	11	4	22	31	62	20	13	61	77	1	10	24	24	75	24	48	43
45～	13	5	0	8	2	0	5	9	5	2	11	14	37	27	10	32	77	4	11	29	27	63	13	35	23
50～	4	1	1	4	3	2	4	4	3	6	4	7	39	9	5	36	59	1	3	10	12	41	11	23	23
55～	9	0	0	0	1	0	3	2	3	2	11	4	30	14	3	22	29	1	1	15	6	32	4	18	23
60～	2	1	0	0	0	0	5	5	3	1	9	4	14	10	6	4	18	2	3	12	3	8	4	5	16
65～	2	2	0	0	1	0	1	1	1	1	5	3	12	5	4	3	14	1	1	3	3	5	1	17	11
70～	4	0	0	1	0	0	0	0	1	2	3	3	10	6	0	1	5	0	2	2	1	4	2	6	9
75～	1	0	0	1	0	0	0	0	0	3	6	4	6	3	0	2	8	0	0	2	1	6	2	1	8
80～	2	0	0	2	0	0	0	1	2	0	1	2	7	5	3	3	6	0	2	0	0	4	1	1	10
85～	0	0	0	0	0	0	0	0	1	0	1	1	5	3	0	2	5	1	1	3	0	6	0	3	7
90～	3	0	0	0	0	0	0	0	0	1	2	2	2	1	0	0	4	0	0	2	1	8	0	2	8
合計	182	36	26	52	23	21	46	188	134	82	348	383	1,547	570	166	669	1,518	42	165	337	332	1,342	234	551	875

表 1 8 年齢別・転出先の住所地（都道府県）別県外転出者数（その 2）

（単位：人）

都道府県																					計		
年齢	大阪府	兵庫県	奈良県	和歌山県	鳥取県	島根県	岡山県	広島県	山口県	徳島県	香川県	愛媛県	高知県	福岡県	佐賀県	長崎県	熊本県	大分県	宮崎県	鹿児島県	沖縄県	国外・その他	計
0～4	65	37	6	3	2	11	5	4	4	2	3	2	0	13	2	3	4	3	2	1	7	81	709
5～9	41	25	5	3	1	0	3	0	0	2	0	2	2	8	3	1	3	0	2	0	0	51	403
10～	19	7	4	1	0	2	2	2	1	0	1	2	0	4	1	0	0	0	0	1	0	35	220
15～	85	28	13	0	2	6	6	4	5	0	1	1	0	6	1	4	0	3	0	2	2	49	896
20～	451	142	20	6	4	6	22	23	9	2	9	9	3	20	4	4	6	3	4	4	12	703	4,092
25～	258	101	15	11	1	11	14	23	10	2	4	2	3	33	2	7	10	2	3	2	16	632	2,923
30～	150	74	10	6	4	12	10	15	6	2	8	5	3	18	3	8	5	2	4	2	6	512	2,016
35～	86	32	7	8	2	5	17	6	5	1	1	2	2	18	3	3	2	3	1	1	4	270	1,212
40～	63	29	12	4	2	9	13	7	4	2	2	3	3	8	3	1	3	2	2	1	3	194	967
45～	56	36	7	5	1	5	10	16	5	3	6	4	0	2	2	3	4	0	2	7	4	122	762
50～	42	14	7	4	1	0	3	5	4	2	2	1	1	4	1	1	1	1	1	2	1	69	482
55～	41	14	1	3	1	2	10	1	2	1	1	2	0	5	0	1	0	1	0	5	2	48	374
60～	23	10	1	0	0	1	0	2	2	0	1	0	2	1	0	2	0	0	2	2	1	11	196
65～	19	8	1	1	0	0	0	2	1	0	1	0	0	0	0	4	1	2	0	1	1	15	154
70～	12	1	0	0	0	1	0	2	0	0	0	1	0	2	0	0	1	0	0	0	2	7	91
75～	9	3	1	1	0	0	0	0	0	0	1	0	1	1	0	0	0	1	1	0	1	6	80
80～	12	7	2	0	0	1	0	0	0	0	0	0	0	0	0	1	0	0	0	0	0	2	77
85～	11	5	1	3	0	0	0	0	0	1	0	1	0	0	0	0	0	0	0	0	1	3	65
90～	2	1	2	0	0	0	0	0	0	0	0	0	0	0	0	0	0	0	0	0	0	0	41
合 計	1,445	574	115	59	21	72	115	112	58	20	41	37	20	143	25	43	40	23	24	31	63	2,810	15,760

表 19 市町別各種指標（その1）

人口（元年10月1日現在）			人口増減数			人口増減率		
順位	市 町	人	順位	市 町	人	順位	市 町	%
	県 計	767,742		県 計	△ 5,989		県 計	△ 0.77
1	福井市	262,530	1	おおい町	△ 37	1	鯖江市	△ 0.20
2	坂井市	88,795	2	池田町	△ 66	2	福井市	△ 0.38
3	越前市	79,889	3	高浜町	△ 79	3	おおい町	△ 0.46
4	鯖江市	68,533	4	小浜市	△ 134	4	小浜市	△ 0.47
5	敦賀市	64,474	5	鯖江市	△ 136	5	坂井市	△ 0.57
6	大野市	31,264	6	南越前町	△ 165	6	敦賀市	△ 0.70
7	小浜市	28,538	7	永平寺町	△ 190	7	高浜町	△ 0.76
8	あわら市	27,577	8	美浜町	△ 242	8	永平寺町	△ 0.98
9	勝山市	22,561	9	若狭町	△ 285	9	あわら市	△ 1.09
10	越前町	20,171	10	あわら市	△ 303	10	越前市	△ 1.30
11	永平寺町	19,120	11	越前町	△ 369	11	南越前町	△ 1.60
12	若狭町	14,211	12	勝山市	△ 408	12	大野市	△ 1.77
13	高浜町	10,282	13	敦賀市	△ 456	13	勝山市	△ 1.78
14	南越前町	10,135	14	坂井市	△ 508	14	越前町	△ 1.80
15	美浜町	9,230	15	大野市	△ 563	15	若狭町	△ 1.97
16	おおい町	8,067	16	福井市	△ 999	16	美浜町	△ 2.55
17	池田町	2,365	17	越前市	△ 1,049	17	池田町	△ 2.71

表 1 9 市町別各種指標（その 2）

人口密度			1世帯当たり人員			老年化指数		
順位	市 町	人/km ²	順位	市 町	人	順位	市 町	
	県 計	183.2		県 計	2.66		県 計	240.1
1	鯖江市	810.2	1	越前町	3.11	1	池田町	552.4
2	福井市	489.4	2	南越前町	3.08	2	勝山市	338.4
3	坂井市	423.5	3	若狭町	2.98	3	美浜町	337.5
4	越前市	346.3	4	勝山市	2.96	4	大野市	336.8
5	敦賀市	256.4	5	大野市	2.90	5	南越前町	316.6
6	あわら市	235.7	6	鯖江市	2.89	6	あわら市	304.3
7	永平寺町	202.5	7	坂井市	2.89	7	越前町	292.7
8	高浜町	142.0	8	あわら市	2.80	8	若狭町	289.6
9	越前町	131.7	9	越前市	2.76	9	高浜町	262.5
10	小浜市	122.4	10	池田町	2.75	10	永平寺町	258.3
11	勝山市	88.9	11	永平寺町	2.58	11	小浜市	256.5
12	若狭町	79.6	12	福井市	2.53	12	福井市	232.0
13	美浜町	60.6	13	小浜市	2.49	13	越前市	228.3
14	おおい町	38.0	14	おおい町	2.48	14	おおい町	224.9
15	大野市	35.8	15	美浜町	2.41	15	敦賀市	221.5
16	南越前町	29.5	16	敦賀市	2.38	16	坂井市	211.3
17	池田町	12.2	17	高浜町	2.38	17	鯖江市	193.5

表 1 9 市町別各種指標（その 3）

15歳未満人口割合

順位	市 町	%
	県 計	12.7
1	鯖江市	14.2
2	おおい町	13.9
3	坂井市	13.5
4	敦賀市	13.1
5	越前市	13.0
6	福井市	12.8
7	小浜市	12.6
8	若狭町	12.5
9	高浜町	12.2
10	越前町	11.9
11	南越前町	11.6
12	永平寺町	11.5
13	あわら市	11.1
14	大野市	11.0
15	勝山市	11.0
16	美浜町	10.6
17	池田町	8.0

15歳～64歳人口割合

順位	市 町	%
	県 計	56.7
1	永平寺町	58.9
2	鯖江市	58.2
3	坂井市	58.1
4	敦賀市	58.0
5	福井市	57.6
6	越前市	57.5
7	高浜町	55.9
8	あわら市	55.2
9	小浜市	55.2
10	おおい町	54.7
11	美浜町	53.5
12	越前町	53.4
13	大野市	52.0
14	勝山市	51.9
15	南越前町	51.8
16	若狭町	51.3
17	池田町	47.9

65歳以上人口割合

順位	市 町	%
	県 計	30.5
1	池田町	44.1
2	勝山市	37.1
3	大野市	37.0
4	南越前町	36.6
5	若狭町	36.2
6	美浜町	35.9
7	越前町	34.7
8	あわら市	33.7
9	小浜市	32.3
10	高浜町	31.9
11	おおい町	31.4
12	福井市	29.6
13	永平寺町	29.6
14	越前市	29.6
15	敦賀市	29.0
16	坂井市	28.4
17	鯖江市	27.6

表 1 9 市町別各種指標（その 4）

自然増減率			出生率			死亡率		
順位	市 町	%	順位	市 町	%	順位	市 町	%
	県 計	△ 0.50		県 計	0.72		県 計	1.22
1	鯖江市	△ 0.16	1	鯖江市	0.83	1	池田町	2.47
2	福井市	△ 0.34	2	おおい町	0.80	2	美浜町	1.76
3	坂井市	△ 0.37	3	福井市	0.80	3	大野市	1.72
4	敦賀市	△ 0.45	4	越前市	0.77	4	若狭町	1.64
5	越前市	△ 0.47	5	高浜町	0.77	5	南越前町	1.56
6	永平寺町	△ 0.48	6	小浜市	0.74	6	越前町	1.52
7	おおい町	△ 0.63	7	坂井市	0.67	7	勝山市	1.52
8	高浜町	△ 0.64	8	敦賀市	0.67	8	おおい町	1.43
9	小浜市	△ 0.68	9	美浜町	0.64	9	小浜市	1.42
10	あわら市	△ 0.83	10	若狭町	0.63	10	あわら市	1.41
11	越前町	△ 0.96	11	あわら市	0.58	11	高浜町	1.41
12	南越前町	△ 1.01	12	永平寺町	0.56	12	越前市	1.25
13	若狭町	△ 1.01	13	越前町	0.56	13	福井市	1.14
14	勝山市	△ 1.03	14	南越前町	0.55	14	敦賀市	1.12
15	美浜町	△ 1.12	15	大野市	0.52	15	永平寺町	1.05
16	大野市	△ 1.20	16	勝山市	0.48	16	坂井市	1.04
17	池田町	△ 2.06	17	池田町	0.41	17	鯖江市	0.98

表 1 9 市町別各種指標（その 5）

社会増減率			転入率			転出率		
順位	市 町	%	順位	市 町	%	順位	市 町	%
	県 計	△ 0.27		県 計	2.96		県 計	3.23
1	小 浜 市	0.22	1	越 前 市	3.48	1	越 前 市	4.30
2	お お い 町	0.17	2	お お い 町	3.48	2	美 浜 町	4.10
3	鯖 江 市	△ 0.04	3	小 浜 市	3.42	3	永 平 寺 町	3.34
4	福 井 市	△ 0.04	4	高 浜 町	3.09	4	あ わ ら 市	3.32
5	高 浜 町	△ 0.13	5	福 井 市	3.07	5	お お い 町	3.31
6	坂 井 市	△ 0.20	6	あ わ ら 市	3.06	6	敦 賀 市	3.24
7	敦 賀 市	△ 0.25	7	坂 井 市	3.00	7	高 浜 町	3.21
8	あ わ ら 市	△ 0.25	8	敦 賀 市	2.99	8	小 浜 市	3.20
9	永 平 寺 町	△ 0.50	9	鯖 江 市	2.90	9	坂 井 市	3.20
10	大 野 市	△ 0.57	10	永 平 寺 町	2.84	10	福 井 市	3.11
11	南 越 前 町	△ 0.59	11	美 浜 町	2.66	11	若 狭 町	3.01
12	池 田 町	△ 0.66	12	大 野 市	2.36	12	鯖 江 市	2.93
13	勝 山 市	△ 0.74	13	池 田 町	2.22	13	大 野 市	2.93
14	越 前 市	△ 0.82	14	越 前 町	2.06	14	越 前 町	2.90
15	越 前 町	△ 0.83	15	若 狭 町	2.06	15	池 田 町	2.88
16	若 狭 町	△ 0.95	16	勝 山 市	1.84	16	勝 山 市	2.58
17	美 浜 町	△ 1.44	17	南 越 前 町	1.75	17	南 越 前 町	2.34

表 2 0 市町別・年齢（3区分）別人口

令和元年10月1日現在

市町名	人 口 (人)					総数に対する構成比(%)		
	総 数	0～14歳	15～64歳	65歳以上	うち 75歳以上	0～14歳	15～64歳	65歳以上
県 計	767,742	96,407	429,898	231,500	121,797	12.7	56.7	30.5
福 井 市	262,530	32,564	146,701	75,553	39,912	12.8	57.6	29.6
敦 賀 市	64,474	8,369	37,109	18,534	9,421	13.1	58.0	29.0
小 浜 市	28,538	3,579	15,699	9,179	4,988	12.6	55.2	32.3
大 野 市	31,264	3,435	16,255	11,568	6,187	11.0	52.0	37.0
勝 山 市	22,561	2,474	11,693	8,371	4,551	11.0	51.9	37.1
鯖 江 市	68,533	9,734	39,738	18,839	9,756	14.2	58.2	27.6
あ わ ら 市	27,577	3,054	15,212	9,294	4,797	11.1	55.2	33.7
越 前 市	79,889	10,268	45,575	23,441	12,232	13.0	57.5	29.6
坂 井 市	88,795	11,875	51,247	25,092	12,758	13.5	58.1	28.4
永 平 寺 町	19,120	2,173	11,169	5,612	3,017	11.5	58.9	29.6
池 田 町	2,365	189	1,132	1,044	667	8.0	47.9	44.1
南 越 前 町	10,135	1,172	5,252	3,711	2,070	11.6	51.8	36.6
越 前 町	20,171	2,393	10,766	7,004	3,704	11.9	53.4	34.7
美 浜 町	9,230	981	4,932	3,311	1,725	10.6	53.5	35.9
高 浜 町	10,282	1,249	5,741	3,279	1,730	12.2	55.9	31.9
お お い 町	8,067	1,120	4,394	2,519	1,364	13.9	54.7	31.4
若 狭 町	14,211	1,778	7,283	5,149	2,918	12.5	51.3	36.2

(注1) 総数には、年齢不詳を含んでいる。

(注2) 構成比は、総数から年齢不詳を除いて算出している。

表 2 1 市町別・年齢（5歳階級）別人口（総数）

令和元年10月1日現在（単位：人）

市 町	0～4	5～9	10～14	15～19	20～24	25～29	30～34	35～39	40～44	45～49	50～54	55～59	60～64	65～69	70～74	75～79	80～84	85～89	90～	合計
県 計	29,407	31,952	35,048	37,821	34,184	31,239	37,223	41,569	49,004	54,268	47,586	47,752	49,252	56,091	53,612	43,977	33,601	25,890	18,329	767,742
福 井 市	10,455	10,614	11,495	12,227	12,379	11,134	12,882	14,488	16,746	18,818	16,449	15,895	15,683	17,795	17,846	14,823	10,922	8,312	5,855	262,530
敦 賀 市	2,548	2,838	2,983	3,218	2,621	2,514	3,280	3,684	4,333	4,816	4,117	4,183	4,343	4,732	4,381	3,356	2,572	2,085	1,408	64,474
小 浜 市	1,125	1,203	1,251	1,336	1,055	1,116	1,312	1,546	1,771	1,887	1,719	1,936	2,021	2,114	2,077	1,748	1,374	1,101	765	28,538
大 野 市	989	1,144	1,302	1,490	1,098	915	1,275	1,541	1,785	1,856	1,808	2,086	2,401	2,871	2,510	2,117	1,771	1,369	930	31,264
勝 山 市	703	799	972	1,017	831	693	998	1,101	1,276	1,400	1,219	1,399	1,759	2,079	1,741	1,505	1,238	980	828	22,561
鯖 江 市	2,937	3,273	3,524	3,794	3,148	2,737	3,592	4,145	4,937	5,348	4,243	3,887	3,907	4,499	4,584	3,714	2,669	1,915	1,458	68,533
あ わ ら 市	898	1,052	1,104	1,235	1,175	1,061	1,278	1,376	1,581	1,852	1,736	1,919	1,999	2,259	2,238	1,667	1,304	1,044	782	27,577
越 前 市	3,173	3,320	3,775	4,075	3,728	3,691	4,107	4,323	5,434	5,536	4,976	4,689	5,016	5,822	5,387	4,480	3,419	2,576	1,757	79,889
坂 井 市	3,380	4,014	4,481	4,816	4,234	3,479	4,414	4,826	5,815	6,729	5,738	5,597	5,599	6,314	6,020	4,777	3,564	2,615	1,802	88,795
永 平 寺 町	569	733	871	996	1,251	1,263	896	925	1,088	1,269	1,145	1,157	1,179	1,339	1,256	1,082	833	696	406	19,120
池 田 町	58	54	77	88	83	80	81	95	92	125	108	196	184	203	174	182	190	154	141	2,365
南 越 前 町	342	401	429	505	413	345	437	485	537	580	550	634	766	886	755	623	547	508	392	10,135
越 前 町	648	803	942	1,032	822	656	773	1,017	1,118	1,345	1,244	1,319	1,440	1,777	1,523	1,244	1,008	826	626	20,171
美 浜 町	331	311	339	387	319	345	443	457	538	572	543	656	672	839	747	640	527	329	229	9,230
高 浜 町	411	392	446	515	338	460	531	509	674	746	652	656	660	796	753	638	452	370	270	10,282
お お い 町	344	398	378	382	274	321	361	416	446	516	491	562	625	623	532	453	383	319	209	8,067
若 狭 町	496	603	679	708	415	429	563	635	833	873	848	981	998	1,143	1,088	928	828	691	471	14,211

(注)年齢不詳 9,937人を合計に含む。

表 2 1 市町別・年齢（5歳階級）別人口（男）

令和元年10月1日現在（単位：人）

市 町	0～4	5～9	10～14	15～19	20～24	25～29	30～34	35～39	40～44	45～49	50～54	55～59	60～64	65～69	70～74	75～79	80～84	85～89	90～	合計
県 計	15,108	16,399	17,971	19,263	18,130	16,430	19,020	21,078	25,004	27,400	23,607	23,605	24,277	27,382	25,801	19,832	13,638	9,194	4,562	373,136
福 井 市	5,389	5,493	5,882	6,293	6,751	5,759	6,446	7,289	8,450	9,378	8,124	7,762	7,560	8,520	8,480	6,729	4,570	3,046	1,490	127,531
敦 賀 市	1,336	1,460	1,539	1,631	1,453	1,342	1,666	1,897	2,244	2,422	2,114	2,162	2,219	2,351	2,106	1,483	1,024	742	369	31,827
小 浜 市	572	623	654	718	578	649	698	816	914	954	877	979	1,041	1,083	1,012	752	533	365	203	14,077
大 野 市	506	581	656	749	568	480	683	771	900	974	848	998	1,155	1,409	1,248	936	684	479	213	14,842
勝 山 市	360	423	502	503	401	378	512	557	649	698	576	671	851	1,047	887	664	488	335	196	10,712
鯖 江 市	1,468	1,685	1,801	1,897	1,646	1,382	1,831	2,067	2,502	2,709	2,132	1,892	1,889	2,155	2,171	1,743	1,101	715	350	33,261
あ わ ら 市	442	532	560	620	593	550	676	684	799	938	833	918	972	1,084	1,079	707	511	338	183	13,033
越 前 市	1,649	1,725	1,937	2,073	1,902	1,888	2,116	2,235	2,844	2,833	2,515	2,307	2,513	2,815	2,604	2,079	1,406	934	470	39,216
坂 井 市	1,731	1,989	2,352	2,451	2,126	1,783	2,184	2,425	2,929	3,368	2,774	2,703	2,755	3,033	2,910	2,175	1,433	928	443	42,809
永 平 寺 町	288	368	436	540	625	677	471	478	554	617	536	581	588	681	604	487	333	250	87	9,288
池 田 町	29	28	38	39	37	46	42	50	49	72	59	93	89	115	71	89	67	61	45	1,119
南 越 前 町	169	223	237	250	240	186	236	243	285	293	286	305	371	447	371	272	208	163	93	4,878
越 前 町	339	407	463	517	448	368	398	529	571	686	613	666	673	905	773	559	393	284	134	9,732
美 浜 町	194	155	176	199	158	210	264	236	298	319	317	366	367	415	354	268	206	102	52	4,662
高 浜 町	211	217	223	255	208	306	308	272	363	400	348	365	362	404	363	289	187	123	55	5,272
お お い 町	168	192	197	169	166	207	188	210	244	293	259	325	344	339	254	200	147	93	59	4,088
若 狭 町	257	298	318	359	230	219	301	319	409	446	396	512	528	579	514	400	347	236	120	6,789

(注)年齢不詳 5,435人を合計に含む。

表 2 1 市町別・年齢（5歳階級）別人口（女）

令和元年10月1日現在（単位：人）

市 町	0～4	5～9	10～14	15～19	20～24	25～29	30～34	35～39	40～44	45～49	50～54	55～59	60～64	65～69	70～74	75～79	80～84	85～89	90～	合計
県 計	14,299	15,553	17,077	18,558	16,054	14,809	18,203	20,491	24,000	26,868	23,979	24,147	24,975	28,709	27,811	24,145	19,963	16,696	13,767	394,606
福 井 市	5,066	5,121	5,613	5,934	5,628	5,375	6,436	7,199	8,296	9,440	8,325	8,133	8,123	9,275	9,366	8,094	6,352	5,266	4,365	134,999
敦 賀 市	1,212	1,378	1,444	1,587	1,168	1,172	1,614	1,787	2,089	2,394	2,003	2,021	2,124	2,381	2,275	1,873	1,548	1,343	1,039	32,647
小 浜 市	553	580	597	618	477	467	614	730	857	933	842	957	980	1,031	1,065	996	841	736	562	14,461
大 野 市	483	563	646	741	530	435	592	770	885	882	960	1,088	1,246	1,462	1,262	1,181	1,087	890	717	16,422
勝 山 市	343	376	470	514	430	315	486	544	627	702	643	728	908	1,032	854	841	750	645	632	11,849
鯖 江 市	1,469	1,588	1,723	1,897	1,502	1,355	1,761	2,078	2,435	2,639	2,111	1,995	2,018	2,344	2,413	1,971	1,568	1,200	1,108	35,272
あ わ ら 市	456	520	544	615	582	511	602	692	782	914	903	1,001	1,027	1,175	1,159	960	793	706	599	14,544
越 前 市	1,524	1,595	1,838	2,002	1,826	1,803	1,991	2,088	2,590	2,703	2,461	2,382	2,503	3,007	2,783	2,401	2,013	1,642	1,287	40,673
坂 井 市	1,649	2,025	2,129	2,365	2,108	1,696	2,230	2,401	2,886	3,361	2,964	2,894	2,844	3,281	3,110	2,602	2,131	1,687	1,359	45,986
永 平 寺 町	281	365	435	456	626	586	425	447	534	652	609	576	591	658	652	595	500	446	319	9,832
池 田 町	29	26	39	49	46	34	39	45	43	53	49	103	95	88	103	93	123	93	96	1,246
南 越 前 町	173	178	192	255	173	159	201	242	252	287	264	329	395	439	384	351	339	345	299	5,257
越 前 町	309	396	479	515	374	288	375	488	547	659	631	653	767	872	750	685	615	542	492	10,439
美 浜 町	137	156	163	188	161	135	179	221	240	253	226	290	305	424	393	372	321	227	177	4,568
高 浜 町	200	175	223	260	130	154	223	237	311	346	304	291	298	392	390	349	265	247	215	5,010
お お い 町	176	206	181	213	108	114	173	206	202	223	232	237	281	284	278	253	236	226	150	3,979
若 狭 町	239	305	361	349	185	210	262	316	424	427	452	469	470	564	574	528	481	455	351	7,422

(注)年齢不詳 4,502人を合計に含む。

表 2 2 市町別・年齢別・男女別人口

令和元年10月1日現在
県 計

年齢	男女計	男	女
0～4	29,407	15,108	14,299
0	5,554	2,870	2,684
1	5,830	2,972	2,858
2	6,003	3,075	2,928
3	6,171	3,188	2,983
4	5,849	3,003	2,846
5～9	31,952	16,399	15,553
5	5,991	3,092	2,899
6	6,272	3,169	3,103
7	6,390	3,303	3,087
8	6,633	3,407	3,226
9	6,666	3,428	3,238
10～14	35,048	17,971	17,077
10	6,938	3,571	3,367
11	7,017	3,580	3,437
12	7,066	3,623	3,443
13	7,009	3,598	3,411
14	7,018	3,599	3,419
15～19	37,821	19,263	18,558
15	7,112	3,637	3,475
16	7,520	3,894	3,626
17	7,589	3,851	3,738
18	7,633	3,864	3,769
19	7,967	4,017	3,950
20～24	34,184	18,130	16,054
20	8,014	4,089	3,925
21	7,894	4,106	3,788
22	6,784	3,597	3,187
23	5,640	3,131	2,509
24	5,852	3,207	2,645
25～29	31,239	16,430	14,809
25	5,778	2,993	2,785
26	5,896	3,184	2,712
27	6,312	3,339	2,973
28	6,581	3,490	3,091
29	6,672	3,424	3,248
30～34	37,223	19,020	18,203
30	7,241	3,714	3,527
31	7,139	3,678	3,461
32	7,391	3,765	3,626
33	7,605	3,920	3,685
34	7,847	3,943	3,904
35～39	41,569	21,078	20,491
35	8,128	4,151	3,977
36	8,176	4,145	4,031
37	8,066	4,053	4,013
38	8,244	4,172	4,072
39	8,955	4,557	4,398
40～44	49,004	25,004	24,000
40	8,956	4,610	4,346
41	9,482	4,860	4,622
42	9,755	4,938	4,817
43	10,185	5,177	5,008
44	10,626	5,419	5,207

年齢	男女計	男	女
45～49	54,268	27,400	26,868
45	11,075	5,606	5,469
46	11,397	5,805	5,592
47	11,124	5,542	5,582
48	10,510	5,339	5,171
49	10,162	5,108	5,054
50～54	47,586	23,607	23,979
50	9,894	4,974	4,920
51	10,037	4,964	5,073
52	10,188	5,010	5,178
53	7,345	3,587	3,758
54	10,122	5,072	5,050
55～59	47,752	23,605	24,147
55	9,625	4,710	4,915
56	9,736	4,775	4,961
57	9,384	4,751	4,633
58	9,437	4,639	4,798
59	9,570	4,730	4,840
60～64	49,252	24,277	24,975
60	10,171	4,957	5,214
61	9,660	4,735	4,925
62	9,279	4,678	4,601
63	9,788	4,790	4,998
64	10,354	5,117	5,237
65～69	56,091	27,382	28,709
65	9,726	4,791	4,935
66	10,536	5,154	5,382
67	11,247	5,443	5,804
68	11,689	5,697	5,992
69	12,893	6,297	6,596
70～74	53,612	25,801	27,811
70	13,897	6,804	7,093
71	13,826	6,650	7,176
72	12,209	5,919	6,290
73	6,264	2,959	3,305
74	7,416	3,469	3,947
75～79	43,977	19,832	24,145
75	9,186	4,191	4,995
76	9,455	4,392	5,063
77	9,350	4,166	5,184
78	8,516	3,869	4,647
79	7,470	3,214	4,256
80～84	33,601	13,638	19,963
80	6,124	2,660	3,464
81	6,829	2,844	3,985
82	7,049	2,851	4,198
83	7,413	2,934	4,479
84	6,186	2,349	3,837
85～89	25,890	9,194	16,696
85	5,936	2,207	3,729
86	5,753	2,200	3,553
87	5,326	1,783	3,543
88	4,824	1,669	3,155
89	4,051	1,335	2,716
90～	18,329	4,562	13,767
年齢不詳	9,937	5,435	4,502
合計	767,742	373,136	394,606

表 2 2 市町別・年齢別・男女別人口

令和元年10月1日現在
福井市

年齢	男女計	男	女
0～4	10,455	5,389	5,066
0	2,065	1,110	955
1	2,058	1,034	1,024
2	2,142	1,099	1,043
3	2,175	1,109	1,066
4	2,015	1,037	978
5～9	10,614	5,493	5,121
5	2,003	1,011	992
6	2,049	1,040	1,009
7	2,155	1,142	1,013
8	2,203	1,169	1,034
9	2,204	1,131	1,073
10～14	11,495	5,882	5,613
10	2,270	1,176	1,094
11	2,381	1,203	1,178
12	2,325	1,220	1,105
13	2,245	1,130	1,115
14	2,274	1,153	1,121
15～19	12,227	6,293	5,934
15	2,287	1,181	1,106
16	2,347	1,212	1,135
17	2,518	1,270	1,248
18	2,439	1,258	1,181
19	2,636	1,372	1,264
20～24	12,379	6,751	5,628
20	2,745	1,412	1,333
21	2,640	1,404	1,236
22	2,447	1,345	1,102
23	2,273	1,304	969
24	2,274	1,286	988
25～29	11,134	5,759	5,375
25	2,166	1,161	1,005
26	2,143	1,166	977
27	2,256	1,133	1,123
28	2,307	1,197	1,110
29	2,262	1,102	1,160
30～34	12,882	6,446	6,436
30	2,483	1,241	1,242
31	2,444	1,216	1,228
32	2,566	1,265	1,301
33	2,658	1,360	1,298
34	2,731	1,364	1,367
35～39	14,488	7,289	7,199
35	2,892	1,512	1,380
36	2,864	1,421	1,443
37	2,787	1,403	1,384
38	2,817	1,387	1,430
39	3,128	1,566	1,562
40～44	16,746	8,450	8,296
40	3,115	1,565	1,550
41	3,250	1,668	1,582
42	3,302	1,638	1,664
43	3,415	1,716	1,699
44	3,664	1,863	1,801

年齢	男女計	男	女
45～49	18,818	9,378	9,440
45	3,804	1,897	1,907
46	3,935	1,986	1,949
47	3,839	1,901	1,938
48	3,740	1,842	1,898
49	3,500	1,752	1,748
50～54	16,449	8,124	8,325
50	3,447	1,722	1,725
51	3,511	1,714	1,797
52	3,468	1,727	1,741
53	2,539	1,219	1,320
54	3,484	1,742	1,742
55～59	15,895	7,762	8,133
55	3,232	1,554	1,678
56	3,257	1,569	1,688
57	3,056	1,564	1,492
58	3,173	1,532	1,641
59	3,177	1,543	1,634
60～64	15,683	7,560	8,123
60	3,263	1,528	1,735
61	3,090	1,522	1,568
62	2,971	1,466	1,505
63	3,128	1,469	1,659
64	3,231	1,575	1,656
65～69	17,795	8,520	9,275
65	3,170	1,541	1,629
66	3,270	1,600	1,670
67	3,498	1,643	1,855
68	3,704	1,755	1,949
69	4,153	1,981	2,172
70～74	17,846	8,480	9,366
70	4,471	2,188	2,283
71	4,685	2,222	2,463
72	4,090	1,910	2,180
73	2,047	952	1,095
74	2,553	1,208	1,345
75～79	14,823	6,729	8,094
75	3,116	1,440	1,676
76	3,207	1,473	1,734
77	3,202	1,423	1,779
78	2,779	1,289	1,490
79	2,519	1,104	1,415
80～84	10,922	4,570	6,352
80	1,997	897	1,100
81	2,236	906	1,330
82	2,323	942	1,381
83	2,435	1,037	1,398
84	1,931	788	1,143
85～89	8,312	3,046	5,266
85	1,926	748	1,178
86	1,858	708	1,150
87	1,727	606	1,121
88	1,555	550	1,005
89	1,246	434	812
90～	5,855	1,490	4,365
年齢不詳	7,712	4,120	3,592
合計	262,530	127,531	134,999

表 2 2 市町別・年齢別・男女別人口

令和元年10月1日現在
敦賀市

年齢	男女計	男	女
0～4	2,548	1,336	1,212
0	437	225	212
1	510	275	235
2	542	292	250
3	551	289	262
4	508	255	253
5～9	2,838	1,460	1,378
5	547	280	267
6	568	283	285
7	539	285	254
8	593	291	302
9	591	321	270
10～14	2,983	1,539	1,444
10	572	291	281
11	615	293	322
12	619	316	303
13	603	341	262
14	574	298	276
15～19	3,218	1,631	1,587
15	639	321	318
16	644	333	311
17	620	308	312
18	686	347	339
19	629	322	307
20～24	2,621	1,453	1,168
20	682	394	288
21	675	365	310
22	553	310	243
23	349	185	164
24	362	199	163
25～29	2,514	1,342	1,172
25	419	246	173
26	475	251	224
27	499	248	251
28	516	274	242
29	605	323	282
30～34	3,280	1,666	1,614
30	652	338	314
31	584	310	274
32	661	329	332
33	655	342	313
34	728	347	381
35～39	3,684	1,897	1,787
35	731	368	363
36	719	378	341
37	701	372	329
38	773	380	393
39	760	399	361
40～44	4,333	2,244	2,089
40	773	394	379
41	814	439	375
42	847	434	413
43	950	493	457
44	949	484	465

年齢	男女計	男	女
45～49	4,816	2,422	2,394
45	955	475	480
46	1,040	519	521
47	1,017	506	511
48	913	465	448
49	891	457	434
50～54	4,117	2,114	2,003
50	873	449	424
51	862	435	427
52	904	460	444
53	630	327	303
54	848	443	405
55～59	4,183	2,162	2,021
55	860	437	423
56	832	435	397
57	861	439	422
58	796	436	360
59	834	415	419
60～64	4,343	2,219	2,124
60	898	466	432
61	806	428	378
62	810	400	410
63	922	462	460
64	907	463	444
65～69	4,732	2,351	2,381
65	820	426	394
66	932	462	470
67	936	464	472
68	952	477	475
69	1,092	522	570
70～74	4,381	2,106	2,275
70	1,155	581	574
71	1,097	514	583
72	968	461	507
73	547	251	296
74	614	299	315
75～79	3,356	1,483	1,873
75	738	330	408
76	733	329	404
77	688	300	388
78	632	290	342
79	565	234	331
80～84	2,572	1,024	1,548
80	475	199	276
81	524	225	299
82	563	231	332
83	545	202	343
84	465	167	298
85～89	2,085	742	1,343
85	452	165	287
86	422	162	260
87	466	148	318
88	401	149	252
89	344	118	226
90～	1,408	369	1,039
年齢不詳	462	267	195
合計	64,474	31,827	32,647

表 2 2 市町別・年齢別・男女別人口

令和元年10月1日現在
小浜市

年齢	男女計	男	女
0～4	1,125	572	553
0	218	121	97
1	221	109	112
2	230	122	108
3	239	118	121
4	217	102	115
5～9	1,203	623	580
5	214	109	105
6	235	118	117
7	265	135	130
8	244	130	114
9	245	131	114
10～14	1,251	654	597
10	248	128	120
11	253	131	122
12	244	133	111
13	265	133	132
14	241	129	112
15～19	1,336	718	618
15	252	140	112
16	289	164	125
17	273	144	129
18	270	131	139
19	252	139	113
20～24	1,055	578	477
20	284	144	140
21	275	145	130
22	198	117	81
23	131	70	61
24	167	102	65
25～29	1,116	649	467
25	196	119	77
26	210	123	87
27	218	130	88
28	247	142	105
29	245	135	110
30～34	1,312	698	614
30	260	140	120
31	264	144	120
32	249	129	120
33	254	142	112
34	285	143	142
35～39	1,546	816	730
35	296	155	141
36	290	144	146
37	324	165	159
38	313	168	145
39	323	184	139
40～44	1,771	914	857
40	309	166	143
41	344	176	168
42	366	186	180
43	388	200	188
44	364	186	178

年齢	男女計	男	女
45～49	1,887	954	933
45	394	195	199
46	395	203	192
47	365	172	193
48	358	194	164
49	375	190	185
50～54	1,719	877	842
50	352	178	174
51	349	168	181
52	372	186	186
53	294	154	140
54	352	191	161
55～59	1,936	979	957
55	379	181	198
56	406	202	204
57	349	177	172
58	400	206	194
59	402	213	189
60～64	2,021	1,041	980
60	415	207	208
61	402	212	190
62	370	190	180
63	392	213	179
64	442	219	223
65～69	2,114	1,083	1,031
65	374	191	183
66	378	199	179
67	439	209	230
68	429	222	207
69	494	262	232
70～74	2,077	1,012	1,065
70	559	272	287
71	544	259	285
72	433	228	205
73	247	121	126
74	294	132	162
75～79	1,748	752	996
75	395	169	226
76	349	155	194
77	350	153	197
78	363	162	201
79	291	113	178
80～84	1,374	533	841
80	227	92	135
81	304	115	189
82	288	111	177
83	302	121	181
84	253	94	159
85～89	1,101	365	736
85	236	84	152
86	288	102	186
87	227	69	158
88	194	65	129
89	156	45	111
90～	765	203	562
年齢不詳	81	56	25
合計	28,538	14,077	14,461

表 2 2 市町別・年齢別・男女別人口

令和元年10月1日現在
大野市

年齢	男女計	男	女
0～4	989	506	483
0	167	81	86
1	205	110	95
2	189	95	94
3	219	110	109
4	209	110	99
5～9	1,144	581	563
5	223	117	106
6	245	118	127
7	222	122	100
8	232	109	123
9	222	115	107
10～14	1,302	656	646
10	229	107	122
11	253	126	127
12	282	148	134
13	281	141	140
14	257	134	123
15～19	1,490	749	741
15	273	134	139
16	305	166	139
17	290	155	135
18	313	155	158
19	309	139	170
20～24	1,098	568	530
20	318	153	165
21	314	154	160
22	196	95	101
23	109	78	31
24	161	88	73
25～29	915	480	435
25	149	71	78
26	154	78	76
27	193	106	87
28	196	108	88
29	223	117	106
30～34	1,275	683	592
30	249	137	112
31	242	132	110
32	246	135	111
33	275	142	133
34	263	137	126
35～39	1,541	771	770
35	300	133	167
36	291	143	148
37	300	156	144
38	319	169	150
39	331	170	161
40～44	1,785	900	885
40	323	143	180
41	353	186	167
42	391	188	203
43	335	183	152
44	383	200	183

年齢	男女計	男	女
45～49	1,856	974	882
45	405	200	205
46	355	192	163
47	375	201	174
48	363	193	170
49	358	188	170
50～54	1,808	848	960
50	338	151	187
51	390	181	209
52	416	202	214
53	270	117	153
54	394	197	197
55～59	2,086	998	1,088
55	391	192	199
56	421	196	225
57	426	196	230
58	424	188	236
59	424	226	198
60～64	2,401	1,155	1,246
60	494	235	259
61	458	229	229
62	453	215	238
63	486	221	265
64	510	255	255
65～69	2,871	1,409	1,462
65	495	240	255
66	576	278	298
67	587	296	291
68	582	297	285
69	631	298	333
70～74	2,510	1,248	1,262
70	655	339	316
71	617	306	311
72	589	316	273
73	295	143	152
74	354	144	210
75～79	2,117	936	1,181
75	426	185	241
76	423	184	239
77	437	180	257
78	439	214	225
79	392	173	219
80～84	1,771	684	1,087
80	299	129	170
81	394	157	237
82	370	143	227
83	389	140	249
84	319	115	204
85～89	1,369	479	890
85	338	134	204
86	324	126	198
87	236	78	158
88	237	79	158
89	234	62	172
90～	930	213	717
年齢不詳	6	4	2
合計	31,264	14,842	16,422

表 2 2 市町別・年齢別・男女別人口

令和元年10月1日現在
勝山市

年齢	男女計	男	女
0～4	703	360	343
0	116	63	53
1	115	51	64
2	158	90	68
3	169	84	85
4	145	72	73
5～9	799	423	376
5	161	94	67
6	142	74	68
7	170	86	84
8	162	84	78
9	164	85	79
10～14	972	502	470
10	199	96	103
11	173	102	71
12	192	100	92
13	211	115	96
14	197	89	108
15～19	1,017	503	514
15	194	103	91
16	219	119	100
17	205	103	102
18	186	90	96
19	213	88	125
20～24	831	401	430
20	201	87	114
21	197	88	109
22	168	82	86
23	140	71	69
24	125	73	52
25～29	693	378	315
25	117	60	57
26	125	78	47
27	136	69	67
28	163	84	79
29	152	87	65
30～34	998	512	486
30	190	105	85
31	205	103	102
32	193	94	99
33	193	98	95
34	217	112	105
35～39	1,101	557	544
35	220	110	110
36	228	114	114
37	217	109	108
38	203	108	95
39	233	116	117
40～44	1,276	649	627
40	220	123	97
41	259	116	143
42	275	146	129
43	272	135	137
44	250	129	121

年齢	男女計	男	女
45～49	1,400	698	702
45	308	161	147
46	306	147	159
47	288	131	157
48	233	126	107
49	265	133	132
50～54	1,219	576	643
50	232	111	121
51	249	115	134
52	256	115	141
53	189	93	96
54	293	142	151
55～59	1,399	671	728
55	268	129	139
56	259	115	144
57	299	144	155
58	284	134	150
59	289	149	140
60～64	1,759	851	908
60	346	167	179
61	378	182	196
62	337	177	160
63	313	140	173
64	385	185	200
65～69	2,079	1,047	1,032
65	355	183	172
66	404	195	209
67	426	206	220
68	428	226	202
69	466	237	229
70～74	1,741	887	854
70	474	242	232
71	449	238	211
72	408	210	198
73	206	97	109
74	204	100	104
75～79	1,505	664	841
75	332	142	190
76	293	143	150
77	302	135	167
78	299	135	164
79	279	109	170
80～84	1,238	488	750
80	234	96	138
81	234	116	118
82	250	93	157
83	278	104	174
84	242	79	163
85～89	980	335	645
85	235	82	153
86	214	71	143
87	179	63	116
88	177	59	118
89	175	60	115
90～	828	196	632
年齢不詳	23	14	9
合計	22,561	10,712	11,849

表 2 2 市町別・年齢別・男女別人口

令和元年10月1日現在
鯖江市

年齢	男女計	男	女
0～4	2,937	1,468	1,469
0	567	288	279
1	611	285	326
2	555	283	272
3	609	308	301
4	595	304	291
5～9	3,273	1,685	1,588
5	576	306	270
6	641	346	295
7	667	335	332
8	707	353	354
9	682	345	337
10～14	3,524	1,801	1,723
10	710	375	335
11	690	332	358
12	706	367	339
13	711	359	352
14	707	368	339
15～19	3,794	1,897	1,897
15	731	373	358
16	761	386	375
17	780	383	397
18	739	359	380
19	783	396	387
20～24	3,148	1,646	1,502
20	785	404	381
21	721	387	334
22	626	313	313
23	492	254	238
24	524	288	236
25～29	2,737	1,382	1,355
25	456	214	242
26	494	270	224
27	559	295	264
28	608	291	317
29	620	312	308
30～34	3,592	1,831	1,761
30	659	315	344
31	704	368	336
32	725	372	353
33	730	379	351
34	774	397	377
35～39	4,145	2,067	2,078
35	850	424	426
36	818	412	406
37	827	424	403
38	793	395	398
39	857	412	445
40～44	4,937	2,502	2,435
40	881	460	421
41	968	489	479
42	980	502	478
43	990	482	508
44	1,118	569	549

年齢	男女計	男	女
45～49	5,348	2,709	2,639
45	1,110	569	541
46	1,131	586	545
47	1,078	526	552
48	1,035	537	498
49	994	491	503
50～54	4,243	2,132	2,111
50	902	465	437
51	928	475	453
52	940	462	478
53	617	309	308
54	856	421	435
55～59	3,887	1,892	1,995
55	794	395	399
56	812	389	423
57	790	385	405
58	749	368	381
59	742	355	387
60～64	3,907	1,889	2,018
60	786	390	396
61	759	352	407
62	716	364	352
63	776	382	394
64	870	401	469
65～69	4,499	2,155	2,344
65	756	390	366
66	827	386	441
67	840	396	444
68	993	470	523
69	1,083	513	570
70～74	4,584	2,171	2,413
70	1,206	572	634
71	1,204	559	645
72	980	465	515
73	571	268	303
74	623	307	316
75～79	3,714	1,743	1,971
75	769	379	390
76	840	416	424
77	780	371	409
78	693	311	382
79	632	266	366
80～84	2,669	1,101	1,568
80	534	231	303
81	530	219	311
82	523	221	302
83	595	244	351
84	487	186	301
85～89	1,915	715	1,200
85	459	173	286
86	416	184	232
87	376	128	248
88	385	145	240
89	279	85	194
90～	1,458	350	1,108
年齢不詳	222	125	97
合計	68,533	33,261	35,272

表 2 2 市町別・年齢別・男女別人口

令和元年10月1日現在
あわら市

年齢	男女計	男	女
0～4	898	442	456
0	162	74	88
1	172	88	84
2	186	85	101
3	186	98	88
4	192	97	95
5～9	1,052	532	520
5	185	93	92
6	234	116	118
7	205	96	109
8	204	107	97
9	224	120	104
10～14	1,104	560	544
10	204	102	102
11	211	105	106
12	219	108	111
13	222	125	97
14	248	120	128
15～19	1,235	620	615
15	218	111	107
16	261	125	136
17	212	120	92
18	260	134	126
19	284	130	154
20～24	1,175	593	582
20	279	134	145
21	282	145	137
22	213	102	111
23	207	107	100
24	194	105	89
25～29	1,061	550	511
25	202	91	111
26	191	102	89
27	197	102	95
28	241	131	110
29	230	124	106
30～34	1,278	676	602
30	257	129	128
31	273	142	131
32	214	113	101
33	250	135	115
34	284	157	127
35～39	1,376	684	692
35	302	150	152
36	273	134	139
37	268	125	143
38	259	136	123
39	274	139	135
40～44	1,581	799	782
40	289	144	145
41	314	167	147
42	311	157	154
43	325	160	165
44	342	171	171

年齢	男女計	男	女
45～49	1,852	938	914
45	381	189	192
46	380	195	185
47	391	203	188
48	351	179	172
49	349	172	177
50～54	1,736	833	903
50	351	184	167
51	349	159	190
52	369	171	198
53	274	129	145
54	393	190	203
55～59	1,919	918	1,001
55	372	182	190
56	402	192	210
57	380	179	201
58	377	172	205
59	388	193	195
60～64	1,999	972	1,027
60	403	179	224
61	380	191	189
62	380	194	186
63	386	187	199
64	450	221	229
65～69	2,259	1,084	1,175
65	388	173	215
66	425	215	210
67	462	215	247
68	499	236	263
69	485	245	240
70～74	2,238	1,079	1,159
70	603	293	310
71	549	261	288
72	517	243	274
73	285	141	144
74	284	141	143
75～79	1,667	707	960
75	328	146	182
76	354	164	190
77	343	146	197
78	344	142	202
79	298	109	189
80～84	1,304	511	793
80	233	95	138
81	233	102	131
82	292	115	177
83	292	103	189
84	254	96	158
85～89	1,044	338	706
85	230	73	157
86	243	89	154
87	208	58	150
88	192	57	135
89	171	61	110
90～	782	183	599
年齢不詳	17	14	3
合計	27,577	13,033	14,544

表 2 2 市町別・年齢別・男女別人口

令和元年10月1日現在
越前市

年齢	男女計	男	女
0～4	3,173	1,649	1,524
0	622	302	320
1	647	346	301
2	627	317	310
3	638	340	298
4	639	344	295
5～9	3,320	1,725	1,595
5	636	341	295
6	659	324	335
7	646	331	315
8	682	360	322
9	697	369	328
10～14	3,775	1,937	1,838
10	741	388	353
11	738	389	349
12	749	343	406
13	758	406	352
14	789	411	378
15～19	4,075	2,073	2,002
15	768	409	359
16	840	430	410
17	775	372	403
18	820	409	411
19	872	453	419
20～24	3,728	1,902	1,826
20	832	418	414
21	847	434	413
22	713	371	342
23	653	333	320
24	683	346	337
25～29	3,691	1,888	1,803
25	668	330	338
26	684	342	342
27	763	411	352
28	785	404	381
29	791	401	390
30～34	4,107	2,116	1,991
30	799	406	393
31	801	422	379
32	822	409	413
33	839	444	395
34	846	435	411
35～39	4,323	2,235	2,088
35	812	412	400
36	850	463	387
37	794	389	405
38	883	458	425
39	984	513	471
40～44	5,434	2,844	2,590
40	969	514	455
41	1,067	549	518
42	1,074	555	519
43	1,131	579	552
44	1,193	647	546

年齢	男女計	男	女
45～49	5,536	2,833	2,703
45	1,161	616	545
46	1,155	596	559
47	1,134	578	556
48	1,060	542	518
49	1,026	501	525
50～54	4,976	2,515	2,461
50	1,022	528	494
51	1,067	537	530
52	1,085	553	532
53	764	395	369
54	1,038	502	536
55～59	4,689	2,307	2,382
55	956	477	479
56	965	464	501
57	877	447	430
58	927	474	453
59	964	445	519
60～64	5,016	2,513	2,503
60	1,101	569	532
61	942	463	479
62	959	474	485
63	971	493	478
64	1,043	514	529
65～69	5,822	2,815	3,007
65	950	452	498
66	1,089	506	583
67	1,220	596	624
68	1,212	592	620
69	1,351	669	682
70～74	5,387	2,604	2,783
70	1,424	681	743
71	1,418	676	742
72	1,202	591	611
73	596	301	295
74	747	355	392
75～79	4,480	2,079	2,401
75	919	425	494
76	976	462	514
77	995	439	556
78	865	411	454
79	725	342	383
80～84	3,419	1,406	2,013
80	616	267	349
81	690	293	397
82	719	288	431
83	768	311	457
84	626	247	379
85～89	2,576	934	1,642
85	575	205	370
86	573	234	339
87	528	180	348
88	475	162	313
89	425	153	272
90～	1,757	470	1,287
年齢不詳	605	371	234
合計	79,889	39,216	40,673

表 2 2 市町別・年齢別・男女別人口

令和元年10月1日現在
坂井市

年齢	男女計	男	女
0～4	3,380	1,731	1,649
0	611	318	293
1	642	344	298
2	712	359	353
3	744	373	371
4	671	337	334
5～9	4,014	1,989	2,025
5	784	397	387
6	794	389	405
7	795	397	398
8	811	403	408
9	830	403	427
10～14	4,481	2,352	2,129
10	926	474	452
11	882	485	397
12	892	474	418
13	887	447	440
14	894	472	422
15～19	4,816	2,451	2,365
15	882	441	441
16	916	455	461
17	974	520	454
18	1,028	530	498
19	1,016	505	511
20～24	4,234	2,126	2,108
20	1,000	498	502
21	1,047	537	510
22	853	414	439
23	699	378	321
24	635	299	336
25～29	3,479	1,783	1,696
25	689	328	361
26	643	334	309
27	729	382	347
28	685	354	331
29	733	385	348
30～34	4,414	2,184	2,230
30	854	414	440
31	853	429	424
32	885	461	424
33	892	435	457
34	930	445	485
35～39	4,826	2,425	2,401
35	901	454	447
36	962	469	493
37	955	479	476
38	979	505	474
39	1,029	518	511
40～44	5,815	2,929	2,886
40	1,072	561	511
41	1,088	526	562
42	1,108	555	553
43	1,265	645	620
44	1,282	642	640

年齢	男女計	男	女
45～49	6,729	3,368	3,361
45	1,370	694	676
46	1,459	723	736
47	1,376	679	697
48	1,280	642	638
49	1,244	630	614
50～54	5,738	2,774	2,964
50	1,234	605	629
51	1,181	575	606
52	1,235	579	656
53	864	407	457
54	1,224	608	616
55～59	5,597	2,703	2,894
55	1,148	547	601
56	1,152	555	597
57	1,118	556	562
58	1,098	505	593
59	1,081	540	541
60～64	5,599	2,755	2,844
60	1,153	565	588
61	1,130	547	583
62	1,054	519	535
63	1,141	558	583
64	1,121	566	555
65～69	6,314	3,033	3,281
65	1,087	534	553
66	1,170	562	608
67	1,281	624	657
68	1,352	636	716
69	1,424	677	747
70～74	6,020	2,910	3,110
70	1,595	770	825
71	1,446	715	731
72	1,439	704	735
73	701	318	383
74	839	403	436
75～79	4,777	2,175	2,602
75	979	446	533
76	1,051	498	553
77	1,018	470	548
78	944	409	535
79	785	352	433
80～84	3,564	1,433	2,131
80	640	295	345
81	710	297	413
82	763	303	460
83	758	293	465
84	693	245	448
85～89	2,615	928	1,687
85	600	230	370
86	590	213	377
87	547	186	361
88	481	176	305
89	397	123	274
90～	1,802	443	1,359
年齢不詳	581	317	264
合計	88,795	42,809	45,986

表 2 2 市町別・年齢別・男女別人口

令和元年10月1日現在
永平寺町

年齢	男女計	男	女
0～4	569	288	281
0	109	54	55
1	106	53	53
2	124	55	69
3	109	60	49
4	121	66	55
5～9	733	368	365
5	134	67	67
6	131	69	62
7	155	74	81
8	151	68	83
9	162	90	72
10～14	871	436	435
10	174	83	91
11	171	93	78
12	162	74	88
13	178	92	86
14	186	94	92
15～19	996	540	456
15	180	90	90
16	176	101	75
17	212	122	90
18	195	116	79
19	233	111	122
20～24	1,251	625	626
20	212	111	101
21	194	92	102
22	245	112	133
23	266	136	130
24	334	174	160
25～29	1,263	677	586
25	293	145	148
26	298	156	142
27	237	144	93
28	227	132	95
29	208	100	108
30～34	896	471	425
30	195	111	84
31	173	94	79
32	162	82	80
33	191	98	93
34	175	86	89
35～39	925	478	447
35	157	90	67
36	172	86	86
37	164	81	83
38	193	95	98
39	239	126	113
40～44	1,088	554	534
40	190	99	91
41	195	101	94
42	233	125	108
43	216	98	118
44	254	131	123

年齢	男女計	男	女
45～49	1,269	617	652
45	250	120	130
46	256	129	127
47	285	134	151
48	233	108	125
49	245	126	119
50～54	1,145	536	609
50	240	124	116
51	238	117	121
52	238	112	126
53	177	76	101
54	252	107	145
55～59	1,157	581	576
55	237	129	108
56	225	111	114
57	222	120	102
58	231	111	120
59	242	110	132
60～64	1,179	588	591
60	234	121	113
61	239	108	131
62	241	122	119
63	228	120	108
64	237	117	120
65～69	1,339	681	658
65	234	108	126
66	257	138	119
67	267	135	132
68	289	145	144
69	292	155	137
70～74	1,256	604	652
70	312	154	158
71	342	169	173
72	295	152	143
73	140	67	73
74	167	62	105
75～79	1,082	487	595
75	223	102	121
76	230	103	127
77	228	104	124
78	227	102	125
79	174	76	98
80～84	833	333	500
80	169	71	98
81	170	80	90
82	163	68	95
83	175	62	113
84	156	52	104
85～89	696	250	446
85	157	59	98
86	138	56	82
87	147	53	94
88	125	43	82
89	129	39	90
90～	406	87	319
年齢不詳	166	87	79
合計	19,120	9,288	9,832

表 2 2 市町別・年齢別・男女別人口

令和元年10月1日現在
池田町

年齢	男女計	男	女
0～4	58	29	29
0	11	5	6
1	5	3	2
2	16	10	6
3	11	3	8
4	15	8	7
5～9	54	28	26
5	14	7	7
6	8	5	3
7	11	6	5
8	11	6	5
9	10	4	6
10～14	77	38	39
10	24	11	13
11	9	5	4
12	17	9	8
13	15	7	8
14	12	6	6
15～19	88	39	49
15	13	7	6
16	16	8	8
17	16	6	10
18	22	11	11
19	21	7	14
20～24	83	37	46
20	19	8	11
21	20	8	12
22	14	7	7
23	10	4	6
24	20	10	10
25～29	80	46	34
25	13	6	7
26	11	5	6
27	13	8	5
28	17	16	1
29	26	11	15
30～34	81	42	39
30	13	6	7
31	14	11	3
32	21	10	11
33	24	14	10
34	9	1	8
35～39	95	50	45
35	22	12	10
36	20	10	10
37	18	10	8
38	17	11	6
39	18	7	11
40～44	92	49	43
40	21	15	6
41	13	6	7
42	19	12	7
43	22	5	17
44	17	11	6

年齢	男女計	男	女
45～49	125	72	53
45	31	21	10
46	23	11	12
47	22	11	11
48	31	18	13
49	18	11	7
50～54	108	59	49
50	17	13	4
51	21	14	7
52	14	5	9
53	19	8	11
54	37	19	18
55～59	196	93	103
55	40	17	23
56	24	10	14
57	40	18	22
58	47	26	21
59	45	22	23
60～64	184	89	95
60	29	11	18
61	37	14	23
62	41	24	17
63	29	13	16
64	48	27	21
65～69	203	115	88
65	41	24	17
66	29	20	9
67	48	30	18
68	43	22	21
69	42	19	23
70～74	174	71	103
70	39	18	21
71	48	20	28
72	34	11	23
73	30	18	12
74	23	4	19
75～79	182	89	93
75	26	16	10
76	37	17	20
77	35	17	18
78	41	22	19
79	43	17	26
80～84	190	67	123
80	20	10	10
81	40	14	26
82	43	15	28
83	47	17	30
84	40	11	29
85～89	154	61	93
85	41	18	23
86	38	15	23
87	37	15	22
88	22	8	14
89	16	5	11
90～	141	45	96
年齢不詳	0	0	0
合計	2,365	1,119	1,246

表 2 2 市町別・年齢別・男女別人口

令和元年10月1日現在
南越前町

年齢	男女計	男	女
0～4	342	169	173
0	57	32	25
1	66	28	38
2	66	27	39
3	73	44	29
4	80	38	42
5～9	401	223	178
5	80	51	29
6	71	31	40
7	68	37	31
8	102	58	44
9	80	46	34
10～14	429	237	192
10	78	45	33
11	91	49	42
12	84	47	37
13	93	47	46
14	83	49	34
15～19	505	250	255
15	105	52	53
16	110	58	52
17	97	40	57
18	96	48	48
19	97	52	45
20～24	413	240	173
20	86	45	41
21	105	53	52
22	97	63	34
23	60	45	15
24	65	34	31
25～29	345	186	159
25	52	29	23
26	65	33	32
27	68	38	30
28	82	43	39
29	78	43	35
30～34	437	236	201
30	85	39	46
31	83	47	36
32	83	50	33
33	88	54	34
34	98	46	52
35～39	485	243	242
35	87	45	42
36	100	46	54
37	107	56	51
38	92	52	40
39	99	44	55
40～44	537	285	252
40	112	59	53
41	101	56	45
42	109	52	57
43	110	62	48
44	105	56	49

年齢	男女計	男	女
45～49	580	293	287
45	95	49	46
46	127	72	55
47	127	61	66
48	105	50	55
49	126	61	65
50～54	550	286	264
50	122	55	67
51	100	56	44
52	120	60	60
53	87	47	40
54	121	68	53
55～59	634	305	329
55	126	59	67
56	131	66	65
57	124	58	66
58	130	58	72
59	123	64	59
60～64	766	371	395
60	140	57	83
61	159	72	87
62	134	69	65
63	157	77	80
64	176	96	80
65～69	886	447	439
65	154	72	82
66	179	80	99
67	161	81	80
68	178	97	81
69	214	117	97
70～74	755	371	384
70	208	111	97
71	212	98	114
72	166	84	82
73	70	37	33
74	99	41	58
75～79	623	272	351
75	122	54	68
76	128	59	69
77	141	66	75
78	120	50	70
79	112	43	69
80～84	547	208	339
80	95	39	56
81	102	47	55
82	121	45	76
83	128	41	87
84	101	36	65
85～89	508	163	345
85	137	45	92
86	89	30	59
87	110	34	76
88	91	31	60
89	81	23	58
90～	392	93	299
年齢不詳	0	0	0
合計	10,135	4,878	5,257

表 2 2 市町別・年齢別・男女別人口

令和元年10月1日現在
越前町

年齢	男女計	男	女
0～4	648	339	309
0	117	59	58
1	144	76	68
2	119	59	60
3	131	70	61
4	137	75	62
5～9	803	407	396
5	126	64	62
6	156	75	81
7	153	76	77
8	177	97	80
9	191	95	96
10～14	942	463	479
10	174	86	88
11	204	94	110
12	202	98	104
13	183	92	91
14	179	93	86
15～19	1,032	517	515
15	189	92	97
16	213	115	98
17	210	104	106
18	196	100	96
19	224	106	118
20～24	822	448	374
20	196	88	108
21	202	106	96
22	191	111	80
23	115	69	46
24	118	74	44
25～29	656	368	288
25	138	66	72
26	118	67	51
27	122	71	51
28	130	74	56
29	148	90	58
30～34	773	398	375
30	158	90	68
31	153	73	80
32	149	74	75
33	154	74	80
34	159	87	72
35～39	1,017	529	488
35	182	97	85
36	191	111	80
37	212	102	110
38	209	103	106
39	223	116	107
40～44	1,118	571	547
40	228	115	113
41	240	133	107
42	213	104	109
43	234	128	106
44	203	91	112

年齢	男女計	男	女
45～49	1,345	686	659
45	266	133	133
46	277	144	133
47	270	148	122
48	272	131	141
49	260	130	130
50～54	1,244	613	631
50	242	122	120
51	275	142	133
52	245	116	129
53	195	93	102
54	287	140	147
55～59	1,319	666	653
55	283	132	151
56	236	117	119
57	263	126	137
58	262	142	120
59	275	149	126
60～64	1,440	673	767
60	274	125	149
61	291	131	160
62	239	123	116
63	296	128	168
64	340	166	174
65～69	1,777	905	872
65	284	139	145
66	350	178	172
67	386	189	197
68	366	196	170
69	391	203	188
70～74	1,523	773	750
70	395	209	186
71	414	222	192
72	362	183	179
73	174	82	92
74	178	77	101
75～79	1,244	559	685
75	256	113	143
76	274	134	140
77	251	103	148
78	242	107	135
79	221	102	119
80～84	1,008	393	615
80	186	75	111
81	218	89	129
82	176	68	108
83	239	93	146
84	189	68	121
85～89	826	284	542
85	168	55	113
86	184	72	112
87	176	61	115
88	154	49	105
89	144	47	97
90～	626	134	492
年齢不詳	8	6	2
合計	20,171	9,732	10,439

表 2 2 市町別・年齢別・男女別人口

令和元年10月1日現在
美浜町

年齢	男女計	男	女
0～4	331	194	137
0	62	32	30
1	56	38	18
2	81	46	35
3	70	48	22
4	62	30	32
5～9	311	155	156
5	70	41	29
6	63	31	32
7	61	30	31
8	54	26	28
9	63	27	36
10～14	339	176	163
10	71	45	26
11	66	31	35
12	65	36	29
13	68	30	38
14	69	34	35
15～19	387	199	188
15	77	41	36
16	67	34	33
17	79	41	38
18	73	38	35
19	91	45	46
20～24	319	158	161
20	79	38	41
21	81	36	45
22	66	33	33
23	39	24	15
24	54	27	27
25～29	345	210	135
25	47	26	21
26	59	43	16
27	69	44	25
28	88	53	35
29	82	44	38
30～34	443	264	179
30	85	52	33
31	77	41	36
32	116	76	40
33	92	51	41
34	73	44	29
35～39	457	236	221
35	92	53	39
36	93	42	51
37	92	42	50
38	86	47	39
39	94	52	42
40～44	538	298	240
40	97	56	41
41	108	53	55
42	139	81	58
43	105	56	49
44	89	52	37

年齢	男女計	男	女
45～49	572	319	253
45	100	58	42
46	123	60	63
47	115	63	52
48	125	84	41
49	109	54	55
50～54	543	317	226
50	115	67	48
51	106	65	41
52	110	61	49
53	81	41	40
54	131	83	48
55～59	656	366	290
55	146	75	71
56	137	80	57
57	117	71	46
58	120	69	51
59	136	71	65
60～64	672	367	305
60	144	73	71
61	130	56	74
62	134	90	44
63	140	84	56
64	124	64	60
65～69	839	415	424
65	143	78	65
66	172	81	91
67	165	82	83
68	168	80	88
69	191	94	97
70～74	747	354	393
70	190	81	109
71	186	94	92
72	186	92	94
73	87	41	46
74	98	46	52
75～79	640	268	372
75	146	61	85
76	120	50	70
77	148	59	89
78	129	58	71
79	97	40	57
80～84	527	206	321
80	102	38	64
81	100	47	53
82	115	48	67
83	114	41	73
84	96	32	64
85～89	329	102	227
85	77	29	48
86	64	22	42
87	67	14	53
88	64	19	45
89	57	18	39
90～	229	52	177
年齢不詳	6	6	0
合計	9,230	4,662	4,568

表 2 2 市町別・年齢別・男女別人口

令和元年10月1日現在
高浜町

年齢	男女計	男	女
0～4	411	211	200
0	79	35	44
1	94	50	44
2	83	43	40
3	78	42	36
4	77	41	36
5～9	392	217	175
5	67	38	29
6	85	50	35
7	77	43	34
8	84	49	35
9	79	37	42
10～14	446	223	223
10	94	49	45
11	74	39	35
12	94	40	54
13	90	45	45
14	94	50	44
15～19	515	255	260
15	95	46	49
16	125	64	61
17	91	51	40
18	108	47	61
19	96	47	49
20～24	338	208	130
20	91	47	44
21	106	56	50
22	70	51	19
23	37	27	10
24	34	27	7
25～29	460	306	154
25	62	43	19
26	80	54	26
27	104	67	37
28	105	75	30
29	109	67	42
30～34	531	308	223
30	101	71	30
31	87	54	33
32	113	58	55
33	124	62	62
34	106	63	43
35～39	509	272	237
35	96	48	48
36	103	60	43
37	114	59	55
38	98	48	50
39	98	57	41
40～44	674	363	311
40	112	61	51
41	121	67	54
42	148	75	73
43	138	78	60
44	155	82	73

年齢	男女計	男	女
45～49	746	400	346
45	172	91	81
46	164	96	68
47	149	79	70
48	134	70	64
49	127	64	63
50～54	652	348	304
50	126	68	58
51	134	72	62
52	134	72	62
53	122	60	62
54	136	76	60
55～59	656	365	291
55	123	60	63
56	151	90	61
57	148	89	59
58	106	54	52
59	128	72	56
60～64	660	362	298
60	140	69	71
61	122	64	58
62	138	83	55
63	125	75	50
64	135	71	64
65～69	796	404	392
65	150	76	74
66	148	81	67
67	154	84	70
68	144	61	83
69	200	102	98
70～74	753	363	390
70	192	93	99
71	193	91	102
72	188	100	88
73	78	37	41
74	102	42	60
75～79	638	289	349
75	130	61	69
76	147	70	77
77	125	59	66
78	118	48	70
79	118	51	67
80～84	452	187	265
80	79	33	46
81	93	38	55
82	91	41	50
83	106	41	65
84	83	34	49
85～89	370	123	247
85	71	24	47
86	96	41	55
87	82	28	54
88	69	16	53
89	52	14	38
90～	270	55	215
年齢不詳	13	13	0
合計	10,282	5,272	5,010

表 2 2 市町別・年齢別・男女別人口

令和元年10月1日現在
おい町

年齢	男女計	男	女
0～4	344	168	176
0	65	33	32
1	77	29	48
2	67	36	31
3	72	38	34
4	63	32	31
5～9	398	192	206
5	71	30	41
6	74	36	38
7	76	42	34
8	93	43	50
9	84	41	43
10～14	378	197	181
10	74	39	35
11	71	36	35
12	79	45	34
13	76	35	41
14	78	42	36
15～19	382	169	213
15	79	41	38
16	74	31	43
17	89	37	52
18	66	23	43
19	74	37	37
20～24	274	166	108
20	80	50	30
21	65	34	31
22	57	33	24
23	29	17	12
24	43	32	11
25～29	321	207	114
25	38	26	12
26	65	46	19
27	73	48	25
28	73	46	27
29	72	41	31
30～34	361	188	173
30	88	56	32
31	72	38	34
32	69	37	32
33	63	27	36
34	69	30	39
35～39	416	210	206
35	83	37	46
36	93	53	40
37	63	29	34
38	77	41	36
39	100	50	50
40～44	446	244	202
40	83	46	37
41	101	54	47
42	83	48	35
43	93	57	36
44	86	39	47

年齢	男女計	男	女
45～49	516	293	223
45	123	67	56
46	88	56	32
47	95	49	46
48	101	61	40
49	109	60	49
50～54	491	259	232
50	109	54	55
51	99	53	46
52	104	52	52
53	71	38	33
54	108	62	46
55～59	562	325	237
55	86	50	36
56	124	76	48
57	123	70	53
58	121	69	52
59	108	60	48
60～64	625	344	281
60	131	74	57
61	148	79	69
62	104	62	42
63	105	57	48
64	137	72	65
65～69	623	339	284
65	99	50	49
66	119	72	47
67	138	77	61
68	123	67	56
69	144	73	71
70～74	532	254	278
70	132	64	68
71	137	70	67
72	128	59	69
73	63	26	37
74	72	35	37
75～79	453	200	253
75	97	41	56
76	96	47	49
77	107	54	53
78	83	32	51
79	70	26	44
80～84	383	147	236
80	82	30	52
81	74	31	43
82	81	34	47
83	67	18	49
84	79	34	45
85～89	319	93	226
85	81	28	53
86	63	17	46
87	64	14	50
88	68	21	47
89	43	13	30
90～	209	59	150
年齢不詳	34	34	0
合計	8,067	4,088	3,979

表 2 2 市町別・年齢別・男女別人口

令和元年10月1日現在
若狭町

年齢	男女計	男	女
0～4	496	257	239
0	89	38	51
1	101	53	48
2	106	57	49
3	97	54	43
4	103	55	48
5～9	603	298	305
5	100	46	54
6	117	64	53
7	125	66	59
8	123	54	69
9	138	68	70
10～14	679	318	361
10	150	76	74
11	135	67	68
12	135	65	70
13	123	53	70
14	136	57	79
15～19	708	359	349
15	130	55	75
16	157	93	64
17	148	75	73
18	136	68	68
19	137	68	69
20～24	415	230	185
20	125	58	67
21	123	62	61
22	77	38	39
23	31	29	2
24	59	43	16
25～29	429	219	210
25	73	32	41
26	81	36	45
27	76	43	33
28	111	66	45
29	88	42	46
30～34	563	301	262
30	113	64	49
31	110	54	56
32	117	71	46
33	123	63	60
34	100	49	51
35～39	635	319	316
35	105	51	54
36	109	59	50
37	123	52	71
38	133	69	64
39	165	88	77
40～44	833	409	424
40	162	89	73
41	146	74	72
42	157	80	77
43	196	100	96
44	172	66	106

年齢	男女計	男	女
45～49	873	446	427
45	150	71	79
46	183	90	93
47	198	100	98
48	176	97	79
49	166	88	78
50～54	848	396	452
50	172	78	94
51	178	86	92
52	178	77	101
53	152	74	78
54	168	81	87
55～59	981	512	469
55	184	94	90
56	202	108	94
57	191	112	79
58	192	95	97
59	212	103	109
60～64	998	528	470
60	220	121	99
61	189	85	104
62	198	106	92
63	193	111	82
64	198	105	93
65～69	1,143	579	564
65	226	114	112
66	211	101	110
67	239	116	123
68	227	118	109
69	240	130	110
70～74	1,088	514	574
70	287	136	151
71	285	136	149
72	224	110	114
73	127	59	68
74	165	73	92
75～79	928	400	528
75	184	81	103
76	197	88	109
77	200	87	113
78	198	87	111
79	149	57	92
80～84	828	347	481
80	136	63	73
81	177	68	109
82	168	85	83
83	175	66	109
84	172	65	107
85～89	691	236	455
85	153	55	98
86	153	58	95
87	149	48	101
88	134	40	94
89	102	35	67
90～	471	120	351
年齢不詳	1	1	0
合計	14,211	6,789	7,422

利 用 者 の た め に

I 調査の目的等

この調査は、福井県における人口移動および世帯の実態を明らかにすることを目的とし、国勢調査の結果を基に平成30年10月から令和元年9月までの動きについて令和元年10月1日現在でまとめたものである。

II 用語の解説

1 出生数、死亡数、転入者数、転出者数

日本人、外国人ともに市町からの「人口統計調査報告」で把握した、各月ごとの住民基本台帳の変更数である。

2 自然増減……………「期間中の出生数」－「期間中の死亡数」

3 社会増減……………「期間中の県外からの転入者数」－「期間中の県外への転出者数」

ただし、市町の場合、「期間中の市町外転入者数」－「期間中の市町外転出者数」を用いる。

$$4 \text{ 人口増減率} = \frac{\text{人 口 増 減 数}}{\text{平成 30 年 10 月 1 日 現 在 人 口}} \times 100$$

$$5 \text{ 自然増減率} = \frac{\text{自 然 増 減 数}}{\text{平成 30 年 10 月 1 日 現 在 人 口}} \times 100$$

$$6 \text{ 出 生 率} = \frac{\text{出 生 数}}{\text{平成 30 年 10 月 1 日 現 在 人 口}} \times 100$$

$$7 \text{ 死 亡 率} = \frac{\text{死 亡 数}}{\text{平成 30 年 10 月 1 日 現 在 人 口}} \times 100$$

$$8 \text{ 社会増減率} = \frac{\text{社 会 増 減 数}}{\text{平成 30 年 10 月 1 日 現 在 人 口}} \times 100$$

$$9 \text{ 転入率} = \frac{\text{県内と県外の転入計}}{\text{平成30年10月1日現在人口}} \times 100$$

(市町別指標)

$$10 \text{ 転出率} = \frac{\text{県内と県外の転出計}}{\text{平成30年10月1日現在人口}} \times 100$$

(市町別指標)

$$11 \text{ 老年化指数} = \frac{\text{65歳以上人口}}{\text{0~14歳人口}} \times 100$$

注意

- 1 本文および図表中の数値は、表章単位未満で四捨五入している。本文および図表中の値は、表章単位未満を含んだ数値から算出している。
- 2 市町では、住民基本台帳に基づく人口を人口として公表している場合が多く、国勢調査を基本にその後の増減で集計している県の推計人口とは異なっている。
- 3 県が公表している推計人口の出生、死亡数は、毎月1日から月末までの市町への届出日を基に、10月1日を基準日として1年間の動きを調査しているが、厚生労働省の「人口動態調査」は、各年の1月1日から12月31日までに出生、死亡した実数である。

あらかじめ、
幸せだったらいいな。

幸せ度
いちばん
福井県

福井県の推計人口

— 令和元年10月1日現在 —

令和2年（2020年）3月発行

編集・発行 福井県
地域戦略部統計情報課
人口統計グループ

〒910-8580

福井市大手3丁目17番1号

電話 0776-20-0273（直通）

0776-21-1111（代表）

内線 2376

福井県統計情報課ホームページ

福井県の推計人口

検索