

福井県の推計人口

令和3年10月1日現在

(令和2年10月から令和3年9月までの動向)

令和4年2月

福 井 県

参考 福井県の人口ピラミッド（令和3年10月1日現在）

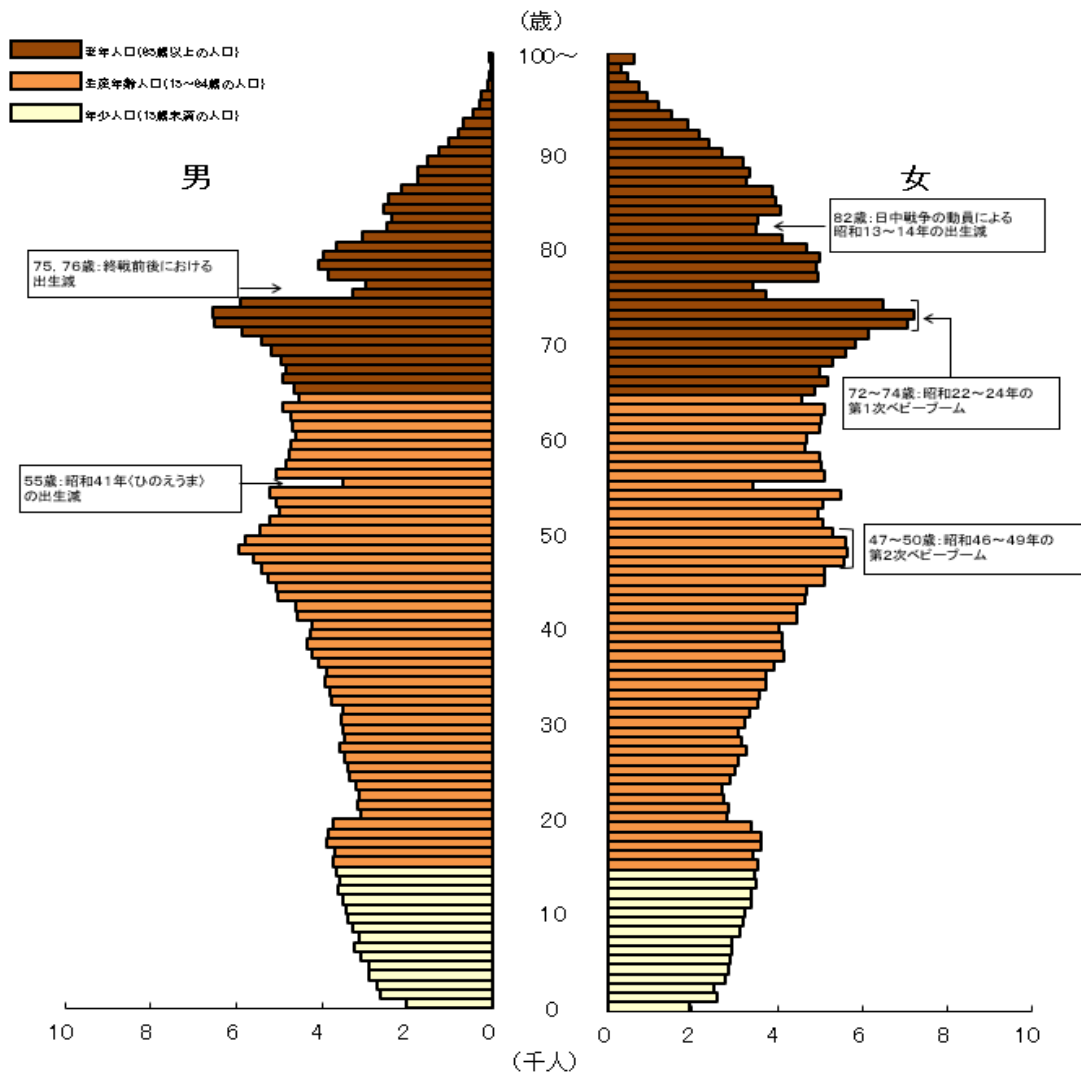

利用上の注意

人口および世帯数は、各年10月1日現在の数字であり、国勢調査実施年についてはその結果を、それ以外の年については、国勢調査の結果にその後1年間の自然増減数（出生数－死亡数）および社会増減数（転入者数－転出者数）を加えたものを掲載しています。

目 次

概 要

| | | |
|---|-------------------|----|
| 1 | 福井県総人口 | 1 |
| | (1) 自然動態 (出生・死亡) | 2 |
| | (2) 社会動態 (転入・転出) | 2 |
| 2 | 年齢・男女別人口 | 6 |
| | (1) 年齢 (5歳階級) 別人口 | 6 |
| | (2) 年齢 (3区分) 別人口 | 7 |
| 3 | 世帯数 | 8 |
| 4 | 市町人口 | 9 |
| | (1) 人口増減 | 9 |
| | (2) 自然動態 | 10 |
| | (3) 社会動態 | 11 |
| | (4) 人口密度 | 11 |
| | (5) 年齢 (3区分) 別人口 | 12 |
| | (6) 世帯数 | 13 |

統 計 表

| | | |
|------|----------------------------|-----|
| 表 1 | 市町別人口および世帯数 | 14 |
| 表 2 | 人口の推移 | 15 |
| 表 3 | 自然動態の推移 | 16 |
| 表 4 | 社会動態の推移 | 17 |
| 表 5 | 市町別自然動態・社会動態数 | 18 |
| 表 6 | 市町別人口の年別推移 | 21 |
| 表 7 | 市町別出生数の年別推移 | 31 |
| 表 8 | 市町別死亡数の年別推移 | 39 |
| 表 9 | 市町別県内転入者数の年別推移 | 47 |
| 表 10 | 市町別県内転出者数の年別推移 | 55 |
| 表 11 | 市町別県外転入者数の年別推移 | 63 |
| 表 12 | 市町別県外転出者数の年別推移 | 71 |
| 表 13 | 市町別世帯数の年別推移 | 79 |
| 表 14 | 市町別県内移動者数 | 89 |
| 表 15 | 市町別・従前の住所地 (都道府県) 別県外転入者数 | 91 |
| 表 16 | 市町別・転出先の住所地 (都道府県) 別県外転出者数 | 93 |
| 表 17 | 年齢別・従前の住所地 (都道府県) 別県外転入者数 | 95 |
| 表 18 | 年齢別・転出先の住所地 (都道府県) 別県外転出者数 | 97 |
| 表 19 | 市町別各種指標 | 99 |
| 表 20 | 市町別・年齢 (3区分) 別人口 | 104 |
| 表 21 | 市町別・年齢 (5歳階級) 別人口 | 105 |
| 表 22 | 市町別・年齢別・男女別人口 | 108 |
| | 利用者のために | 126 |

概 要

1 福井県総人口 760,209人（令和3年10月1日現在）

本県の総人口は、令和3年10月1日現在760,209人となり、令和2年10月1日から令和3年9月30日までの1年間に6,654人減少した。

全国総人口は12,512万人（総務省「人口推計」令和3年10月1日現在概算値）となり、本県人口の占める割合は0.61%である。また、本県の面積は4,190.52k㎡（国土地理院「全国都道府県市区町村別面積調」令和3年10月1日現在）であり、人口密度は1k㎡当たり181.4人である。

人口は昭和46年以降増加傾向が続いていたが、平成12年以降は減少に転じ、令和3年は前年と比べ△0.87%と、22年連続の減少となっている。



表1 人口の推移（平成元年～令和3年）

（単位：人、%）

| 区分 | 総人口 | 人口増減数 | 人口増減率 | 自然増減数 | 社会増減数 | 外国人数 |
|------|---------|---------|--------|---------|---------|--------|
| 平成元年 | 823,943 | 1,087 | 0.13 | 3,044 | △ 1,957 | … |
| 2※ | 823,585 | △ 358 | △ 0.04 | 2,430 | △ 1,453 | 5,257 |
| 3 | 824,581 | 996 | 0.12 | 2,355 | △ 1,359 | 5,888 |
| 4 | 825,515 | 934 | 0.11 | 2,028 | △ 1,094 | 6,588 |
| 5 | 827,560 | 2,045 | 0.25 | 1,673 | 372 | 7,379 |
| 6 | 830,317 | 2,757 | 0.33 | 2,086 | 671 | 7,848 |
| 7※ | 826,996 | △ 3,321 | △ 0.40 | 1,732 | 681 | 7,593 |
| 8 | 828,249 | 1,253 | 0.15 | 1,733 | △ 480 | 7,886 |
| 9 | 829,344 | 1,095 | 0.13 | 1,346 | △ 251 | 8,548 |
| 10 | 830,429 | 1,085 | 0.13 | 1,419 | △ 334 | 9,091 |
| 11 | 831,222 | 793 | 0.10 | 1,135 | △ 342 | 9,681 |
| 12※ | 828,944 | △ 2,278 | △ 0.27 | 1,287 | 276 | 9,861 |
| 13 | 828,502 | △ 442 | △ 0.05 | 1,070 | △ 1,512 | 9,957 |
| 14 | 828,285 | △ 217 | △ 0.03 | 892 | △ 1,109 | 10,389 |
| 15 | 827,110 | △ 1,175 | △ 0.14 | 409 | △ 1,584 | 10,740 |
| 16 | 825,880 | △ 1,230 | △ 0.15 | △ 39 | △ 1,191 | 11,252 |
| 17※ | 821,592 | △ 4,288 | △ 0.52 | △ 444 | △ 1,267 | 10,803 |
| 18 | 818,975 | △ 2,617 | △ 0.32 | △ 596 | △ 2,021 | 10,733 |
| 19 | 816,198 | △ 2,777 | △ 0.34 | △ 500 | △ 2,277 | 10,665 |
| 20 | 812,479 | △ 3,719 | △ 0.46 | △ 894 | △ 2,825 | 10,241 |
| 21 | 808,589 | △ 3,890 | △ 0.48 | △ 970 | △ 2,920 | 9,377 |
| 22※ | 806,314 | △ 2,275 | △ 0.28 | △ 1,461 | △ 1,910 | 10,562 |
| 23 | 803,216 | △ 3,098 | △ 0.38 | △ 1,885 | △ 1,213 | 10,311 |
| 24 | 799,127 | △ 4,089 | △ 0.51 | △ 1,990 | △ 2,099 | 9,929 |
| 25 | 794,492 | △ 4,635 | △ 0.58 | △ 2,332 | △ 2,303 | 9,589 |
| 26 | 789,633 | △ 4,859 | △ 0.61 | △ 2,626 | △ 2,233 | 9,467 |
| 27※ | 786,740 | △ 2,893 | △ 0.37 | △ 2,496 | △ 1,773 | 9,971 |
| 28 | 782,232 | △ 4,508 | △ 0.57 | △ 2,913 | △ 1,595 | 9,836 |
| 29 | 778,329 | △ 3,903 | △ 0.50 | △ 3,468 | △ 435 | 10,986 |
| 30 | 773,731 | △ 4,598 | △ 0.59 | △ 3,588 | △ 1,010 | 11,988 |
| 令和元年 | 767,742 | △ 5,989 | △ 0.77 | △ 3,865 | △ 2,124 | 12,436 |
| 2※ | 766,863 | △ 879 | △ 0.11 | △ 3,866 | △ 1,197 | 14,845 |
| 3 | 760,209 | △ 6,654 | △ 0.87 | △ 4,504 | △ 2,150 | 13,673 |

【※は国勢調査結果】

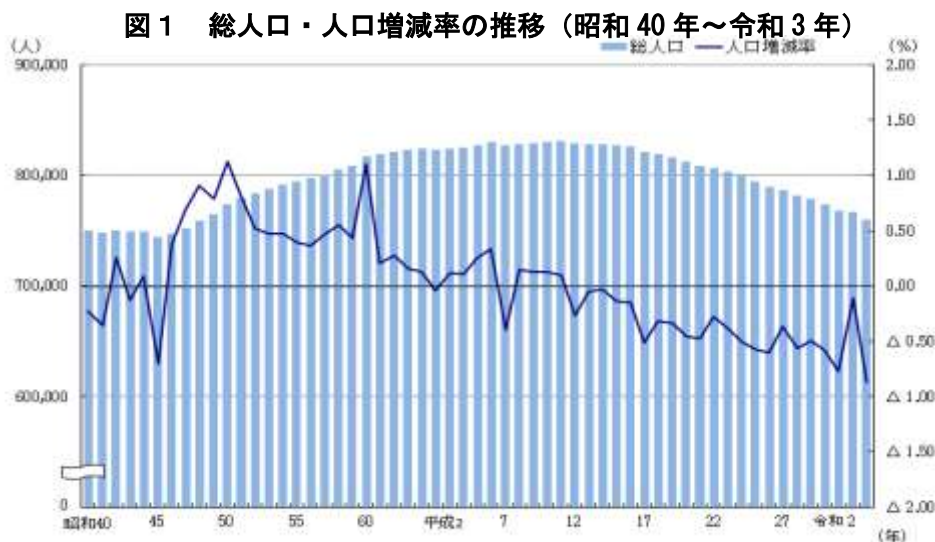
（注）※年の総人口については、国勢調査人口におきかえており、前年の推計人口に自然増減数および社会増減数を加えた数値とは一致しない。

(1) 自然動態（出生・死亡）

出生数は5,204人となり、前年と比べ307人の減少となった。第2次ベビーブーム期の昭和48年以降減少傾向が続いている。

一方、死亡数は9,708人で、前年に比べ331人の増加となった。この結果、自然増減数は4,504人の減少となり、平成16年以降18年連続の減少となっている。

(2) 社会動態（転入・転出）

社会動態は、昭和25年以降ほぼ一貫して減少の傾向にあり、平成13年以降社会減少が続いている。令和3年の県外転入者は12,649人、県外転出者は14,799人となっており、この結果2,150人の社会減少となった。県外転入で最も多いのは石川県の1,220人であり、次いで愛知県1,193人、大阪府1,029人となっている。また、県外転出で最も多いのは大阪府の1,493人であり、次いで東京都1,438人、愛知県1,384人となっている。

図2 自然増減数・社会増減数（平成元年～令和3年）



図3 人口増減率・自然増減率・社会増減率（平成元年～令和3年）



（注）国勢調査年の人口増減率は、国勢調査人口をもとに算出しているため、自然増減率と社会増減率の合計とは一致しない。【※】は国勢調査結果

図4 出生数・死亡数・転入者数・転出者数（平成元年～令和3年）

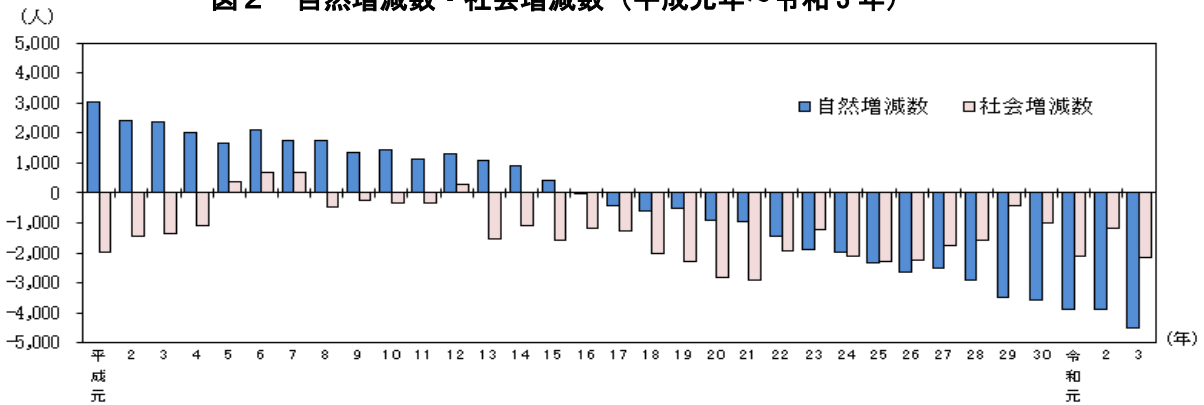
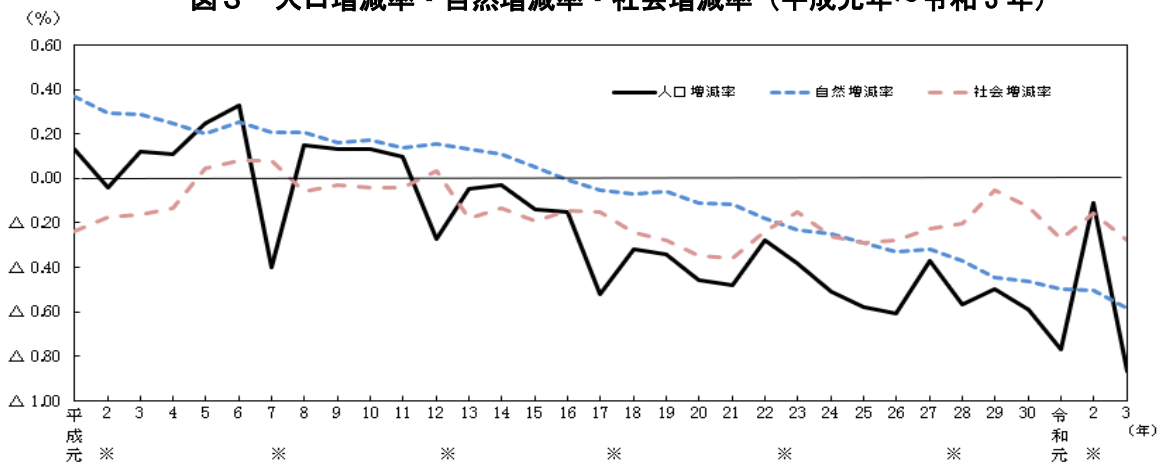

図5 総人口の推移（令和2年10月～令和3年10月）



図6 自然増減数・社会増減数（令和2年10月～令和3年9月）

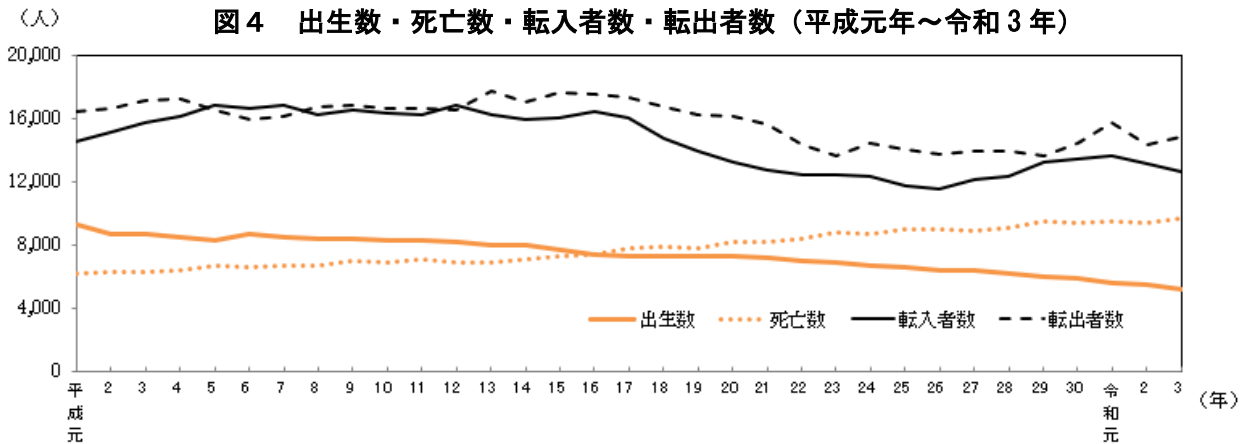

表2 月別人口・移動者数（令和2年10月～令和3年10月）

| 月 | 人口 | 人口増減 | 自然増減 | 出生 | 死亡 | 社会増減 | 県外転入 | 県外転出 |
|----------|---------|---------|---------|-------|-------|---------|--------|--------|
| 令和2年 10月 | 766,863 | △ 407 | △ 351 | 417 | 768 | △ 56 | 818 | 874 |
| 11月 | 766,456 | △ 562 | △ 437 | 431 | 868 | △ 125 | 726 | 851 |
| 12月 | 765,894 | △ 350 | △ 400 | 416 | 816 | 50 | 962 | 912 |
| 令和3年 1月 | 765,544 | △ 512 | △ 592 | 390 | 982 | 80 | 1,018 | 938 |
| 2月 | 765,032 | △ 499 | △ 407 | 378 | 785 | △ 92 | 1,061 | 1,153 |
| 3月 | 764,533 | △ 1,918 | △ 445 | 428 | 873 | △ 1,473 | 2,439 | 3,912 |
| 4月 | 762,615 | △ 140 | △ 356 | 447 | 803 | 216 | 1,717 | 1,501 |
| 5月 | 762,475 | △ 496 | △ 368 | 453 | 821 | △ 128 | 759 | 887 |
| 6月 | 761,979 | △ 418 | △ 245 | 467 | 712 | △ 173 | 750 | 923 |
| 7月 | 761,561 | △ 476 | △ 256 | 447 | 703 | △ 220 | 745 | 965 |
| 8月 | 761,085 | △ 349 | △ 319 | 455 | 774 | △ 30 | 837 | 867 |
| 9月 | 760,736 | △ 527 | △ 328 | 475 | 803 | △ 199 | 817 | 1,016 |
| 10月 | 760,209 | - | - | - | - | - | - | - |
| 総数 | | △ 6,654 | △ 4,504 | 5,204 | 9,708 | △ 2,150 | 12,649 | 14,799 |

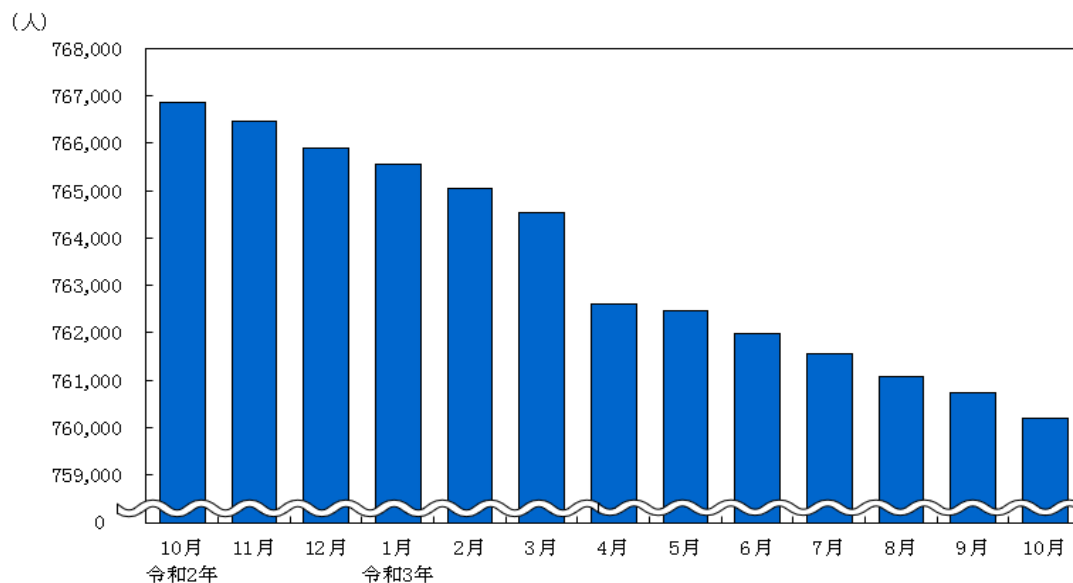
(注)「人口」は各月1日現在、「人口増減」「自然増減」「出生」「死亡」「社会増減」「県外転入」「県外転出」は各月中の数

表3 5歳階級別移動者数（令和2年10月～令和3年9月）

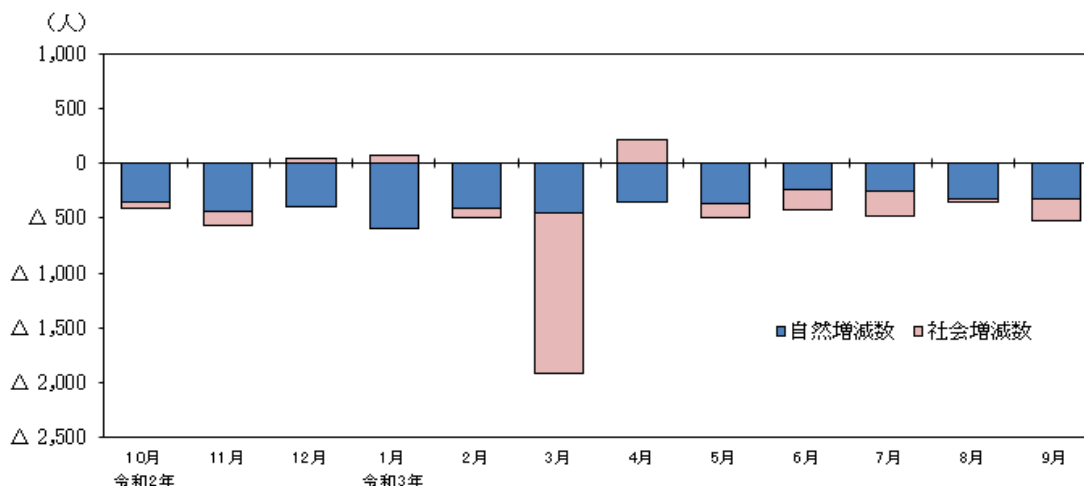
（単位：人）

| 歳 | 出生 | | | 死亡 | | | 県外転入 | | | 県外転出 | | |
|-------|-------|-------|-------|-------|-------|-------|--------|-------|-------|--------|-------|-------|
| | 計 | 男 | 女 | 計 | 男 | 女 | 計 | 男 | 女 | 計 | 男 | 女 |
| 0～4 | 5,204 | 2,657 | 2,547 | 13 | 4 | 9 | 669 | 354 | 315 | 651 | 321 | 330 |
| 5～9 | — | — | — | 3 | 1 | 2 | 268 | 144 | 124 | 330 | 167 | 163 |
| 10～14 | — | — | — | 4 | 2 | 2 | 187 | 78 | 109 | 170 | 96 | 74 |
| 15～19 | — | — | — | 10 | 6 | 4 | 636 | 336 | 300 | 934 | 516 | 418 |
| 20～24 | — | — | — | 8 | 3 | 5 | 2,665 | 1,587 | 1,078 | 3,908 | 2,027 | 1,881 |
| 25～29 | — | — | — | 15 | 11 | 4 | 2,446 | 1,388 | 1,058 | 2,824 | 1,587 | 1,237 |
| 30～34 | — | — | — | 13 | 10 | 3 | 1,684 | 955 | 729 | 1,916 | 1,067 | 849 |
| 35～39 | — | — | — | 16 | 8 | 8 | 1,086 | 633 | 453 | 1,169 | 642 | 527 |
| 40～44 | — | — | — | 44 | 28 | 16 | 836 | 540 | 296 | 821 | 497 | 324 |
| 45～49 | — | — | — | 75 | 43 | 32 | 738 | 480 | 258 | 684 | 419 | 265 |
| 50～54 | — | — | — | 91 | 62 | 29 | 510 | 350 | 160 | 473 | 323 | 150 |
| 55～59 | — | — | — | 133 | 90 | 43 | 305 | 206 | 99 | 282 | 194 | 88 |
| 60～64 | — | — | — | 237 | 172 | 65 | 204 | 131 | 73 | 178 | 113 | 65 |
| 65～69 | — | — | — | 391 | 276 | 115 | 144 | 92 | 52 | 124 | 73 | 51 |
| 70～74 | — | — | — | 802 | 551 | 251 | 108 | 52 | 56 | 104 | 41 | 63 |
| 75～79 | — | — | — | 948 | 612 | 336 | 57 | 27 | 30 | 62 | 23 | 39 |
| 80～84 | — | — | — | 1,461 | 830 | 631 | 52 | 16 | 36 | 56 | 16 | 40 |
| 85～89 | — | — | — | 2,045 | 1,021 | 1,024 | 35 | 16 | 19 | 70 | 21 | 49 |
| 90以上 | — | — | — | 3,399 | 1,086 | 2,313 | 19 | 4 | 15 | 43 | 11 | 32 |
| 総数 | 5,204 | 2,657 | 2,547 | 9,708 | 4,816 | 4,892 | 12,649 | 7,389 | 5,260 | 14,799 | 8,154 | 6,645 |

図7-1 5歳階級別県外転入者数



図7-2 5歳階級別県外転出者数



図8 県外転入前・転出先住所地内訳

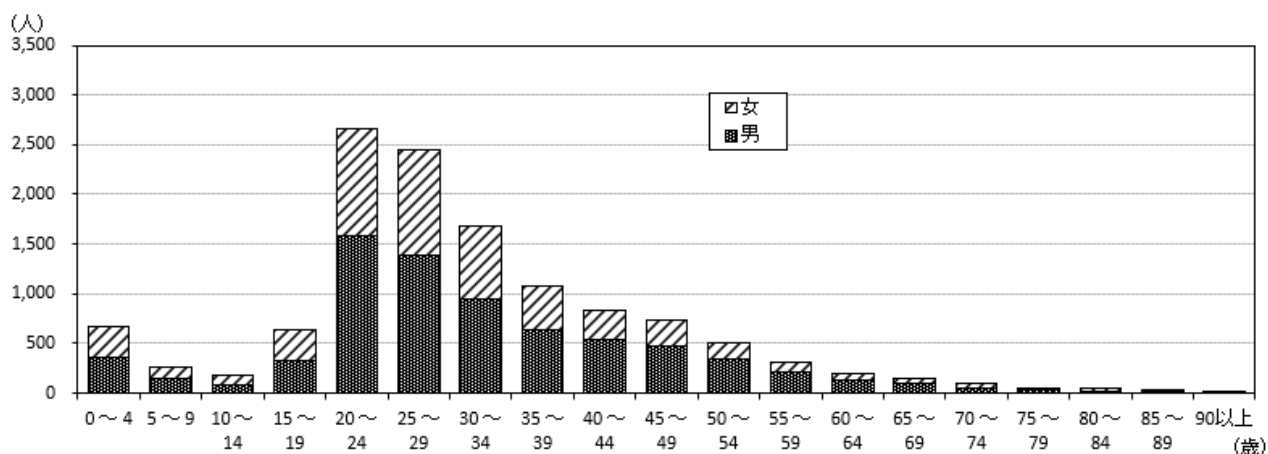

2 年齢・男女別人口

(1) 年齢（5歳階級）別人口

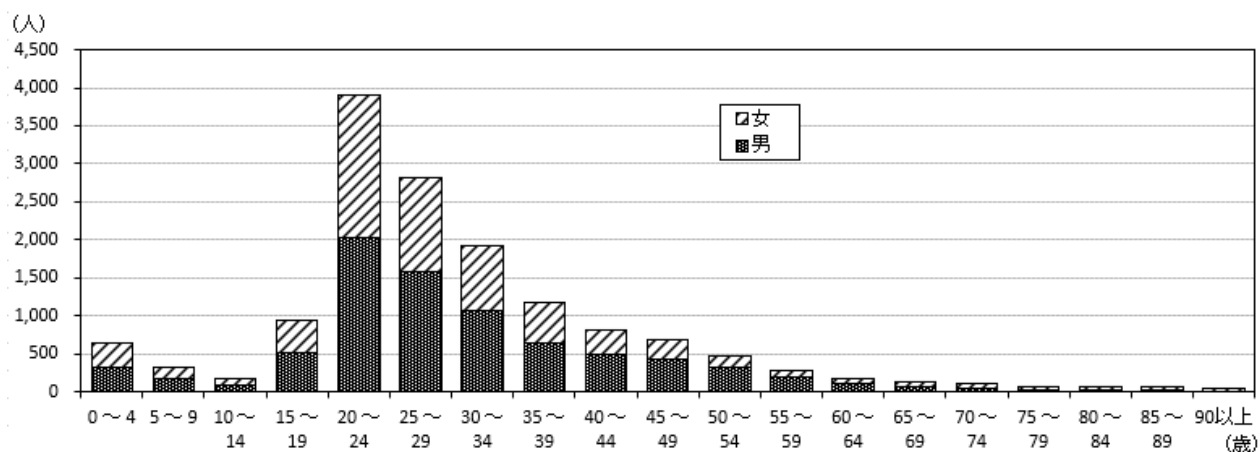
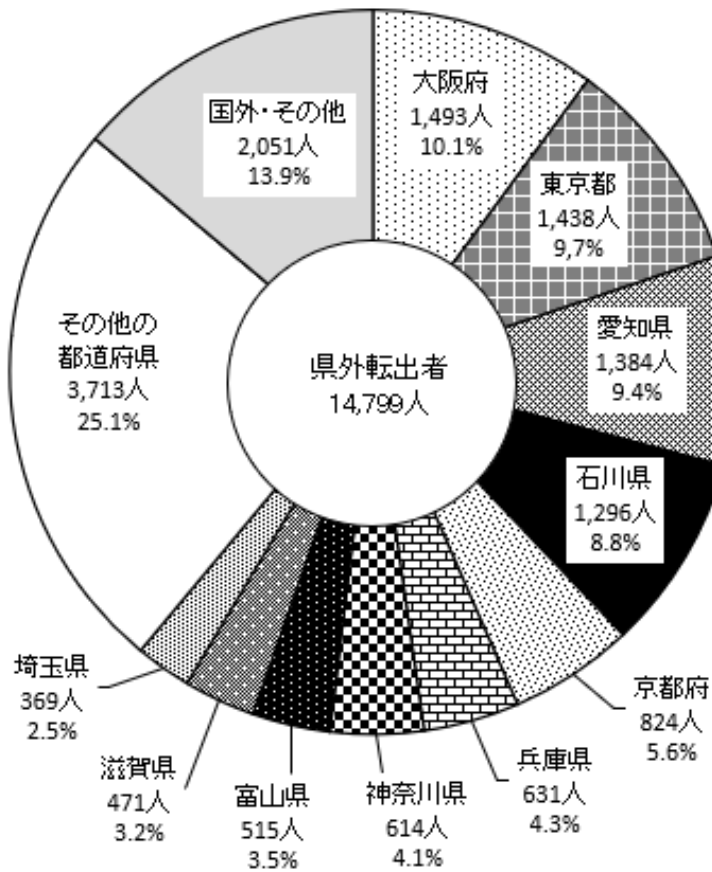
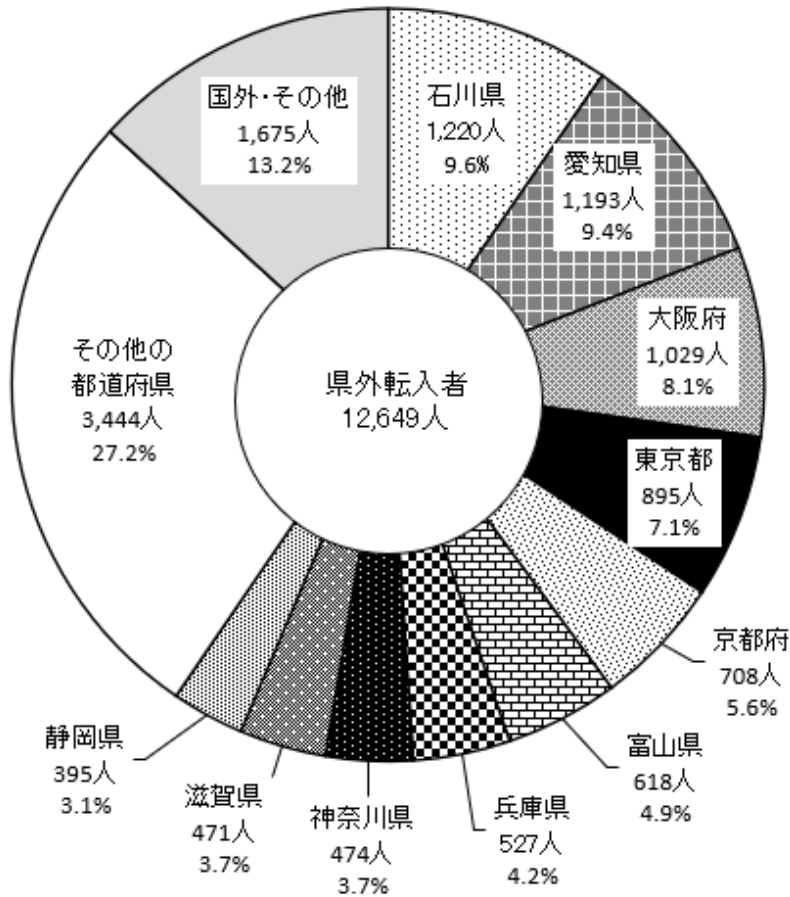
福井県の人口を年齢5歳階級別にみると、70～74歳が62,920人と最も多く、次いで45～49歳55,232人、50～54歳51,114人の順となっている。

人口ピラミッドをみると、昭和22～24年（現71～73歳）の第1次ベビーブーム期までは若年層ほど人口が多い「富士山型」をしていたが、出生数の減少に伴い「つぼ型」に変化した。その後、昭和46～49年（現46～49歳）の第2次ベビーブーム期を経て出生数が再び減少し、現在は68～73歳と44～50歳を中心とした2つの膨らみを持つ「逆ひょうたん型」となっている。

人口を男女別にみると、男性が371,049人、女性が389,160人であり、女性が男性より18,111人多く、人口性比（女性100人に対する男性の数）は95.3となっている。

表4 男女別年齢5歳階級別人口

(単位:人、%)

| 年齢 | 男女計 | 男 | 女 | 性比 | 年齢 | 男女計 | 男 | 女 | 性比 |
|-------|--------|--------|--------|-------|-------|---------|---------|---------|-------|
| 0～4 | 27,287 | 13,977 | 13,310 | 105.0 | 50～54 | 51,114 | 25,626 | 25,488 | 100.5 |
| 5～9 | 31,345 | 16,166 | 15,179 | 106.5 | 55～59 | 46,137 | 22,901 | 23,236 | 98.6 |
| 10～14 | 34,901 | 17,905 | 16,996 | 105.3 | 60～64 | 47,773 | 23,460 | 24,313 | 96.5 |
| 15～19 | 36,149 | 18,768 | 17,381 | 108.0 | 65～69 | 50,857 | 24,685 | 26,172 | 94.3 |
| 20～24 | 29,950 | 15,981 | 13,969 | 114.4 | 70～74 | 62,920 | 30,249 | 32,671 | 92.6 |
| 25～29 | 33,084 | 17,453 | 15,631 | 111.7 | 75～79 | 39,918 | 17,986 | 21,932 | 82.0 |
| 30～34 | 36,071 | 18,580 | 17,491 | 106.2 | 80～84 | 33,482 | 13,871 | 19,611 | 70.7 |
| 35～39 | 40,933 | 20,874 | 20,059 | 104.1 | 85～89 | 26,788 | 9,384 | 17,404 | 53.9 |
| 40～44 | 46,299 | 23,759 | 22,540 | 105.4 | 90～ | 19,318 | 4,950 | 14,368 | 34.5 |
| 45～49 | 55,232 | 28,124 | 27,108 | 103.7 | 合計 | 760,209 | 371,049 | 389,160 | 95.3 |

(注)年齢不詳 男女計10,651人、男6,350人、女4,301人を計に含む。

図9 福井県の人口ピラミッド（男女別各歳）

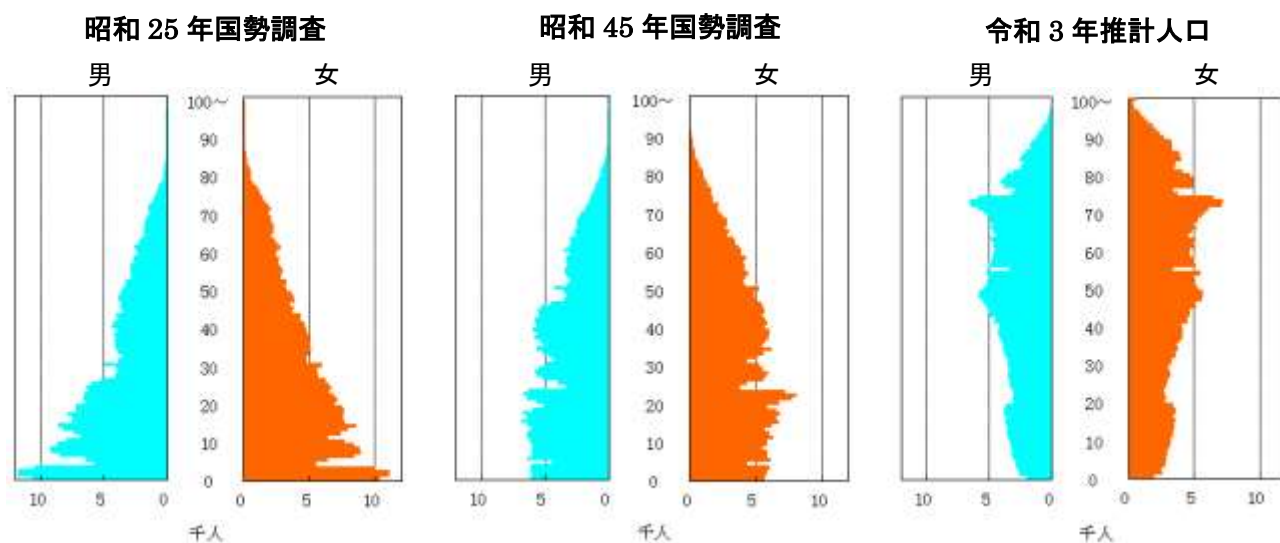

(2) 年齢（3区分）別人口

総人口を年齢3区分別にみると、令和3年の年少人口（0～14歳）は93,533人（12.5%）で、前年に比べて0.1ポイント減少、生産年齢人口（15～64歳）は422,742人（56.4%）であり、前年と比べて0.2ポイント減少した。老年人口（65歳以上）は233,283人（31.1%）であり、前年と比べて0.3ポイント増加した。

また、人口の高齢化の程度を示す指数である老年化指数（老年人口の年少人口に対する比率）は249.4となっており、平成7年に老年人口が初めて年少人口を上回って以降、毎年上昇を続けている。

図10 年齢（3区分）別人口の推移（平成元年～令和3年）



表5 年齢（3区分）別人口の推移（平成元年～令和3年）

| 区分 | 年齢構成別人口 | | | 構成割合 | | | 老年化指数 |
|------|---------|---------|---------|-------|--------|-------|-------|
| | 0～14歳 | 15～64歳 | 65歳以上 | 0～14歳 | 15～64歳 | 65歳以上 | |
| 平成元年 | 160,475 | 546,131 | 117,337 | 19.5 | 66.3 | 14.2 | 73.1 |
| 2※ | 155,998 | 545,297 | 121,940 | 18.9 | 66.2 | 14.8 | 78.2 |
| 3 | 152,112 | 545,414 | 127,055 | 18.4 | 66.1 | 15.4 | 83.5 |
| 4 | 148,626 | 545,024 | 131,865 | 18.0 | 66.0 | 16.0 | 88.7 |
| 5 | 145,617 | 545,144 | 136,799 | 17.6 | 65.9 | 16.5 | 93.9 |
| 6 | 143,479 | 544,816 | 142,022 | 17.3 | 65.6 | 17.1 | 99.0 |
| 7※ | 140,593 | 539,592 | 146,728 | 17.0 | 65.3 | 17.7 | 104.4 |
| 8 | 138,624 | 537,615 | 151,927 | 16.7 | 64.9 | 18.3 | 109.6 |
| 9 | 136,966 | 535,779 | 156,516 | 16.5 | 64.6 | 18.9 | 114.3 |
| 10 | 134,951 | 534,162 | 161,233 | 16.3 | 64.3 | 19.4 | 119.5 |
| 11 | 132,658 | 533,185 | 165,296 | 16.0 | 64.2 | 19.9 | 124.6 |
| 12※ | 130,143 | 529,017 | 169,489 | 15.7 | 63.8 | 20.5 | 130.2 |
| 13 | 128,279 | 525,455 | 174,473 | 15.5 | 63.4 | 21.1 | 136.0 |
| 14 | 126,329 | 523,198 | 178,463 | 15.3 | 63.2 | 21.6 | 141.3 |
| 15 | 124,528 | 520,980 | 181,307 | 15.1 | 63.0 | 21.9 | 145.6 |
| 16 | 122,588 | 520,112 | 182,885 | 14.8 | 63.0 | 22.2 | 149.2 |
| 17※ | 120,745 | 513,858 | 185,501 | 14.7 | 62.7 | 22.6 | 153.6 |
| 18 | 119,297 | 509,209 | 188,981 | 14.6 | 62.3 | 23.1 | 158.4 |
| 19 | 118,031 | 503,513 | 193,166 | 14.5 | 61.8 | 23.7 | 163.7 |
| 20 | 116,860 | 497,371 | 196,760 | 14.4 | 61.3 | 24.3 | 168.4 |
| 21 | 115,447 | 491,666 | 199,988 | 14.3 | 60.9 | 24.8 | 173.2 |
| 22※ | 112,192 | 485,409 | 200,942 | 14.0 | 60.8 | 25.2 | 179.1 |
| 23 | 110,816 | 484,729 | 199,900 | 13.9 | 60.9 | 25.1 | 180.4 |
| 24 | 109,166 | 476,832 | 205,358 | 13.8 | 60.3 | 26.0 | 188.1 |
| 25 | 107,644 | 467,096 | 211,981 | 13.7 | 59.4 | 26.9 | 196.9 |
| 26 | 105,932 | 457,563 | 218,367 | 13.5 | 58.5 | 27.9 | 206.1 |
| 27※ | 102,986 | 451,409 | 222,408 | 13.3 | 58.1 | 28.6 | 216.0 |
| 28 | 101,322 | 444,857 | 226,116 | 13.1 | 57.6 | 29.3 | 223.2 |
| 29 | 99,805 | 439,896 | 228,691 | 13.0 | 57.2 | 29.8 | 229.1 |
| 30 | 98,058 | 435,182 | 230,554 | 12.8 | 57.0 | 30.2 | 235.1 |
| 令和元年 | 96,407 | 429,898 | 231,500 | 12.7 | 56.7 | 30.5 | 240.1 |
| 2※ | 95,544 | 427,984 | 232,684 | 12.6 | 56.6 | 30.8 | 243.5 |
| 3 | 93,533 | 422,742 | 233,283 | 12.5 | 56.4 | 31.1 | 249.4 |

(注1) 平成元年から平成6年は、年齢不詳を年齢構成別人口に含めている。

(注2) 平成7年以降の構成割合は、年齢不詳を除いて算出している。

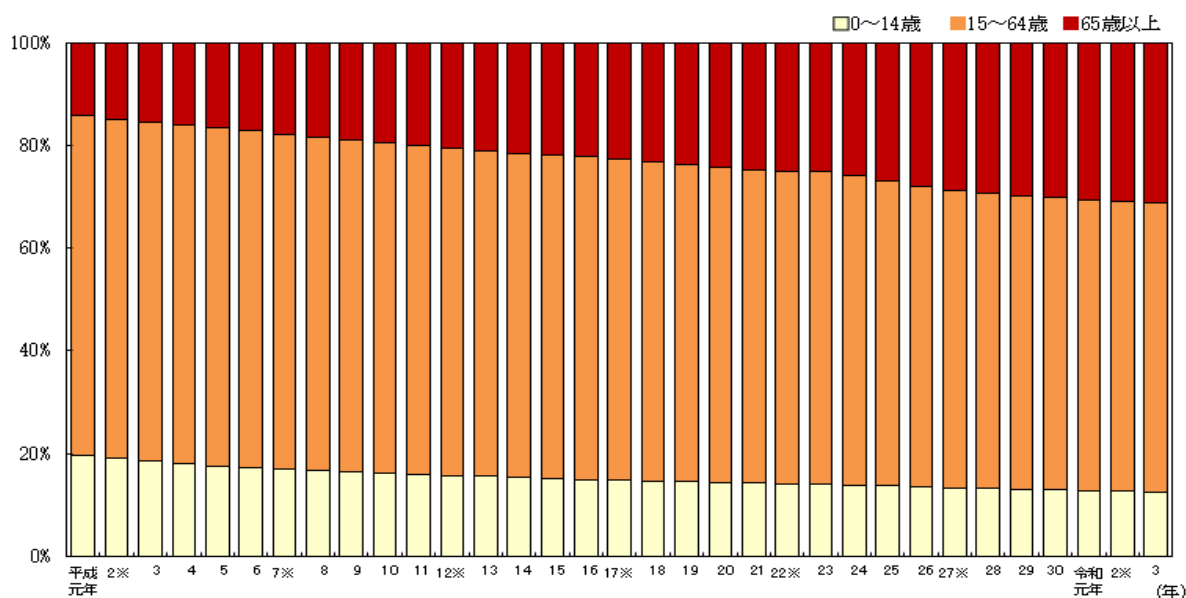
【※は国勢調査結果】

3 世帯数 293,092 世帯（令和3年10月1日現在）

福井県の総世帯数は293,092世帯であり、前年と比べ1,430世帯(0.49%)増加した。また、1世帯当たり人員は2.59人であり、前年と比べ0.04人の減少となり、核家族や単身世帯の増加に伴い毎年減少を続けている。

図11 世帯数の推移（平成元年～令和3年）



表6 世帯数の推移（平成元年～令和3年）

(単位: 世帯、人、%)

| 区分 | 世帯数 | 増減数 | 増減率 | 1世帯当たり人員 |
|------|---------|---------|--------|----------|
| 平成元年 | 232,532 | 1,867 | 0.81 | 3.54 |
| 2※ | 234,192 | 1,660 | 0.71 | 3.52 |
| 3 | 236,662 | 2,470 | 1.05 | 3.48 |
| 4 | 238,960 | 2,298 | 0.97 | 3.45 |
| 5 | 241,865 | 2,905 | 1.22 | 3.42 |
| 6 | 244,821 | 2,956 | 1.22 | 3.39 |
| 7※ | 246,911 | 2,090 | 0.85 | 3.35 |
| 8 | 249,750 | 2,839 | 1.15 | 3.32 |
| 9 | 252,714 | 2,964 | 1.19 | 3.28 |
| 10 | 255,684 | 2,970 | 1.18 | 3.25 |
| 11 | 259,040 | 3,356 | 1.31 | 3.21 |
| 12※ | 259,612 | 572 | 0.22 | 3.19 |
| 13 | 261,845 | 2,233 | 0.86 | 3.16 |
| 14 | 264,393 | 2,548 | 0.97 | 3.13 |
| 15 | 266,603 | 2,210 | 0.84 | 3.10 |
| 16 | 268,671 | 2,068 | 0.78 | 3.07 |
| 17※ | 269,577 | 906 | 0.34 | 3.05 |
| 18 | 271,810 | 2,233 | 0.83 | 3.01 |
| 19 | 273,552 | 1,742 | 0.64 | 2.98 |
| 20 | 274,817 | 1,265 | 0.46 | 2.96 |
| 21 | 275,759 | 942 | 0.34 | 2.93 |
| 22※ | 275,599 | △ 160 | △ 0.06 | 2.93 |
| 23 | 277,218 | 1,619 | 0.59 | 2.90 |
| 24 | 276,183 | △ 1,035 | △ 0.37 | 2.89 |
| 25 | 277,510 | 1,327 | 0.48 | 2.86 |
| 26 | 279,774 | 2,264 | 0.82 | 2.82 |
| 27※ | 279,687 | △ 87 | △ 0.03 | 2.81 |
| 28 | 281,612 | 1,925 | 0.69 | 2.78 |
| 29 | 284,100 | 2,488 | 0.88 | 2.74 |
| 30 | 286,392 | 2,292 | 0.81 | 2.70 |
| 令和元年 | 288,356 | 1,964 | 0.69 | 2.66 |
| 2※ | 291,662 | 3,306 | 1.15 | 2.63 |
| 3 | 293,092 | 1,430 | 0.49 | 2.59 |

【※は国勢調査結果】

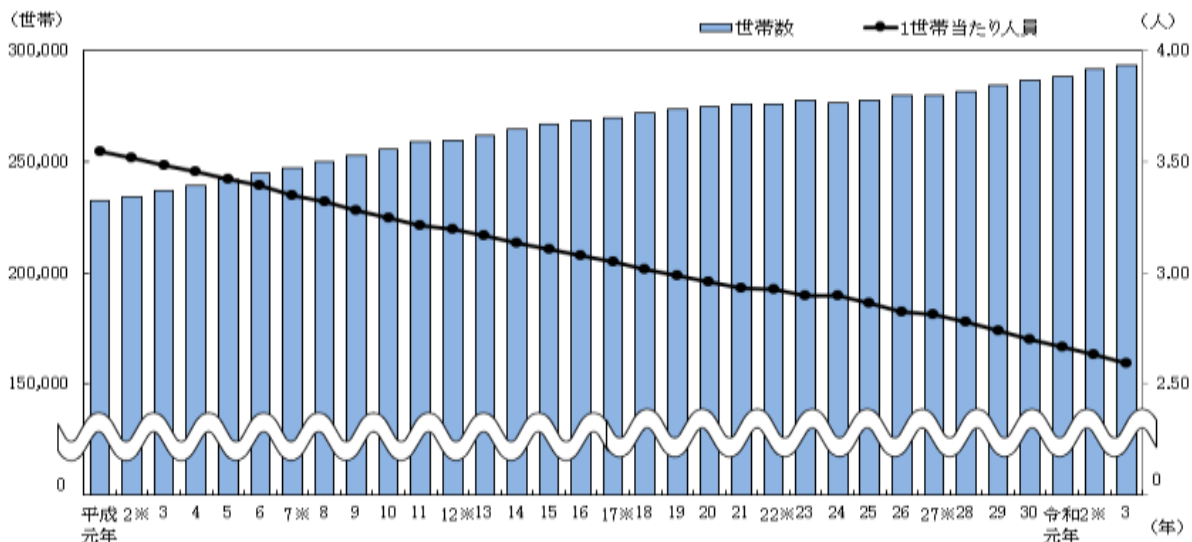
4 市町人口

人口が最も多いのは福井市の 260,507 人であり、県全体の 34.3%を占める。次いで坂井市 87,698 人、越前市 80,288 人となっている。

(1) 人口増減

人口が増加したのは鯖江市のみであり、他の 16 市町は昨年比べ人口が減少した。

人口増減率は、鯖江市が 0.12%と最も高く、次いでおおい町 Δ 0.33%、越前市 Δ 0.40%となっている。最も減少率が高いのは池田町の Δ 3.10%であり、次いで若狭町 Δ 2.06%、大野市 Δ 2.02%となっている。

広域圏単位でみると、すべての広域圏で減少しており、最も減少率が高いのは奥越の Δ 1.93%であり、次いで嶺南 Δ 1.20%となっている

表7 地区・市町別人口および増減率

(単位:人、%)

| | 人口 | 増減数 | 増減率 |
|------|---------|----------------|---------------|
| 県計 | 760,209 | Δ 6,654 | Δ 0.87 |
| 福井地区 | 279,328 | Δ 1,965 | Δ 0.70 |
| 福井市 | 260,507 | Δ 1,821 | Δ 0.69 |
| 永平寺町 | 18,821 | Δ 144 | Δ 0.76 |
| 坂井地区 | 114,840 | Δ 1,165 | Δ 1.00 |
| あわら市 | 27,142 | Δ 382 | Δ 1.39 |
| 坂井市 | 87,698 | Δ 783 | Δ 0.88 |
| 奥越地区 | 52,404 | Δ 1,032 | Δ 1.93 |
| 大野市 | 30,654 | Δ 632 | Δ 2.02 |
| 勝山市 | 21,750 | Δ 400 | Δ 1.81 |
| 丹南地区 | 180,579 | Δ 877 | Δ 0.48 |
| 鯖江市 | 68,387 | 85 | 0.12 |
| 越前市 | 80,288 | Δ 323 | Δ 0.40 |
| 池田町 | 2,348 | Δ 75 | Δ 3.10 |
| 南越前町 | 9,801 | Δ 201 | Δ 2.01 |
| 越前町 | 19,755 | Δ 363 | Δ 1.80 |
| 嶺南地区 | 133,058 | Δ 1,615 | Δ 1.20 |
| 敦賀市 | 63,634 | Δ 630 | Δ 0.98 |
| 小浜市 | 28,653 | Δ 338 | Δ 1.17 |
| 美浜町 | 8,998 | Δ 181 | Δ 1.97 |
| 高浜町 | 10,175 | Δ 151 | Δ 1.46 |
| おおい町 | 7,884 | Δ 26 | Δ 0.33 |
| 若狭町 | 13,714 | Δ 289 | Δ 2.06 |

図12 市町別人口増減率（その1）



図 1 3 市町別人口増減率（その 2）



(2) 自然動態

自然増減率はすべての市町でマイナスとなり、最も減少率が低いのは鯖江市の $\Delta 0.24\%$ であり、次いで福井市 $\Delta 0.46\%$ 、敦賀市 $\Delta 0.48\%$ となっている。最も減少率が高いのは池田町の $\Delta 1.73\%$ であり、次いで若狭町 $\Delta 1.20\%$ 、大野市 $\Delta 1.11\%$ となっている。

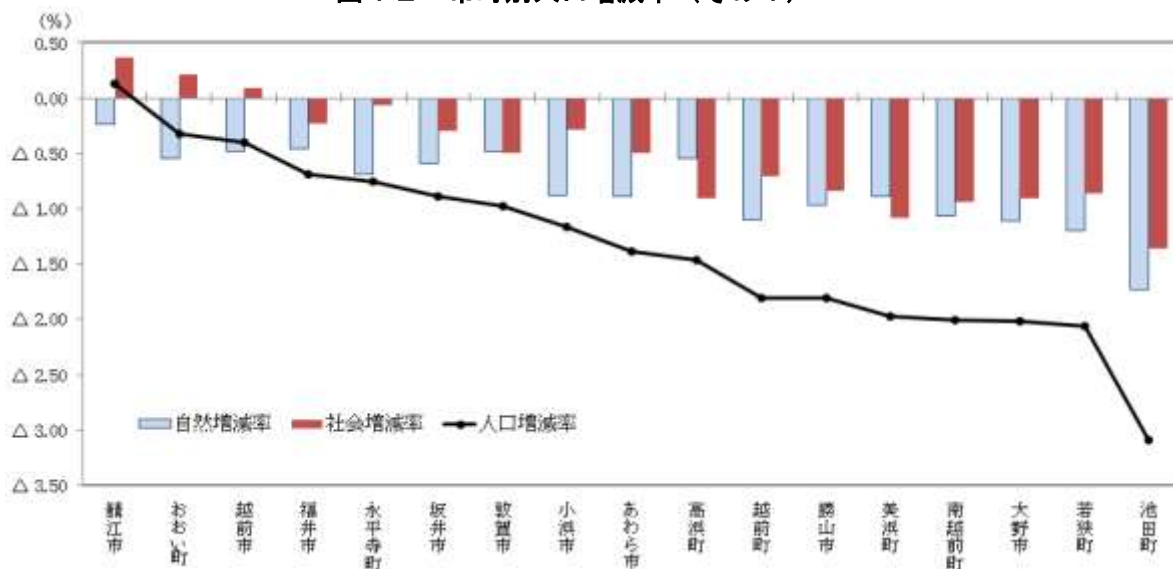
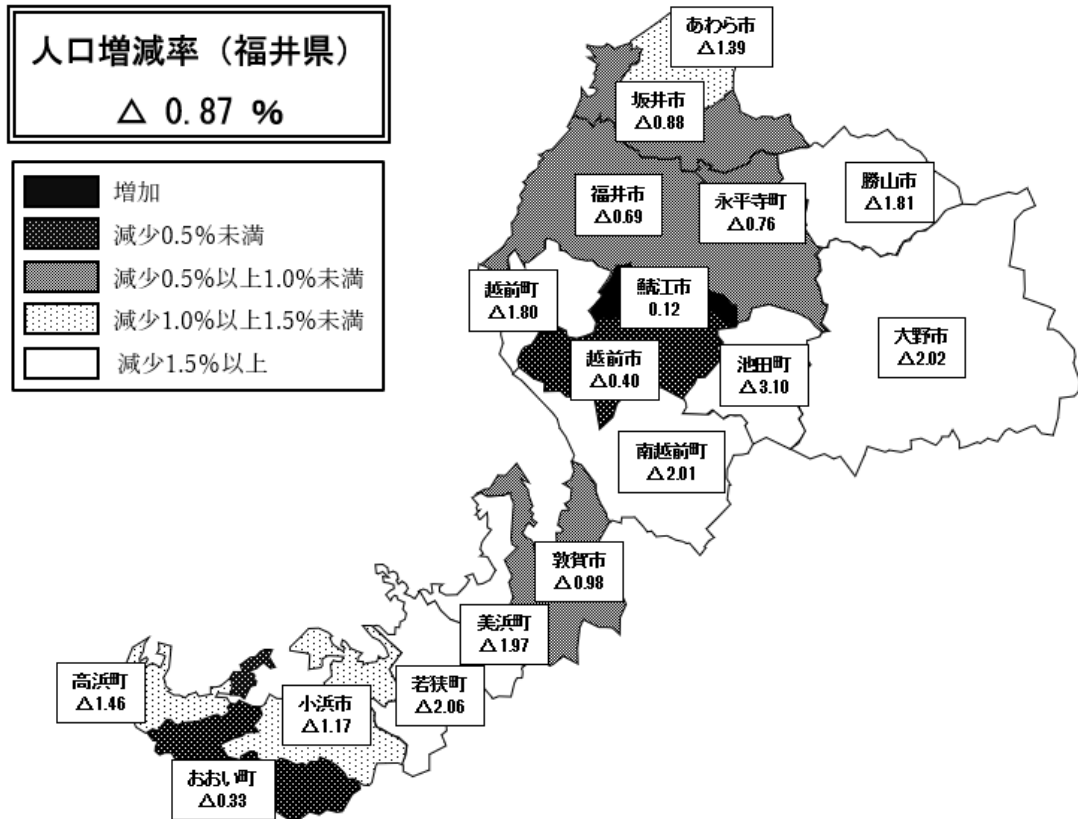
出生率は、おおい町が 0.82% と最も高く、次いで鯖江市が 0.78% 、福井市が 0.72% となっている。最も低いのは池田町の 0.45% であり、次いであわら市 0.53% 、大野市 0.54% となっている。

死亡率は、池田町が 2.19% と最も高く、次いで若狭町 1.86% 、大野市 1.65% となっている。最も低いのは鯖江市の 1.02% であり、次いで福井市 1.18% 、敦賀市 1.19% となっている。

図 1 4 市町別自然増減率

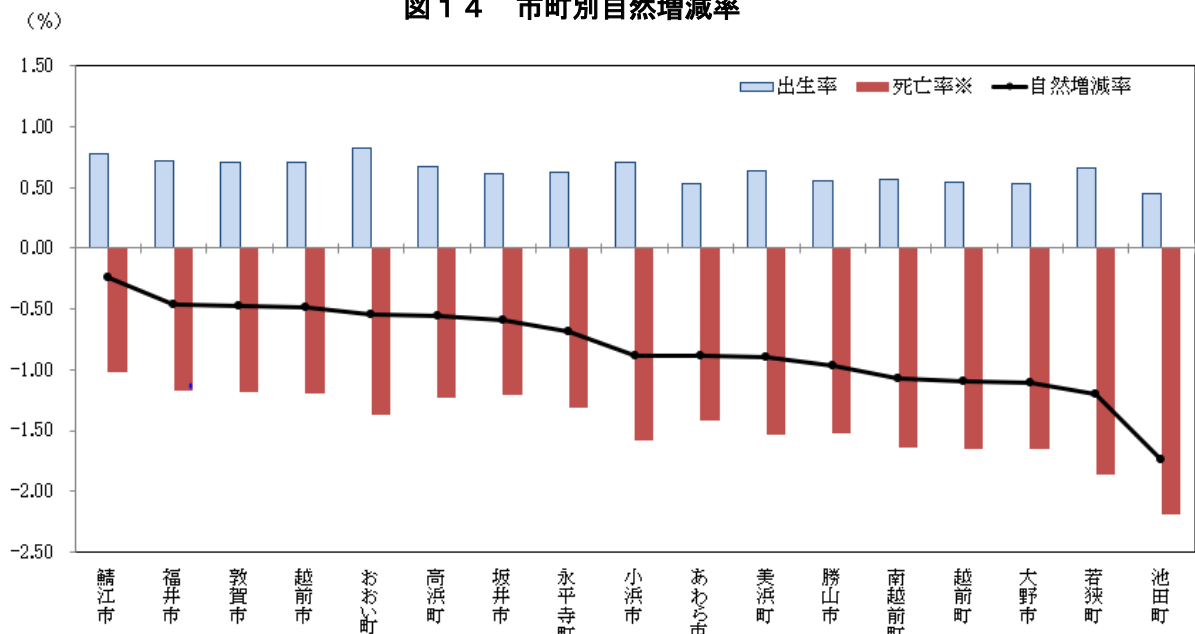

※死亡率は、人口減少の要因としてマイナスで表記した。

(3) 社会動態

社会増減率がプラス（＝転入超過）になったのは3市町であり、最も高いのは鯖江市が0.36%、次いでおおい町が0.21%、越前市0.08%となった。他の14市町はマイナス（＝転出超過）になっており、最も低いのは池田町の△1.36%であり、次いで美浜町△1.08%、南越前町△0.94%となった。

転入率は、越前市が3.97%と最も高く、次いでおおい町が3.44%、高浜町3.41%となっている。最も低いのは南越前町の1.46%であり、次いで勝山市1.58%、若狭町1.87%となっている。

転出率は、高浜町が4.32%と最も高く、次いで美浜町3.99%、越前市3.89%となっている。最も低いのは、南越前町の2.40%であり、次いで勝山市2.42%、若狭町2.74%となっている。

図15 市町別社会増減率

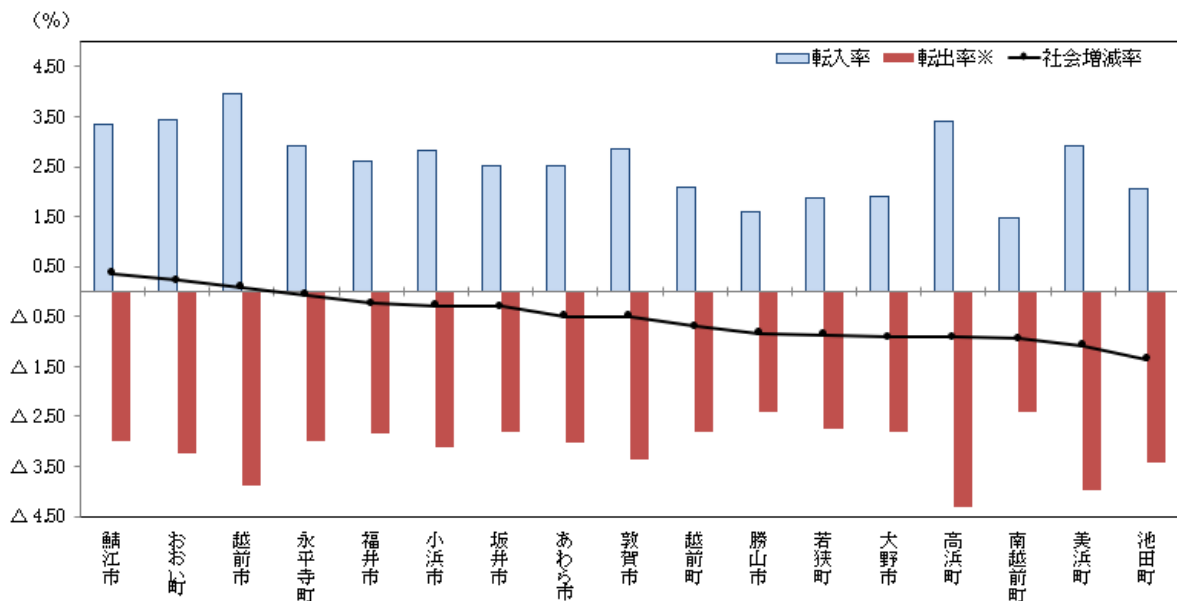

※転出率は、人口減少の要因としてマイナスで表記した。

(4) 人口密度

面積1km²当たりの人口密度は、鯖江市が808.5人であり最も高く、次いで福井市485.6人、坂井市418.3人となっている。最も低いのは池田町の12.1人であり、次いで南越前町28.5人、大野市35.1人となっている。

図16 市町別人口密度

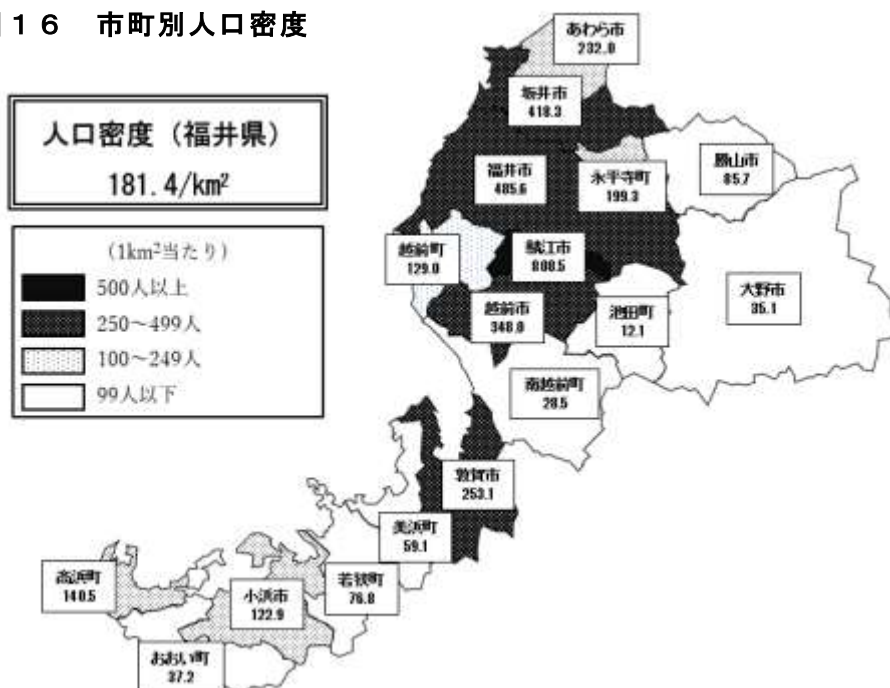

(5) 年齢（3区分）別人口

年少人口（0～14歳）の割合が最も高いのは鯖江市の13.9%であり、次いでおおい町13.7%、坂井市13.0%となっている。最も低いのは池田町の8.0%であり、次いで大野市、美浜町が10.6%となっている。

生産年齢人口（15～64歳）の割合が最も高いのは永平寺町の58.3%であり、次いで鯖江市58.2%、越前市、坂井市が57.6%となっている。最も低いのは池田町の47.5%であり、次いで南越前町50.1%、若狭町50.7%となっている。

老年人口（65歳以上）の割合が最も高いのは池田町の44.5%であり、次いで南越前町38.5%、大野市38.3%となっている。最も低いのは鯖江市の27.8%であり、次いで坂井市29.5%、福江市29.8%となっている。

老年化指数（老年人口の年少人口に対する比率）が最も高いのは池田町の555.9であり、次いで大野市362.6、美浜町348.1となっている。最も低いのは鯖江市の199.9であり、次いで坂井市227.4、福江市234.2となっている。

図17 市町別年齢（3区分）別人口の割合



図18 市町別老年化指数



(6) 世帯数

世帯数が最も多いのは福井市の105,147世帯であり、県全体の35.9%を占めている。次いで坂井市31,305世帯、越前市29,975世帯となっている。

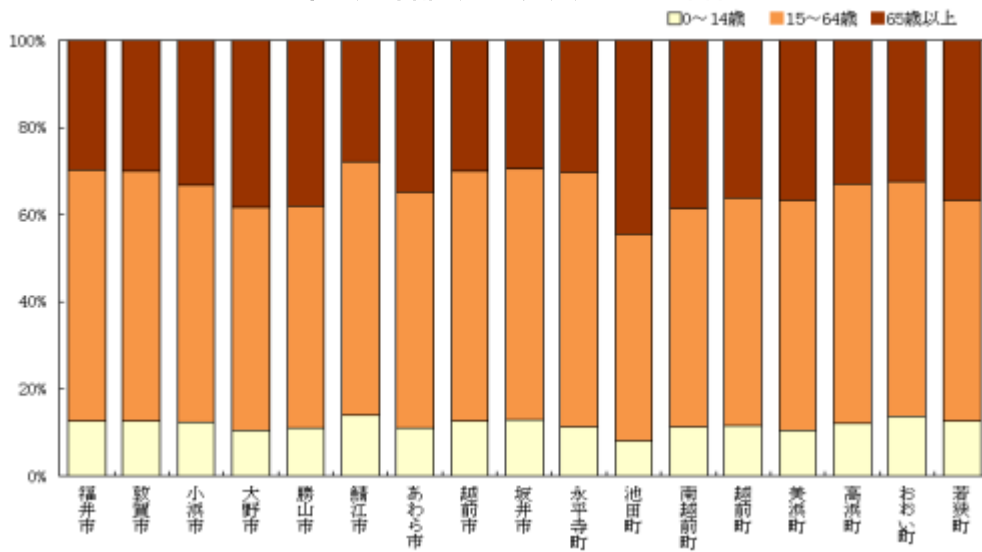
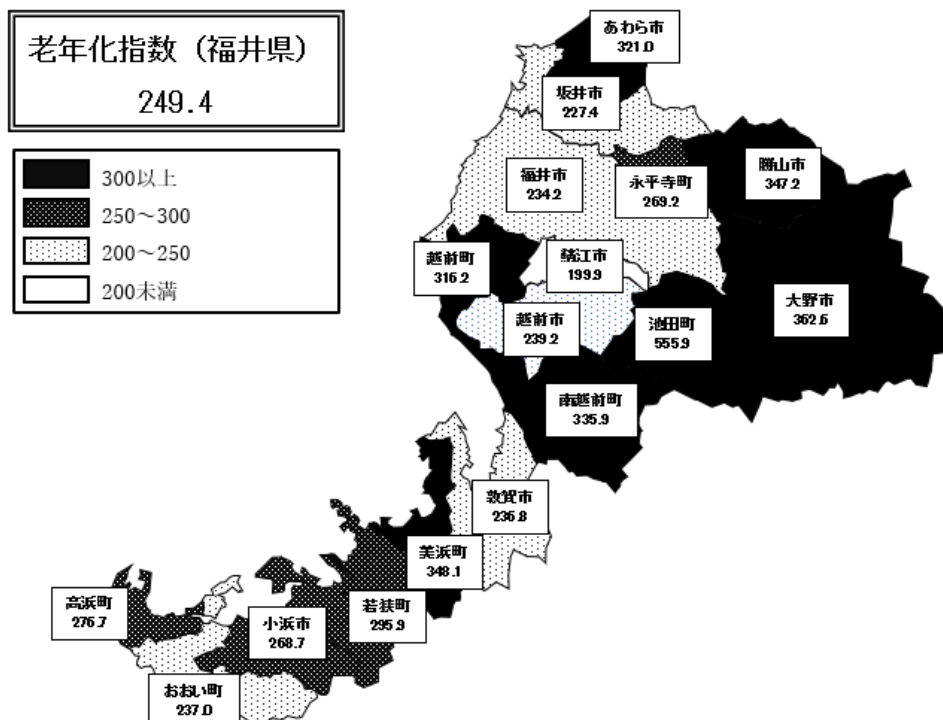
増減率は、鯖江市が1.59%と最も高く、次いで越前市1.15%、坂井市0.77%となっている。最も低いのは、池田町の△1.16%であり、次いで勝山市△1.10%、若狭町△0.81%となっている。

1世帯当たり人員が最も多いのは、越前町の3.03人であり、次いで南越前町3.01人、勝山市2.92人となっている。最も少ないのは、高浜町、敦賀市の2.28人であり、次いで小浜市2.38人となっている。

表8 市町別世帯数

| (単位:世帯、%) | | | |
|-----------|---------|-------|-------|
| | 世帯数 | 増減数 | 増減率 |
| 県計 | 293,092 | 1,430 | 0.49 |
| 福井市 | 105,147 | 677 | 0.65 |
| 敦賀市 | 27,887 | 38 | 0.14 |
| 小浜市 | 12,060 | △22 | △0.18 |
| 大野市 | 10,803 | △65 | △0.60 |
| 勝山市 | 7,441 | △83 | △1.10 |
| 鯖江市 | 24,295 | 380 | 1.59 |
| あわら市 | 9,946 | 13 | 0.13 |
| 越前市 | 29,975 | 341 | 1.15 |
| 坂井市 | 31,305 | 238 | 0.77 |
| 永平寺町 | 7,340 | 55 | 0.75 |
| 池田町 | 937 | △11 | △1.16 |
| 南越前町 | 3,261 | △5 | △0.15 |
| 越前町 | 6,528 | △53 | △0.81 |
| 美浜町 | 3,720 | △25 | △0.67 |
| 高浜町 | 4,472 | △28 | △0.62 |
| おおい町 | 3,184 | 19 | 0.60 |
| 若狭町 | 4,791 | △39 | △0.81 |

図19 市町別1世帯当たり人員

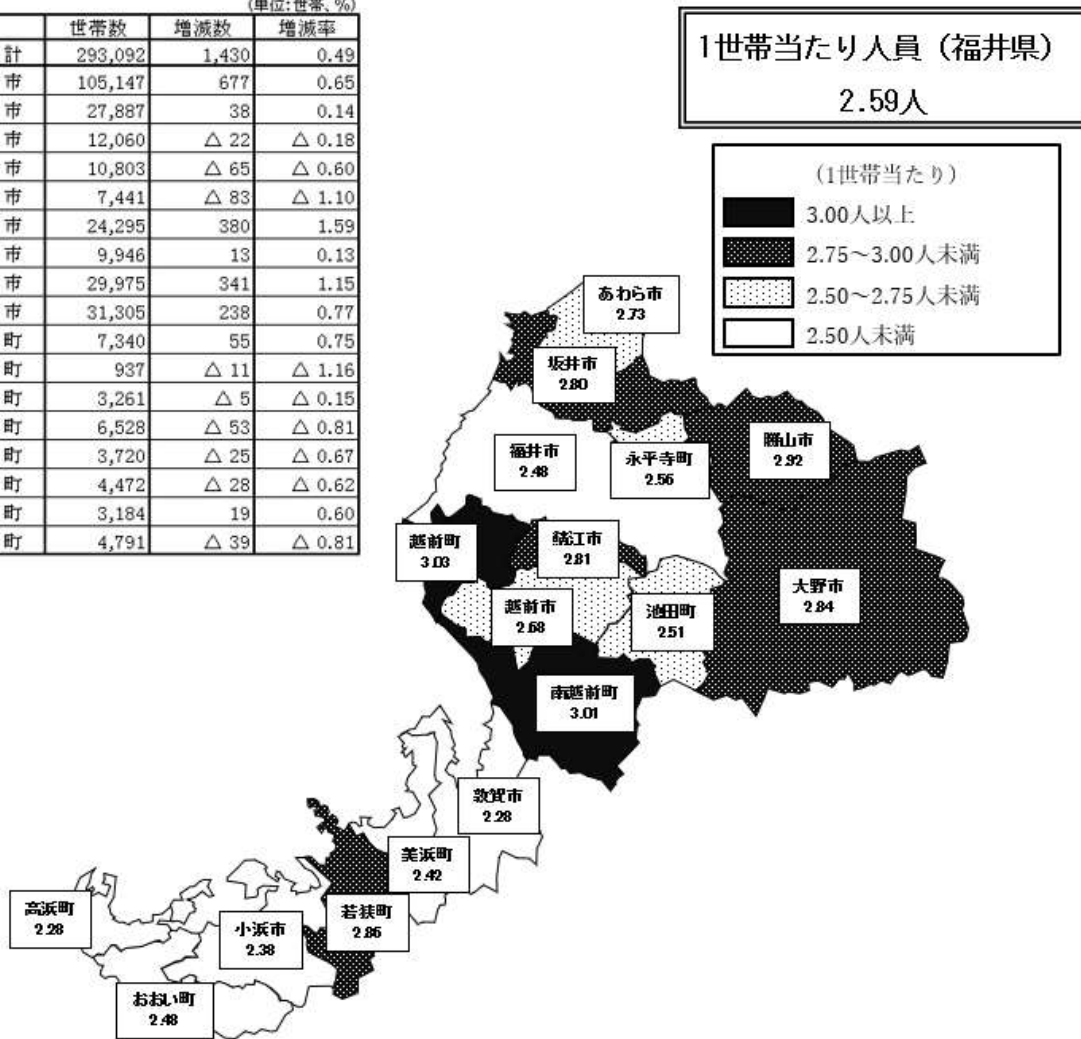

統計表

表1 市町別人口および世帯数

令和3年10月1日現在
(単位：人、世帯、%)

| 市町名 | 人 口 | | | 世帯数 | 性 比 女 100 | うち外国人数 | | |
|------|---------|---------|---------|---------|--------------|--------|-------|-------|
| | 総 数 | 男 | 女 | | | 総 数 | 男 | 女 |
| 県 計 | 760,209 | 371,049 | 389,160 | 293,092 | 95.3 | 13,673 | 6,190 | 7,483 |
| 福井市 | 260,507 | 127,134 | 133,373 | 105,147 | 95.3 | 3,566 | 1,501 | 2,065 |
| 敦賀市 | 63,634 | 31,466 | 32,168 | 27,887 | 97.8 | 693 | 284 | 409 |
| 小浜市 | 28,653 | 14,174 | 14,479 | 12,060 | 97.9 | 265 | 82 | 183 |
| 大野市 | 30,654 | 14,688 | 15,966 | 10,803 | 92.0 | 427 | 123 | 304 |
| 勝山市 | 21,750 | 10,423 | 11,327 | 7,441 | 92.0 | 229 | 52 | 177 |
| 鯖江市 | 68,387 | 33,368 | 35,019 | 24,295 | 95.3 | 996 | 454 | 542 |
| あわら市 | 27,142 | 12,920 | 14,222 | 9,946 | 90.8 | 449 | 199 | 250 |
| 越前市 | 80,288 | 39,552 | 40,736 | 29,975 | 97.1 | 4,951 | 2,556 | 2,395 |
| 坂井市 | 87,698 | 42,327 | 45,371 | 31,305 | 93.3 | 1,302 | 599 | 703 |
| 永平寺町 | 18,821 | 9,158 | 9,663 | 7,340 | 94.8 | 214 | 86 | 128 |
| 池田町 | 2,348 | 1,159 | 1,189 | 937 | 97.5 | 12 | 11 | 1 |
| 南越前町 | 9,801 | 4,709 | 5,092 | 3,261 | 92.5 | 59 | 27 | 32 |
| 越前町 | 19,755 | 9,557 | 10,198 | 6,528 | 93.7 | 158 | 100 | 58 |
| 美浜町 | 8,998 | 4,521 | 4,477 | 3,720 | 101.0 | 66 | 15 | 51 |
| 高浜町 | 10,175 | 5,348 | 4,827 | 4,472 | 110.8 | 143 | 44 | 99 |
| おおい町 | 7,884 | 3,956 | 3,928 | 3,184 | 100.7 | 62 | 6 | 56 |
| 若狭町 | 13,714 | 6,589 | 7,125 | 4,791 | 92.5 | 81 | 51 | 30 |

表2 人口の推移

| | 人 口 | | | 増 減 数 | | | 増 減 率 | | | 人口密度 (人/Km ²) | 外国人人数 (左記人口総数の内数) |
|--------|---------|---------|---------|---------|---------|---------|--------|--------|--------|------------------------------|----------------------|
| | 総 数 | 男 | 女 | 総 数 | 男 | 女 | 総 数 | 男 | 女 | | |
| ※昭和55年 | 794,354 | 384,269 | 410,085 | 3,066 | 1,416 | 1,650 | 0.39 | 0.37 | 0.40 | 189 | …… |
| 56 | 797,231 | 385,630 | 411,601 | 2,877 | 1,361 | 1,516 | 0.36 | 0.35 | 0.37 | 190 | …… |
| 57 | 800,911 | 387,441 | 413,470 | 3,680 | 1,811 | 1,869 | 0.46 | 0.47 | 0.45 | 191 | …… |
| 58 | 805,277 | 389,489 | 415,788 | 4,366 | 2,048 | 2,318 | 0.55 | 0.53 | 0.56 | 192 | …… |
| 59 | 808,774 | 391,156 | 417,618 | 3,497 | 1,667 | 1,830 | 0.43 | 0.43 | 0.44 | 192 | …… |
| ※60 | 817,633 | 397,115 | 420,518 | 8,859 | 5,959 | 2,900 | 1.10 | 1.52 | 0.69 | 195 | …… |
| 61 | 819,281 | 397,878 | 421,403 | 1,648 | 763 | 885 | 0.20 | 0.19 | 0.21 | 195 | …… |
| 62 | 821,521 | 398,824 | 422,697 | 2,240 | 946 | 1,294 | 0.27 | 0.24 | 0.31 | 196 | …… |
| 63 | 822,856 | 399,192 | 423,664 | 1,335 | 368 | 967 | 0.16 | 0.09 | 0.23 | 196 | …… |
| 平成元年 | 823,943 | 399,542 | 424,401 | 1,087 | 350 | 737 | 0.13 | 0.09 | 0.17 | 197 | …… |
| ※2 | 823,585 | 400,391 | 423,194 | △ 358 | 849 | △ 1,207 | △ 0.04 | 0.21 | △ 0.28 | 197 | 5,257 |
| 3 | 824,581 | 400,707 | 423,874 | 996 | 316 | 680 | 0.12 | 0.08 | 0.16 | 197 | 5,888 |
| 4 | 825,515 | 401,214 | 424,301 | 934 | 507 | 427 | 0.11 | 0.13 | 0.10 | 197 | 6,588 |
| 5 | 827,560 | 402,274 | 425,286 | 2,045 | 1,060 | 985 | 0.25 | 0.26 | 0.23 | 198 | 7,379 |
| 6 | 830,317 | 403,808 | 426,509 | 2,757 | 1,534 | 1,223 | 0.33 | 0.38 | 0.29 | 198 | 7,848 |
| ※7 | 826,996 | 401,860 | 425,136 | △ 3,321 | △ 1,948 | △ 1,373 | △ 0.40 | △ 0.48 | △ 0.32 | 197 | 7,593 |
| 8 | 828,249 | 402,582 | 425,667 | 1,253 | 722 | 531 | 0.15 | 0.18 | 0.12 | 198 | 7,886 |
| 9 | 829,344 | 403,074 | 426,270 | 1,095 | 492 | 603 | 0.13 | 0.12 | 0.14 | 198 | 8,548 |
| 10 | 830,429 | 403,525 | 426,904 | 1,085 | 451 | 634 | 0.13 | 0.11 | 0.15 | 198 | 9,091 |
| 11 | 831,222 | 403,734 | 427,488 | 793 | 209 | 584 | 0.10 | 0.05 | 0.14 | 198 | 9,681 |
| ※12 | 828,944 | 402,367 | 426,577 | △ 2,278 | △ 1,367 | △ 911 | △ 0.27 | △ 0.34 | △ 0.21 | 198 | 9,861 |
| 13 | 828,502 | 401,727 | 426,775 | △ 442 | △ 640 | 198 | △ 0.05 | △ 0.16 | 0.05 | 198 | 9,957 |
| 14 | 828,285 | 401,389 | 426,896 | △ 217 | △ 338 | 121 | △ 0.03 | △ 0.08 | 0.03 | 198 | 10,389 |
| 15 | 827,110 | 400,809 | 426,301 | △ 1,175 | △ 580 | △ 595 | △ 0.14 | △ 0.14 | △ 0.14 | 197 | 10,740 |
| 16 | 825,880 | 399,811 | 426,069 | △ 1,230 | △ 998 | △ 232 | △ 0.15 | △ 0.25 | △ 0.05 | 197 | 11,252 |
| ※17 | 821,592 | 397,271 | 424,321 | △ 4,288 | △ 2,540 | △ 1,748 | △ 0.52 | △ 0.64 | △ 0.41 | 196 | 10,803 |
| 18 | 818,975 | 396,245 | 422,730 | △ 2,617 | △ 1,026 | △ 1,591 | △ 0.32 | △ 0.26 | △ 0.37 | 195 | 10,733 |
| 19 | 816,198 | 394,832 | 421,366 | △ 2,777 | △ 1,413 | △ 1,364 | △ 0.34 | △ 0.36 | △ 0.32 | 195 | 10,665 |
| 20 | 812,479 | 393,088 | 419,391 | △ 3,719 | △ 1,744 | △ 1,975 | △ 0.46 | △ 0.44 | △ 0.47 | 194 | 10,241 |
| 21 | 808,589 | 391,116 | 417,473 | △ 3,890 | △ 1,972 | △ 1,918 | △ 0.48 | △ 0.50 | △ 0.46 | 193 | 9,377 |
| ※22 | 806,314 | 389,712 | 416,602 | △ 2,275 | △ 1,404 | △ 871 | △ 0.28 | △ 0.36 | △ 0.21 | 192 | 10,562 |
| 23 | 803,216 | 388,400 | 414,816 | △ 3,098 | △ 1,312 | △ 1,786 | △ 0.38 | △ 0.34 | △ 0.43 | 192 | 10,311 |
| 24 | 799,127 | 386,543 | 412,584 | △ 4,089 | △ 1,857 | △ 2,232 | △ 0.51 | △ 0.48 | △ 0.54 | 191 | 9,929 |
| 25 | 794,492 | 384,329 | 410,163 | △ 4,635 | △ 2,214 | △ 2,421 | △ 0.58 | △ 0.57 | △ 0.59 | 190 | 9,589 |
| 26 | 789,633 | 382,056 | 407,577 | △ 4,859 | △ 2,273 | △ 2,586 | △ 0.61 | △ 0.59 | △ 0.63 | 188 | 9,467 |
| ※27 | 786,740 | 381,474 | 405,266 | △ 2,893 | △ 582 | △ 2,311 | △ 0.37 | △ 0.15 | △ 0.57 | 188 | 9,448 |
| 28 | 782,232 | 379,430 | 402,802 | △ 4,508 | △ 2,044 | △ 2,464 | △ 0.57 | △ 0.54 | △ 0.61 | 187 | 9,836 |
| 29 | 778,329 | 377,757 | 400,572 | △ 3,903 | △ 1,673 | △ 2,230 | △ 0.50 | △ 0.44 | △ 0.55 | 186 | 10,986 |
| 30 | 773,731 | 375,790 | 397,941 | △ 4,598 | △ 1,967 | △ 2,631 | △ 0.59 | △ 0.52 | △ 0.66 | 185 | 11,988 |
| 令和元年 | 767,742 | 373,136 | 394,606 | △ 5,989 | △ 2,654 | △ 3,335 | △ 0.77 | △ 0.71 | △ 0.84 | 183 | 12,436 |
| ※2 | 766,863 | 373,973 | 392,890 | △ 879 | 837 | △ 1,716 | △ 0.11 | 0.22 | △ 0.43 | 183 | 13,796 |
| 3 | 760,209 | 371,049 | 389,160 | △ 6,654 | △ 2,924 | △ 3,730 | △ 0.87 | △ 0.78 | △ 0.95 | 181 | 13,673 |

【※は国勢調査結果】

表3 自然動態の推移

(単位：人、%)

| | 出生数 | | | 出生率 | 死亡数 | | | 死亡率 | 自然増減数 | | | 自然増減率 |
|--------|--------|-------|-------|------|-------|-------|-------|------|---------|---------|---------|--------|
| | 総数 | 男 | 女 | | 総数 | 男 | 女 | | 総数 | 男 | 女 | |
| ※昭和55年 | 10,971 | 5,619 | 5,352 | 1.39 | 5,792 | 3,062 | 2,730 | 0.73 | 5,179 | 2,557 | 2,622 | 0.65 |
| 56 | 10,199 | 5,224 | 4,975 | 1.28 | 5,890 | 3,013 | 2,877 | 0.74 | 4,309 | 2,211 | 2,098 | 0.54 |
| 57 | 10,098 | 5,120 | 4,978 | 1.27 | 5,611 | 2,968 | 2,643 | 0.70 | 4,487 | 2,152 | 2,335 | 0.56 |
| 58 | 10,399 | 5,325 | 5,074 | 1.30 | 5,745 | 3,074 | 2,671 | 0.72 | 4,654 | 2,251 | 2,403 | 0.58 |
| 59 | 10,345 | 5,311 | 5,034 | 1.28 | 5,854 | 3,069 | 2,785 | 0.73 | 4,491 | 2,242 | 2,249 | 0.56 |
| ※60 | 11,103 | 5,709 | 5,394 | 1.37 | 6,354 | 3,311 | 3,043 | 0.79 | 4,749 | 2,398 | 2,351 | 0.59 |
| 61 | 9,739 | 5,061 | 4,678 | 1.19 | 5,876 | 3,140 | 2,736 | 0.72 | 3,863 | 1,921 | 1,942 | 0.47 |
| 62 | 9,753 | 4,946 | 4,807 | 1.19 | 5,687 | 3,000 | 2,687 | 0.69 | 4,066 | 1,946 | 2,120 | 0.50 |
| 63 | 9,215 | 4,727 | 4,488 | 1.12 | 6,122 | 3,247 | 2,875 | 0.75 | 3,093 | 1,480 | 1,613 | 0.38 |
| 平成元年 | 9,246 | 4,767 | 4,479 | 1.12 | 6,202 | 3,265 | 2,937 | 0.75 | 3,044 | 1,502 | 1,542 | 0.37 |
| ※2 | 8,675 | 4,402 | 4,273 | 1.05 | 6,245 | 3,204 | 3,041 | 0.76 | 2,430 | 1,198 | 1,232 | 0.29 |
| 3 | 8,644 | 4,442 | 4,202 | 1.05 | 6,289 | 3,306 | 2,983 | 0.76 | 2,355 | 1,136 | 1,219 | 0.29 |
| 4 | 8,422 | 4,440 | 3,982 | 1.02 | 6,394 | 3,458 | 2,936 | 0.78 | 2,028 | 982 | 1,046 | 0.25 |
| 5 | 8,305 | 4,293 | 4,012 | 1.01 | 6,632 | 3,533 | 3,099 | 0.80 | 1,673 | 760 | 913 | 0.20 |
| 6 | 8,639 | 4,421 | 4,218 | 1.04 | 6,553 | 3,431 | 3,122 | 0.79 | 2,086 | 990 | 1,096 | 0.25 |
| ※7 | 8,441 | 4,422 | 4,019 | 1.02 | 6,709 | 3,511 | 3,198 | 0.81 | 1,732 | 911 | 821 | 0.21 |
| 8 | 8,404 | 4,346 | 4,058 | 1.02 | 6,671 | 3,453 | 3,218 | 0.81 | 1,733 | 893 | 840 | 0.21 |
| 9 | 8,347 | 4,233 | 4,114 | 1.01 | 7,001 | 3,606 | 3,395 | 0.85 | 1,346 | 627 | 719 | 0.16 |
| 10 | 8,245 | 4,227 | 4,018 | 0.99 | 6,826 | 3,645 | 3,181 | 0.82 | 1,419 | 582 | 837 | 0.17 |
| 11 | 8,226 | 4,177 | 4,049 | 0.99 | 7,091 | 3,794 | 3,297 | 0.85 | 1,135 | 383 | 752 | 0.14 |
| ※12 | 8,203 | 4,159 | 4,044 | 0.99 | 6,916 | 3,683 | 3,233 | 0.83 | 1,287 | 476 | 811 | 0.15 |
| 13 | 7,944 | 4,058 | 3,886 | 0.96 | 6,874 | 3,636 | 3,238 | 0.83 | 1,070 | 422 | 648 | 0.13 |
| 14 | 7,922 | 4,009 | 3,913 | 0.96 | 7,030 | 3,674 | 3,356 | 0.85 | 892 | 335 | 557 | 0.11 |
| 15 | 7,660 | 4,005 | 3,655 | 0.92 | 7,251 | 3,760 | 3,491 | 0.88 | 409 | 245 | 164 | 0.05 |
| 16 | 7,372 | 3,770 | 3,602 | 0.89 | 7,411 | 3,913 | 3,498 | 0.90 | △ 39 | △ 143 | 104 | △ 0.00 |
| ※17 | 7,287 | 3,746 | 3,541 | 0.88 | 7,731 | 4,039 | 3,692 | 0.94 | △ 444 | △ 293 | △ 151 | △ 0.05 |
| 18 | 7,266 | 3,746 | 3,520 | 0.88 | 7,862 | 4,082 | 3,780 | 0.96 | △ 596 | △ 336 | △ 260 | △ 0.07 |
| 19 | 7,265 | 3,733 | 3,532 | 0.89 | 7,765 | 4,014 | 3,751 | 0.95 | △ 500 | △ 281 | △ 219 | △ 0.06 |
| 20 | 7,316 | 3,768 | 3,548 | 0.90 | 8,210 | 4,167 | 4,043 | 1.01 | △ 894 | △ 399 | △ 495 | △ 0.11 |
| 21 | 7,202 | 3,688 | 3,514 | 0.89 | 8,172 | 4,130 | 4,042 | 1.01 | △ 970 | △ 442 | △ 528 | △ 0.12 |
| ※22 | 6,938 | 3,575 | 3,363 | 0.86 | 8,399 | 4,310 | 4,089 | 1.04 | △ 1,461 | △ 735 | △ 726 | △ 0.18 |
| 23 | 6,895 | 3,571 | 3,324 | 0.86 | 8,780 | 4,414 | 4,366 | 1.09 | △ 1,885 | △ 843 | △ 1,042 | △ 0.23 |
| 24 | 6,657 | 3,421 | 3,236 | 0.83 | 8,647 | 4,351 | 4,296 | 1.08 | △ 1,990 | △ 930 | △ 1,060 | △ 0.25 |
| 25 | 6,611 | 3,353 | 3,258 | 0.83 | 8,943 | 4,550 | 4,393 | 1.12 | △ 2,332 | △ 1,197 | △ 1,135 | △ 0.29 |
| 26 | 6,350 | 3,272 | 3,078 | 0.80 | 8,976 | 4,508 | 4,468 | 1.13 | △ 2,626 | △ 1,236 | △ 1,390 | △ 0.33 |
| ※27 | 6,415 | 3,317 | 3,098 | 0.81 | 8,911 | 4,432 | 4,479 | 1.13 | △ 2,496 | △ 1,115 | △ 1,381 | △ 0.32 |
| 28 | 6,125 | 3,160 | 2,965 | 0.78 | 9,038 | 4,523 | 4,515 | 1.15 | △ 2,913 | △ 1,363 | △ 1,550 | △ 0.37 |
| 29 | 5,978 | 3,067 | 2,911 | 0.76 | 9,446 | 4,740 | 4,706 | 1.21 | △ 3,468 | △ 1,673 | △ 1,795 | △ 0.44 |
| 30 | 5,823 | 2,971 | 2,852 | 0.75 | 9,411 | 4,668 | 4,743 | 1.21 | △ 3,588 | △ 1,697 | △ 1,891 | △ 0.46 |
| 令和元年 | 5,571 | 2,895 | 2,676 | 0.72 | 9,436 | 4,757 | 4,679 | 1.22 | △ 3,865 | △ 1,862 | △ 2,003 | △ 0.50 |
| ※2 | 5,511 | 2,805 | 2,706 | 0.72 | 9,377 | 4,617 | 4,760 | 1.22 | △ 3,866 | △ 1,812 | △ 2,054 | △ 0.50 |
| 3 | 5,204 | 2,657 | 2,547 | 0.68 | 9,708 | 4,816 | 4,892 | 1.27 | △ 4,504 | △ 2,159 | △ 2,345 | △ 0.59 |

【※は国勢調査結果】

表4 社会動態の推移

(単位：人、%)

| | 県外移動 | | | | 県内移動数 |
|--------|--------|--------|---------|--------|--------|
| | 転入者数 | 転出者数 | 社会増減数 | 社会増減率 | |
| ※昭和55年 | 15,496 | 16,740 | △ 1,244 | △ 0.16 | 12,815 |
| 56 | 14,414 | 16,846 | △ 2,432 | △ 0.31 | 12,899 |
| 57 | 15,798 | 16,605 | △ 807 | △ 0.10 | 11,923 |
| 58 | 16,273 | 16,561 | △ 288 | △ 0.04 | 11,667 |
| 59 | 15,088 | 16,082 | △ 994 | △ 0.12 | 11,205 |
| ※60 | 16,058 | 16,968 | △ 910 | △ 0.11 | 12,062 |
| 61 | 14,350 | 16,565 | △ 2,215 | △ 0.27 | 10,730 |
| 62 | 14,521 | 16,347 | △ 1,826 | △ 0.22 | 10,928 |
| 63 | 14,308 | 16,066 | △ 1,758 | △ 0.21 | 10,811 |
| 平成元年 | 14,476 | 16,433 | △ 1,957 | △ 0.24 | 11,059 |
| ※2 | 15,149 | 16,602 | △ 1,453 | △ 0.18 | 11,192 |
| 3 | 15,727 | 17,086 | △ 1,359 | △ 0.17 | 10,678 |
| 4 | 16,085 | 17,179 | △ 1,094 | △ 0.13 | 10,782 |
| 5 | 16,867 | 16,495 | 372 | 0.05 | 11,535 |
| 6 | 16,644 | 15,973 | 671 | 0.08 | 11,927 |
| ※7 | 16,791 | 16,110 | 681 | 0.08 | 12,517 |
| 8 | 16,257 | 16,737 | △ 480 | △ 0.06 | 12,578 |
| 9 | 16,528 | 16,779 | △ 251 | △ 0.03 | 13,094 |
| 10 | 16,289 | 16,623 | △ 334 | △ 0.04 | 12,463 |
| 11 | 16,246 | 16,588 | △ 342 | △ 0.04 | 12,021 |
| ※12 | 16,837 | 16,561 | 276 | 0.03 | 12,531 |
| 13 | 16,209 | 17,721 | △ 1,512 | △ 0.18 | 12,173 |
| 14 | 15,954 | 17,063 | △ 1,109 | △ 0.13 | 12,112 |
| 15 | 16,034 | 17,618 | △ 1,584 | △ 0.19 | 11,843 |
| 16 | 16,380 | 17,571 | △ 1,191 | △ 0.14 | 11,423 |
| ※17 | 16,060 | 17,327 | △ 1,267 | △ 0.15 | 11,202 |
| 18 | 14,691 | 16,712 | △ 2,021 | △ 0.25 | 10,383 |
| 19 | 13,938 | 16,215 | △ 2,277 | △ 0.28 | 10,091 |
| 20 | 13,271 | 16,096 | △ 2,825 | △ 0.35 | 10,080 |
| 21 | 12,726 | 15,646 | △ 2,920 | △ 0.36 | 10,030 |
| ※22 | 12,403 | 14,313 | △ 1,910 | △ 0.24 | 9,177 |
| 23 | 12,415 | 13,628 | △ 1,213 | △ 0.15 | 9,061 |
| 24 | 12,309 | 14,408 | △ 2,099 | △ 0.26 | 8,953 |
| 25 | 11,691 | 13,994 | △ 2,303 | △ 0.29 | 9,322 |
| 26 | 11,492 | 13,725 | △ 2,233 | △ 0.28 | 9,017 |
| ※27 | 12,110 | 13,883 | △ 1,773 | △ 0.22 | 9,076 |
| 28 | 12,298 | 13,893 | △ 1,595 | △ 0.20 | 8,767 |
| 29 | 13,192 | 13,627 | △ 435 | △ 0.06 | 8,699 |
| 30 | 13,406 | 14,416 | △ 1,010 | △ 0.13 | 8,954 |
| 令和元年 | 13,636 | 15,760 | △ 2,124 | △ 0.27 | 9,241 |
| ※2 | 13,115 | 14,312 | △ 1,197 | △ 0.16 | 8,999 |
| 3 | 12,649 | 14,799 | △ 2,150 | △ 0.28 | 8,538 |

【※は国勢調査結果】

表5 市町別自然動態・社会動態数（総数）

（単位：人）

| | 令和2年 10月1日 現在人口 | 人 口 動 態 | | | | | | | | | | 年間増減 | 令和3年 10月1日 現在人口 |
|------------|-----------------------|---------|---------|---------|---------|--------|--------|---------|----------|----------|---------|---------|-----------------------|
| | | 自 然 動 態 | | | 社 会 動 態 | | | | | | | | |
| | | 出 生 | 死 亡 | 増 減 | 県内転入 | 県外転入 | 転入計 | 県内転出 | 県外転出 | 転出計 | 増 減 | | |
| 県 計 | 766,863 | 5,204 | △ 9,708 | △ 4,504 | 8,538 | 12,649 | 21,187 | △ 8,538 | △ 14,799 | △ 23,337 | △ 2,150 | △ 6,654 | 760,209 |
| 福 井 市 | 262,328 | 1,879 | △ 3,083 | △ 1,204 | 2,557 | 4,283 | 6,840 | △ 2,320 | △ 5,137 | △ 7,457 | △ 617 | △ 1,821 | 260,507 |
| 敦 賀 市 | 64,264 | 455 | △ 763 | △ 308 | 543 | 1,292 | 1,835 | △ 534 | △ 1,623 | △ 2,157 | △ 322 | △ 630 | 63,634 |
| 小 浜 市 | 28,991 | 205 | △ 460 | △ 255 | 309 | 510 | 819 | △ 307 | △ 595 | △ 902 | △ 83 | △ 338 | 28,653 |
| 大 野 市 | 31,286 | 168 | △ 516 | △ 348 | 225 | 372 | 597 | △ 385 | △ 496 | △ 881 | △ 284 | △ 632 | 30,654 |
| 勝 山 市 | 22,150 | 123 | △ 337 | △ 214 | 195 | 155 | 350 | △ 290 | △ 246 | △ 536 | △ 186 | △ 400 | 21,750 |
| 鯖 江 市 | 68,302 | 531 | △ 695 | △ 164 | 1,155 | 1,140 | 2,295 | △ 992 | △ 1,054 | △ 2,046 | 249 | 85 | 68,387 |
| あ わ ら 市 | 27,524 | 145 | △ 390 | △ 245 | 335 | 358 | 693 | △ 376 | △ 454 | △ 830 | △ 137 | △ 382 | 27,142 |
| 越 前 市 | 80,611 | 573 | △ 964 | △ 391 | 876 | 2,324 | 3,200 | △ 920 | △ 2,212 | △ 3,132 | 68 | △ 323 | 80,288 |
| 坂 井 市 | 88,481 | 543 | △ 1,067 | △ 524 | 1,173 | 1,060 | 2,233 | △ 1,063 | △ 1,429 | △ 2,492 | △ 259 | △ 783 | 87,698 |
| 永 平 寺 町 | 18,965 | 118 | △ 249 | △ 131 | 330 | 224 | 554 | △ 268 | △ 299 | △ 567 | △ 13 | △ 144 | 18,821 |
| 池 田 町 | 2,423 | 11 | △ 53 | △ 42 | 21 | 29 | 50 | △ 48 | △ 35 | △ 83 | △ 33 | △ 75 | 2,348 |
| 南 越 前 町 | 10,002 | 57 | △ 164 | △ 107 | 73 | 73 | 146 | △ 141 | △ 99 | △ 240 | △ 94 | △ 201 | 9,801 |
| 越 前 町 | 20,118 | 110 | △ 331 | △ 221 | 279 | 143 | 422 | △ 323 | △ 241 | △ 564 | △ 142 | △ 363 | 19,755 |
| 美 浜 町 | 9,179 | 59 | △ 141 | △ 82 | 128 | 139 | 267 | △ 187 | △ 179 | △ 366 | △ 99 | △ 181 | 8,998 |
| 高 浜 町 | 10,326 | 70 | △ 127 | △ 57 | 80 | 272 | 352 | △ 117 | △ 329 | △ 446 | △ 94 | △ 151 | 10,175 |
| お お い 町 | 7,910 | 65 | △ 108 | △ 43 | 119 | 153 | 272 | △ 83 | △ 172 | △ 255 | 17 | △ 26 | 7,884 |
| 若 狭 町 | 14,003 | 92 | △ 260 | △ 168 | 140 | 122 | 262 | △ 184 | △ 199 | △ 383 | △ 121 | △ 289 | 13,714 |

表5 市町別自然動態・社会動態数（男）

（単位：人）

| | 令和2年 | 人 口 動 態 | | | | | | | | | | 年間増減 | 令和3年 |
|---------|---------|---------|---------|---------|---------|-------|--------|---------|---------|----------|-------|---------|---------|
| | 10月1日 | 自 然 動 態 | | | 社 会 動 態 | | | | | | | | 10月1日 |
| | 現在人口 | 出 生 | 死 亡 | 増 減 | 県内転入 | 県外転入 | 転入計 | 県内転出 | 県外転出 | 転出計 | 増 減 | | 現在人口 |
| 県 計 | 373,973 | 2,657 | △ 4,816 | △ 2,159 | 4,316 | 7,389 | 11,705 | △ 4,316 | △ 8,154 | △ 12,470 | △ 765 | △ 2,924 | 371,049 |
| 福 井 市 | 127,867 | 971 | △ 1,546 | △ 575 | 1,281 | 2,532 | 3,813 | △ 1,164 | △ 2,807 | △ 3,971 | △ 158 | △ 733 | 127,134 |
| 敦 賀 市 | 31,785 | 226 | △ 406 | △ 180 | 320 | 789 | 1,109 | △ 304 | △ 944 | △ 1,248 | △ 139 | △ 319 | 31,466 |
| 小 浜 市 | 14,317 | 107 | △ 230 | △ 123 | 170 | 325 | 495 | △ 177 | △ 338 | △ 515 | △ 20 | △ 143 | 14,174 |
| 大 野 市 | 14,997 | 82 | △ 245 | △ 163 | 117 | 170 | 287 | △ 182 | △ 251 | △ 433 | △ 146 | △ 309 | 14,688 |
| 勝 山 市 | 10,581 | 67 | △ 160 | △ 93 | 95 | 79 | 174 | △ 129 | △ 110 | △ 239 | △ 65 | △ 158 | 10,423 |
| 鯖 江 市 | 33,323 | 268 | △ 347 | △ 79 | 573 | 658 | 1,231 | △ 496 | △ 611 | △ 1,107 | 124 | 45 | 33,368 |
| あ わ ら 市 | 13,067 | 74 | △ 189 | △ 115 | 164 | 203 | 367 | △ 180 | △ 219 | △ 399 | △ 32 | △ 147 | 12,920 |
| 越 前 市 | 39,657 | 280 | △ 485 | △ 205 | 439 | 1,368 | 1,807 | △ 463 | △ 1,244 | △ 1,707 | 100 | △ 105 | 39,552 |
| 坂 井 市 | 42,719 | 286 | △ 534 | △ 248 | 556 | 593 | 1,149 | △ 521 | △ 772 | △ 1,293 | △ 144 | △ 392 | 42,327 |
| 永 平 寺 町 | 9,231 | 58 | △ 122 | △ 64 | 160 | 129 | 289 | △ 141 | △ 157 | △ 298 | △ 9 | △ 73 | 9,158 |
| 池 田 町 | 1,196 | 4 | △ 27 | △ 23 | 16 | 18 | 34 | △ 25 | △ 23 | △ 48 | △ 14 | △ 37 | 1,159 |
| 南 越 前 町 | 4,804 | 30 | △ 73 | △ 43 | 35 | 38 | 73 | △ 73 | △ 52 | △ 125 | △ 52 | △ 95 | 4,709 |
| 越 前 町 | 9,725 | 58 | △ 156 | △ 98 | 139 | 86 | 225 | △ 163 | △ 132 | △ 295 | △ 70 | △ 168 | 9,557 |
| 美 浜 町 | 4,610 | 30 | △ 64 | △ 34 | 66 | 78 | 144 | △ 97 | △ 102 | △ 199 | △ 55 | △ 89 | 4,521 |
| 高 浜 町 | 5,424 | 33 | △ 60 | △ 27 | 46 | 157 | 203 | △ 61 | △ 191 | △ 252 | △ 49 | △ 76 | 5,348 |
| お お い 町 | 3,968 | 33 | △ 53 | △ 20 | 61 | 94 | 155 | △ 46 | △ 101 | △ 147 | 8 | △ 12 | 3,956 |
| 若 狭 町 | 6,702 | 50 | △ 119 | △ 69 | 78 | 72 | 150 | △ 94 | △ 100 | △ 194 | △ 44 | △ 113 | 6,589 |

表5 市町別自然動態・社会動態数（女）

（単位：人）

| | 令和2年 | 人 口 動 態 | | | | | | | | | | 年間増減 | 令和3年 |
|------------|---------|---------|---------|---------|---------|-------|-------|---------|---------|----------|---------|---------|---------|
| | 10月1日 | 自 然 動 態 | | | 社 会 動 態 | | | | | | | | 10月1日 |
| | 現在人口 | 出 生 | 死 亡 | 増 減 | 県内転入 | 県外転入 | 転入計 | 県内転出 | 県外転出 | 転出計 | 増 減 | | 現在人口 |
| 県 計 | 392,890 | 2,547 | △ 4,892 | △ 2,345 | 4,222 | 5,260 | 9,482 | △ 4,222 | △ 6,645 | △ 10,867 | △ 1,385 | △ 3,730 | 389,160 |
| 福 井 市 | 134,461 | 908 | △ 1,537 | △ 629 | 1,276 | 1,751 | 3,027 | △ 1,156 | △ 2,330 | △ 3,486 | △ 459 | △ 1,088 | 133,373 |
| 敦 賀 市 | 32,479 | 229 | △ 357 | △ 128 | 223 | 503 | 726 | △ 230 | △ 679 | △ 909 | △ 183 | △ 311 | 32,168 |
| 小 浜 市 | 14,674 | 98 | △ 230 | △ 132 | 139 | 185 | 324 | △ 130 | △ 257 | △ 387 | △ 63 | △ 195 | 14,479 |
| 大 野 市 | 16,289 | 86 | △ 271 | △ 185 | 108 | 202 | 310 | △ 203 | △ 245 | △ 448 | △ 138 | △ 323 | 15,966 |
| 勝 山 市 | 11,569 | 56 | △ 177 | △ 121 | 100 | 76 | 176 | △ 161 | △ 136 | △ 297 | △ 121 | △ 242 | 11,327 |
| 鯖 江 市 | 34,979 | 263 | △ 348 | △ 85 | 582 | 482 | 1,064 | △ 496 | △ 443 | △ 939 | 125 | 40 | 35,019 |
| あ わ ら 市 | 14,457 | 71 | △ 201 | △ 130 | 171 | 155 | 326 | △ 196 | △ 235 | △ 431 | △ 105 | △ 235 | 14,222 |
| 越 前 市 | 40,954 | 293 | △ 479 | △ 186 | 437 | 956 | 1,393 | △ 457 | △ 968 | △ 1,425 | △ 32 | △ 218 | 40,736 |
| 坂 井 市 | 45,762 | 257 | △ 533 | △ 276 | 617 | 467 | 1,084 | △ 542 | △ 657 | △ 1,199 | △ 115 | △ 391 | 45,371 |
| 永 平 寺 町 | 9,734 | 60 | △ 127 | △ 67 | 170 | 95 | 265 | △ 127 | △ 142 | △ 269 | △ 4 | △ 71 | 9,663 |
| 池 田 町 | 1,227 | 7 | △ 26 | △ 19 | 5 | 11 | 16 | △ 23 | △ 12 | △ 35 | △ 19 | △ 38 | 1,189 |
| 南 越 前 町 | 5,198 | 27 | △ 91 | △ 64 | 38 | 35 | 73 | △ 68 | △ 47 | △ 115 | △ 42 | △ 106 | 5,092 |
| 越 前 町 | 10,393 | 52 | △ 175 | △ 123 | 140 | 57 | 197 | △ 160 | △ 109 | △ 269 | △ 72 | △ 195 | 10,198 |
| 美 浜 町 | 4,569 | 29 | △ 77 | △ 48 | 62 | 61 | 123 | △ 90 | △ 77 | △ 167 | △ 44 | △ 92 | 4,477 |
| 高 浜 町 | 4,902 | 37 | △ 67 | △ 30 | 34 | 115 | 149 | △ 56 | △ 138 | △ 194 | △ 45 | △ 75 | 4,827 |
| お お い 町 | 3,942 | 32 | △ 55 | △ 23 | 58 | 59 | 117 | △ 37 | △ 71 | △ 108 | 9 | △ 14 | 3,928 |
| 若 狭 町 | 7,301 | 42 | △ 141 | △ 99 | 62 | 50 | 112 | △ 90 | △ 99 | △ 189 | △ 77 | △ 176 | 7,125 |

表6 市町別人口の年別推移（その1）

（単位：人、％）

| 市 町 | 昭和59年 | | | 昭和60年 | | | 昭和61年 | | | 昭和62年 | | |
|------------|---------|-----------|-----------|---------|-----------|-----------|---------|-----------|-----------|---------|-----------|-----------|
| | 人口 | 人口 増減数 | 人口 増減率 | 人口 | 人口 増減数 | 人口 増減率 | 人口 | 人口 増減数 | 人口 増減率 | 人口 | 人口 増減数 | 人口 増減率 |
| 県 計 | 808,774 | — | — | 817,633 | 8,859 | 1.10 | 819,281 | 1,648 | 0.20 | 821,521 | 2,240 | 0.27 |
| 福 井 市 | 266,692 | — | — | 269,083 | 2,391 | 0.90 | 270,011 | 928 | 0.34 | 271,393 | 1,382 | 0.51 |
| 敦 賀 市 | 63,558 | — | — | 65,670 | 2,112 | 3.32 | 66,007 | 337 | 0.51 | 66,236 | 229 | 0.35 |
| 小 浜 市 | 33,748 | — | — | 34,011 | 263 | 0.78 | 34,029 | 18 | 0.05 | 34,054 | 25 | 0.07 |
| 大 野 市 | 42,996 | — | — | 43,118 | 122 | 0.28 | 42,807 | △ 311 | △ 0.72 | 42,599 | △ 208 | △ 0.49 |
| 勝 山 市 | 30,463 | — | — | 30,416 | △ 47 | △ 0.15 | 30,324 | △ 92 | △ 0.30 | 30,274 | △ 50 | △ 0.16 |
| 鯖 江 市 | 60,974 | — | — | 61,452 | 478 | 0.78 | 61,759 | 307 | 0.50 | 62,039 | 280 | 0.45 |
| あ わ ら 市 | 31,615 | — | — | 31,830 | 215 | 0.68 | 31,744 | △ 86 | △ 0.27 | 31,669 | △ 75 | △ 0.24 |
| 越 前 市 | 83,062 | — | — | 83,953 | 891 | 1.07 | 84,160 | 207 | 0.25 | 84,343 | 183 | 0.22 |
| 坂 井 市 | 79,405 | — | — | 80,707 | 1,302 | 1.64 | 81,233 | 526 | 0.65 | 81,706 | 473 | 0.58 |
| 永 平 寺 町 | 19,407 | — | — | 19,550 | 143 | 0.74 | 19,509 | △ 41 | △ 0.21 | 19,467 | △ 42 | △ 0.22 |
| 池 田 町 | 4,223 | — | — | 4,318 | 95 | 2.25 | 4,275 | △ 43 | △ 1.00 | 4,239 | △ 36 | △ 0.84 |
| 南 越 前 町 | 13,854 | — | — | 13,886 | 32 | 0.23 | 13,921 | 35 | 0.25 | 13,859 | △ 62 | △ 0.45 |
| 越 前 町 | 26,044 | — | — | 26,128 | 84 | 0.32 | 26,063 | △ 65 | △ 0.25 | 26,101 | 38 | 0.15 |
| 美 浜 町 | 13,134 | — | — | 13,384 | 250 | 1.90 | 13,322 | △ 62 | △ 0.46 | 13,261 | △ 61 | △ 0.46 |
| 高 浜 町 | 12,472 | — | — | 12,310 | △ 162 | △ 1.30 | 12,316 | 6 | 0.05 | 12,347 | 31 | 0.25 |
| お お い 町 | 9,163 | — | — | 9,791 | 628 | 6.85 | 9,874 | 83 | 0.85 | 9,997 | 123 | 1.25 |
| 若 狭 町 | 17,962 | — | — | 18,026 | 64 | 0.36 | 17,927 | △ 99 | △ 0.55 | 17,937 | 10 | 0.06 |

表6 市町別人口の年別推移（その2）

（単位：人、％）

| 市 町 | 昭和63年 | | | 平成元年 | | | 平成2年 | | | 平成3年 | | |
|------------|---------|-----------|-----------|---------|-----------|-----------|---------|-----------|-----------|---------|-----------|-----------|
| | 人口 | 人口 増減数 | 人口 増減率 | 人口 | 人口 増減数 | 人口 増減率 | 人口 | 人口 増減数 | 人口 増減率 | 人口 | 人口 増減数 | 人口 増減率 |
| 県 計 | 822,856 | 1,335 | 0.16 | 823,943 | 1,087 | 0.13 | 823,585 | △ 358 | △ 0.04 | 824,581 | 996 | 0.12 |
| 福 井 市 | 271,700 | 307 | 0.11 | 271,989 | 289 | 0.11 | 270,911 | △ 1,078 | △ 0.40 | 271,501 | 590 | 0.22 |
| 敦 賀 市 | 66,676 | 440 | 0.66 | 67,223 | 547 | 0.82 | 68,041 | 818 | 1.22 | 67,968 | △ 73 | △ 0.11 |
| 小 浜 市 | 33,992 | △ 62 | △ 0.18 | 34,050 | 58 | 0.17 | 33,774 | △ 276 | △ 0.81 | 33,669 | △ 105 | △ 0.31 |
| 大 野 市 | 42,377 | △ 222 | △ 0.52 | 42,256 | △ 121 | △ 0.29 | 41,837 | △ 419 | △ 0.99 | 41,621 | △ 216 | △ 0.52 |
| 勝 山 市 | 30,227 | △ 47 | △ 0.16 | 30,015 | △ 212 | △ 0.70 | 29,805 | △ 210 | △ 0.70 | 29,558 | △ 247 | △ 0.83 |
| 鯖 江 市 | 62,264 | 225 | 0.36 | 62,421 | 157 | 0.25 | 62,283 | △ 138 | △ 0.22 | 62,448 | 165 | 0.26 |
| あ わ ら 市 | 31,788 | 119 | 0.38 | 31,790 | 2 | 0.01 | 31,743 | △ 47 | △ 0.15 | 32,012 | 269 | 0.85 |
| 越 前 市 | 84,629 | 286 | 0.34 | 84,707 | 78 | 0.09 | 84,897 | 190 | 0.22 | 85,346 | 449 | 0.53 |
| 坂 井 市 | 82,384 | 678 | 0.83 | 83,109 | 725 | 0.88 | 83,372 | 263 | 0.32 | 83,819 | 447 | 0.54 |
| 永 平 寺 町 | 19,362 | △ 105 | △ 0.54 | 19,346 | △ 16 | △ 0.08 | 19,387 | 41 | 0.21 | 19,365 | △ 22 | △ 0.11 |
| 池 田 町 | 4,181 | △ 58 | △ 1.37 | 4,122 | △ 59 | △ 1.41 | 4,203 | 81 | 1.97 | 4,166 | △ 37 | △ 0.88 |
| 南 越 前 町 | 13,818 | △ 41 | △ 0.30 | 13,720 | △ 98 | △ 0.71 | 13,804 | 84 | 0.61 | 13,725 | △ 79 | △ 0.57 |
| 越 前 町 | 25,910 | △ 191 | △ 0.73 | 25,829 | △ 81 | △ 0.31 | 25,448 | △ 381 | △ 1.48 | 25,413 | △ 35 | △ 0.14 |
| 美 浜 町 | 13,153 | △ 108 | △ 0.81 | 13,103 | △ 50 | △ 0.38 | 13,222 | 119 | 0.91 | 13,194 | △ 28 | △ 0.21 |
| 高 浜 町 | 12,468 | 121 | 0.98 | 12,383 | △ 85 | △ 0.68 | 12,425 | 42 | 0.34 | 12,468 | 43 | 0.35 |
| お お い 町 | 10,031 | 34 | 0.34 | 10,025 | △ 6 | △ 0.06 | 10,598 | 573 | 5.72 | 10,510 | △ 88 | △ 0.83 |
| 若 狭 町 | 17,896 | △ 41 | △ 0.23 | 17,855 | △ 41 | △ 0.23 | 17,835 | △ 20 | △ 0.11 | 17,798 | △ 37 | △ 0.21 |

表6 市町別人口の年別推移（その3）

（単位：人、％）

| 市 町 | 平成4年 | | | 平成5年 | | | 平成6年 | | | 平成7年 | | |
|------------|---------|-----------|-----------|---------|-----------|-----------|---------|-----------|-----------|---------|-----------|-----------|
| | 人口 | 人口 増減数 | 人口 増減率 | 人口 | 人口 増減数 | 人口 増減率 | 人口 | 人口 増減数 | 人口 増減率 | 人口 | 人口 増減数 | 人口 増減率 |
| 県 計 | 825,515 | 934 | 0.11 | 827,560 | 2,045 | 0.25 | 830,317 | 2,757 | 0.33 | 826,996 | △ 3,321 | △ 0.40 |
| 福 井 市 | 271,890 | 389 | 0.14 | 272,433 | 543 | 0.20 | 272,773 | 340 | 0.12 | 272,970 | 197 | 0.07 |
| 敦 賀 市 | 67,926 | △ 42 | △ 0.06 | 68,219 | 293 | 0.43 | 68,456 | 237 | 0.35 | 67,204 | △ 1,252 | △ 1.83 |
| 小 浜 市 | 33,498 | △ 171 | △ 0.51 | 33,539 | 41 | 0.12 | 33,762 | 223 | 0.66 | 33,496 | △ 266 | △ 0.79 |
| 大 野 市 | 41,466 | △ 155 | △ 0.37 | 41,415 | △ 51 | △ 0.12 | 41,316 | △ 99 | △ 0.24 | 41,069 | △ 247 | △ 0.60 |
| 勝 山 市 | 29,382 | △ 176 | △ 0.60 | 29,292 | △ 90 | △ 0.31 | 29,177 | △ 115 | △ 0.39 | 29,162 | △ 15 | △ 0.05 |
| 鯖 江 市 | 62,733 | 285 | 0.46 | 62,926 | 193 | 0.31 | 63,217 | 291 | 0.46 | 62,890 | △ 327 | △ 0.52 |
| あ わ ら 市 | 32,192 | 180 | 0.56 | 32,185 | △ 7 | △ 0.02 | 32,370 | 185 | 0.57 | 32,432 | 62 | 0.19 |
| 越 前 市 | 85,436 | 90 | 0.11 | 85,825 | 389 | 0.46 | 86,327 | 502 | 0.58 | 85,533 | △ 794 | △ 0.92 |
| 坂 井 市 | 84,519 | 700 | 0.84 | 85,441 | 922 | 1.09 | 86,506 | 1,065 | 1.25 | 86,870 | 364 | 0.42 |
| 永 平 寺 町 | 19,423 | 58 | 0.30 | 19,493 | 70 | 0.36 | 19,692 | 199 | 1.02 | 20,183 | 491 | 2.49 |
| 池 田 町 | 4,153 | △ 13 | △ 0.31 | 4,119 | △ 34 | △ 0.82 | 4,070 | △ 49 | △ 1.19 | 4,032 | △ 38 | △ 0.93 |
| 南 越 前 町 | 13,723 | △ 2 | △ 0.01 | 13,684 | △ 39 | △ 0.28 | 13,649 | △ 35 | △ 0.26 | 13,616 | △ 33 | △ 0.24 |
| 越 前 町 | 25,316 | △ 97 | △ 0.38 | 25,339 | 23 | 0.09 | 25,257 | △ 82 | △ 0.32 | 25,158 | △ 99 | △ 0.39 |
| 美 浜 町 | 13,153 | △ 41 | △ 0.31 | 13,023 | △ 130 | △ 0.99 | 12,916 | △ 107 | △ 0.82 | 12,362 | △ 554 | △ 4.29 |
| 高 浜 町 | 12,499 | 31 | 0.25 | 12,501 | 2 | 0.02 | 12,543 | 42 | 0.34 | 12,201 | △ 342 | △ 2.73 |
| お お い 町 | 10,453 | △ 57 | △ 0.54 | 10,386 | △ 67 | △ 0.64 | 10,526 | 140 | 1.35 | 10,251 | △ 275 | △ 2.61 |
| 若 狭 町 | 17,753 | △ 45 | △ 0.25 | 17,740 | △ 13 | △ 0.07 | 17,760 | 20 | 0.11 | 17,567 | △ 193 | △ 1.09 |

表6 市町別人口の年別推移（その4）

（単位：人、％）

| 市 町 | 平成8年 | | | 平成9年 | | | 平成10年 | | | 平成11年 | | |
|------------|---------|-----------|-----------|---------|-----------|-----------|---------|-----------|-----------|---------|-----------|-----------|
| | 人口 | 人口 増減数 | 人口 増減率 | 人口 | 人口 増減数 | 人口 増減率 | 人口 | 人口 増減数 | 人口 増減率 | 人口 | 人口 増減数 | 人口 増減率 |
| 県 計 | 828,249 | 1,253 | 0.15 | 829,344 | 1,095 | 0.13 | 830,429 | 1,085 | 0.13 | 831,222 | 793 | 0.10 |
| 福 井 市 | 272,552 | △ 418 | △ 0.15 | 272,167 | △ 385 | △ 0.14 | 272,030 | △ 137 | △ 0.05 | 271,822 | △ 208 | △ 0.08 |
| 敦 賀 市 | 67,486 | 282 | 0.42 | 67,827 | 341 | 0.51 | 68,169 | 342 | 0.50 | 68,574 | 405 | 0.59 |
| 小 浜 市 | 33,305 | △ 191 | △ 0.57 | 33,320 | 15 | 0.05 | 33,302 | △ 18 | △ 0.05 | 33,307 | 5 | 0.02 |
| 大 野 市 | 40,848 | △ 221 | △ 0.54 | 40,602 | △ 246 | △ 0.60 | 40,423 | △ 179 | △ 0.44 | 40,276 | △ 147 | △ 0.36 |
| 勝 山 市 | 29,027 | △ 135 | △ 0.46 | 28,951 | △ 76 | △ 0.26 | 28,789 | △ 162 | △ 0.56 | 28,610 | △ 179 | △ 0.62 |
| 鯖 江 市 | 63,257 | 367 | 0.58 | 63,390 | 133 | 0.21 | 63,919 | 529 | 0.83 | 64,433 | 514 | 0.80 |
| あ わ ら 市 | 32,527 | 95 | 0.29 | 32,472 | △ 55 | △ 0.17 | 32,380 | △ 92 | △ 0.28 | 32,250 | △ 130 | △ 0.40 |
| 越 前 市 | 85,803 | 270 | 0.32 | 86,143 | 340 | 0.40 | 86,466 | 323 | 0.37 | 86,708 | 242 | 0.28 |
| 坂 井 市 | 87,996 | 1,126 | 1.30 | 89,036 | 1,040 | 1.18 | 89,810 | 774 | 0.87 | 90,530 | 720 | 0.80 |
| 永 平 寺 町 | 20,380 | 197 | 0.98 | 20,600 | 220 | 1.08 | 20,777 | 177 | 0.86 | 20,816 | 39 | 0.19 |
| 池 田 町 | 3,988 | △ 44 | △ 1.09 | 3,941 | △ 47 | △ 1.18 | 3,879 | △ 62 | △ 1.57 | 3,791 | △ 88 | △ 2.27 |
| 南 越 前 町 | 13,548 | △ 68 | △ 0.50 | 13,530 | △ 18 | △ 0.13 | 13,429 | △ 101 | △ 0.75 | 13,356 | △ 73 | △ 0.54 |
| 越 前 町 | 25,308 | 150 | 0.60 | 25,452 | 144 | 0.57 | 25,399 | △ 53 | △ 0.21 | 25,245 | △ 154 | △ 0.61 |
| 美 浜 町 | 12,258 | △ 104 | △ 0.84 | 12,113 | △ 145 | △ 1.18 | 12,034 | △ 79 | △ 0.65 | 11,881 | △ 153 | △ 1.27 |
| 高 浜 町 | 12,183 | △ 18 | △ 0.15 | 12,082 | △ 101 | △ 0.83 | 11,999 | △ 83 | △ 0.69 | 12,034 | 35 | 0.29 |
| お お い 町 | 10,241 | △ 10 | △ 0.10 | 10,215 | △ 26 | △ 0.25 | 10,190 | △ 25 | △ 0.24 | 10,172 | △ 18 | △ 0.18 |
| 若 狭 町 | 17,542 | △ 25 | △ 0.14 | 17,503 | △ 39 | △ 0.22 | 17,434 | △ 69 | △ 0.39 | 17,417 | △ 17 | △ 0.10 |

表6 市町別人口の年別推移（その5）

（単位：人、％）

| 市 町 | 平成12年 | | | 平成13年 | | | 平成14年 | | | 平成15年 | | |
|------------|---------|-----------|-----------|---------|-----------|-----------|---------|-----------|-----------|---------|-----------|-----------|
| | 人口 | 人口 増減数 | 人口 増減率 | 人口 | 人口 増減数 | 人口 増減率 | 人口 | 人口 増減数 | 人口 増減率 | 人口 | 人口 増減数 | 人口 増減率 |
| 県 計 | 828,944 | △ 2,278 | △ 0.27 | 828,502 | △ 442 | △ 0.05 | 828,285 | △ 217 | △ 0.03 | 827,110 | △ 1,175 | △ 0.14 |
| 福 井 市 | 269,557 | △ 2,265 | △ 0.83 | 269,519 | △ 38 | △ 0.01 | 269,962 | 443 | 0.16 | 269,632 | △ 330 | △ 0.12 |
| 敦 賀 市 | 68,145 | △ 429 | △ 0.63 | 68,236 | 91 | 0.13 | 68,390 | 154 | 0.23 | 68,420 | 30 | 0.04 |
| 小 浜 市 | 33,295 | △ 12 | △ 0.04 | 33,160 | △ 135 | △ 0.41 | 32,903 | △ 257 | △ 0.78 | 32,778 | △ 125 | △ 0.38 |
| 大 野 市 | 39,632 | △ 644 | △ 1.60 | 39,497 | △ 135 | △ 0.34 | 39,160 | △ 337 | △ 0.85 | 38,754 | △ 406 | △ 1.04 |
| 勝 山 市 | 28,143 | △ 467 | △ 1.63 | 27,978 | △ 165 | △ 0.59 | 27,767 | △ 211 | △ 0.75 | 27,528 | △ 239 | △ 0.86 |
| 鯖 江 市 | 64,898 | 465 | 0.72 | 65,290 | 392 | 0.60 | 65,568 | 278 | 0.43 | 65,935 | 367 | 0.56 |
| あ わ ら 市 | 32,178 | △ 72 | △ 0.22 | 32,062 | △ 116 | △ 0.36 | 31,914 | △ 148 | △ 0.46 | 31,765 | △ 149 | △ 0.47 |
| 越 前 市 | 87,699 | 991 | 1.14 | 87,081 | △ 618 | △ 0.70 | 87,310 | 229 | 0.26 | 87,233 | △ 77 | △ 0.09 |
| 坂 井 市 | 91,173 | 643 | 0.71 | 91,891 | 718 | 0.79 | 92,284 | 393 | 0.43 | 92,665 | 381 | 0.41 |
| 永 平 寺 町 | 21,182 | 366 | 1.76 | 21,218 | 36 | 0.17 | 21,202 | △ 16 | △ 0.08 | 21,153 | △ 49 | △ 0.23 |
| 池 田 町 | 3,759 | △ 32 | △ 0.84 | 3,724 | △ 35 | △ 0.93 | 3,681 | △ 43 | △ 1.15 | 3,637 | △ 44 | △ 1.20 |
| 南 越 前 町 | 13,221 | △ 135 | △ 1.01 | 13,099 | △ 122 | △ 0.92 | 12,975 | △ 124 | △ 0.95 | 12,851 | △ 124 | △ 0.96 |
| 越 前 町 | 25,017 | △ 228 | △ 0.90 | 24,846 | △ 171 | △ 0.68 | 24,710 | △ 136 | △ 0.55 | 24,579 | △ 131 | △ 0.53 |
| 美 浜 町 | 11,630 | △ 251 | △ 2.11 | 11,576 | △ 54 | △ 0.46 | 11,426 | △ 150 | △ 1.30 | 11,281 | △ 145 | △ 1.27 |
| 高 浜 町 | 12,119 | 85 | 0.71 | 12,101 | △ 18 | △ 0.15 | 11,882 | △ 219 | △ 1.81 | 11,810 | △ 72 | △ 0.61 |
| お お い 町 | 9,983 | △ 189 | △ 1.86 | 9,936 | △ 47 | △ 0.47 | 9,887 | △ 49 | △ 0.49 | 9,804 | △ 83 | △ 0.84 |
| 若 狭 町 | 17,313 | △ 104 | △ 0.60 | 17,288 | △ 25 | △ 0.14 | 17,264 | △ 24 | △ 0.14 | 17,285 | 21 | 0.12 |

表6 市町別人口の年別推移（その6）

（単位：人、％）

| 市 町 | 平成16年 | | | 平成17年 | | | 平成18年 | | | 平成19年 | | |
|------------|---------|-----------|-----------|---------|-----------|-----------|---------|-----------|-----------|---------|-----------|-----------|
| | 人口 | 人口 増減数 | 人口 増減率 | 人口 | 人口 増減数 | 人口 増減率 | 人口 | 人口 増減数 | 人口 増減率 | 人口 | 人口 増減数 | 人口 増減率 |
| 県 計 | 825,880 | △ 1,230 | △ 0.15 | 821,592 | △ 4,288 | △ 0.52 | 818,975 | △ 2,617 | △ 0.32 | 816,198 | △ 2,777 | △ 0.34 |
| 福 井 市 | 269,252 | △ 380 | △ 0.14 | 269,144 | △ 108 | △ 0.04 | 268,955 | △ 189 | △ 0.07 | 268,507 | △ 448 | △ 0.17 |
| 敦 賀 市 | 68,493 | 73 | 0.11 | 68,402 | △ 91 | △ 0.13 | 68,258 | △ 144 | △ 0.21 | 68,183 | △ 75 | △ 0.11 |
| 小 浜 市 | 32,687 | △ 91 | △ 0.28 | 32,182 | △ 505 | △ 1.54 | 31,750 | △ 432 | △ 1.34 | 31,502 | △ 248 | △ 0.78 |
| 大 野 市 | 38,404 | △ 350 | △ 0.90 | 37,843 | △ 561 | △ 1.46 | 37,415 | △ 428 | △ 1.13 | 36,890 | △ 525 | △ 1.40 |
| 勝 山 市 | 27,233 | △ 295 | △ 1.07 | 26,961 | △ 272 | △ 1.00 | 26,755 | △ 206 | △ 0.76 | 26,422 | △ 333 | △ 1.24 |
| 鯖 江 市 | 66,366 | 431 | 0.65 | 66,831 | 465 | 0.70 | 67,127 | 296 | 0.44 | 67,372 | 245 | 0.36 |
| あ わ ら 市 | 31,554 | △ 211 | △ 0.66 | 31,081 | △ 473 | △ 1.50 | 30,797 | △ 284 | △ 0.91 | 30,781 | △ 16 | △ 0.05 |
| 越 前 市 | 87,403 | 170 | 0.19 | 87,742 | 339 | 0.39 | 87,413 | △ 329 | △ 0.37 | 87,163 | △ 250 | △ 0.29 |
| 坂 井 市 | 92,895 | 230 | 0.25 | 92,318 | △ 577 | △ 0.62 | 92,468 | 150 | 0.16 | 92,434 | △ 34 | △ 0.04 |
| 永 平 寺 町 | 21,074 | △ 79 | △ 0.37 | 20,764 | △ 310 | △ 1.47 | 20,660 | △ 104 | △ 0.50 | 20,567 | △ 93 | △ 0.45 |
| 池 田 町 | 3,571 | △ 66 | △ 1.81 | 3,405 | △ 166 | △ 4.65 | 3,331 | △ 74 | △ 2.17 | 3,272 | △ 59 | △ 1.77 |
| 南 越 前 町 | 12,711 | △ 140 | △ 1.09 | 12,274 | △ 437 | △ 3.44 | 12,123 | △ 151 | △ 1.23 | 11,909 | △ 214 | △ 1.77 |
| 越 前 町 | 24,404 | △ 175 | △ 0.71 | 23,995 | △ 409 | △ 1.68 | 23,735 | △ 260 | △ 1.08 | 23,484 | △ 251 | △ 1.06 |
| 美 浜 町 | 11,110 | △ 171 | △ 1.52 | 11,023 | △ 87 | △ 0.78 | 10,878 | △ 145 | △ 1.32 | 10,838 | △ 40 | △ 0.37 |
| 高 浜 町 | 11,766 | △ 44 | △ 0.37 | 11,630 | △ 136 | △ 1.16 | 11,534 | △ 96 | △ 0.83 | 11,358 | △ 176 | △ 1.53 |
| お お い 町 | 9,690 | △ 114 | △ 1.16 | 9,217 | △ 473 | △ 4.88 | 9,108 | △ 109 | △ 1.18 | 9,067 | △ 41 | △ 0.45 |
| 若 狭 町 | 17,267 | △ 18 | △ 0.10 | 16,780 | △ 487 | △ 2.82 | 16,668 | △ 112 | △ 0.67 | 16,449 | △ 219 | △ 1.31 |

表6 市町別人口の年別推移（その7）

（単位：人、％）

| 市 町 | 平成20年 | | | 平成21年 | | | 平成22年 | | | 平成23年 | | |
|------------|---------|-----------|-----------|---------|-----------|-----------|---------|-----------|-----------|---------|-----------|-----------|
| | 人口 | 人口 増減数 | 人口 増減率 | 人口 | 人口 増減数 | 人口 増減率 | 人口 | 人口 増減数 | 人口 増減率 | 人口 | 人口 増減数 | 人口 増減率 |
| 県 計 | 812,479 | △ 3,719 | △ 0.46 | 808,589 | △ 3,890 | △ 0.48 | 806,314 | △ 2,275 | △ 0.28 | 803,216 | △ 3,098 | △ 0.38 |
| 福 井 市 | 268,173 | △ 334 | △ 0.12 | 267,398 | △ 775 | △ 0.29 | 266,796 | △ 602 | △ 0.23 | 266,540 | △ 256 | △ 0.10 |
| 敦 賀 市 | 68,051 | △ 132 | △ 0.19 | 67,977 | △ 74 | △ 0.11 | 67,760 | △ 217 | △ 0.32 | 67,997 | 237 | 0.35 |
| 小 浜 市 | 31,285 | △ 217 | △ 0.69 | 31,145 | △ 140 | △ 0.45 | 31,340 | 195 | 0.63 | 30,977 | △ 363 | △ 1.16 |
| 大 野 市 | 36,344 | △ 546 | △ 1.48 | 35,895 | △ 449 | △ 1.24 | 35,291 | △ 604 | △ 1.68 | 34,637 | △ 654 | △ 1.85 |
| 勝 山 市 | 26,011 | △ 411 | △ 1.56 | 25,720 | △ 291 | △ 1.12 | 25,466 | △ 254 | △ 0.99 | 25,166 | △ 300 | △ 1.18 |
| 鯖 江 市 | 67,494 | 122 | 0.18 | 67,512 | 18 | 0.03 | 67,450 | △ 62 | △ 0.09 | 67,596 | 146 | 0.22 |
| あ わ ら 市 | 30,660 | △ 121 | △ 0.39 | 30,299 | △ 361 | △ 1.18 | 29,989 | △ 310 | △ 1.02 | 29,697 | △ 292 | △ 0.97 |
| 越 前 市 | 86,405 | △ 758 | △ 0.87 | 85,640 | △ 765 | △ 0.89 | 85,614 | △ 26 | △ 0.03 | 85,314 | △ 300 | △ 0.35 |
| 坂 井 市 | 92,300 | △ 134 | △ 0.14 | 92,110 | △ 190 | △ 0.21 | 91,900 | △ 210 | △ 0.23 | 91,700 | △ 200 | △ 0.22 |
| 永 平 寺 町 | 20,469 | △ 98 | △ 0.48 | 20,356 | △ 113 | △ 0.55 | 20,647 | 291 | 1.43 | 20,543 | △ 104 | △ 0.50 |
| 池 田 町 | 3,187 | △ 85 | △ 2.60 | 3,121 | △ 66 | △ 2.07 | 3,046 | △ 75 | △ 2.40 | 2,989 | △ 57 | △ 1.87 |
| 南 越 前 町 | 11,778 | △ 131 | △ 1.10 | 11,628 | △ 150 | △ 1.27 | 11,551 | △ 77 | △ 0.66 | 11,401 | △ 150 | △ 1.30 |
| 越 前 町 | 23,296 | △ 188 | △ 0.80 | 23,149 | △ 147 | △ 0.63 | 23,160 | 11 | 0.05 | 22,893 | △ 267 | △ 1.15 |
| 美 浜 町 | 10,607 | △ 231 | △ 2.13 | 10,553 | △ 54 | △ 0.51 | 10,563 | 10 | 0.09 | 10,390 | △ 173 | △ 1.64 |
| 高 浜 町 | 11,220 | △ 138 | △ 1.22 | 11,128 | △ 92 | △ 0.82 | 11,062 | △ 66 | △ 0.59 | 10,921 | △ 141 | △ 1.27 |
| お お い 町 | 8,974 | △ 93 | △ 1.03 | 8,864 | △ 110 | △ 1.23 | 8,580 | △ 284 | △ 3.20 | 8,542 | △ 38 | △ 0.44 |
| 若 狭 町 | 16,225 | △ 224 | △ 1.36 | 16,094 | △ 131 | △ 0.81 | 16,099 | 5 | 0.03 | 15,913 | △ 186 | △ 1.16 |

表6 市町別人口の年別推移（その8）

（単位：人、％）

| 市 町 | 平成24年 | | | 平成25年 | | | 平成26年 | | | 平成27年 | | |
|------------|---------|-----------|-----------|---------|-----------|-----------|---------|-----------|-----------|---------|-----------|-----------|
| | 人口 | 人口 増減数 | 人口 増減率 | 人口 | 人口 増減数 | 人口 増減率 | 人口 | 人口 増減数 | 人口 増減率 | 人口 | 人口 増減数 | 人口 増減率 |
| 県 計 | 799,127 | △ 4,089 | △ 0.51 | 794,492 | △ 4,635 | △ 0.58 | 789,633 | △ 4,859 | △ 0.61 | 786,740 | △ 2,893 | △ 0.37 |
| 福 井 市 | 266,052 | △ 488 | △ 0.18 | 265,450 | △ 602 | △ 0.23 | 264,902 | △ 548 | △ 0.21 | 265,904 | 1,002 | 0.38 |
| 敦 賀 市 | 67,619 | △ 378 | △ 0.56 | 67,079 | △ 540 | △ 0.80 | 66,675 | △ 404 | △ 0.60 | 66,165 | △ 510 | △ 0.76 |
| 小 浜 市 | 30,728 | △ 249 | △ 0.80 | 30,405 | △ 323 | △ 1.05 | 29,953 | △ 452 | △ 1.49 | 29,670 | △ 283 | △ 0.94 |
| 大 野 市 | 34,219 | △ 418 | △ 1.21 | 33,797 | △ 422 | △ 1.23 | 33,335 | △ 462 | △ 1.37 | 33,109 | △ 226 | △ 0.68 |
| 勝 山 市 | 24,829 | △ 337 | △ 1.34 | 24,525 | △ 304 | △ 1.22 | 24,042 | △ 483 | △ 1.97 | 24,125 | 83 | 0.35 |
| 鯖 江 市 | 67,744 | 148 | 0.22 | 67,802 | 58 | 0.09 | 67,773 | △ 29 | △ 0.04 | 68,284 | 511 | 0.75 |
| あ わ ら 市 | 29,444 | △ 253 | △ 0.85 | 29,071 | △ 373 | △ 1.27 | 28,753 | △ 318 | △ 1.09 | 28,729 | △ 24 | △ 0.08 |
| 越 前 市 | 84,649 | △ 665 | △ 0.78 | 84,024 | △ 625 | △ 0.74 | 83,591 | △ 433 | △ 0.52 | 81,524 | △ 2,067 | △ 2.47 |
| 坂 井 市 | 91,514 | △ 186 | △ 0.20 | 91,166 | △ 348 | △ 0.38 | 90,831 | △ 335 | △ 0.37 | 90,280 | △ 551 | △ 0.61 |
| 永 平 寺 町 | 20,395 | △ 148 | △ 0.72 | 20,219 | △ 176 | △ 0.86 | 20,080 | △ 139 | △ 0.69 | 19,883 | △ 197 | △ 0.98 |
| 池 田 町 | 2,901 | △ 88 | △ 2.94 | 2,807 | △ 94 | △ 3.24 | 2,700 | △ 107 | △ 3.81 | 2,638 | △ 62 | △ 2.30 |
| 南 越 前 町 | 11,228 | △ 173 | △ 1.52 | 11,024 | △ 204 | △ 1.82 | 10,842 | △ 182 | △ 1.65 | 10,799 | △ 43 | △ 0.40 |
| 越 前 町 | 22,584 | △ 309 | △ 1.35 | 22,293 | △ 291 | △ 1.29 | 21,880 | △ 413 | △ 1.85 | 21,538 | △ 342 | △ 1.56 |
| 美 浜 町 | 10,204 | △ 186 | △ 1.79 | 10,054 | △ 150 | △ 1.47 | 9,865 | △ 189 | △ 1.88 | 9,914 | 49 | 0.50 |
| 高 浜 町 | 10,726 | △ 195 | △ 1.79 | 10,706 | △ 20 | △ 0.19 | 10,583 | △ 123 | △ 1.15 | 10,596 | 13 | 0.12 |
| お お い 町 | 8,502 | △ 40 | △ 0.47 | 8,439 | △ 63 | △ 0.74 | 8,333 | △ 106 | △ 1.26 | 8,325 | △ 8 | △ 0.10 |
| 若 狭 町 | 15,789 | △ 124 | △ 0.78 | 15,631 | △ 158 | △ 1.00 | 15,495 | △ 136 | △ 0.87 | 15,257 | △ 238 | △ 1.54 |

表6 市町別人口の年別推移（その9）

（単位：人、％）

| 市 町 | 平成28年 | | | 平成29年 | | | 平成30年 | | | 令和元年 | | |
|------------|---------|-----------|-----------|---------|-----------|-----------|---------|-----------|-----------|---------|-----------|-----------|
| | 人口 | 人口 増減数 | 人口 増減率 | 人口 | 人口 増減数 | 人口 増減率 | 人口 | 人口 増減数 | 人口 増減率 | 人口 | 人口 増減数 | 人口 増減率 |
| 県 計 | 782,232 | △ 4,508 | △ 0.57 | 778,329 | △ 3,903 | △ 0.50 | 773,731 | △ 4,598 | △ 0.59 | 767,742 | △ 5,989 | △ 0.77 |
| 福 井 市 | 265,246 | △ 658 | △ 0.25 | 264,520 | △ 726 | △ 0.27 | 263,529 | △ 991 | △ 0.37 | 262,530 | △ 999 | △ 0.38 |
| 敦 賀 市 | 65,776 | △ 389 | △ 0.59 | 65,422 | △ 354 | △ 0.54 | 64,930 | △ 492 | △ 0.75 | 64,474 | △ 456 | △ 0.70 |
| 小 浜 市 | 29,417 | △ 253 | △ 0.85 | 29,116 | △ 301 | △ 1.02 | 28,672 | △ 444 | △ 1.52 | 28,538 | △ 134 | △ 0.47 |
| 大 野 市 | 32,697 | △ 412 | △ 1.24 | 32,225 | △ 472 | △ 1.44 | 31,827 | △ 398 | △ 1.24 | 31,264 | △ 563 | △ 1.77 |
| 勝 山 市 | 23,745 | △ 380 | △ 1.58 | 23,370 | △ 375 | △ 1.58 | 22,969 | △ 401 | △ 1.72 | 22,561 | △ 408 | △ 1.78 |
| 鯖 江 市 | 68,434 | 150 | 0.22 | 68,494 | 60 | 0.09 | 68,669 | 175 | 0.26 | 68,533 | △ 136 | △ 0.20 |
| あ わ ら 市 | 28,389 | △ 340 | △ 1.18 | 28,159 | △ 230 | △ 0.81 | 27,880 | △ 279 | △ 0.99 | 27,577 | △ 303 | △ 1.09 |
| 越 前 市 | 80,864 | △ 660 | △ 0.81 | 80,988 | 124 | 0.15 | 80,938 | △ 50 | △ 0.06 | 79,889 | △ 1,049 | △ 1.30 |
| 坂 井 市 | 89,985 | △ 295 | △ 0.33 | 89,755 | △ 230 | △ 0.26 | 89,303 | △ 452 | △ 0.50 | 88,795 | △ 508 | △ 0.57 |
| 永 平 寺 町 | 19,701 | △ 182 | △ 0.92 | 19,463 | △ 238 | △ 1.21 | 19,310 | △ 153 | △ 0.79 | 19,120 | △ 190 | △ 0.98 |
| 池 田 町 | 2,561 | △ 77 | △ 2.92 | 2,492 | △ 69 | △ 2.69 | 2,431 | △ 61 | △ 2.45 | 2,365 | △ 66 | △ 2.71 |
| 南 越 前 町 | 10,639 | △ 160 | △ 1.48 | 10,491 | △ 148 | △ 1.39 | 10,300 | △ 191 | △ 1.82 | 10,135 | △ 165 | △ 1.60 |
| 越 前 町 | 21,282 | △ 256 | △ 1.19 | 20,871 | △ 411 | △ 1.93 | 20,540 | △ 331 | △ 1.59 | 20,171 | △ 369 | △ 1.80 |
| 美 浜 町 | 9,759 | △ 155 | △ 1.56 | 9,610 | △ 149 | △ 1.53 | 9,472 | △ 138 | △ 1.44 | 9,230 | △ 242 | △ 2.55 |
| 高 浜 町 | 10,520 | △ 76 | △ 0.72 | 10,442 | △ 78 | △ 0.74 | 10,361 | △ 81 | △ 0.78 | 10,282 | △ 79 | △ 0.76 |
| お お い 町 | 8,196 | △ 129 | △ 1.55 | 8,131 | △ 65 | △ 0.79 | 8,104 | △ 27 | △ 0.33 | 8,067 | △ 37 | △ 0.46 |
| 若 狭 町 | 15,021 | △ 236 | △ 1.55 | 14,780 | △ 241 | △ 1.60 | 14,496 | △ 284 | △ 1.92 | 14,211 | △ 285 | △ 1.97 |

表6 市町別人口の年別推移（その10）

（単位：人、％）

| 市 町 | 令和2年 | | | 令和3年 | | |
|------------|---------|-----------|-----------|---------|-----------|-----------|
| | 人口 | 人口 増減数 | 人口 増減率 | 人口 | 人口 増減数 | 人口 増減率 |
| 県 計 | 766,863 | △ 879 | △ 0.11 | 760,209 | △ 6,654 | △ 0.87 |
| 福 井 市 | 262,328 | △ 202 | △ 0.08 | 260,507 | △ 1,821 | △ 0.69 |
| 敦 賀 市 | 64,264 | △ 210 | △ 0.33 | 63,634 | △ 630 | △ 0.98 |
| 小 浜 市 | 28,991 | 453 | 1.59 | 28,653 | △ 338 | △ 1.17 |
| 大 野 市 | 31,286 | 22 | 0.07 | 30,654 | △ 632 | △ 2.02 |
| 勝 山 市 | 22,150 | △ 411 | △ 1.82 | 21,750 | △ 400 | △ 1.81 |
| 鯖 江 市 | 68,302 | △ 231 | △ 0.34 | 68,387 | 85 | 0.12 |
| あ わ ら 市 | 27,524 | △ 53 | △ 0.19 | 27,142 | △ 382 | △ 1.39 |
| 越 前 市 | 80,611 | 722 | 0.90 | 80,288 | △ 323 | △ 0.40 |
| 坂 井 市 | 88,481 | △ 314 | △ 0.35 | 87,698 | △ 783 | △ 0.88 |
| 永 平 寺 町 | 18,965 | △ 155 | △ 0.81 | 18,821 | △ 144 | △ 0.76 |
| 池 田 町 | 2,423 | 58 | 2.45 | 2,348 | △ 75 | △ 3.10 |
| 南 越 前 町 | 10,002 | △ 133 | △ 1.31 | 9,801 | △ 201 | △ 2.01 |
| 越 前 町 | 20,118 | △ 53 | △ 0.26 | 19,755 | △ 363 | △ 1.80 |
| 美 浜 町 | 9,179 | △ 51 | △ 0.55 | 8,998 | △ 181 | △ 1.97 |
| 高 浜 町 | 10,326 | 44 | 0.43 | 10,175 | △ 151 | △ 1.46 |
| お お い 町 | 7,910 | △ 157 | △ 1.95 | 7,884 | △ 26 | △ 0.33 |
| 若 狭 町 | 14,003 | △ 208 | △ 1.46 | 13,714 | △ 289 | △ 2.06 |

表7 市町別出生数の年別推移（その1）

（単位：人）

| 市 町 | 昭和59年 | | 昭和60年 | | 昭和61年 | | 昭和62年 | | 昭和63年 | |
|------------|--------|-----------|--------|-----------|-------|-----------|-------|-----------|-------|-----------|
| | 出生数 | 前年 増減数 | 出生数 | 前年 増減数 | 出生数 | 前年 増減数 | 出生数 | 前年 増減数 | 出生数 | 前年 増減数 |
| 県 計 | 10,345 | — | 11,103 | 758 | 9,739 | △ 1,364 | 9,753 | 14 | 9,215 | △ 538 |
| 福 井 市 | 3,478 | — | 3,678 | 200 | 3,248 | △ 430 | 3,208 | △ 40 | 3,068 | △ 140 |
| 敦 賀 市 | 900 | — | 1,002 | 102 | 839 | △ 163 | 873 | 34 | 777 | △ 96 |
| 小 浜 市 | 390 | — | 432 | 42 | 378 | △ 54 | 376 | △ 2 | 387 | 11 |
| 大 野 市 | 532 | — | 576 | 44 | 510 | △ 66 | 504 | △ 6 | 448 | △ 56 |
| 勝 山 市 | 377 | — | 401 | 24 | 357 | △ 44 | 333 | △ 24 | 326 | △ 7 |
| 鯖 江 市 | 780 | — | 818 | 38 | 706 | △ 112 | 756 | 50 | 674 | △ 82 |
| あ わ ら 市 | 411 | — | 424 | 13 | 374 | △ 50 | 332 | △ 42 | 318 | △ 14 |
| 越 前 市 | 1,048 | — | 1,117 | 69 | 1,010 | △ 107 | 994 | △ 16 | 981 | △ 13 |
| 坂 井 市 | 1,031 | — | 1,128 | 97 | 1,022 | △ 106 | 1,033 | 11 | 1,000 | △ 33 |
| 永 平 寺 町 | 213 | — | 225 | 12 | 209 | △ 16 | 181 | △ 28 | 185 | 4 |
| 池 田 町 | 42 | — | 55 | 13 | 54 | △ 1 | 44 | △ 10 | 56 | 12 |
| 南 越 前 町 | 172 | — | 206 | 34 | 165 | △ 41 | 154 | △ 11 | 147 | △ 7 |
| 越 前 町 | 340 | — | 341 | 1 | 286 | △ 55 | 311 | 25 | 262 | △ 49 |
| 美 浜 町 | 162 | — | 180 | 18 | 137 | △ 43 | 176 | 39 | 136 | △ 40 |
| 高 浜 町 | 174 | — | 174 | 0 | 132 | △ 42 | 155 | 23 | 152 | △ 3 |
| お お い 町 | 122 | — | 142 | 20 | 129 | △ 13 | 131 | 2 | 106 | △ 25 |
| 若 狭 町 | 173 | — | 204 | 31 | 183 | △ 21 | 192 | 9 | 192 | 0 |

表7 市町別出生数の年別推移（その2）

（単位：人）

| 市 町 | 平成元年 | | 平成2年 | | 平成3年 | | 平成4年 | | 平成5年 | |
|------------|-------|-----------|-------|-----------|-------|-----------|-------|-----------|-------|-----------|
| | 出生数 | 前年 増減数 | 出生数 | 前年 増減数 | 出生数 | 前年 増減数 | 出生数 | 前年 増減数 | 出生数 | 前年 増減数 |
| 県 計 | 9,246 | 31 | 8,675 | △ 571 | 8,644 | △ 31 | 8,422 | △ 222 | 8,305 | △ 117 |
| 福 井 市 | 3,054 | △ 14 | 2,847 | △ 207 | 2,894 | 47 | 2,817 | △ 77 | 2,736 | △ 81 |
| 敦 賀 市 | 828 | 51 | 784 | △ 44 | 772 | △ 12 | 678 | △ 94 | 683 | 5 |
| 小 浜 市 | 379 | △ 8 | 344 | △ 35 | 354 | 10 | 341 | △ 13 | 336 | △ 5 |
| 大 野 市 | 447 | △ 1 | 406 | △ 41 | 380 | △ 26 | 389 | 9 | 385 | △ 4 |
| 勝 山 市 | 314 | △ 12 | 301 | △ 13 | 302 | 1 | 245 | △ 57 | 267 | 22 |
| 鯖 江 市 | 713 | 39 | 617 | △ 96 | 623 | 6 | 682 | 59 | 627 | △ 55 |
| あ わ ら 市 | 354 | 36 | 286 | △ 68 | 313 | 27 | 299 | △ 14 | 299 | 0 |
| 越 前 市 | 905 | △ 76 | 899 | △ 6 | 946 | 47 | 858 | △ 88 | 888 | 30 |
| 坂 井 市 | 974 | △ 26 | 935 | △ 39 | 887 | △ 48 | 903 | 16 | 900 | △ 3 |
| 永 平 寺 町 | 181 | △ 4 | 201 | 20 | 157 | △ 44 | 189 | 32 | 197 | 8 |
| 池 田 町 | 34 | △ 22 | 49 | 15 | 45 | △ 4 | 28 | △ 17 | 32 | 4 |
| 南 越 前 町 | 130 | △ 17 | 131 | 1 | 143 | 12 | 135 | △ 8 | 134 | △ 1 |
| 越 前 町 | 291 | 29 | 257 | △ 34 | 224 | △ 33 | 233 | 9 | 244 | 11 |
| 美 浜 町 | 139 | 3 | 146 | 7 | 145 | △ 1 | 134 | △ 11 | 116 | △ 18 |
| 高 浜 町 | 173 | 21 | 176 | 3 | 177 | 1 | 169 | △ 8 | 167 | △ 2 |
| お お い 町 | 131 | 25 | 114 | △ 17 | 104 | △ 10 | 121 | 17 | 112 | △ 9 |
| 若 狭 町 | 199 | 7 | 182 | △ 17 | 178 | △ 4 | 201 | 23 | 182 | △ 19 |

表7 市町別出生数の年別推移（その3）

（単位：人）

| 市 町 | 平成6年 | | 平成7年 | | 平成8年 | | 平成9年 | | 平成10年 | |
|------------|-------|-----------|-------|-----------|-------|-----------|-------|-----------|-------|-----------|
| | 出生数 | 前年 増減数 | 出生数 | 前年 増減数 | 出生数 | 前年 増減数 | 出生数 | 前年 増減数 | 出生数 | 前年 増減数 |
| 県 計 | 8,639 | 334 | 8,441 | △ 198 | 8,404 | △ 37 | 8,347 | △ 57 | 8,245 | △ 102 |
| 福 井 市 | 2,854 | 118 | 2,816 | △ 38 | 2,785 | △ 31 | 2,747 | △ 38 | 2,775 | 28 |
| 敦 賀 市 | 744 | 61 | 701 | △ 43 | 687 | △ 14 | 739 | 52 | 749 | 10 |
| 小 浜 市 | 369 | 33 | 370 | 1 | 333 | △ 37 | 338 | 5 | 324 | △ 14 |
| 大 野 市 | 372 | △ 13 | 363 | △ 9 | 350 | △ 13 | 319 | △ 31 | 339 | 20 |
| 勝 山 市 | 250 | △ 17 | 263 | 13 | 235 | △ 28 | 231 | △ 4 | 229 | △ 2 |
| 鯖 江 市 | 622 | △ 5 | 632 | 10 | 658 | 26 | 657 | △ 1 | 627 | △ 30 |
| あ わ ら 市 | 327 | 28 | 316 | △ 11 | 309 | △ 7 | 264 | △ 45 | 282 | 18 |
| 越 前 市 | 963 | 75 | 904 | △ 59 | 919 | 15 | 906 | △ 13 | 878 | △ 28 |
| 坂 井 市 | 948 | 48 | 926 | △ 22 | 990 | 64 | 1,032 | 42 | 981 | △ 51 |
| 永 平 寺 町 | 192 | △ 5 | 199 | 7 | 179 | △ 20 | 193 | 14 | 172 | △ 21 |
| 池 田 町 | 29 | △ 3 | 34 | 5 | 34 | 0 | 24 | △ 10 | 27 | 3 |
| 南 越 前 町 | 129 | △ 5 | 138 | 9 | 125 | △ 13 | 125 | 0 | 134 | 9 |
| 越 前 町 | 236 | △ 8 | 236 | 0 | 264 | 28 | 255 | △ 9 | 236 | △ 19 |
| 美 浜 町 | 119 | 3 | 113 | △ 6 | 100 | △ 13 | 91 | △ 9 | 95 | 4 |
| 高 浜 町 | 176 | 9 | 144 | △ 32 | 156 | 12 | 147 | △ 9 | 138 | △ 9 |
| お お い 町 | 130 | 18 | 105 | △ 25 | 119 | 14 | 112 | △ 7 | 93 | △ 19 |
| 若 狭 町 | 179 | △ 3 | 181 | 2 | 161 | △ 20 | 167 | 6 | 166 | △ 1 |

表7 市町別出生数の年別推移（その4）

（単位：人）

| 市 町 | 平成11年 | | 平成12年 | | 平成13年 | | 平成14年 | | 平成15年 | |
|------------|-------|-----------|-------|-----------|-------|-----------|-------|-----------|-------|-----------|
| | 出生数 | 前年 増減数 | 出生数 | 前年 増減数 | 出生数 | 前年 増減数 | 出生数 | 前年 増減数 | 出生数 | 前年 増減数 |
| 県 計 | 8,226 | △ 19 | 8,203 | △ 23 | 7,944 | △ 259 | 7,922 | △ 22 | 7,660 | △ 262 |
| 福 井 市 | 2,779 | 4 | 2,739 | △ 40 | 2,624 | △ 115 | 2,748 | 124 | 2,528 | △ 220 |
| 敦 賀 市 | 729 | △ 20 | 698 | △ 31 | 725 | 27 | 680 | △ 45 | 682 | 2 |
| 小 浜 市 | 319 | △ 5 | 286 | △ 33 | 307 | 21 | 281 | △ 26 | 321 | 40 |
| 大 野 市 | 337 | △ 2 | 297 | △ 40 | 310 | 13 | 303 | △ 7 | 302 | △ 1 |
| 勝 山 市 | 209 | △ 20 | 210 | 1 | 184 | △ 26 | 198 | 14 | 219 | 21 |
| 鯖 江 市 | 719 | 92 | 736 | 17 | 712 | △ 24 | 747 | 35 | 686 | △ 61 |
| あ わ ら 市 | 268 | △ 14 | 276 | 8 | 252 | △ 24 | 222 | △ 30 | 241 | 19 |
| 越 前 市 | 867 | △ 11 | 896 | 29 | 848 | △ 48 | 819 | △ 29 | 843 | 24 |
| 坂 井 市 | 970 | △ 11 | 968 | △ 2 | 1,001 | 33 | 959 | △ 42 | 875 | △ 84 |
| 永 平 寺 町 | 201 | 29 | 193 | △ 8 | 180 | △ 13 | 204 | 24 | 170 | △ 34 |
| 池 田 町 | 26 | △ 1 | 24 | △ 2 | 20 | △ 4 | 18 | △ 2 | 17 | △ 1 |
| 南 越 前 町 | 108 | △ 26 | 108 | 0 | 107 | △ 1 | 101 | △ 6 | 95 | △ 6 |
| 越 前 町 | 222 | △ 14 | 254 | 32 | 217 | △ 37 | 196 | △ 21 | 234 | 38 |
| 美 浜 町 | 73 | △ 22 | 109 | 36 | 92 | △ 17 | 81 | △ 11 | 73 | △ 8 |
| 高 浜 町 | 145 | 7 | 149 | 4 | 133 | △ 16 | 139 | 6 | 134 | △ 5 |
| お お い 町 | 103 | 10 | 105 | 2 | 84 | △ 21 | 85 | 1 | 81 | △ 4 |
| 若 狭 町 | 151 | △ 15 | 155 | 4 | 148 | △ 7 | 141 | △ 7 | 159 | 18 |

表7 市町別出生数の年別推移（その5）

（単位：人）

| 市 町 | 平成16年 | | 平成17年 | | 平成18年 | | 平成19年 | | 平成20年 | |
|-----------|-------|-----------|-------|-----------|-------|-----------|-------|-----------|-------|-----------|
| | 出生数 | 前年 増減数 | 出生数 | 前年 増減数 | 出生数 | 前年 増減数 | 出生数 | 前年 増減数 | 出生数 | 前年 増減数 |
| 県 計 | 7,372 | △ 288 | 7,287 | △ 85 | 7,266 | △ 21 | 7,265 | △ 1 | 7,316 | 51 |
| 福 井 市 | 2,531 | 3 | 2,590 | 59 | 2,487 | △ 103 | 2,616 | 129 | 2,672 | 56 |
| 敦 賀 市 | 646 | △ 36 | 605 | △ 41 | 676 | 71 | 667 | △ 9 | 664 | △ 3 |
| 小 浜 市 | 277 | △ 44 | 243 | △ 34 | 271 | 28 | 246 | △ 25 | 272 | 26 |
| 大 野 市 | 274 | △ 28 | 251 | △ 23 | 273 | 22 | 278 | 5 | 257 | △ 21 |
| 勝 山 市 | 186 | △ 33 | 193 | 7 | 203 | 10 | 177 | △ 26 | 165 | △ 12 |
| 鯖 江 市 | 683 | △ 3 | 686 | 3 | 690 | 4 | 668 | △ 22 | 680 | 12 |
| あ わ ら 市 | 217 | △ 24 | 233 | 16 | 214 | △ 19 | 219 | 5 | 207 | △ 12 |
| 越 前 市 | 797 | △ 46 | 797 | 0 | 760 | △ 37 | 750 | △ 10 | 746 | △ 4 |
| 坂 井 市 | 848 | △ 27 | 827 | △ 21 | 839 | 12 | 821 | △ 18 | 829 | 8 |
| 永 平 寺 町 | 183 | 13 | 171 | △ 12 | 169 | △ 2 | 153 | △ 16 | 160 | 7 |
| 池 田 町 | 12 | △ 5 | 11 | △ 1 | 18 | 7 | 16 | △ 2 | 15 | △ 1 |
| 南 越 前 町 | 112 | 17 | 79 | △ 33 | 97 | 18 | 83 | △ 14 | 86 | 3 |
| 越 前 町 | 196 | △ 38 | 179 | △ 17 | 189 | 10 | 190 | 1 | 180 | △ 10 |
| 美 浜 町 | 82 | 9 | 76 | △ 6 | 68 | △ 8 | 81 | 13 | 74 | △ 7 |
| 高 浜 町 | 107 | △ 27 | 113 | 6 | 108 | △ 5 | 94 | △ 14 | 95 | 1 |
| お お い 町 | 88 | 7 | 82 | △ 6 | 84 | 2 | 78 | △ 6 | 78 | 0 |
| 若 狭 町 | 133 | △ 26 | 151 | 18 | 120 | △ 31 | 128 | 8 | 136 | 8 |

表7 市町別出生数の年別推移（その6）

（単位：人）

| 市 町 | 平成21年 | | 平成22年 | | 平成23年 | | 平成24年 | | 平成25年 | |
|------------|-------|-----------|-------|-----------|-------|-----------|-------|-----------|-------|-----------|
| | 出生数 | 前年 増減数 | 出生数 | 前年 増減数 | 出生数 | 前年 増減数 | 出生数 | 前年 増減数 | 出生数 | 前年 増減数 |
| 県 計 | 7,202 | △ 114 | 6,938 | △ 264 | 6,895 | △ 43 | 6,657 | △ 238 | 6,611 | △ 46 |
| 福 井 市 | 2,553 | △ 119 | 2,473 | △ 80 | 2,440 | △ 33 | 2,391 | △ 49 | 2,340 | △ 51 |
| 敦 賀 市 | 626 | △ 38 | 644 | 18 | 656 | 12 | 583 | △ 73 | 614 | 31 |
| 小 浜 市 | 268 | △ 4 | 272 | 4 | 274 | 2 | 265 | △ 9 | 248 | △ 17 |
| 大 野 市 | 229 | △ 28 | 218 | △ 11 | 222 | 4 | 213 | △ 9 | 245 | 32 |
| 勝 山 市 | 199 | 34 | 158 | △ 41 | 163 | 5 | 171 | 8 | 149 | △ 22 |
| 鯖 江 市 | 681 | 1 | 641 | △ 40 | 693 | 52 | 658 | △ 35 | 624 | △ 34 |
| あ わ ら 市 | 210 | 3 | 222 | 12 | 189 | △ 33 | 198 | 9 | 207 | 9 |
| 越 前 市 | 721 | △ 25 | 706 | △ 15 | 694 | △ 12 | 673 | △ 21 | 647 | △ 26 |
| 坂 井 市 | 869 | 40 | 763 | △ 106 | 758 | △ 5 | 741 | △ 17 | 788 | 47 |
| 永 平 寺 町 | 151 | △ 9 | 156 | 5 | 142 | △ 14 | 139 | △ 3 | 134 | △ 5 |
| 池 田 町 | 26 | 11 | 13 | △ 13 | 19 | 6 | 11 | △ 8 | 8 | △ 3 |
| 南 越 前 町 | 76 | △ 10 | 79 | 3 | 100 | 21 | 73 | △ 27 | 76 | 3 |
| 越 前 町 | 186 | 6 | 203 | 17 | 174 | △ 29 | 159 | △ 15 | 167 | 8 |
| 美 浜 町 | 80 | 6 | 68 | △ 12 | 77 | 9 | 77 | 0 | 77 | 0 |
| 高 浜 町 | 108 | 13 | 98 | △ 10 | 91 | △ 7 | 83 | △ 8 | 106 | 23 |
| お お い 町 | 84 | 6 | 95 | 11 | 82 | △ 13 | 99 | 17 | 76 | △ 23 |
| 若 狭 町 | 135 | △ 1 | 129 | △ 6 | 121 | △ 8 | 123 | 2 | 105 | △ 18 |

表7 市町別出生数の年別推移（その7）

（単位：人）

| 市 町 | 平成26年 | | 平成27年 | | 平成28年 | | 平成29年 | | 平成30年 | |
|------------|-------|-----------|-------|-----------|-------|-----------|-------|-----------|-------|-----------|
| | 出生数 | 前年 増減数 | 出生数 | 前年 増減数 | 出生数 | 前年 増減数 | 出生数 | 前年 増減数 | 出生数 | 前年 増減数 |
| 県 計 | 6,350 | △ 261 | 6,415 | 65 | 6,125 | △ 290 | 5,978 | △ 147 | 5,823 | △ 155 |
| 福 井 市 | 2,274 | △ 66 | 2,367 | 93 | 2,228 | △ 139 | 2,233 | 5 | 2,097 | △ 136 |
| 敦 賀 市 | 600 | △ 14 | 564 | △ 36 | 548 | △ 16 | 555 | 7 | 519 | △ 36 |
| 小 浜 市 | 208 | △ 40 | 221 | 13 | 253 | 32 | 238 | △ 15 | 219 | △ 19 |
| 大 野 市 | 220 | △ 25 | 226 | 6 | 208 | △ 18 | 185 | △ 23 | 203 | 18 |
| 勝 山 市 | 164 | 15 | 143 | △ 21 | 162 | 19 | 155 | △ 7 | 118 | △ 37 |
| 鯖 江 市 | 575 | △ 49 | 627 | 52 | 582 | △ 45 | 534 | △ 48 | 609 | 75 |
| あ わ ら 市 | 166 | △ 41 | 169 | 3 | 178 | 9 | 182 | 4 | 160 | △ 22 |
| 越 前 市 | 664 | 17 | 689 | 25 | 637 | △ 52 | 624 | △ 13 | 644 | 20 |
| 坂 井 市 | 776 | △ 12 | 685 | △ 91 | 701 | 16 | 646 | △ 55 | 616 | △ 30 |
| 永 平 寺 町 | 128 | △ 6 | 137 | 9 | 105 | △ 32 | 108 | 3 | 108 | 0 |
| 池 田 町 | 14 | 6 | 16 | 2 | 11 | △ 5 | 13 | 2 | 7 | △ 6 |
| 南 越 前 町 | 69 | △ 7 | 78 | 9 | 75 | △ 3 | 60 | △ 15 | 62 | 2 |
| 越 前 町 | 143 | △ 24 | 167 | 24 | 125 | △ 42 | 115 | △ 10 | 141 | 26 |
| 美 浜 町 | 82 | 5 | 66 | △ 16 | 74 | 8 | 74 | 0 | 61 | △ 13 |
| 高 浜 町 | 85 | △ 21 | 82 | △ 3 | 80 | △ 2 | 83 | 3 | 87 | 4 |
| お お い 町 | 76 | 0 | 70 | △ 6 | 70 | 0 | 71 | 1 | 72 | 1 |
| 若 狭 町 | 106 | 1 | 108 | 2 | 88 | △ 20 | 102 | 14 | 100 | △ 2 |

表7 市町別出生数の年別推移（その8）

（単位：人）

| 市 町 | 令和元年 | | 令和2年 | | 令和3年 | |
|------------|-------|-----------|-------|-----------|-------|-----------|
| | 出生数 | 前年 増減数 | 出生数 | 前年 増減数 | 出生数 | 前年 増減数 |
| 県 計 | 5,571 | △ 252 | 5,511 | △ 60 | 5,204 | △ 307 |
| 福 井 市 | 2,107 | 10 | 1,999 | △ 108 | 1,879 | △ 120 |
| 敦 賀 市 | 434 | △ 85 | 449 | 15 | 455 | 6 |
| 小 浜 市 | 211 | △ 8 | 233 | 22 | 205 | △ 28 |
| 大 野 市 | 166 | △ 37 | 184 | 18 | 168 | △ 16 |
| 勝 山 市 | 111 | △ 7 | 131 | 20 | 123 | △ 8 |
| 鯖 江 市 | 567 | △ 42 | 555 | △ 12 | 531 | △ 24 |
| あ わ ら 市 | 161 | 1 | 164 | 3 | 145 | △ 19 |
| 越 前 市 | 625 | △ 19 | 618 | △ 7 | 573 | △ 45 |
| 坂 井 市 | 601 | △ 15 | 579 | △ 22 | 543 | △ 36 |
| 永 平 寺 町 | 109 | 1 | 100 | △ 9 | 118 | 18 |
| 池 田 町 | 10 | 3 | 16 | 6 | 11 | △ 5 |
| 南 越 前 町 | 57 | △ 5 | 64 | 7 | 57 | △ 7 |
| 越 前 町 | 115 | △ 26 | 108 | △ 7 | 110 | 2 |
| 美 浜 町 | 61 | 0 | 72 | 11 | 59 | △ 13 |
| 高 浜 町 | 80 | △ 7 | 73 | △ 7 | 70 | △ 3 |
| お お い 町 | 65 | △ 7 | 72 | 7 | 65 | △ 7 |
| 若 狭 町 | 91 | △ 9 | 94 | 3 | 92 | △ 2 |

表8 市町別死亡数の年別推移（その1）

（単位：人）

| 市 町 | 昭和59年 | | 昭和60年 | | 昭和61年 | | 昭和62年 | | 昭和63年 | |
|------------|-------|-----------|-------|-----------|-------|-----------|-------|-----------|-------|-----------|
| | 死亡数 | 前年 増減数 | 死亡数 | 前年 増減数 | 死亡数 | 前年 増減数 | 死亡数 | 前年 増減数 | 死亡数 | 前年 増減数 |
| 県 計 | 5,854 | — | 6,354 | 500 | 5,876 | △ 478 | 5,687 | △ 189 | 6,122 | 435 |
| 福 井 市 | 1,652 | — | 1,828 | 176 | 1,692 | △ 136 | 1,656 | △ 36 | 1,818 | 162 |
| 敦 賀 市 | 454 | — | 443 | △ 11 | 403 | △ 40 | 372 | △ 31 | 402 | 30 |
| 小 浜 市 | 294 | — | 342 | 48 | 277 | △ 65 | 290 | 13 | 306 | 16 |
| 大 野 市 | 371 | — | 441 | 70 | 416 | △ 25 | 372 | △ 44 | 375 | 3 |
| 勝 山 市 | 232 | — | 242 | 10 | 219 | △ 23 | 234 | 15 | 255 | 21 |
| 鯖 江 市 | 386 | — | 422 | 36 | 400 | △ 22 | 380 | △ 20 | 418 | 38 |
| あ わ ら 市 | 242 | — | 259 | 17 | 275 | 16 | 257 | △ 18 | 244 | △ 13 |
| 越 前 市 | 588 | — | 660 | 72 | 571 | △ 89 | 576 | 5 | 573 | △ 3 |
| 坂 井 市 | 571 | — | 604 | 33 | 596 | △ 8 | 566 | △ 30 | 627 | 61 |
| 永 平 寺 町 | 140 | — | 161 | 21 | 156 | △ 5 | 145 | △ 11 | 165 | 20 |
| 池 田 町 | 41 | — | 46 | 5 | 43 | △ 3 | 36 | △ 7 | 57 | 21 |
| 南 越 前 町 | 153 | — | 159 | 6 | 159 | 0 | 138 | △ 21 | 139 | 1 |
| 越 前 町 | 230 | — | 271 | 41 | 237 | △ 34 | 229 | △ 8 | 257 | 28 |
| 美 浜 町 | 111 | — | 130 | 19 | 103 | △ 27 | 121 | 18 | 125 | 4 |
| 高 浜 町 | 71 | — | 85 | 14 | 99 | 14 | 88 | △ 11 | 86 | △ 2 |
| お お い 町 | 106 | — | 95 | △ 11 | 79 | △ 16 | 68 | △ 11 | 94 | 26 |
| 若 狭 町 | 212 | — | 166 | △ 46 | 151 | △ 15 | 159 | 8 | 181 | 22 |

表8 市町別死亡数の年別推移（その2）

（単位：人）

| 市 町 | 平成元年 | | 平成2年 | | 平成3年 | | 平成4年 | | 平成5年 | |
|------------|-------|-----------|-------|-----------|-------|-----------|-------|-----------|-------|-----------|
| | 死亡数 | 前年 増減数 | 死亡数 | 前年 増減数 | 死亡数 | 前年 増減数 | 死亡数 | 前年 増減数 | 死亡数 | 前年 増減数 |
| 県 計 | 6,202 | 80 | 6,245 | 43 | 6,289 | 44 | 6,394 | 105 | 6,632 | 238 |
| 福 井 市 | 1,804 | △ 14 | 1,876 | 72 | 1,881 | 5 | 1,898 | 17 | 1,953 | 55 |
| 敦 賀 市 | 460 | 58 | 451 | △ 9 | 464 | 13 | 441 | △ 23 | 511 | 70 |
| 小 浜 市 | 323 | 17 | 313 | △ 10 | 309 | △ 4 | 315 | 6 | 323 | 8 |
| 大 野 市 | 367 | △ 8 | 354 | △ 13 | 394 | 40 | 406 | 12 | 349 | △ 57 |
| 勝 山 市 | 239 | △ 16 | 269 | 30 | 247 | △ 22 | 269 | 22 | 252 | △ 17 |
| 鯖 江 市 | 391 | △ 27 | 414 | 23 | 390 | △ 24 | 430 | 40 | 441 | 11 |
| あ わ ら 市 | 293 | 49 | 255 | △ 38 | 268 | 13 | 260 | △ 8 | 299 | 39 |
| 越 前 市 | 613 | 40 | 663 | 50 | 587 | △ 76 | 631 | 44 | 687 | 56 |
| 坂 井 市 | 612 | △ 15 | 575 | △ 37 | 684 | 109 | 636 | △ 48 | 697 | 61 |
| 永 平 寺 町 | 162 | △ 3 | 135 | △ 27 | 166 | 31 | 155 | △ 11 | 188 | 33 |
| 池 田 町 | 41 | △ 16 | 46 | 5 | 55 | 9 | 58 | 3 | 47 | △ 11 |
| 南 越 前 町 | 178 | 39 | 138 | △ 40 | 136 | △ 2 | 145 | 9 | 157 | 12 |
| 越 前 町 | 254 | △ 3 | 246 | △ 8 | 260 | 14 | 262 | 2 | 257 | △ 5 |
| 美 浜 町 | 111 | △ 14 | 115 | 4 | 113 | △ 2 | 103 | △ 10 | 122 | 19 |
| 高 浜 町 | 108 | 22 | 93 | △ 15 | 89 | △ 4 | 120 | 31 | 107 | △ 13 |
| お お い 町 | 75 | △ 19 | 91 | 16 | 78 | △ 13 | 89 | 11 | 85 | △ 4 |
| 若 狭 町 | 171 | △ 10 | 211 | 40 | 168 | △ 43 | 176 | 8 | 157 | △ 19 |

表8 市町別死亡数の年別推移（その3）

（単位：人）

| 市 町 | 平成6年 | | 平成7年 | | 平成8年 | | 平成9年 | | 平成10年 | |
|------------|-------|-----------|-------|-----------|-------|-----------|-------|-----------|-------|-----------|
| | 死亡数 | 前年 増減数 | 死亡数 | 前年 増減数 | 死亡数 | 前年 増減数 | 死亡数 | 前年 増減数 | 死亡数 | 前年 増減数 |
| 県 計 | 6,553 | △ 79 | 6,709 | 156 | 6,671 | △ 38 | 7,001 | 330 | 6,826 | △ 175 |
| 福 井 市 | 2,022 | 69 | 1,946 | △ 76 | 1,968 | 22 | 2,146 | 178 | 2,102 | △ 44 |
| 敦 賀 市 | 502 | △ 9 | 453 | △ 49 | 454 | 1 | 497 | 43 | 490 | △ 7 |
| 小 浜 市 | 310 | △ 13 | 368 | 58 | 332 | △ 36 | 340 | 8 | 304 | △ 36 |
| 大 野 市 | 359 | 10 | 406 | 47 | 403 | △ 3 | 439 | 36 | 408 | △ 31 |
| 勝 山 市 | 258 | 6 | 255 | △ 3 | 263 | 8 | 252 | △ 11 | 260 | 8 |
| 鯖 江 市 | 424 | △ 17 | 437 | 13 | 465 | 28 | 465 | 0 | 450 | △ 15 |
| あ わ ら 市 | 279 | △ 20 | 308 | 29 | 283 | △ 25 | 291 | 8 | 309 | 18 |
| 越 前 市 | 627 | △ 60 | 684 | 57 | 687 | 3 | 728 | 41 | 680 | △ 48 |
| 坂 井 市 | 681 | △ 16 | 740 | 59 | 677 | △ 63 | 667 | △ 10 | 713 | 46 |
| 永 平 寺 町 | 158 | △ 30 | 164 | 6 | 150 | △ 14 | 182 | 32 | 184 | 2 |
| 池 田 町 | 38 | △ 9 | 42 | 4 | 46 | 4 | 43 | △ 3 | 45 | 2 |
| 南 越 前 町 | 134 | △ 23 | 142 | 8 | 144 | 2 | 152 | 8 | 128 | △ 24 |
| 越 前 町 | 271 | 14 | 224 | △ 47 | 270 | 46 | 284 | 14 | 236 | △ 48 |
| 美 浜 町 | 123 | 1 | 123 | 0 | 127 | 4 | 126 | △ 1 | 114 | △ 12 |
| 高 浜 町 | 105 | △ 2 | 112 | 7 | 113 | 1 | 115 | 2 | 133 | 18 |
| お お い 町 | 82 | △ 3 | 116 | 34 | 99 | △ 17 | 99 | 0 | 91 | △ 8 |
| 若 狭 町 | 180 | 23 | 189 | 9 | 190 | 1 | 175 | △ 15 | 179 | 4 |

表8 市町別死亡数の年別推移（その4）

（単位：人）

| 市 町 | 平成11年 | | 平成12年 | | 平成13年 | | 平成14年 | | 平成15年 | |
|------------|-------|-----------|-------|-----------|-------|-----------|-------|-----------|-------|-----------|
| | 死亡数 | 前年 増減数 | 死亡数 | 前年 増減数 | 死亡数 | 前年 増減数 | 死亡数 | 前年 増減数 | 死亡数 | 前年 増減数 |
| 県 計 | 7,091 | 265 | 6,916 | △ 175 | 6,874 | △ 42 | 7,030 | 156 | 7,251 | 221 |
| 福 井 市 | 2,170 | 68 | 2,044 | △ 126 | 2,048 | 4 | 2,128 | 80 | 2,168 | 40 |
| 敦 賀 市 | 550 | 60 | 501 | △ 49 | 492 | △ 9 | 519 | 27 | 507 | △ 12 |
| 小 浜 市 | 349 | 45 | 333 | △ 16 | 281 | △ 52 | 325 | 44 | 350 | 25 |
| 大 野 市 | 339 | △ 69 | 438 | 99 | 412 | △ 26 | 402 | △ 10 | 404 | 2 |
| 勝 山 市 | 277 | 17 | 283 | 6 | 278 | △ 5 | 270 | △ 8 | 290 | 20 |
| 鯖 江 市 | 506 | 56 | 494 | △ 12 | 483 | △ 11 | 524 | 41 | 470 | △ 54 |
| あ わ ら 市 | 305 | △ 4 | 284 | △ 21 | 306 | 22 | 328 | 22 | 348 | 20 |
| 越 前 市 | 678 | △ 2 | 730 | 52 | 747 | 17 | 741 | △ 6 | 759 | 18 |
| 坂 井 市 | 714 | 1 | 660 | △ 54 | 695 | 35 | 709 | 14 | 772 | 63 |
| 永 平 寺 町 | 194 | 10 | 187 | △ 7 | 205 | 18 | 188 | △ 17 | 184 | △ 4 |
| 池 田 町 | 54 | 9 | 50 | △ 4 | 46 | △ 4 | 46 | 0 | 38 | △ 8 |
| 南 越 前 町 | 151 | 23 | 152 | 1 | 132 | △ 20 | 123 | △ 9 | 149 | 26 |
| 越 前 町 | 264 | 28 | 230 | △ 34 | 245 | 15 | 216 | △ 29 | 269 | 53 |
| 美 浜 町 | 137 | 23 | 128 | △ 9 | 101 | △ 27 | 119 | 18 | 133 | 14 |
| 高 浜 町 | 120 | △ 13 | 118 | △ 2 | 121 | 3 | 107 | △ 14 | 142 | 35 |
| お お い 町 | 105 | 14 | 100 | △ 5 | 99 | △ 1 | 100 | 1 | 97 | △ 3 |
| 若 狭 町 | 178 | △ 1 | 184 | 6 | 183 | △ 1 | 185 | 2 | 171 | △ 14 |

表8 市町別死亡数の年別推移（その5）

（単位：人）

| 市 町 | 平成16年 | | 平成17年 | | 平成18年 | | 平成19年 | | 平成20年 | |
|------------|-------|-----------|-------|-----------|-------|-----------|-------|-----------|-------|-----------|
| | 死亡数 | 前年 増減数 | 死亡数 | 前年 増減数 | 死亡数 | 前年 増減数 | 死亡数 | 前年 増減数 | 死亡数 | 前年 増減数 |
| 県 計 | 7,411 | 160 | 7,731 | 320 | 7,862 | 131 | 7,765 | △ 97 | 8,210 | 445 |
| 福 井 市 | 2,302 | 134 | 2,360 | 58 | 2,321 | △ 39 | 2,341 | 20 | 2,458 | 117 |
| 敦 賀 市 | 546 | 39 | 562 | 16 | 576 | 14 | 594 | 18 | 657 | 63 |
| 小 浜 市 | 371 | 21 | 356 | △ 15 | 378 | 22 | 372 | △ 6 | 410 | 38 |
| 大 野 市 | 430 | 26 | 451 | 21 | 483 | 32 | 426 | △ 57 | 462 | 36 |
| 勝 山 市 | 267 | △ 23 | 287 | 20 | 313 | 26 | 304 | △ 9 | 337 | 33 |
| 鯖 江 市 | 543 | 73 | 561 | 18 | 596 | 35 | 558 | △ 38 | 572 | 14 |
| あ わ ら 市 | 343 | △ 5 | 307 | △ 36 | 340 | 33 | 296 | △ 44 | 336 | 40 |
| 越 前 市 | 703 | △ 56 | 779 | 76 | 815 | 36 | 787 | △ 28 | 822 | 35 |
| 坂 井 市 | 790 | 18 | 837 | 47 | 777 | △ 60 | 819 | 42 | 844 | 25 |
| 永 平 寺 町 | 183 | △ 1 | 193 | 10 | 176 | △ 17 | 196 | 20 | 213 | 17 |
| 池 田 町 | 53 | 15 | 57 | 4 | 61 | 4 | 41 | △ 20 | 55 | 14 |
| 南 越 前 町 | 139 | △ 10 | 150 | 11 | 156 | 6 | 175 | 19 | 162 | △ 13 |
| 越 前 町 | 233 | △ 36 | 282 | 49 | 333 | 51 | 272 | △ 61 | 275 | 3 |
| 美 浜 町 | 138 | 5 | 133 | △ 5 | 132 | △ 1 | 136 | 4 | 130 | △ 6 |
| 高 浜 町 | 113 | △ 29 | 128 | 15 | 121 | △ 7 | 127 | 6 | 139 | 12 |
| お お い 町 | 108 | 11 | 101 | △ 7 | 107 | 6 | 110 | 3 | 125 | 15 |
| 若 狭 町 | 149 | △ 22 | 187 | 38 | 177 | △ 10 | 211 | 34 | 213 | 2 |

表8 市町別死亡数の年別推移（その6）

（単位：人）

| 市 町 | 平成21年 | | 平成22年 | | 平成23年 | | 平成24年 | | 平成25年 | |
|------------|-------|-----------|-------|-----------|-------|-----------|-------|-----------|-------|-----------|
| | 死亡数 | 前年 増減数 | 死亡数 | 前年 増減数 | 死亡数 | 前年 増減数 | 死亡数 | 前年 増減数 | 死亡数 | 前年 増減数 |
| 県 計 | 8,172 | △ 38 | 8,399 | 227 | 8,780 | 381 | 8,647 | △ 133 | 8,943 | 296 |
| 福 井 市 | 2,549 | 91 | 2,508 | △ 41 | 2,683 | 175 | 2,524 | △ 159 | 2,809 | 285 |
| 敦 賀 市 | 609 | △ 48 | 652 | 43 | 666 | 14 | 640 | △ 26 | 728 | 88 |
| 小 浜 市 | 358 | △ 52 | 419 | 61 | 431 | 12 | 393 | △ 38 | 383 | △ 10 |
| 大 野 市 | 457 | △ 5 | 466 | 9 | 538 | 72 | 503 | △ 35 | 501 | △ 2 |
| 勝 山 市 | 355 | 18 | 316 | △ 39 | 342 | 26 | 373 | 31 | 310 | △ 63 |
| 鯖 江 市 | 561 | △ 11 | 611 | 50 | 669 | 58 | 591 | △ 78 | 647 | 56 |
| あ わ ら 市 | 389 | 53 | 410 | 21 | 361 | △ 49 | 348 | △ 13 | 389 | 41 |
| 越 前 市 | 756 | △ 66 | 844 | 88 | 833 | △ 11 | 957 | 124 | 856 | △ 101 |
| 坂 井 市 | 805 | △ 39 | 878 | 73 | 923 | 45 | 928 | 5 | 933 | 5 |
| 永 平 寺 町 | 223 | 10 | 219 | △ 4 | 223 | 4 | 241 | 18 | 224 | △ 17 |
| 池 田 町 | 54 | △ 1 | 57 | 3 | 53 | △ 4 | 61 | 8 | 58 | △ 3 |
| 南 越 前 町 | 170 | 8 | 154 | △ 16 | 177 | 23 | 152 | △ 25 | 180 | 28 |
| 越 前 町 | 250 | △ 25 | 268 | 18 | 277 | 9 | 287 | 10 | 310 | 23 |
| 美 浜 町 | 156 | 26 | 143 | △ 13 | 136 | △ 7 | 167 | 31 | 151 | △ 16 |
| 高 浜 町 | 156 | 17 | 134 | △ 22 | 124 | △ 10 | 143 | 19 | 142 | △ 1 |
| お お い 町 | 114 | △ 11 | 103 | △ 11 | 103 | 0 | 131 | 28 | 118 | △ 13 |
| 若 狭 町 | 210 | △ 3 | 217 | 7 | 241 | 24 | 208 | △ 33 | 204 | △ 4 |

表8 市町別死亡数の年別推移（その7）

（単位：人）

| 市 町 | 平成26年 | | 平成27年 | | 平成28年 | | 平成29年 | | 平成30年 | |
|------------|-------|-----------|-------|-----------|-------|-----------|-------|-----------|-------|-----------|
| | 死亡数 | 前年 増減数 | 死亡数 | 前年 増減数 | 死亡数 | 前年 増減数 | 死亡数 | 前年 増減数 | 死亡数 | 前年 増減数 |
| 県 計 | 8,976 | 33 | 8,911 | △ 65 | 9,038 | 127 | 9,446 | 408 | 9,411 | △ 35 |
| 福 井 市 | 2,749 | △ 60 | 2,754 | 5 | 2,823 | 69 | 2,946 | 123 | 3,002 | 56 |
| 敦 賀 市 | 647 | △ 81 | 686 | 39 | 772 | 86 | 748 | △ 24 | 726 | △ 22 |
| 小 浜 市 | 436 | 53 | 428 | △ 8 | 417 | △ 11 | 406 | △ 11 | 465 | 59 |
| 大 野 市 | 471 | △ 30 | 483 | 12 | 501 | 18 | 518 | 17 | 456 | △ 62 |
| 勝 山 市 | 380 | 70 | 337 | △ 43 | 369 | 32 | 376 | 7 | 365 | △ 11 |
| 鯖 江 市 | 659 | 12 | 642 | △ 17 | 593 | △ 49 | 681 | 88 | 690 | 9 |
| あ わ ら 市 | 352 | △ 37 | 380 | 28 | 366 | △ 14 | 375 | 9 | 377 | 2 |
| 越 前 市 | 910 | 54 | 933 | 23 | 918 | △ 15 | 954 | 36 | 948 | △ 6 |
| 坂 井 市 | 926 | △ 7 | 936 | 10 | 952 | 16 | 973 | 21 | 957 | △ 16 |
| 永 平 寺 町 | 243 | 19 | 218 | △ 25 | 218 | 0 | 241 | 23 | 225 | △ 16 |
| 池 田 町 | 45 | △ 13 | 56 | 11 | 47 | △ 9 | 69 | 22 | 54 | △ 15 |
| 南 越 前 町 | 174 | △ 6 | 151 | △ 23 | 144 | △ 7 | 185 | 41 | 159 | △ 26 |
| 越 前 町 | 341 | 31 | 318 | △ 23 | 296 | △ 22 | 320 | 24 | 322 | 2 |
| 美 浜 町 | 157 | 6 | 134 | △ 23 | 149 | 15 | 177 | 28 | 185 | 8 |
| 高 浜 町 | 157 | 15 | 126 | △ 31 | 129 | 3 | 139 | 10 | 145 | 6 |
| お お い 町 | 114 | △ 4 | 128 | 14 | 97 | △ 31 | 115 | 18 | 117 | 2 |
| 若 狭 町 | 215 | 11 | 201 | △ 14 | 247 | 46 | 223 | △ 24 | 218 | △ 5 |

表8 市町別死亡数の年別推移（その8）

（単位：人）

| 市 町 | 令和元年 | | 令和2年 | | 令和3年 | |
|------------|-------|-----------|-------|-----------|-------|-----------|
| | 死亡数 | 前年 増減数 | 死亡数 | 前年 増減数 | 死亡数 | 前年 増減数 |
| 県 計 | 9,436 | 25 | 9,377 | △ 59 | 9,708 | 331 |
| 福 井 市 | 2,992 | △ 10 | 2,939 | △ 53 | 3,083 | 144 |
| 敦 賀 市 | 729 | 3 | 769 | 40 | 763 | △ 6 |
| 小 浜 市 | 407 | △ 58 | 373 | △ 34 | 460 | 87 |
| 大 野 市 | 549 | 93 | 509 | △ 40 | 516 | 7 |
| 勝 山 市 | 348 | △ 17 | 365 | 17 | 337 | △ 28 |
| 鯖 江 市 | 676 | △ 14 | 749 | 73 | 695 | △ 54 |
| あ わ ら 市 | 393 | 16 | 385 | △ 8 | 390 | 5 |
| 越 前 市 | 1,009 | 61 | 960 | △ 49 | 964 | 4 |
| 坂 井 市 | 930 | △ 27 | 976 | 46 | 1,067 | 91 |
| 永 平 寺 町 | 202 | △ 23 | 235 | 33 | 249 | 14 |
| 池 田 町 | 60 | 6 | 54 | △ 6 | 53 | △ 1 |
| 南 越 前 町 | 161 | 2 | 173 | 12 | 164 | △ 9 |
| 越 前 町 | 313 | △ 9 | 308 | △ 5 | 331 | 23 |
| 美 浜 町 | 167 | △ 18 | 146 | △ 21 | 141 | △ 5 |
| 高 浜 町 | 146 | 1 | 126 | △ 20 | 127 | 1 |
| お お い 町 | 116 | △ 1 | 95 | △ 21 | 108 | 13 |
| 若 狭 町 | 238 | 20 | 215 | △ 23 | 260 | 45 |

表9 市町別県内転入者数の年別推移（その1）

（単位：人）

| 市 町 | 昭和59年 | | 昭和60年 | | 昭和61年 | | 昭和62年 | | 昭和63年 | |
|------------|------------|-----------|------------|-----------|------------|-----------|------------|-----------|------------|-----------|
| | 県内 転入者数 | 前年 増減数 | 県内 転入者数 | 前年 増減数 | 県内 転入者数 | 前年 増減数 | 県内 転入者数 | 前年 増減数 | 県内 転入者数 | 前年 増減数 |
| 県 計 | 11,205 | — | 12,062 | 857 | 10,730 | △ 1,332 | 10,928 | 198 | 10,811 | △ 117 |
| 福 井 市 | 3,655 | — | 3,963 | 308 | 3,358 | △ 605 | 3,388 | 30 | 3,369 | △ 19 |
| 敦 賀 市 | 666 | — | 713 | 47 | 744 | 31 | 739 | △ 5 | 703 | △ 36 |
| 小 浜 市 | 329 | — | 379 | 50 | 392 | 13 | 398 | 6 | 324 | △ 74 |
| 大 野 市 | 434 | — | 477 | 43 | 403 | △ 74 | 416 | 13 | 408 | △ 8 |
| 勝 山 市 | 299 | — | 290 | △ 9 | 282 | △ 8 | 296 | 14 | 287 | △ 9 |
| 鯖 江 市 | 947 | — | 953 | 6 | 903 | △ 50 | 910 | 7 | 943 | 33 |
| あ わ ら 市 | 486 | — | 560 | 74 | 406 | △ 154 | 451 | 45 | 559 | 108 |
| 越 前 市 | 887 | — | 1,089 | 202 | 901 | △ 188 | 960 | 59 | 1,001 | 41 |
| 坂 井 市 | 1,820 | — | 1,915 | 95 | 1,613 | △ 302 | 1,645 | 32 | 1,670 | 25 |
| 永 平 寺 町 | 306 | — | 344 | 38 | 302 | △ 42 | 302 | 0 | 213 | △ 89 |
| 池 田 町 | 90 | — | 83 | △ 7 | 71 | △ 12 | 82 | 11 | 59 | △ 23 |
| 南 越 前 町 | 226 | — | 214 | △ 12 | 222 | 8 | 202 | △ 20 | 213 | 11 |
| 越 前 町 | 402 | — | 380 | △ 22 | 403 | 23 | 421 | 18 | 353 | △ 68 |
| 美 浜 町 | 149 | — | 194 | 45 | 223 | 29 | 191 | △ 32 | 157 | △ 34 |
| 高 浜 町 | 150 | — | 101 | △ 49 | 125 | 24 | 116 | △ 9 | 130 | 14 |
| お お い 町 | 111 | — | 144 | 33 | 164 | 20 | 140 | △ 24 | 184 | 44 |
| 若 狭 町 | 248 | — | 263 | 15 | 218 | △ 45 | 271 | 53 | 238 | △ 33 |

表9 市町別県内転入者数の年別推移（その2）

（単位：人）

| 市 町 | 平成元年 | | 平成2年 | | 平成3年 | | 平成4年 | | 平成5年 | |
|------------|------------|-----------|------------|-----------|------------|-----------|------------|-----------|------------|-----------|
| | 県内 転入者数 | 前年 増減数 | 県内 転入者数 | 前年 増減数 | 県内 転入者数 | 前年 増減数 | 県内 転入者数 | 前年 増減数 | 県内 転入者数 | 前年 増減数 |
| 県 計 | 11,059 | 248 | 11,192 | 133 | 10,678 | △ 514 | 10,782 | 104 | 11,535 | 753 |
| 福 井 市 | 3,331 | △ 38 | 3,294 | △ 37 | 3,133 | △ 161 | 3,163 | 30 | 3,141 | △ 22 |
| 敦 賀 市 | 725 | 22 | 703 | △ 22 | 697 | △ 6 | 647 | △ 50 | 741 | 94 |
| 小 浜 市 | 443 | 119 | 401 | △ 42 | 411 | 10 | 356 | △ 55 | 441 | 85 |
| 大 野 市 | 374 | △ 34 | 351 | △ 23 | 374 | 23 | 352 | △ 22 | 321 | △ 31 |
| 勝 山 市 | 253 | △ 34 | 229 | △ 24 | 193 | △ 36 | 219 | 26 | 265 | 46 |
| 鯖 江 市 | 862 | △ 81 | 862 | 0 | 952 | 90 | 893 | △ 59 | 918 | 25 |
| あ わ ら 市 | 580 | 21 | 528 | △ 52 | 572 | 44 | 521 | △ 51 | 542 | 21 |
| 越 前 市 | 964 | △ 37 | 1,030 | 66 | 1,010 | △ 20 | 1,004 | △ 6 | 1,133 | 129 |
| 坂 井 市 | 1,873 | 203 | 1,809 | △ 64 | 1,696 | △ 113 | 1,888 | 192 | 2,211 | 323 |
| 永 平 寺 町 | 355 | 142 | 417 | 62 | 328 | △ 89 | 320 | △ 8 | 397 | 77 |
| 池 田 町 | 73 | 14 | 66 | △ 7 | 63 | △ 3 | 79 | 16 | 51 | △ 28 |
| 南 越 前 町 | 203 | △ 10 | 219 | 16 | 188 | △ 31 | 242 | 54 | 233 | △ 9 |
| 越 前 町 | 373 | 20 | 396 | 23 | 412 | 16 | 365 | △ 47 | 499 | 134 |
| 美 浜 町 | 175 | 18 | 153 | △ 22 | 158 | 5 | 225 | 67 | 184 | △ 41 |
| 高 浜 町 | 125 | △ 5 | 180 | 55 | 134 | △ 46 | 148 | 14 | 121 | △ 27 |
| お お い 町 | 110 | △ 74 | 322 | 212 | 124 | △ 198 | 118 | △ 6 | 126 | 8 |
| 若 狭 町 | 240 | 2 | 232 | △ 8 | 233 | 1 | 242 | 9 | 211 | △ 31 |

表9 市町別県内転入者数の年別推移（その3）

（単位：人）

| 市 町 | 平成6年 | | 平成7年 | | 平成8年 | | 平成9年 | | 平成10年 | |
|------------|------------|-----------|------------|-----------|------------|-----------|------------|-----------|------------|-----------|
| | 県内 転入者数 | 前年 増減数 | 県内 転入者数 | 前年 増減数 | 県内 転入者数 | 前年 増減数 | 県内 転入者数 | 前年 増減数 | 県内 転入者数 | 前年 増減数 |
| 県 計 | 11,927 | 392 | 12,517 | 590 | 12,578 | 61 | 13,094 | 516 | 12,463 | △ 631 |
| 福 井 市 | 3,070 | △ 71 | 3,276 | 206 | 3,226 | △ 50 | 3,503 | 277 | 3,314 | △ 189 |
| 敦 賀 市 | 684 | △ 57 | 695 | 11 | 756 | 61 | 802 | 46 | 782 | △ 20 |
| 小 浜 市 | 412 | △ 29 | 396 | △ 16 | 400 | 4 | 419 | 19 | 422 | 3 |
| 大 野 市 | 341 | 20 | 374 | 33 | 324 | △ 50 | 328 | 4 | 349 | 21 |
| 勝 山 市 | 247 | △ 18 | 245 | △ 2 | 230 | △ 15 | 242 | 12 | 242 | 0 |
| 鯖 江 市 | 1,050 | 132 | 1,130 | 80 | 1,150 | 20 | 1,262 | 112 | 1,335 | 73 |
| あ わ ら 市 | 604 | 62 | 613 | 9 | 672 | 59 | 594 | △ 78 | 573 | △ 21 |
| 越 前 市 | 1,198 | 65 | 1,187 | △ 11 | 1,167 | △ 20 | 1,240 | 73 | 1,247 | 7 |
| 坂 井 市 | 2,262 | 51 | 2,250 | △ 12 | 2,462 | 212 | 2,345 | △ 117 | 2,119 | △ 226 |
| 永 平 寺 町 | 500 | 103 | 500 | 0 | 600 | 100 | 591 | △ 9 | 556 | △ 35 |
| 池 田 町 | 49 | △ 2 | 64 | 15 | 47 | △ 17 | 55 | 8 | 49 | △ 6 |
| 南 越 前 町 | 228 | △ 5 | 241 | 13 | 190 | △ 51 | 238 | 48 | 169 | △ 69 |
| 越 前 町 | 455 | △ 44 | 768 | 313 | 588 | △ 180 | 671 | 83 | 563 | △ 108 |
| 美 浜 町 | 160 | △ 24 | 191 | 31 | 185 | △ 6 | 228 | 43 | 190 | △ 38 |
| 高 浜 町 | 151 | 30 | 111 | △ 40 | 113 | 2 | 128 | 15 | 128 | 0 |
| お お い 町 | 232 | 106 | 181 | △ 51 | 170 | △ 11 | 165 | △ 5 | 175 | 10 |
| 若 狭 町 | 284 | 73 | 295 | 11 | 298 | 3 | 283 | △ 15 | 250 | △ 33 |

表9 市町別県内転入者数の年別推移（その4）

（単位：人）

| 市 町 | 平成11年 | | 平成12年 | | 平成13年 | | 平成14年 | | 平成15年 | |
|------------|------------|-----------|------------|-----------|------------|-----------|------------|-----------|------------|-----------|
| | 県内 転入者数 | 前年 増減数 | 県内 転入者数 | 前年 増減数 | 県内 転入者数 | 前年 増減数 | 県内 転入者数 | 前年 増減数 | 県内 転入者数 | 前年 増減数 |
| 県 計 | 12,021 | △ 442 | 12,531 | 510 | 12,173 | △ 358 | 12,112 | △ 61 | 11,843 | △ 269 |
| 福 井 市 | 3,271 | △ 43 | 3,396 | 125 | 3,517 | 121 | 3,545 | 28 | 3,421 | △ 124 |
| 敦 賀 市 | 679 | △ 103 | 776 | 97 | 705 | △ 71 | 739 | 34 | 754 | 15 |
| 小 浜 市 | 384 | △ 38 | 457 | 73 | 374 | △ 83 | 426 | 52 | 355 | △ 71 |
| 大 野 市 | 361 | 12 | 360 | △ 1 | 395 | 35 | 333 | △ 62 | 341 | 8 |
| 勝 山 市 | 240 | △ 2 | 231 | △ 9 | 273 | 42 | 261 | △ 12 | 268 | 7 |
| 鯖 江 市 | 1,337 | 2 | 1,248 | △ 89 | 1,269 | 21 | 1,311 | 42 | 1,289 | △ 22 |
| あ わ ら 市 | 478 | △ 95 | 587 | 109 | 542 | △ 45 | 537 | △ 5 | 539 | 2 |
| 越 前 市 | 1,247 | 0 | 1,230 | △ 17 | 1,248 | 18 | 1,265 | 17 | 1,161 | △ 104 |
| 坂 井 市 | 2,100 | △ 19 | 2,292 | 192 | 2,070 | △ 222 | 1,903 | △ 167 | 1,967 | 64 |
| 永 平 寺 町 | 539 | △ 17 | 439 | △ 100 | 465 | 26 | 492 | 27 | 381 | △ 111 |
| 池 田 町 | 47 | △ 2 | 42 | △ 5 | 59 | 17 | 40 | △ 19 | 49 | 9 |
| 南 越 前 町 | 190 | 21 | 170 | △ 20 | 176 | 6 | 174 | △ 2 | 174 | 0 |
| 越 前 町 | 431 | △ 132 | 548 | 117 | 393 | △ 155 | 413 | 20 | 388 | △ 25 |
| 美 浜 町 | 177 | △ 13 | 155 | △ 22 | 157 | 2 | 150 | △ 7 | 178 | 28 |
| 高 浜 町 | 143 | 15 | 127 | △ 16 | 90 | △ 37 | 98 | 8 | 110 | 12 |
| お お い 町 | 132 | △ 43 | 161 | 29 | 142 | △ 19 | 112 | △ 30 | 119 | 7 |
| 若 狭 町 | 265 | 15 | 312 | 47 | 298 | △ 14 | 313 | 15 | 349 | 36 |

表9 市町別県内転入者数の年別推移（その5）

（単位：人）

| 市 町 | 平成16年 | | 平成17年 | | 平成18年 | | 平成19年 | | 平成20年 | |
|------------|------------|-----------|------------|-----------|------------|-----------|------------|-----------|------------|-----------|
| | 県内 転入者数 | 前年 増減数 | 県内 転入者数 | 前年 増減数 | 県内 転入者数 | 前年 増減数 | 県内 転入者数 | 前年 増減数 | 県内 転入者数 | 前年 増減数 |
| 県 計 | 11,423 | △ 420 | 11,202 | △ 221 | 10,383 | △ 819 | 10,091 | △ 292 | 10,080 | △ 11 |
| 福 井 市 | 3,489 | 68 | 3,426 | △ 63 | 3,097 | △ 329 | 2,934 | △ 163 | 3,076 | 142 |
| 敦 賀 市 | 666 | △ 88 | 765 | 99 | 735 | △ 30 | 721 | △ 14 | 725 | 4 |
| 小 浜 市 | 377 | 22 | 335 | △ 42 | 299 | △ 36 | 392 | 93 | 350 | △ 42 |
| 大 野 市 | 331 | △ 10 | 351 | 20 | 302 | △ 49 | 299 | △ 3 | 300 | 1 |
| 勝 山 市 | 231 | △ 37 | 247 | 16 | 271 | 24 | 223 | △ 48 | 244 | 21 |
| 鯖 江 市 | 1,304 | 15 | 1,306 | 2 | 1,312 | 6 | 1,185 | △ 127 | 1,182 | △ 3 |
| あ わ ら 市 | 437 | △ 102 | 481 | 44 | 475 | △ 6 | 429 | △ 46 | 428 | △ 1 |
| 越 前 市 | 1,156 | △ 5 | 1,081 | △ 75 | 1,021 | △ 60 | 993 | △ 28 | 920 | △ 73 |
| 坂 井 市 | 1,874 | △ 93 | 1,766 | △ 108 | 1,423 | △ 343 | 1,380 | △ 43 | 1,467 | 87 |
| 永 平 寺 町 | 365 | △ 16 | 391 | 26 | 334 | △ 57 | 342 | 8 | 365 | 23 |
| 池 田 町 | 33 | △ 16 | 28 | △ 5 | 31 | 3 | 37 | 6 | 46 | 9 |
| 南 越 前 町 | 149 | △ 25 | 154 | 5 | 143 | △ 11 | 136 | △ 7 | 142 | 6 |
| 越 前 町 | 349 | △ 39 | 291 | △ 58 | 337 | 46 | 298 | △ 39 | 337 | 39 |
| 美 浜 町 | 139 | △ 39 | 147 | 8 | 161 | 14 | 243 | 82 | 144 | △ 99 |
| 高 浜 町 | 121 | 11 | 126 | 5 | 116 | △ 10 | 108 | △ 8 | 73 | △ 35 |
| お お い 町 | 141 | 22 | 113 | △ 28 | 98 | △ 15 | 167 | 69 | 123 | △ 44 |
| 若 狭 町 | 261 | △ 88 | 194 | △ 67 | 228 | 34 | 204 | △ 24 | 158 | △ 46 |

表9 市町別県内転入者数の年別推移（その6）

（単位：人）

| 市 町 | 平成21年 | | 平成22年 | | 平成23年 | | 平成24年 | | 平成25年 | |
|------------|------------|-----------|------------|-----------|------------|-----------|------------|-----------|------------|-----------|
| | 県内 転入者数 | 前年 増減数 | 県内 転入者数 | 前年 増減数 | 県内 転入者数 | 前年 増減数 | 県内 転入者数 | 前年 増減数 | 県内 転入者数 | 前年 増減数 |
| 県 計 | 10,030 | △ 50 | 9,177 | △ 853 | 9,061 | △ 116 | 8,953 | △ 108 | 9,321 | 368 |
| 福 井 市 | 2,896 | △ 180 | 2,769 | △ 127 | 2,682 | △ 87 | 2,686 | 4 | 2,912 | 226 |
| 敦 賀 市 | 668 | △ 57 | 634 | △ 34 | 680 | 46 | 624 | △ 56 | 614 | △ 10 |
| 小 浜 市 | 398 | 48 | 337 | △ 61 | 298 | △ 39 | 311 | 13 | 316 | 5 |
| 大 野 市 | 292 | △ 8 | 299 | 7 | 231 | △ 68 | 290 | 59 | 309 | 19 |
| 勝 山 市 | 222 | △ 22 | 224 | 2 | 214 | △ 10 | 237 | 23 | 232 | △ 5 |
| 鯖 江 市 | 1,166 | △ 16 | 1,075 | △ 91 | 1,137 | 62 | 1,079 | △ 58 | 1,162 | 83 |
| あ わ ら 市 | 398 | △ 30 | 396 | △ 2 | 372 | △ 24 | 359 | △ 13 | 371 | 12 |
| 越 前 市 | 1,033 | 113 | 902 | △ 131 | 861 | △ 41 | 880 | 19 | 850 | △ 30 |
| 坂 井 市 | 1,475 | 8 | 1,244 | △ 231 | 1,368 | 124 | 1,214 | △ 154 | 1,273 | 59 |
| 永 平 寺 町 | 351 | △ 14 | 318 | △ 33 | 304 | △ 14 | 334 | 30 | 310 | △ 24 |
| 池 田 町 | 40 | △ 6 | 26 | △ 14 | 27 | 1 | 34 | 7 | 32 | △ 2 |
| 南 越 前 町 | 162 | 20 | 153 | △ 9 | 134 | △ 19 | 125 | △ 9 | 98 | △ 27 |
| 越 前 町 | 353 | 16 | 324 | △ 29 | 263 | △ 61 | 233 | △ 30 | 251 | 18 |
| 美 浜 町 | 195 | 51 | 122 | △ 73 | 149 | 27 | 154 | 5 | 140 | △ 14 |
| 高 浜 町 | 109 | 36 | 78 | △ 31 | 84 | 6 | 83 | △ 1 | 129 | 46 |
| お お い 町 | 88 | △ 35 | 95 | 7 | 96 | 1 | 123 | 27 | 123 | 0 |
| 若 狭 町 | 184 | 26 | 181 | △ 3 | 161 | △ 20 | 187 | 26 | 199 | 12 |

表9 市町別県内転入者数の年別推移（その7）

（単位：人）

| 市 町 | 平成26年 | | 平成27年 | | 平成28年 | | 平成29年 | | 平成30年 | |
|------------|------------|-----------|------------|-----------|------------|-----------|------------|-----------|------------|-----------|
| | 県内 転入者数 | 前年 増減数 | 県内 転入者数 | 前年 増減数 | 県内 転入者数 | 前年 増減数 | 県内 転入者数 | 前年 増減数 | 県内 転入者数 | 前年 増減数 |
| 県 計 | 9,017 | △ 304 | 9,076 | 59 | 8,767 | △ 309 | 8,699 | △ 68 | 8,954 | 255 |
| 福 井 市 | 2,844 | △ 68 | 2,831 | △ 13 | 2,596 | △ 235 | 2,694 | 98 | 2,659 | △ 35 |
| 敦 賀 市 | 516 | △ 98 | 575 | 59 | 573 | △ 2 | 578 | 5 | 599 | 21 |
| 小 浜 市 | 321 | 5 | 348 | 27 | 341 | △ 7 | 310 | △ 31 | 330 | 20 |
| 大 野 市 | 275 | △ 34 | 255 | △ 20 | 261 | 6 | 259 | △ 2 | 253 | △ 6 |
| 勝 山 市 | 187 | △ 45 | 209 | 22 | 227 | 18 | 199 | △ 28 | 216 | 17 |
| 鯖 江 市 | 1,149 | △ 13 | 1,139 | △ 10 | 1,130 | △ 9 | 1,058 | △ 72 | 1,237 | 179 |
| あ わ ら 市 | 414 | 43 | 438 | 24 | 348 | △ 90 | 353 | 5 | 338 | △ 15 |
| 越 前 市 | 919 | 69 | 928 | 9 | 922 | △ 6 | 867 | △ 55 | 926 | 59 |
| 坂 井 市 | 1,186 | △ 87 | 1,145 | △ 41 | 1,230 | 85 | 1,218 | △ 12 | 1,214 | △ 4 |
| 永 平 寺 町 | 263 | △ 47 | 272 | 9 | 317 | 45 | 285 | △ 32 | 258 | △ 27 |
| 池 田 町 | 29 | △ 3 | 39 | 10 | 25 | △ 14 | 29 | 4 | 20 | △ 9 |
| 南 越 前 町 | 123 | 25 | 132 | 9 | 96 | △ 36 | 132 | 36 | 109 | △ 23 |
| 越 前 町 | 250 | △ 1 | 234 | △ 16 | 221 | △ 13 | 205 | △ 16 | 244 | 39 |
| 美 浜 町 | 129 | △ 11 | 172 | 43 | 141 | △ 31 | 155 | 14 | 177 | 22 |
| 高 浜 町 | 108 | △ 21 | 76 | △ 32 | 91 | 15 | 96 | 5 | 89 | △ 7 |
| お お い 町 | 98 | △ 25 | 122 | 24 | 80 | △ 42 | 97 | 17 | 128 | 31 |
| 若 狭 町 | 206 | 7 | 161 | △ 45 | 168 | 7 | 164 | △ 4 | 157 | △ 7 |

表9 市町別県内転入者数の年別推移（その8）

（単位：人）

| 市 町 | 令和元年 | | 令和2年 | | 令和3年 | |
|------------|------------|-----------|------------|-----------|------------|-----------|
| | 県内 転入者数 | 前年 増減数 | 県内 転入者数 | 前年 増減数 | 県内 転入者数 | 前年 増減数 |
| 県 計 | 9,241 | 287 | 8,999 | △ 242 | 8,538 | △ 461 |
| 福 井 市 | 2,788 | 129 | 2,755 | △ 33 | 2,557 | △ 198 |
| 敦 賀 市 | 613 | 14 | 580 | △ 33 | 543 | △ 37 |
| 小 浜 市 | 422 | 92 | 339 | △ 83 | 309 | △ 30 |
| 大 野 市 | 254 | 1 | 199 | △ 55 | 225 | 26 |
| 勝 山 市 | 192 | △ 24 | 218 | 26 | 195 | △ 23 |
| 鯖 江 市 | 1,152 | △ 85 | 1,181 | 29 | 1,155 | △ 26 |
| あ わ ら 市 | 425 | 87 | 387 | △ 38 | 335 | △ 52 |
| 越 前 市 | 948 | 22 | 915 | △ 33 | 876 | △ 39 |
| 坂 井 市 | 1,246 | 32 | 1,222 | △ 24 | 1,173 | △ 49 |
| 永 平 寺 町 | 306 | 48 | 329 | 23 | 330 | 1 |
| 池 田 町 | 23 | 3 | 34 | 11 | 21 | △ 13 |
| 南 越 前 町 | 106 | △ 3 | 105 | △ 1 | 73 | △ 32 |
| 越 前 町 | 264 | 20 | 248 | △ 16 | 279 | 31 |
| 美 浜 町 | 142 | △ 35 | 177 | 35 | 128 | △ 49 |
| 高 浜 町 | 77 | △ 12 | 74 | △ 3 | 80 | 6 |
| お お い 町 | 120 | △ 8 | 103 | △ 17 | 119 | 16 |
| 若 狭 町 | 163 | 6 | 133 | △ 30 | 140 | 7 |

表10 市町別県内転出者数の年別推移（その1）

(単位：人)

| 市 町 | 昭和59年 | | 昭和60年 | | 昭和61年 | | 昭和62年 | | 昭和63年 | |
|------------|------------|-----------|------------|-----------|------------|-----------|------------|-----------|------------|-----------|
| | 県内 転出者数 | 前年 増減数 | 県内 転出者数 | 前年 増減数 | 県内 転出者数 | 前年 増減数 | 県内 転出者数 | 前年 増減数 | 県内 転出者数 | 前年 増減数 |
| 県 計 | 11,205 | — | 12,062 | 857 | 10,730 | △ 1,332 | 10,928 | 198 | 10,811 | △ 117 |
| 福 井 市 | 3,359 | — | 3,522 | 163 | 3,158 | △ 364 | 3,110 | △ 48 | 3,223 | 113 |
| 敦 賀 市 | 574 | — | 770 | 196 | 667 | △ 103 | 667 | 0 | 658 | △ 9 |
| 小 浜 市 | 431 | — | 357 | △ 74 | 379 | 22 | 403 | 24 | 338 | △ 65 |
| 大 野 市 | 557 | — | 594 | 37 | 537 | △ 57 | 599 | 62 | 554 | △ 45 |
| 勝 山 市 | 393 | — | 469 | 76 | 351 | △ 118 | 372 | 21 | 311 | △ 61 |
| 鯖 江 市 | 825 | — | 906 | 81 | 774 | △ 132 | 802 | 28 | 799 | △ 3 |
| あ わ ら 市 | 511 | — | 601 | 90 | 498 | △ 103 | 535 | 37 | 500 | △ 35 |
| 越 前 市 | 1,017 | — | 1,101 | 84 | 1,020 | △ 81 | 1,059 | 39 | 1,035 | △ 24 |
| 坂 井 市 | 1,464 | — | 1,560 | 96 | 1,363 | △ 197 | 1,400 | 37 | 1,412 | 12 |
| 永 平 寺 町 | 464 | — | 453 | △ 11 | 361 | △ 92 | 361 | 0 | 334 | △ 27 |
| 池 田 町 | 156 | — | 128 | △ 28 | 121 | △ 7 | 110 | △ 11 | 109 | △ 1 |
| 南 越 前 町 | 245 | — | 280 | 35 | 188 | △ 92 | 236 | 48 | 257 | 21 |
| 越 前 町 | 504 | — | 510 | 6 | 467 | △ 43 | 480 | 13 | 513 | 33 |
| 美 浜 町 | 190 | — | 265 | 75 | 248 | △ 17 | 242 | △ 6 | 226 | △ 16 |
| 高 浜 町 | 103 | — | 130 | 27 | 160 | 30 | 132 | △ 28 | 148 | 16 |
| お お い 町 | 144 | — | 146 | 2 | 154 | 8 | 167 | 13 | 161 | △ 6 |
| 若 狭 町 | 268 | — | 270 | 2 | 284 | 14 | 253 | △ 31 | 233 | △ 20 |

表10 市町別県内転出者数の年別推移（その2）

（単位：人）

| 市 町 | 平成元年 | | 平成2年 | | 平成3年 | | 平成4年 | | 平成5年 | |
|------------|------------|-----------|------------|-----------|------------|-----------|------------|-----------|------------|-----------|
| | 県内 転出者数 | 前年 増減数 | 県内 転出者数 | 前年 増減数 | 県内 転出者数 | 前年 増減数 | 県内 転出者数 | 前年 増減数 | 県内 転出者数 | 前年 増減数 |
| 県 計 | 11,059 | 248 | 11,192 | 133 | 10,678 | △ 514 | 10,782 | 104 | 11,535 | 753 |
| 福 井 市 | 3,324 | 101 | 3,480 | 156 | 3,062 | △ 418 | 3,335 | 273 | 3,580 | 245 |
| 敦 賀 市 | 637 | △ 21 | 589 | △ 48 | 665 | 76 | 617 | △ 48 | 633 | 16 |
| 小 浜 市 | 353 | 15 | 378 | 25 | 381 | 3 | 414 | 33 | 348 | △ 66 |
| 大 野 市 | 500 | △ 54 | 473 | △ 27 | 434 | △ 39 | 464 | 30 | 435 | △ 29 |
| 勝 山 市 | 367 | 56 | 320 | △ 47 | 396 | 76 | 342 | △ 54 | 354 | 12 |
| 鯖 江 市 | 916 | 117 | 833 | △ 83 | 922 | 89 | 804 | △ 118 | 916 | 112 |
| あ わ ら 市 | 631 | 131 | 481 | △ 150 | 445 | △ 36 | 467 | 22 | 577 | 110 |
| 越 前 市 | 990 | △ 45 | 964 | △ 26 | 1,075 | 111 | 1,030 | △ 45 | 1,098 | 68 |
| 坂 井 市 | 1,376 | △ 36 | 1,472 | 96 | 1,464 | △ 8 | 1,409 | △ 55 | 1,459 | 50 |
| 永 平 寺 町 | 346 | 12 | 361 | 15 | 333 | △ 28 | 371 | 38 | 363 | △ 8 |
| 池 田 町 | 123 | 14 | 122 | △ 1 | 82 | △ 40 | 78 | △ 4 | 93 | 15 |
| 南 越 前 町 | 229 | △ 28 | 242 | 13 | 237 | △ 5 | 236 | △ 1 | 281 | 45 |
| 越 前 町 | 438 | △ 75 | 470 | 32 | 411 | △ 59 | 417 | 6 | 466 | 49 |
| 美 浜 町 | 238 | 12 | 265 | 27 | 225 | △ 40 | 240 | 15 | 295 | 55 |
| 高 浜 町 | 179 | 31 | 260 | 81 | 138 | △ 122 | 135 | △ 3 | 191 | 56 |
| お お い 町 | 131 | △ 30 | 179 | 48 | 145 | △ 34 | 172 | 27 | 198 | 26 |
| 若 狭 町 | 281 | 48 | 303 | 22 | 263 | △ 40 | 251 | △ 12 | 248 | △ 3 |

表10 市町別県内転出者数の年別推移（その3）

（単位：人）

| 市 町 | 平成6年 | | 平成7年 | | 平成8年 | | 平成9年 | | 平成10年 | |
|------------|------------|-----------|------------|-----------|------------|-----------|------------|-----------|------------|-----------|
| | 県内 転出者数 | 前年 増減数 | 県内 転出者数 | 前年 増減数 | 県内 転出者数 | 前年 増減数 | 県内 転出者数 | 前年 増減数 | 県内 転出者数 | 前年 増減数 |
| 県 計 | 11,927 | 392 | 12,517 | 590 | 12,578 | 61 | 13,094 | 516 | 12,463 | △ 631 |
| 福 井 市 | 3,778 | 198 | 4,079 | 301 | 4,117 | 38 | 4,190 | 73 | 3,847 | △ 343 |
| 敦 賀 市 | 641 | 8 | 625 | △ 16 | 641 | 16 | 714 | 73 | 675 | △ 39 |
| 小 浜 市 | 413 | 65 | 428 | 15 | 445 | 17 | 362 | △ 83 | 445 | 83 |
| 大 野 市 | 448 | 13 | 483 | 35 | 416 | △ 67 | 434 | 18 | 454 | 20 |
| 勝 山 市 | 339 | △ 15 | 363 | 24 | 329 | △ 34 | 335 | 6 | 371 | 36 |
| 鯖 江 市 | 918 | 2 | 1,072 | 154 | 995 | △ 77 | 1,244 | 249 | 1,016 | △ 228 |
| あ わ ら 市 | 537 | △ 40 | 564 | 27 | 666 | 102 | 651 | △ 15 | 569 | △ 82 |
| 越 前 市 | 1,118 | 20 | 1,269 | 151 | 1,220 | △ 49 | 1,271 | 51 | 1,267 | △ 4 |
| 坂 井 市 | 1,540 | 81 | 1,564 | 24 | 1,674 | 110 | 1,689 | 15 | 1,591 | △ 98 |
| 永 平 寺 町 | 380 | 17 | 360 | △ 20 | 431 | 71 | 427 | △ 4 | 433 | 6 |
| 池 田 町 | 98 | 5 | 81 | △ 17 | 72 | △ 9 | 77 | 5 | 89 | 12 |
| 南 越 前 町 | 292 | 11 | 256 | △ 36 | 263 | 7 | 235 | △ 28 | 235 | 0 |
| 越 前 町 | 507 | 41 | 510 | 3 | 420 | △ 90 | 493 | 73 | 552 | 59 |
| 美 浜 町 | 251 | △ 44 | 224 | △ 27 | 261 | 37 | 293 | 32 | 265 | △ 28 |
| 高 浜 町 | 206 | 15 | 218 | 12 | 178 | △ 40 | 222 | 44 | 178 | △ 44 |
| お お い 町 | 192 | △ 6 | 164 | △ 28 | 174 | 10 | 187 | 13 | 208 | 21 |
| 若 狭 町 | 269 | 21 | 257 | △ 12 | 276 | 19 | 270 | △ 6 | 268 | △ 2 |

表10 市町別県内転出者数の年別推移（その4）

（単位：人）

| 市 町 | 平成11年 | | 平成12年 | | 平成13年 | | 平成14年 | | 平成15年 | |
|------------|------------|-----------|------------|-----------|------------|-----------|------------|-----------|------------|-----------|
| | 県内 転出者数 | 前年 増減数 | 県内 転出者数 | 前年 増減数 | 県内 転出者数 | 前年 増減数 | 県内 転出者数 | 前年 増減数 | 県内 転出者数 | 前年 増減数 |
| 県 計 | 12,021 | △ 442 | 12,531 | 510 | 12,173 | △ 358 | 12,112 | △ 61 | 11,843 | △ 269 |
| 福 井 市 | 3,724 | △ 123 | 3,846 | 122 | 3,708 | △ 138 | 3,462 | △ 246 | 3,474 | 12 |
| 敦 賀 市 | 581 | △ 94 | 649 | 68 | 643 | △ 6 | 614 | △ 29 | 651 | 37 |
| 小 浜 市 | 427 | △ 18 | 430 | 3 | 423 | △ 7 | 420 | △ 3 | 371 | △ 49 |
| 大 野 市 | 496 | 42 | 473 | △ 23 | 416 | △ 57 | 432 | 16 | 486 | 54 |
| 勝 山 市 | 307 | △ 64 | 363 | 56 | 329 | △ 34 | 355 | 26 | 347 | △ 8 |
| 鯖 江 市 | 1,026 | 10 | 1,015 | △ 11 | 1,028 | 13 | 1,074 | 46 | 1,074 | 0 |
| あ わ ら 市 | 578 | 9 | 621 | 43 | 588 | △ 33 | 581 | △ 7 | 536 | △ 45 |
| 越 前 市 | 1,250 | △ 17 | 1,286 | 36 | 1,261 | △ 25 | 1,216 | △ 45 | 1,218 | 2 |
| 坂 井 市 | 1,557 | △ 34 | 1,680 | 123 | 1,771 | 91 | 1,737 | △ 34 | 1,663 | △ 74 |
| 永 平 寺 町 | 485 | 52 | 455 | △ 30 | 436 | △ 19 | 507 | 71 | 450 | △ 57 |
| 池 田 町 | 91 | 2 | 67 | △ 24 | 80 | 13 | 51 | △ 29 | 64 | 13 |
| 南 越 前 町 | 212 | △ 23 | 243 | 31 | 239 | △ 4 | 259 | 20 | 216 | △ 43 |
| 越 前 町 | 508 | △ 44 | 518 | 10 | 454 | △ 64 | 520 | 66 | 443 | △ 77 |
| 美 浜 町 | 235 | △ 30 | 239 | 4 | 217 | △ 22 | 229 | 12 | 222 | △ 7 |
| 高 浜 町 | 175 | △ 3 | 164 | △ 11 | 156 | △ 8 | 216 | 60 | 157 | △ 59 |
| お お い 町 | 147 | △ 61 | 197 | 50 | 152 | △ 45 | 142 | △ 10 | 175 | 33 |
| 若 狭 町 | 222 | △ 46 | 285 | 63 | 272 | △ 13 | 297 | 25 | 296 | △ 1 |

表10 市町別県内転出者数の年別推移（その5）

（単位：人）

| 市 町 | 平成16年 | | 平成17年 | | 平成18年 | | 平成19年 | | 平成20年 | |
|------------|------------|-----------|------------|-----------|------------|-----------|------------|-----------|------------|-----------|
| | 県内 転出者数 | 前年 増減数 | 県内 転出者数 | 前年 増減数 | 県内 転出者数 | 前年 増減数 | 県内 転出者数 | 前年 増減数 | 県内 転出者数 | 前年 増減数 |
| 県 計 | 11,423 | △ 420 | 11,202 | △ 221 | 10,383 | △ 819 | 10,091 | △ 292 | 10,080 | △ 11 |
| 福 井 市 | 3,428 | △ 46 | 3,180 | △ 248 | 2,672 | △ 508 | 2,662 | △ 10 | 2,747 | 85 |
| 敦 賀 市 | 657 | 6 | 570 | △ 87 | 658 | 88 | 660 | 2 | 666 | 6 |
| 小 浜 市 | 383 | 12 | 364 | △ 19 | 409 | 45 | 318 | △ 91 | 311 | △ 7 |
| 大 野 市 | 432 | △ 54 | 398 | △ 34 | 478 | 80 | 445 | △ 33 | 464 | 19 |
| 勝 山 市 | 323 | △ 24 | 335 | 12 | 336 | 1 | 356 | 20 | 375 | 19 |
| 鯖 江 市 | 1,004 | △ 70 | 1,037 | 33 | 1,044 | 7 | 995 | △ 49 | 999 | 4 |
| あ わ ら 市 | 484 | △ 52 | 517 | 33 | 492 | △ 25 | 450 | △ 42 | 444 | △ 6 |
| 越 前 市 | 1,207 | △ 11 | 1,230 | 23 | 1,186 | △ 44 | 1,077 | △ 109 | 1,046 | △ 31 |
| 坂 井 市 | 1,643 | △ 20 | 1,682 | 39 | 1,301 | △ 381 | 1,285 | △ 16 | 1,317 | 32 |
| 永 平 寺 町 | 399 | △ 51 | 442 | 43 | 374 | △ 68 | 329 | △ 45 | 368 | 39 |
| 池 田 町 | 51 | △ 13 | 70 | 19 | 52 | △ 18 | 70 | 18 | 72 | 2 |
| 南 越 前 町 | 216 | 0 | 178 | △ 38 | 188 | 10 | 210 | 22 | 204 | △ 6 |
| 越 前 町 | 432 | △ 11 | 414 | △ 18 | 426 | 12 | 414 | △ 12 | 375 | △ 39 |
| 美 浜 町 | 199 | △ 23 | 244 | 45 | 221 | △ 23 | 224 | 3 | 231 | 7 |
| 高 浜 町 | 172 | 15 | 163 | △ 9 | 138 | △ 25 | 186 | 48 | 146 | △ 40 |
| お お い 町 | 161 | △ 14 | 139 | △ 22 | 180 | 41 | 149 | △ 31 | 131 | △ 18 |
| 若 狭 町 | 232 | △ 64 | 239 | 7 | 228 | △ 11 | 261 | 33 | 184 | △ 77 |

表10 市町別県内転出者数の年別推移（その6）

（単位：人）

| 市 町 | 平成21年 | | 平成22年 | | 平成23年 | | 平成24年 | | 平成25年 | |
|------------|------------|-----------|------------|-----------|------------|-----------|------------|-----------|------------|-----------|
| | 県内 転出者数 | 前年 増減数 | 県内 転出者数 | 前年 増減数 | 県内 転出者数 | 前年 増減数 | 県内 転出者数 | 前年 増減数 | 県内 転出者数 | 前年 増減数 |
| 県 計 | 10,030 | △ 50 | 9,177 | △ 853 | 9,061 | △ 116 | 8,953 | △ 108 | 9,321 | 368 |
| 福 井 市 | 2,780 | 33 | 2,481 | △ 299 | 2,427 | △ 54 | 2,419 | △ 8 | 2,444 | 25 |
| 敦 賀 市 | 596 | △ 70 | 531 | △ 65 | 519 | △ 12 | 566 | 47 | 564 | △ 2 |
| 小 浜 市 | 339 | 28 | 307 | △ 32 | 299 | △ 8 | 309 | 10 | 348 | 39 |
| 大 野 市 | 376 | △ 88 | 427 | 51 | 412 | △ 15 | 464 | 52 | 480 | 16 |
| 勝 山 市 | 297 | △ 78 | 288 | △ 9 | 263 | △ 25 | 323 | 60 | 294 | △ 29 |
| 鯖 江 市 | 1,030 | 31 | 950 | △ 80 | 890 | △ 60 | 899 | 9 | 852 | △ 47 |
| あ わ ら 市 | 505 | 61 | 451 | △ 54 | 408 | △ 43 | 434 | 26 | 509 | 75 |
| 越 前 市 | 1,165 | 119 | 944 | △ 221 | 1,020 | 76 | 891 | △ 129 | 968 | 77 |
| 坂 井 市 | 1,306 | △ 11 | 1,206 | △ 100 | 1,285 | 79 | 1,068 | △ 217 | 1,296 | 228 |
| 永 平 寺 町 | 323 | △ 45 | 313 | △ 10 | 304 | △ 9 | 338 | 34 | 327 | △ 11 |
| 池 田 町 | 68 | △ 4 | 66 | △ 2 | 50 | △ 16 | 66 | 16 | 69 | 3 |
| 南 越 前 町 | 190 | △ 14 | 200 | 10 | 194 | △ 6 | 206 | 12 | 188 | △ 18 |
| 越 前 町 | 343 | △ 32 | 391 | 48 | 349 | △ 42 | 345 | △ 4 | 374 | 29 |
| 美 浜 町 | 211 | △ 20 | 196 | △ 15 | 208 | 12 | 205 | △ 3 | 198 | △ 7 |
| 高 浜 町 | 116 | △ 30 | 104 | △ 12 | 120 | 16 | 124 | 4 | 96 | △ 28 |
| お お い 町 | 185 | 54 | 122 | △ 63 | 106 | △ 16 | 108 | 2 | 123 | 15 |
| 若 狭 町 | 200 | 16 | 200 | 0 | 207 | 7 | 188 | △ 19 | 191 | 3 |

表10 市町別県内転出者数の年別推移（その7）

（単位：人）

| 市 町 | 平成26年 | | 平成27年 | | 平成28年 | | 平成29年 | | 平成30年 | |
|------------|------------|-----------|------------|-----------|------------|-----------|------------|-----------|------------|-----------|
| | 県内 転出者数 | 前年 増減数 | 県内 転出者数 | 前年 増減数 | 県内 転出者数 | 前年 増減数 | 県内 転出者数 | 前年 増減数 | 県内 転出者数 | 前年 増減数 |
| 県 計 | 9,017 | △ 304 | 9,076 | 59 | 8,767 | △ 309 | 8,699 | △ 68 | 8,954 | 255 |
| 福 井 市 | 2,330 | △ 114 | 2,324 | △ 6 | 2,359 | 35 | 2,369 | 10 | 2,509 | 140 |
| 敦 賀 市 | 542 | △ 22 | 590 | 48 | 542 | △ 48 | 534 | △ 8 | 593 | 59 |
| 小 浜 市 | 326 | △ 22 | 262 | △ 64 | 282 | 20 | 322 | 40 | 364 | 42 |
| 大 野 市 | 417 | △ 63 | 471 | 54 | 408 | △ 63 | 392 | △ 16 | 412 | 20 |
| 勝 山 市 | 345 | 51 | 293 | △ 52 | 258 | △ 35 | 297 | 39 | 289 | △ 8 |
| 鯖 江 市 | 933 | 81 | 955 | 22 | 947 | △ 8 | 909 | △ 38 | 939 | 30 |
| あ わ ら 市 | 460 | △ 49 | 400 | △ 60 | 417 | 17 | 378 | △ 39 | 370 | △ 8 |
| 越 前 市 | 939 | △ 29 | 994 | 55 | 1,086 | 92 | 971 | △ 115 | 985 | 14 |
| 坂 井 市 | 1,148 | △ 148 | 1,223 | 75 | 1,042 | △ 181 | 1,029 | △ 13 | 1,113 | 84 |
| 永 平 寺 町 | 270 | △ 57 | 307 | 37 | 315 | 8 | 337 | 22 | 243 | △ 94 |
| 池 田 町 | 96 | 27 | 90 | △ 6 | 66 | △ 24 | 38 | △ 28 | 48 | 10 |
| 南 越 前 町 | 204 | 16 | 187 | △ 17 | 158 | △ 29 | 144 | △ 14 | 160 | 16 |
| 越 前 町 | 401 | 27 | 336 | △ 65 | 256 | △ 80 | 375 | 119 | 328 | △ 47 |
| 美 浜 町 | 167 | △ 31 | 160 | △ 7 | 168 | 8 | 164 | △ 4 | 155 | △ 9 |
| 高 浜 町 | 116 | 20 | 134 | 18 | 114 | △ 20 | 100 | △ 14 | 122 | 22 |
| お お い 町 | 124 | 1 | 140 | 16 | 138 | △ 2 | 110 | △ 28 | 98 | △ 12 |
| 若 狭 町 | 199 | 8 | 210 | 11 | 211 | 1 | 230 | 19 | 226 | △ 4 |

表10 市町別県内転出者数の年別推移（その8）

（単位：人）

| 市 町 | 令和元年 | | 令和2年 | | 令和3年 | |
|------------|------------|-----------|------------|-----------|------------|-----------|
| | 県内 転出者数 | 前年 増減数 | 県内 転出者数 | 前年 増減数 | 県内 転出者数 | 前年 増減数 |
| 県 計 | 9,241 | 287 | 8,999 | △ 242 | 8,538 | △ 461 |
| 福 井 市 | 2,402 | △ 107 | 2,360 | △ 42 | 2,320 | △ 40 |
| 敦 賀 市 | 549 | △ 44 | 593 | 44 | 534 | △ 59 |
| 小 浜 市 | 344 | △ 20 | 334 | △ 10 | 307 | △ 27 |
| 大 野 市 | 422 | 10 | 460 | 38 | 385 | △ 75 |
| 勝 山 市 | 282 | △ 7 | 272 | △ 10 | 290 | 18 |
| 鯖 江 市 | 988 | 49 | 926 | △ 62 | 992 | 66 |
| あ わ ら 市 | 417 | 47 | 417 | 0 | 376 | △ 41 |
| 越 前 市 | 1,057 | 72 | 1,006 | △ 51 | 920 | △ 86 |
| 坂 井 市 | 1,253 | 140 | 1,203 | △ 50 | 1,063 | △ 140 |
| 永 平 寺 町 | 346 | 103 | 270 | △ 76 | 268 | △ 2 |
| 池 田 町 | 45 | △ 3 | 57 | 12 | 48 | △ 9 |
| 南 越 前 町 | 130 | △ 30 | 182 | 52 | 141 | △ 41 |
| 越 前 町 | 364 | 36 | 334 | △ 30 | 323 | △ 11 |
| 美 浜 町 | 192 | 37 | 143 | △ 49 | 187 | 44 |
| 高 浜 町 | 132 | 10 | 129 | △ 3 | 117 | △ 12 |
| お お い 町 | 115 | 17 | 122 | 7 | 83 | △ 39 |
| 若 狭 町 | 203 | △ 23 | 191 | △ 12 | 184 | △ 7 |

表 1 1 市町別県外転入者数の年別推移（その 1）

（単位：人）

| 市 町 | 昭和59年 | | 昭和60年 | | 昭和61年 | | 昭和62年 | | 昭和63年 | |
|------------|------------|-----------|------------|-----------|------------|-----------|------------|-----------|------------|-----------|
| | 県外 転入者数 | 前年 増減数 | 県外 転入者数 | 前年 増減数 | 県外 転入者数 | 前年 増減数 | 県外 転入者数 | 前年 増減数 | 県外 転入者数 | 前年 増減数 |
| 県 計 | 15,088 | — | 16,058 | 970 | 14,350 | △ 1,708 | 14,521 | 171 | 14,308 | △ 213 |
| 福 井 市 | 6,258 | — | 6,494 | 236 | 5,958 | △ 536 | 6,025 | 67 | 5,857 | △ 168 |
| 敦 賀 市 | 1,948 | — | 2,063 | 115 | 1,940 | △ 123 | 1,906 | △ 34 | 1,882 | △ 24 |
| 小 浜 市 | 734 | — | 750 | 16 | 675 | △ 75 | 692 | 17 | 739 | 47 |
| 大 野 市 | 495 | — | 529 | 34 | 435 | △ 94 | 474 | 39 | 475 | 1 |
| 勝 山 市 | 329 | — | 320 | △ 9 | 296 | △ 24 | 306 | 10 | 277 | △ 29 |
| 鯖 江 市 | 771 | — | 821 | 50 | 799 | △ 22 | 777 | △ 22 | 698 | △ 79 |
| あ わ ら 市 | 587 | — | 602 | 15 | 533 | △ 69 | 583 | 50 | 484 | △ 99 |
| 越 前 市 | 1,001 | — | 1,184 | 183 | 1,023 | △ 161 | 1,010 | △ 13 | 1,010 | 0 |
| 坂 井 市 | 1,147 | — | 1,355 | 208 | 1,049 | △ 306 | 954 | △ 95 | 1,219 | 265 |
| 永 平 寺 町 | 232 | — | 248 | 16 | 178 | △ 70 | 183 | 5 | 205 | 22 |
| 池 田 町 | 37 | — | 40 | 3 | 33 | △ 7 | 27 | △ 6 | 27 | 0 |
| 南 越 前 町 | 127 | — | 147 | 20 | 114 | △ 33 | 114 | 0 | 129 | 15 |
| 越 前 町 | 234 | — | 260 | 26 | 228 | △ 32 | 249 | 21 | 197 | △ 52 |
| 美 浜 町 | 227 | — | 252 | 25 | 204 | △ 48 | 211 | 7 | 198 | △ 13 |
| 高 浜 町 | 445 | — | 450 | 5 | 396 | △ 54 | 403 | 7 | 458 | 55 |
| お お い 町 | 234 | — | 254 | 20 | 251 | △ 3 | 337 | 86 | 238 | △ 99 |
| 若 狭 町 | 282 | — | 289 | 7 | 238 | △ 51 | 270 | 32 | 215 | △ 55 |

表 1 1 市町別県外転入者数の年別推移（その 2）

（単位：人）

| 市 町 | 平成元年 | | 平成2年 | | 平成3年 | | 平成4年 | | 平成5年 | |
|------------|------------|-----------|------------|-----------|------------|-----------|------------|-----------|------------|-----------|
| | 県外 転入者数 | 前年 増減数 | 県外 転入者数 | 前年 増減数 | 県外 転入者数 | 前年 増減数 | 県外 転入者数 | 前年 増減数 | 県外 転入者数 | 前年 増減数 |
| 県 計 | 14,476 | 168 | 15,149 | 673 | 15,727 | 578 | 16,085 | 358 | 16,867 | 782 |
| 福 井 市 | 5,969 | 112 | 6,018 | 49 | 6,096 | 78 | 6,330 | 234 | 6,782 | 452 |
| 敦 賀 市 | 2,124 | 242 | 2,169 | 45 | 2,152 | △ 17 | 1,965 | △ 187 | 2,082 | 117 |
| 小 浜 市 | 719 | △ 20 | 703 | △ 16 | 733 | 30 | 833 | 100 | 775 | △ 58 |
| 大 野 市 | 515 | 40 | 476 | △ 39 | 456 | △ 20 | 450 | △ 6 | 534 | 84 |
| 勝 山 市 | 232 | △ 45 | 304 | 72 | 295 | △ 9 | 348 | 53 | 340 | △ 8 |
| 鯖 江 市 | 728 | 30 | 723 | △ 5 | 789 | 66 | 831 | 42 | 917 | 86 |
| あ わ ら 市 | 522 | 38 | 515 | △ 7 | 656 | 141 | 672 | 16 | 664 | △ 8 |
| 越 前 市 | 979 | △ 31 | 1,251 | 272 | 1,505 | 254 | 1,499 | △ 6 | 1,538 | 39 |
| 坂 井 市 | 1,037 | △ 182 | 1,095 | 58 | 1,172 | 77 | 1,193 | 21 | 1,271 | 78 |
| 永 平 寺 町 | 201 | △ 4 | 255 | 54 | 224 | △ 31 | 287 | 63 | 299 | 12 |
| 池 田 町 | 32 | 5 | 29 | △ 3 | 31 | 2 | 50 | 19 | 49 | △ 1 |
| 南 越 前 町 | 107 | △ 22 | 162 | 55 | 109 | △ 53 | 146 | 37 | 179 | 33 |
| 越 前 町 | 160 | △ 37 | 249 | 89 | 221 | △ 28 | 224 | 3 | 210 | △ 14 |
| 美 浜 町 | 218 | 20 | 199 | △ 19 | 236 | 37 | 235 | △ 1 | 233 | △ 2 |
| 高 浜 町 | 395 | △ 63 | 458 | 63 | 483 | 25 | 518 | 35 | 507 | △ 11 |
| お お い 町 | 275 | 37 | 245 | △ 30 | 257 | 12 | 247 | △ 10 | 244 | △ 3 |
| 若 狭 町 | 263 | 48 | 298 | 35 | 312 | 14 | 257 | △ 55 | 243 | △ 14 |

表 1 1 市町別県外転入者数の年別推移（その 3）

（単位：人）

| 市 町 | 平成6年 | | 平成7年 | | 平成8年 | | 平成9年 | | 平成10年 | |
|------------|------------|-----------|------------|-----------|------------|-----------|------------|-----------|------------|-----------|
| | 県外 転入者数 | 前年 増減数 | 県外 転入者数 | 前年 増減数 | 県外 転入者数 | 前年 増減数 | 県外 転入者数 | 前年 増減数 | 県外 転入者数 | 前年 増減数 |
| 県 計 | 16,644 | △ 223 | 16,791 | 147 | 16,257 | △ 534 | 16,528 | 271 | 16,289 | △ 239 |
| 福 井 市 | 6,562 | △ 220 | 6,516 | △ 46 | 6,486 | △ 30 | 6,593 | 107 | 6,313 | △ 280 |
| 敦 賀 市 | 1,954 | △ 128 | 1,979 | 25 | 1,922 | △ 57 | 1,858 | △ 64 | 1,958 | 100 |
| 小 浜 市 | 883 | 108 | 880 | △ 3 | 704 | △ 176 | 732 | 28 | 777 | 45 |
| 大 野 市 | 512 | △ 22 | 539 | 27 | 417 | △ 122 | 467 | 50 | 530 | 63 |
| 勝 山 市 | 320 | △ 20 | 323 | 3 | 332 | 9 | 398 | 66 | 350 | △ 48 |
| 鯖 江 市 | 869 | △ 48 | 807 | △ 62 | 872 | 65 | 920 | 48 | 939 | 19 |
| あ わ ら 市 | 651 | △ 13 | 678 | 27 | 651 | △ 27 | 662 | 11 | 588 | △ 74 |
| 越 前 市 | 1,631 | 93 | 1,771 | 140 | 1,766 | △ 5 | 1,848 | 82 | 1,723 | △ 125 |
| 坂 井 市 | 1,210 | △ 61 | 1,267 | 57 | 1,218 | △ 49 | 1,231 | 13 | 1,280 | 49 |
| 永 平 寺 町 | 316 | 17 | 355 | 39 | 333 | △ 22 | 383 | 50 | 393 | 10 |
| 池 田 町 | 29 | △ 20 | 35 | 6 | 22 | △ 13 | 19 | △ 3 | 26 | 7 |
| 南 越 前 町 | 166 | △ 13 | 151 | △ 15 | 145 | △ 6 | 126 | △ 19 | 115 | △ 11 |
| 越 前 町 | 261 | 51 | 247 | △ 14 | 259 | 12 | 251 | △ 8 | 205 | △ 46 |
| 美 浜 町 | 231 | △ 2 | 230 | △ 1 | 233 | 3 | 223 | △ 10 | 199 | △ 24 |
| 高 浜 町 | 522 | 15 | 501 | △ 21 | 471 | △ 30 | 406 | △ 65 | 429 | 23 |
| お お い 町 | 262 | 18 | 221 | △ 41 | 187 | △ 34 | 197 | 10 | 226 | 29 |
| 若 狭 町 | 265 | 22 | 291 | 26 | 239 | △ 52 | 214 | △ 25 | 238 | 24 |

表 1 1 市町別県外転入者数の年別推移（その4）

（単位：人）

| 市 町 | 平成11年 | | 平成12年 | | 平成13年 | | 平成14年 | | 平成15年 | |
|------------|------------|-----------|------------|-----------|------------|-----------|------------|-----------|------------|-----------|
| | 県外 転入者数 | 前年 増減数 | 県外 転入者数 | 前年 増減数 | 県外 転入者数 | 前年 増減数 | 県外 転入者数 | 前年 増減数 | 県外 転入者数 | 前年 増減数 |
| 県 計 | 16,246 | △ 43 | 16,837 | 591 | 16,209 | △ 628 | 15,954 | △ 255 | 16,034 | 80 |
| 福 井 市 | 6,224 | △ 89 | 6,004 | △ 220 | 6,149 | 145 | 6,220 | 71 | 6,194 | △ 26 |
| 敦 賀 市 | 2,027 | 69 | 1,738 | △ 289 | 1,839 | 101 | 1,677 | △ 162 | 1,760 | 83 |
| 小 浜 市 | 910 | 133 | 998 | 88 | 947 | △ 51 | 863 | △ 84 | 915 | 52 |
| 大 野 市 | 489 | △ 41 | 539 | 50 | 486 | △ 53 | 493 | 7 | 549 | 56 |
| 勝 山 市 | 331 | △ 19 | 324 | △ 7 | 318 | △ 6 | 331 | 13 | 328 | △ 3 |
| 鯖 江 市 | 919 | △ 20 | 974 | 55 | 959 | △ 15 | 877 | △ 82 | 885 | 8 |
| あ わ ら 市 | 657 | 69 | 681 | 24 | 647 | △ 34 | 672 | 25 | 595 | △ 77 |
| 越 前 市 | 1,769 | 46 | 2,404 | 635 | 1,713 | △ 691 | 1,825 | 112 | 1,745 | △ 80 |
| 坂 井 市 | 1,152 | △ 128 | 1,296 | 144 | 1,351 | 55 | 1,331 | △ 20 | 1,268 | △ 63 |
| 永 平 寺 町 | 330 | △ 63 | 376 | 46 | 349 | △ 27 | 296 | △ 53 | 357 | 61 |
| 池 田 町 | 12 | △ 14 | 25 | 13 | 34 | 9 | 21 | △ 13 | 10 | △ 11 |
| 南 越 前 町 | 114 | △ 1 | 144 | 30 | 98 | △ 46 | 121 | 23 | 113 | △ 8 |
| 越 前 町 | 209 | 4 | 223 | 14 | 206 | △ 17 | 213 | 7 | 188 | △ 25 |
| 美 浜 町 | 206 | 7 | 190 | △ 16 | 215 | 25 | 163 | △ 52 | 174 | 11 |
| 高 浜 町 | 418 | △ 11 | 473 | 55 | 483 | 10 | 398 | △ 85 | 451 | 53 |
| お お い 町 | 232 | 6 | 193 | △ 39 | 171 | △ 22 | 197 | 26 | 228 | 31 |
| 若 狭 町 | 247 | 9 | 255 | 8 | 244 | △ 11 | 256 | 12 | 274 | 18 |

表 1 1 市町別県外転入者数の年別推移（その 5）

（単位：人）

| 市 町 | 平成16年 | | 平成17年 | | 平成18年 | | 平成19年 | | 平成20年 | |
|------------|------------|-----------|------------|-----------|------------|-----------|------------|-----------|------------|-----------|
| | 県外 転入者数 | 前年 増減数 | 県外 転入者数 | 前年 増減数 | 県外 転入者数 | 前年 増減数 | 県外 転入者数 | 前年 増減数 | 県外 転入者数 | 前年 増減数 |
| 県 計 | 16,380 | 346 | 16,060 | △ 320 | 14,691 | △ 1,369 | 13,938 | △ 753 | 13,271 | △ 667 |
| 福 井 市 | 6,246 | 52 | 5,892 | △ 354 | 5,455 | △ 437 | 5,174 | △ 281 | 5,131 | △ 43 |
| 敦 賀 市 | 1,803 | 43 | 1,847 | 44 | 1,531 | △ 316 | 1,510 | △ 21 | 1,428 | △ 82 |
| 小 浜 市 | 1,062 | 147 | 855 | △ 207 | 670 | △ 185 | 581 | △ 89 | 689 | 108 |
| 大 野 市 | 522 | △ 27 | 544 | 22 | 646 | 102 | 454 | △ 192 | 443 | △ 11 |
| 勝 山 市 | 248 | △ 80 | 303 | 55 | 301 | △ 2 | 305 | 4 | 273 | △ 32 |
| 鯖 江 市 | 900 | 15 | 926 | 26 | 872 | △ 54 | 895 | 23 | 827 | △ 68 |
| あ わ ら 市 | 619 | 24 | 604 | △ 15 | 453 | △ 151 | 469 | 16 | 477 | 8 |
| 越 前 市 | 2,014 | 269 | 2,085 | 71 | 1,951 | △ 134 | 1,808 | △ 143 | 1,537 | △ 271 |
| 坂 井 市 | 1,250 | △ 18 | 1,330 | 80 | 1,332 | 2 | 1,376 | 44 | 1,219 | △ 157 |
| 永 平 寺 町 | 299 | △ 58 | 279 | △ 20 | 291 | 12 | 251 | △ 40 | 262 | 11 |
| 池 田 町 | 24 | 14 | 15 | △ 9 | 16 | 1 | 22 | 6 | 16 | △ 6 |
| 南 越 前 町 | 91 | △ 22 | 102 | 11 | 68 | △ 34 | 84 | 16 | 92 | 8 |
| 越 前 町 | 203 | 15 | 215 | 12 | 235 | 20 | 210 | △ 25 | 207 | △ 3 |
| 美 浜 町 | 182 | 8 | 212 | 30 | 193 | △ 19 | 197 | 4 | 139 | △ 58 |
| 高 浜 町 | 464 | 13 | 432 | △ 32 | 297 | △ 135 | 288 | △ 9 | 245 | △ 43 |
| お お い 町 | 191 | △ 37 | 192 | 1 | 190 | △ 2 | 163 | △ 27 | 122 | △ 41 |
| 若 狭 町 | 262 | △ 12 | 227 | △ 35 | 190 | △ 37 | 151 | △ 39 | 164 | 13 |

表 1 1 市町別県外転入者数の年別推移（その 6）

（単位：人）

| 市 町 | 平成21年 | | 平成22年 | | 平成23年 | | 平成24年 | | 平成25年 | |
|------------|------------|-----------|------------|-----------|------------|-----------|------------|-----------|------------|-----------|
| | 県外 転入者数 | 前年 増減数 | 県外 転入者数 | 前年 増減数 | 県外 転入者数 | 前年 増減数 | 県外 転入者数 | 前年 増減数 | 県外 転入者数 | 前年 増減数 |
| 県 計 | 12,726 | △ 545 | 12,403 | △ 323 | 12,415 | 12 | 12,309 | △ 106 | 11,691 | △ 618 |
| 福 井 市 | 4,973 | △ 158 | 4,618 | △ 355 | 4,806 | 188 | 4,592 | △ 214 | 4,570 | △ 22 |
| 敦 賀 市 | 1,508 | 80 | 1,483 | △ 25 | 1,456 | △ 27 | 1,273 | △ 183 | 1,173 | △ 100 |
| 小 浜 市 | 561 | △ 128 | 647 | 86 | 491 | △ 156 | 562 | 71 | 503 | △ 59 |
| 大 野 市 | 401 | △ 42 | 353 | △ 48 | 338 | △ 15 | 464 | 126 | 429 | △ 35 |
| 勝 山 市 | 262 | △ 11 | 239 | △ 23 | 232 | △ 7 | 235 | 3 | 204 | △ 31 |
| 鯖 江 市 | 761 | △ 66 | 681 | △ 80 | 755 | 74 | 740 | △ 15 | 716 | △ 24 |
| あ わ ら 市 | 396 | △ 81 | 368 | △ 28 | 386 | 18 | 410 | 24 | 393 | △ 17 |
| 越 前 市 | 1,407 | △ 130 | 1,560 | 153 | 1,573 | 13 | 1,667 | 94 | 1,400 | △ 267 |
| 坂 井 市 | 1,124 | △ 95 | 1,116 | △ 8 | 1,178 | 62 | 1,137 | △ 41 | 1,116 | △ 21 |
| 永 平 寺 町 | 249 | △ 13 | 251 | 2 | 238 | △ 13 | 240 | 2 | 186 | △ 54 |
| 池 田 町 | 16 | 0 | 15 | △ 1 | 19 | 4 | 20 | 1 | 11 | △ 9 |
| 南 越 前 町 | 92 | 0 | 87 | △ 5 | 124 | 37 | 147 | 23 | 125 | △ 22 |
| 越 前 町 | 192 | △ 15 | 202 | 10 | 157 | △ 45 | 150 | △ 7 | 188 | 38 |
| 美 浜 町 | 182 | 43 | 177 | △ 5 | 123 | △ 54 | 144 | 21 | 145 | 1 |
| 高 浜 町 | 240 | △ 5 | 256 | 16 | 217 | △ 39 | 202 | △ 15 | 231 | 29 |
| お お い 町 | 175 | 53 | 156 | △ 19 | 142 | △ 14 | 138 | △ 4 | 122 | △ 16 |
| 若 狭 町 | 187 | 23 | 194 | 7 | 180 | △ 14 | 188 | 8 | 179 | △ 9 |

表 1 1 市町別県外転入者数の年別推移（その 7）

（単位：人）

| 市 町 | 平成26年 | | 平成27年 | | 平成28年 | | 平成29年 | | 平成30年 | |
|------------|------------|-----------|------------|-----------|------------|-----------|------------|-----------|------------|-----------|
| | 県外 転入者数 | 前年 増減数 | 県外 転入者数 | 前年 増減数 | 県外 転入者数 | 前年 増減数 | 県外 転入者数 | 前年 増減数 | 県外 転入者数 | 前年 増減数 |
| 県 計 | 11,492 | △ 199 | 12,110 | 618 | 12,298 | 188 | 13,192 | 894 | 13,406 | 214 |
| 福 井 市 | 4,451 | △ 119 | 4,458 | 7 | 4,832 | 374 | 4,993 | 161 | 5,108 | 115 |
| 敦 賀 市 | 1,189 | 16 | 1,160 | △ 29 | 1,191 | 31 | 1,187 | △ 4 | 1,202 | 15 |
| 小 浜 市 | 414 | △ 89 | 460 | 46 | 457 | △ 3 | 448 | △ 9 | 383 | △ 65 |
| 大 野 市 | 405 | △ 24 | 439 | 34 | 500 | 61 | 483 | △ 17 | 515 | 32 |
| 勝 山 市 | 192 | △ 12 | 252 | 60 | 189 | △ 63 | 205 | 16 | 219 | 14 |
| 鯖 江 市 | 731 | 15 | 814 | 83 | 873 | 59 | 920 | 47 | 933 | 13 |
| あ わ ら 市 | 326 | △ 67 | 408 | 82 | 332 | △ 76 | 390 | 58 | 437 | 47 |
| 越 前 市 | 1,509 | 109 | 1,919 | 410 | 1,756 | △ 163 | 2,216 | 460 | 2,383 | 167 |
| 坂 井 市 | 1,120 | 4 | 1,051 | △ 69 | 1,057 | 6 | 1,207 | 150 | 1,128 | △ 79 |
| 永 平 寺 町 | 244 | 58 | 211 | △ 33 | 223 | 12 | 221 | △ 2 | 221 | 0 |
| 池 田 町 | 14 | 3 | 25 | 11 | 20 | △ 5 | 18 | △ 2 | 34 | 16 |
| 南 越 前 町 | 159 | 34 | 138 | △ 21 | 69 | △ 69 | 76 | 7 | 70 | △ 6 |
| 越 前 町 | 145 | △ 43 | 160 | 15 | 185 | 25 | 165 | △ 20 | 151 | △ 14 |
| 美 浜 町 | 102 | △ 43 | 155 | 53 | 129 | △ 26 | 147 | 18 | 113 | △ 34 |
| 高 浜 町 | 217 | △ 14 | 200 | △ 17 | 248 | 48 | 252 | 4 | 269 | 17 |
| お お い 町 | 100 | △ 22 | 106 | 6 | 91 | △ 15 | 131 | 40 | 120 | △ 11 |
| 若 狭 町 | 174 | △ 5 | 154 | △ 20 | 146 | △ 8 | 133 | △ 13 | 120 | △ 13 |

表 1 1 市町別県外転入者数の年別推移（その 8）

（単位：人）

| 市 町 | 令和元年 | | 令和2年 | | 令和3年 | |
|------------|------------|-----------|------------|-----------|------------|-----------|
| | 県外 転入者数 | 前年 増減数 | 県外 転入者数 | 前年 増減数 | 県外 転入者数 | 前年 増減数 |
| 県 計 | 13,636 | 230 | 13,115 | △ 521 | 12,649 | △ 466 |
| 福 井 市 | 5,295 | 187 | 4,458 | △ 837 | 4,283 | △ 175 |
| 敦 賀 市 | 1,331 | 129 | 1,293 | △ 38 | 1,292 | △ 1 |
| 小 浜 市 | 558 | 175 | 450 | △ 108 | 510 | 60 |
| 大 野 市 | 497 | △ 18 | 391 | △ 106 | 372 | △ 19 |
| 勝 山 市 | 230 | 11 | 166 | △ 64 | 155 | △ 11 |
| 鯖 江 市 | 836 | △ 97 | 907 | 71 | 1,140 | 233 |
| あ わ ら 市 | 429 | △ 8 | 378 | △ 51 | 358 | △ 20 |
| 越 前 市 | 1,871 | △ 512 | 2,740 | 869 | 2,324 | △ 416 |
| 坂 井 市 | 1,432 | 304 | 1,256 | △ 176 | 1,060 | △ 196 |
| 永 平 寺 町 | 242 | 21 | 235 | △ 7 | 224 | △ 11 |
| 池 田 町 | 31 | △ 3 | 21 | △ 10 | 29 | 8 |
| 南 越 前 町 | 74 | 4 | 69 | △ 5 | 73 | 4 |
| 越 前 町 | 160 | 9 | 136 | △ 24 | 143 | 7 |
| 美 浜 町 | 110 | △ 3 | 159 | 49 | 139 | △ 20 |
| 高 浜 町 | 243 | △ 26 | 201 | △ 42 | 272 | 71 |
| お お い 町 | 162 | 42 | 129 | △ 33 | 153 | 24 |
| 若 狭 町 | 135 | 15 | 126 | △ 9 | 122 | △ 4 |

表12 市町別県外転出者数の年別推移（その1）

（単位：人）

| 市 町 | 昭和59年 | | 昭和60年 | | 昭和61年 | | 昭和62年 | | 昭和63年 | |
|------------|------------|-----------|------------|-----------|------------|-----------|------------|-----------|------------|-----------|
| | 県外 転出者数 | 前年 増減数 | 県外 転出者数 | 前年 増減数 | 県外 転出者数 | 前年 増減数 | 県外 転出者数 | 前年 増減数 | 県外 転出者数 | 前年 増減数 |
| 県 計 | 16,082 | — | 16,968 | 886 | 16,565 | △ 403 | 16,347 | △ 218 | 16,066 | △ 281 |
| 福 井 市 | 6,547 | — | 7,042 | 495 | 6,786 | △ 256 | 6,473 | △ 313 | 6,946 | 473 |
| 敦 賀 市 | 1,938 | — | 2,114 | 176 | 2,116 | 2 | 2,250 | 134 | 1,862 | △ 388 |
| 小 浜 市 | 838 | — | 773 | △ 65 | 771 | △ 2 | 748 | △ 23 | 868 | 120 |
| 大 野 市 | 641 | — | 623 | △ 18 | 706 | 83 | 631 | △ 75 | 624 | △ 7 |
| 勝 山 市 | 424 | — | 375 | △ 49 | 457 | 82 | 379 | △ 78 | 371 | △ 8 |
| 鯖 江 市 | 813 | — | 952 | 139 | 927 | △ 25 | 981 | 54 | 873 | △ 108 |
| あ わ ら 市 | 575 | — | 630 | 55 | 626 | △ 4 | 649 | 23 | 498 | △ 151 |
| 越 前 市 | 1,166 | — | 1,222 | 56 | 1,136 | △ 86 | 1,146 | 10 | 1,098 | △ 48 |
| 坂 井 市 | 1,170 | — | 1,285 | 115 | 1,199 | △ 86 | 1,193 | △ 6 | 1,172 | △ 21 |
| 永 平 寺 町 | 241 | — | 236 | △ 5 | 213 | △ 23 | 202 | △ 11 | 209 | 7 |
| 池 田 町 | 63 | — | 40 | △ 23 | 37 | △ 3 | 43 | 6 | 34 | △ 9 |
| 南 越 前 町 | 153 | — | 132 | △ 21 | 119 | △ 13 | 158 | 39 | 134 | △ 24 |
| 越 前 町 | 257 | — | 270 | 13 | 278 | 8 | 234 | △ 44 | 233 | △ 1 |
| 美 浜 町 | 183 | — | 279 | 96 | 275 | △ 4 | 276 | 1 | 248 | △ 28 |
| 高 浜 町 | 529 | — | 516 | △ 13 | 388 | △ 128 | 423 | 35 | 385 | △ 38 |
| お お い 町 | 244 | — | 185 | △ 59 | 228 | 43 | 250 | 22 | 239 | △ 11 |
| 若 狭 町 | 300 | — | 294 | △ 6 | 303 | 9 | 311 | 8 | 272 | △ 39 |

表12 市町別県外転出者数の年別推移（その2）

（単位：人）

| 市 町 | 平成元年 | | 平成2年 | | 平成3年 | | 平成4年 | | 平成5年 | |
|------------|------------|-----------|------------|-----------|------------|-----------|------------|-----------|------------|-----------|
| | 県外 転出者数 | 前年 増減数 | 県外 転出者数 | 前年 増減数 | 県外 転出者数 | 前年 増減数 | 県外 転出者数 | 前年 増減数 | 県外 転出者数 | 前年 増減数 |
| 県 計 | 16,433 | 367 | 16,602 | 169 | 17,086 | 484 | 17,179 | 93 | 16,495 | △ 684 |
| 福 井 市 | 6,937 | △ 9 | 6,567 | △ 370 | 6,590 | 23 | 6,688 | 98 | 6,583 | △ 105 |
| 敦 賀 市 | 2,033 | 171 | 2,199 | 166 | 2,565 | 366 | 2,274 | △ 291 | 2,069 | △ 205 |
| 小 浜 市 | 807 | △ 61 | 883 | 76 | 913 | 30 | 972 | 59 | 840 | △ 132 |
| 大 野 市 | 590 | △ 34 | 547 | △ 43 | 598 | 51 | 476 | △ 122 | 507 | 31 |
| 勝 山 市 | 405 | 34 | 400 | △ 5 | 394 | △ 6 | 377 | △ 17 | 356 | △ 21 |
| 鯖 江 市 | 839 | △ 34 | 933 | 94 | 887 | △ 46 | 887 | 0 | 912 | 25 |
| あ わ ら 市 | 530 | 32 | 538 | 8 | 559 | 21 | 585 | 26 | 636 | 51 |
| 越 前 市 | 1,167 | 69 | 1,221 | 54 | 1,350 | 129 | 1,610 | 260 | 1,385 | △ 225 |
| 坂 井 市 | 1,171 | △ 1 | 1,194 | 23 | 1,160 | △ 34 | 1,239 | 79 | 1,304 | 65 |
| 永 平 寺 町 | 245 | 36 | 246 | 1 | 232 | △ 14 | 212 | △ 20 | 272 | 60 |
| 池 田 町 | 34 | 0 | 24 | △ 10 | 39 | 15 | 34 | △ 5 | 26 | △ 8 |
| 南 越 前 町 | 131 | △ 3 | 162 | 31 | 146 | △ 16 | 144 | △ 2 | 147 | 3 |
| 越 前 町 | 213 | △ 20 | 294 | 81 | 221 | △ 73 | 240 | 19 | 207 | △ 33 |
| 美 浜 町 | 233 | △ 15 | 260 | 27 | 229 | △ 31 | 292 | 63 | 246 | △ 46 |
| 高 浜 町 | 491 | 106 | 457 | △ 34 | 524 | 67 | 549 | 25 | 495 | △ 54 |
| お お い 町 | 316 | 77 | 373 | 57 | 350 | △ 23 | 282 | △ 68 | 266 | △ 16 |
| 若 狭 町 | 291 | 19 | 304 | 13 | 329 | 25 | 318 | △ 11 | 244 | △ 74 |

表12 市町別県外転出者数の年別推移（その3）

（単位：人）

| 市 町 | 平成6年 | | 平成7年 | | 平成8年 | | 平成9年 | | 平成10年 | |
|------------|------------|-----------|------------|-----------|------------|-----------|------------|-----------|------------|-----------|
| | 県外 転出者数 | 前年 増減数 | 県外 転出者数 | 前年 増減数 | 県外 転出者数 | 前年 増減数 | 県外 転出者数 | 前年 増減数 | 県外 転出者数 | 前年 増減数 |
| 県 計 | 15,973 | △ 522 | 16,110 | 137 | 16,737 | 627 | 16,779 | 42 | 16,623 | △ 156 |
| 福 井 市 | 6,346 | △ 237 | 6,427 | 81 | 6,830 | 403 | 6,892 | 62 | 6,590 | △ 302 |
| 敦 賀 市 | 2,002 | △ 67 | 1,925 | △ 77 | 1,988 | 63 | 1,847 | △ 141 | 1,982 | 135 |
| 小 浜 市 | 718 | △ 122 | 912 | 194 | 851 | △ 61 | 772 | △ 79 | 792 | 20 |
| 大 野 市 | 517 | 10 | 528 | 11 | 493 | △ 35 | 487 | △ 6 | 535 | 48 |
| 勝 山 市 | 335 | △ 21 | 338 | 3 | 340 | 2 | 360 | 20 | 352 | △ 8 |
| 鯖 江 市 | 908 | △ 4 | 805 | △ 103 | 853 | 48 | 997 | 144 | 906 | △ 91 |
| あ わ ら 市 | 581 | △ 55 | 528 | △ 53 | 588 | 60 | 633 | 45 | 657 | 24 |
| 越 前 市 | 1,545 | 160 | 1,559 | 14 | 1,675 | 116 | 1,655 | △ 20 | 1,578 | △ 77 |
| 坂 井 市 | 1,134 | △ 170 | 1,186 | 52 | 1,193 | 7 | 1,212 | 19 | 1,302 | 90 |
| 永 平 寺 町 | 271 | △ 1 | 282 | 11 | 334 | 52 | 338 | 4 | 327 | △ 11 |
| 池 田 町 | 20 | △ 6 | 38 | 18 | 29 | △ 9 | 25 | △ 4 | 30 | 5 |
| 南 越 前 町 | 132 | △ 15 | 158 | 26 | 121 | △ 37 | 120 | △ 1 | 156 | 36 |
| 越 前 町 | 256 | 49 | 265 | 9 | 271 | 6 | 256 | △ 15 | 269 | 13 |
| 美 浜 町 | 243 | △ 3 | 260 | 17 | 234 | △ 26 | 268 | 34 | 184 | △ 84 |
| 高 浜 町 | 496 | 1 | 479 | △ 17 | 467 | △ 12 | 445 | △ 22 | 467 | 22 |
| お お い 町 | 210 | △ 56 | 195 | △ 15 | 213 | 18 | 214 | 1 | 220 | 6 |
| 若 狭 町 | 259 | 15 | 225 | △ 34 | 257 | 32 | 258 | 1 | 276 | 18 |

表 1 2 市町別県外転出者数の年別推移（その 4）

（単位：人）

| 市 町 | 平成11年 | | 平成12年 | | 平成13年 | | 平成14年 | | 平成15年 | |
|------------|------------|-----------|------------|-----------|------------|-----------|------------|-----------|------------|-----------|
| | 県外 転出者数 | 前年 増減数 | 県外 転出者数 | 前年 増減数 | 県外 転出者数 | 前年 増減数 | 県外 転出者数 | 前年 増減数 | 県外 転出者数 | 前年 増減数 |
| 県 計 | 16,588 | △ 35 | 16,561 | △ 27 | 17,721 | 1,160 | 17,063 | △ 658 | 17,618 | 555 |
| 福 井 市 | 6,588 | △ 2 | 6,152 | △ 436 | 6,572 | 420 | 6,480 | △ 92 | 6,831 | 351 |
| 敦 賀 市 | 1,899 | △ 83 | 2,052 | 153 | 2,043 | △ 9 | 1,809 | △ 234 | 2,008 | 199 |
| 小 浜 市 | 832 | 40 | 986 | 154 | 1,059 | 73 | 1,082 | 23 | 995 | △ 87 |
| 大 野 市 | 499 | △ 36 | 493 | △ 6 | 498 | 5 | 632 | 134 | 708 | 76 |
| 勝 山 市 | 375 | 23 | 368 | △ 7 | 333 | △ 35 | 376 | 43 | 417 | 41 |
| 鯖 江 市 | 929 | 23 | 951 | 22 | 1,037 | 86 | 1,059 | 22 | 949 | △ 110 |
| あ わ ら 市 | 650 | △ 7 | 675 | 25 | 663 | △ 12 | 670 | 7 | 640 | △ 30 |
| 越 前 市 | 1,713 | 135 | 1,754 | 41 | 2,419 | 665 | 1,723 | △ 696 | 1,849 | 126 |
| 坂 井 市 | 1,231 | △ 71 | 1,266 | 35 | 1,238 | △ 28 | 1,354 | 116 | 1,294 | △ 60 |
| 永 平 寺 町 | 352 | 25 | 361 | 9 | 317 | △ 44 | 313 | △ 4 | 323 | 10 |
| 池 田 町 | 28 | △ 2 | 21 | △ 7 | 22 | 1 | 25 | 3 | 18 | △ 7 |
| 南 越 前 町 | 122 | △ 34 | 127 | 5 | 132 | 5 | 138 | 6 | 141 | 3 |
| 越 前 町 | 244 | △ 25 | 236 | △ 8 | 288 | 52 | 222 | △ 66 | 229 | 7 |
| 美 浜 町 | 237 | 53 | 209 | △ 28 | 200 | △ 9 | 196 | △ 4 | 215 | 19 |
| 高 浜 町 | 376 | △ 91 | 421 | 45 | 447 | 26 | 531 | 84 | 468 | △ 63 |
| お お い 町 | 233 | 13 | 203 | △ 30 | 193 | △ 10 | 201 | 8 | 239 | 38 |
| 若 狭 町 | 280 | 4 | 286 | 6 | 260 | △ 26 | 252 | △ 8 | 294 | 42 |

表 1 2 市町別県外転出者数の年別推移（その 5）

（単位：人）

| 市 町 | 平成16年 | | 平成17年 | | 平成18年 | | 平成19年 | | 平成20年 | |
|------------|------------|-----------|------------|-----------|------------|-----------|------------|-----------|------------|-----------|
| | 県外 転出者数 | 前年 増減数 | 県外 転出者数 | 前年 増減数 | 県外 転出者数 | 前年 増減数 | 県外 転出者数 | 前年 増減数 | 県外 転出者数 | 前年 増減数 |
| 県 計 | 17,571 | △ 47 | 17,327 | △ 244 | 16,712 | △ 615 | 16,215 | △ 497 | 16,096 | △ 119 |
| 福 井 市 | 6,916 | 85 | 6,439 | △ 477 | 6,235 | △ 204 | 6,169 | △ 66 | 6,008 | △ 161 |
| 敦 賀 市 | 1,839 | △ 169 | 1,993 | 154 | 1,852 | △ 141 | 1,719 | △ 133 | 1,626 | △ 93 |
| 小 浜 市 | 1,053 | 58 | 1,047 | △ 6 | 885 | △ 162 | 777 | △ 108 | 807 | 30 |
| 大 野 市 | 615 | △ 93 | 623 | 8 | 688 | 65 | 685 | △ 3 | 620 | △ 65 |
| 勝 山 市 | 370 | △ 47 | 367 | △ 3 | 332 | △ 35 | 378 | 46 | 381 | 3 |
| 鯖 江 市 | 909 | △ 40 | 998 | 89 | 938 | △ 60 | 950 | 12 | 996 | 46 |
| あ わ ら 市 | 657 | 17 | 588 | △ 69 | 594 | 6 | 387 | △ 207 | 453 | 66 |
| 越 前 市 | 1,887 | 38 | 1,988 | 101 | 2,060 | 72 | 1,937 | △ 123 | 2,093 | 156 |
| 坂 井 市 | 1,309 | 15 | 1,375 | 66 | 1,366 | △ 9 | 1,507 | 141 | 1,488 | △ 19 |
| 永 平 寺 町 | 344 | 21 | 343 | △ 1 | 348 | 5 | 314 | △ 34 | 304 | △ 10 |
| 池 田 町 | 31 | 13 | 44 | 13 | 26 | △ 18 | 23 | △ 3 | 35 | 12 |
| 南 越 前 町 | 137 | △ 4 | 134 | △ 3 | 115 | △ 19 | 132 | 17 | 85 | △ 47 |
| 越 前 町 | 258 | 29 | 241 | △ 17 | 262 | 21 | 263 | 1 | 262 | △ 1 |
| 美 浜 町 | 237 | 22 | 170 | △ 67 | 214 | 44 | 201 | △ 13 | 227 | 26 |
| 高 浜 町 | 451 | △ 17 | 475 | 24 | 358 | △ 117 | 353 | △ 5 | 266 | △ 87 |
| お お い 町 | 265 | 26 | 228 | △ 37 | 194 | △ 34 | 190 | △ 4 | 160 | △ 30 |
| 若 狭 町 | 293 | △ 1 | 274 | △ 19 | 245 | △ 29 | 230 | △ 15 | 285 | 55 |

表12 市町別県外転出者数の年別推移（その6）

（単位：人）

| 市 町 | 平成21年 | | 平成22年 | | 平成23年 | | 平成24年 | | 平成25年 | |
|------------|------------|-----------|------------|-----------|------------|-----------|------------|-----------|------------|-----------|
| | 県外 転出者数 | 前年 増減数 | 県外 転出者数 | 前年 増減数 | 県外 転出者数 | 前年 増減数 | 県外 転出者数 | 前年 増減数 | 県外 転出者数 | 前年 増減数 |
| 県 計 | 15,646 | △ 450 | 14,313 | △ 1,333 | 13,628 | △ 685 | 14,408 | 780 | 13,994 | △ 414 |
| 福 井 市 | 5,868 | △ 140 | 5,526 | △ 342 | 5,074 | △ 452 | 5,214 | 140 | 5,171 | △ 43 |
| 敦 賀 市 | 1,671 | 45 | 1,513 | △ 158 | 1,370 | △ 143 | 1,652 | 282 | 1,649 | △ 3 |
| 小 浜 市 | 670 | △ 137 | 672 | 2 | 696 | 24 | 685 | △ 11 | 659 | △ 26 |
| 大 野 市 | 538 | △ 82 | 518 | △ 20 | 495 | △ 23 | 418 | △ 77 | 424 | 6 |
| 勝 山 市 | 322 | △ 59 | 333 | 11 | 304 | △ 29 | 284 | △ 20 | 285 | 1 |
| 鯖 江 市 | 999 | 3 | 901 | △ 98 | 880 | △ 21 | 839 | △ 41 | 945 | 106 |
| あ わ ら 市 | 471 | 18 | 494 | 23 | 470 | △ 24 | 438 | △ 32 | 446 | 8 |
| 越 前 市 | 2,005 | △ 88 | 1,562 | △ 443 | 1,575 | 13 | 2,037 | 462 | 1,698 | △ 339 |
| 坂 井 市 | 1,547 | 59 | 1,337 | △ 210 | 1,296 | △ 41 | 1,282 | △ 14 | 1,296 | 14 |
| 永 平 寺 町 | 318 | 14 | 282 | △ 36 | 261 | △ 21 | 282 | 21 | 255 | △ 27 |
| 池 田 町 | 26 | △ 9 | 27 | 1 | 19 | △ 8 | 26 | 7 | 18 | △ 8 |
| 南 越 前 町 | 120 | 35 | 93 | △ 27 | 137 | 44 | 160 | 23 | 135 | △ 25 |
| 越 前 町 | 285 | 23 | 188 | △ 97 | 235 | 47 | 219 | △ 16 | 213 | △ 6 |
| 美 浜 町 | 144 | △ 83 | 165 | 21 | 178 | 13 | 189 | 11 | 163 | △ 26 |
| 高 浜 町 | 277 | 11 | 313 | 36 | 289 | △ 24 | 296 | 7 | 248 | △ 48 |
| お お い 町 | 158 | △ 2 | 180 | 22 | 149 | △ 31 | 161 | 12 | 143 | △ 18 |
| 若 狭 町 | 227 | △ 58 | 209 | △ 18 | 200 | △ 9 | 226 | 26 | 246 | 20 |

表12 市町別県外転出者数の年別推移（その7）

（単位：人）

| 市 町 | 平成26年 | | 平成27年 | | 平成28年 | | 平成29年 | | 平成30年 | |
|------------|------------|-----------|------------|-----------|------------|-----------|------------|-----------|------------|-----------|
| | 県外 転出者数 | 前年 増減数 | 県外 転出者数 | 前年 増減数 | 県外 転出者数 | 前年 増減数 | 県外 転出者数 | 前年 増減数 | 県外 転出者数 | 前年 増減数 |
| 県 計 | 13,725 | △ 269 | 13,883 | 158 | 13,893 | 10 | 13,627 | △ 266 | 14,416 | 789 |
| 福 井 市 | 5,038 | △ 133 | 5,255 | 217 | 5,132 | △ 123 | 5,331 | 199 | 5,344 | 13 |
| 敦 賀 市 | 1,520 | △ 129 | 1,555 | 35 | 1,387 | △ 168 | 1,392 | 5 | 1,493 | 101 |
| 小 浜 市 | 633 | △ 26 | 568 | △ 65 | 605 | 37 | 569 | △ 36 | 547 | △ 22 |
| 大 野 市 | 474 | 50 | 473 | △ 1 | 472 | △ 1 | 489 | 17 | 501 | 12 |
| 勝 山 市 | 301 | 16 | 289 | △ 12 | 331 | 42 | 261 | △ 70 | 300 | 39 |
| 鯖 江 市 | 892 | △ 53 | 879 | △ 13 | 895 | 16 | 862 | △ 33 | 975 | 113 |
| あ わ ら 市 | 412 | △ 34 | 471 | 59 | 415 | △ 56 | 402 | △ 13 | 467 | 65 |
| 越 前 市 | 1,676 | △ 22 | 1,620 | △ 56 | 1,971 | 351 | 1,658 | △ 313 | 2,070 | 412 |
| 坂 井 市 | 1,343 | 47 | 1,328 | △ 15 | 1,289 | △ 39 | 1,299 | 10 | 1,340 | 41 |
| 永 平 寺 町 | 261 | 6 | 270 | 9 | 294 | 24 | 274 | △ 20 | 272 | △ 2 |
| 池 田 町 | 23 | 5 | 33 | 10 | 20 | △ 13 | 22 | 2 | 20 | △ 2 |
| 南 越 前 町 | 155 | 20 | 115 | △ 40 | 98 | △ 17 | 87 | △ 11 | 113 | 26 |
| 越 前 町 | 209 | △ 4 | 237 | 28 | 235 | △ 2 | 201 | △ 34 | 217 | 16 |
| 美 浜 町 | 178 | 15 | 158 | △ 20 | 182 | 24 | 184 | 2 | 149 | △ 35 |
| 高 浜 町 | 260 | 12 | 269 | 9 | 252 | △ 17 | 270 | 18 | 259 | △ 11 |
| お お い 町 | 142 | △ 1 | 155 | 13 | 135 | △ 20 | 139 | 4 | 132 | △ 7 |
| 若 狭 町 | 208 | △ 38 | 208 | 0 | 180 | △ 28 | 187 | 7 | 217 | 30 |

表 1 2 市町別県外転出者数の年別推移（その 8）

（単位：人）

| 市 町 | 令和元年 | | 令和2年 | | 令和3年 | |
|------------|------------|-----------|------------|-----------|------------|-----------|
| | 県外 転出者数 | 前年 増減数 | 県外 転出者数 | 前年 増減数 | 県外 転出者数 | 前年 増減数 |
| 県 計 | 15,760 | 1,344 | 14,312 | △ 1,448 | 14,799 | 487 |
| 福 井 市 | 5,795 | 451 | 5,326 | △ 469 | 5,137 | △ 189 |
| 敦 賀 市 | 1,556 | 63 | 1,495 | △ 61 | 1,623 | 128 |
| 小 浜 市 | 574 | 27 | 564 | △ 10 | 595 | 31 |
| 大 野 市 | 509 | 8 | 448 | △ 61 | 496 | 48 |
| 勝 山 市 | 311 | 11 | 258 | △ 53 | 246 | △ 12 |
| 鯖 江 市 | 1,027 | 52 | 953 | △ 74 | 1,054 | 101 |
| あ わ ら 市 | 508 | 41 | 433 | △ 75 | 454 | 21 |
| 越 前 市 | 2,427 | 357 | 1,928 | △ 499 | 2,212 | 284 |
| 坂 井 市 | 1,604 | 264 | 1,497 | △ 107 | 1,429 | △ 68 |
| 永 平 寺 町 | 299 | 27 | 287 | △ 12 | 299 | 12 |
| 池 田 町 | 25 | 5 | 23 | △ 2 | 35 | 12 |
| 南 越 前 町 | 111 | △ 2 | 102 | △ 9 | 99 | △ 3 |
| 越 前 町 | 231 | 14 | 183 | △ 48 | 241 | 58 |
| 美 浜 町 | 196 | 47 | 176 | △ 20 | 179 | 3 |
| 高 浜 町 | 201 | △ 58 | 277 | 76 | 329 | 52 |
| お お い 町 | 153 | 21 | 166 | 13 | 172 | 6 |
| 若 狭 町 | 233 | 16 | 196 | △ 37 | 199 | 3 |

表 1 3 市町別世帯数の年別推移（その 1）

（単位：世帯、％）

| 市 町 | 昭和59年 | | | 昭和60年 | | | 昭和61年 | | | 昭和62年 | | |
|------------|---------|-----------|-----------|---------|-----------|-----------|---------|-----------|-----------|---------|-----------|-----------|
| | 世帯数 | 前年 増減数 | 世帯 増減率 | 世帯数 | 前年 増減数 | 世帯 増減率 | 世帯数 | 前年 増減数 | 世帯 増減率 | 世帯数 | 前年 増減数 | 世帯 増減率 |
| 県 計 | 221,146 | — | — | 224,295 | 3,149 | 1.42 | 226,695 | 2,400 | 1.07 | 229,037 | 2,342 | 1.03 |
| 福 井 市 | 77,128 | — | — | 77,605 | 477 | 0.62 | 78,252 | 647 | 0.83 | 79,258 | 1,006 | 1.29 |
| 敦 賀 市 | 19,697 | — | — | 21,194 | 1,497 | 7.60 | 21,490 | 296 | 1.40 | 21,667 | 177 | 0.82 |
| 小 浜 市 | 9,666 | — | — | 9,584 | △ 82 | △ 0.85 | 9,678 | 94 | 0.98 | 9,793 | 115 | 1.19 |
| 大 野 市 | 10,971 | — | — | 10,925 | △ 46 | △ 0.42 | 10,919 | △ 6 | △ 0.05 | 11,531 | 612 | 5.60 |
| 勝 山 市 | 7,766 | — | — | 7,718 | △ 48 | △ 0.62 | 7,695 | △ 23 | △ 0.30 | 7,702 | 7 | 0.09 |
| 鯖 江 市 | 15,304 | — | — | 15,362 | 58 | 0.38 | 16,272 | 910 | 5.92 | 16,401 | 129 | 0.79 |
| あ わ ら 市 | 8,430 | — | — | 8,588 | 158 | 1.87 | 8,585 | △ 3 | △ 0.03 | 8,608 | 23 | 0.27 |
| 越 前 市 | 21,479 | — | — | 21,726 | 247 | 1.15 | 21,888 | 162 | 0.75 | 22,039 | 151 | 0.69 |
| 坂 井 市 | 20,520 | — | — | 20,745 | 225 | 1.10 | 20,966 | 221 | 1.07 | 21,054 | 88 | 0.42 |
| 永 平 寺 町 | 4,795 | — | — | 5,033 | 238 | 4.96 | 5,047 | 14 | 0.28 | 5,042 | △ 5 | △ 0.10 |
| 池 田 町 | 1,167 | — | — | 1,166 | △ 1 | △ 0.09 | 1,161 | △ 5 | △ 0.43 | 1,151 | △ 10 | △ 0.86 |
| 南 越 前 町 | 3,419 | — | — | 3,450 | 31 | 0.91 | 3,460 | 10 | 0.29 | 3,446 | △ 14 | △ 0.40 |
| 越 前 町 | 6,285 | — | — | 6,188 | △ 97 | △ 1.54 | 6,213 | 25 | 0.40 | 6,222 | 9 | 0.14 |
| 美 浜 町 | 3,612 | — | — | 3,878 | 266 | 7.36 | 3,860 | △ 18 | △ 0.46 | 3,841 | △ 19 | △ 0.49 |
| 高 浜 町 | 3,830 | — | — | 3,668 | △ 162 | △ 4.23 | 3,672 | 4 | 0.11 | 3,672 | 0 | 0.00 |
| お お い 町 | 2,596 | — | — | 3,023 | 427 | 16.45 | 3,072 | 49 | 1.62 | 3,161 | 89 | 2.90 |
| 若 狭 町 | 4,481 | — | — | 4,442 | △ 39 | △ 0.87 | 4,465 | 23 | 0.52 | 4,449 | △ 16 | △ 0.36 |

表 1 3 市町別世帯数の年別推移（その 2）

（単位：世帯、％）

| 市 町 | 昭和63年 | | | 平成元年 | | | 平成2年 | | | 平成3年 | | |
|------------|---------|-----------|-----------|---------|-----------|-----------|---------|-----------|-----------|---------|-----------|-----------|
| | 世帯数 | 前年 増減数 | 世帯 増減率 | 世帯数 | 前年 増減数 | 世帯 増減率 | 世帯数 | 前年 増減数 | 世帯 増減率 | 世帯数 | 前年 増減数 | 世帯 増減率 |
| 県 計 | 230,665 | 1,628 | 0.71 | 232,532 | 1,867 | 0.81 | 234,192 | 1,660 | 0.71 | 236,662 | 2,470 | 1.05 |
| 福 井 市 | 79,937 | 679 | 0.86 | 80,677 | 740 | 0.93 | 81,287 | 610 | 0.76 | 82,246 | 959 | 1.18 |
| 敦 賀 市 | 21,917 | 250 | 1.15 | 22,225 | 308 | 1.41 | 22,995 | 770 | 3.46 | 23,248 | 253 | 1.10 |
| 小 浜 市 | 9,829 | 36 | 0.37 | 9,941 | 112 | 1.14 | 9,920 | △ 21 | △ 0.21 | 9,988 | 68 | 0.69 |
| 大 野 市 | 11,517 | △ 14 | △ 0.12 | 11,516 | △ 1 | △ 0.01 | 10,758 | △ 758 | △ 6.58 | 10,743 | △ 15 | △ 0.14 |
| 勝 山 市 | 7,687 | △ 15 | △ 0.19 | 7,688 | 1 | 0.01 | 7,701 | 13 | 0.17 | 7,689 | △ 12 | △ 0.16 |
| 鯖 江 市 | 16,565 | 164 | 1.00 | 16,683 | 118 | 0.71 | 16,053 | △ 630 | △ 3.78 | 16,197 | 144 | 0.90 |
| あ わ ら 市 | 8,648 | 40 | 0.46 | 8,690 | 42 | 0.49 | 8,708 | 18 | 0.21 | 8,881 | 173 | 1.99 |
| 越 前 市 | 22,228 | 189 | 0.86 | 22,419 | 191 | 0.86 | 22,678 | 259 | 1.16 | 23,139 | 461 | 2.03 |
| 坂 井 市 | 21,349 | 295 | 1.40 | 21,658 | 309 | 1.45 | 21,981 | 323 | 1.49 | 22,335 | 354 | 1.61 |
| 永 平 寺 町 | 5,043 | 1 | 0.02 | 5,073 | 30 | 0.59 | 5,159 | 86 | 1.70 | 5,203 | 44 | 0.85 |
| 池 田 町 | 1,148 | △ 3 | △ 0.26 | 1,140 | △ 8 | △ 0.70 | 1,130 | △ 10 | △ 0.88 | 1,119 | △ 11 | △ 0.97 |
| 南 越 前 町 | 3,443 | △ 3 | △ 0.09 | 3,438 | △ 5 | △ 0.15 | 3,484 | 46 | 1.34 | 3,477 | △ 7 | △ 0.20 |
| 越 前 町 | 6,201 | △ 21 | △ 0.34 | 6,198 | △ 3 | △ 0.05 | 6,223 | 25 | 0.40 | 6,257 | 34 | 0.55 |
| 美 浜 町 | 3,812 | △ 29 | △ 0.76 | 3,814 | 2 | 0.05 | 4,019 | 205 | 5.37 | 4,035 | 16 | 0.40 |
| 高 浜 町 | 3,709 | 37 | 1.01 | 3,707 | △ 2 | △ 0.05 | 3,822 | 115 | 3.10 | 3,855 | 33 | 0.86 |
| お お い 町 | 3,191 | 30 | 0.95 | 3,204 | 13 | 0.41 | 3,775 | 571 | 17.82 | 3,736 | △ 39 | △ 1.03 |
| 若 狭 町 | 4,441 | △ 8 | △ 0.18 | 4,461 | 20 | 0.45 | 4,499 | 38 | 0.85 | 4,514 | 15 | 0.33 |

表 1 3 市町別世帯数の年別推移（その 3）

（単位：世帯、％）

| 市 町 | 平成4年 | | | 平成5年 | | | 平成6年 | | | 平成7年 | | |
|------------|---------|-----------|-----------|---------|-----------|-----------|---------|-----------|-----------|---------|-----------|-----------|
| | 世帯数 | 前年 増減数 | 世帯 増減率 | 世帯数 | 前年 増減数 | 世帯 増減率 | 世帯数 | 前年 増減数 | 世帯 増減率 | 世帯数 | 前年 増減数 | 世帯 増減率 |
| 県 計 | 238,960 | 2,298 | 0.97 | 241,865 | 2,905 | 1.22 | 244,821 | 2,956 | 1.22 | 246,911 | 2,090 | 0.85 |
| 福 井 市 | 83,029 | 783 | 0.95 | 84,049 | 1,020 | 1.23 | 84,957 | 908 | 1.08 | 87,719 | 2,762 | 3.25 |
| 敦 賀 市 | 23,574 | 326 | 1.40 | 23,903 | 329 | 1.40 | 24,185 | 282 | 1.18 | 23,115 | △ 1,070 | △ 4.42 |
| 小 浜 市 | 10,064 | 76 | 0.76 | 10,145 | 81 | 0.80 | 10,321 | 176 | 1.73 | 10,383 | 62 | 0.60 |
| 大 野 市 | 10,735 | △ 8 | △ 0.07 | 10,786 | 51 | 0.48 | 10,807 | 21 | 0.19 | 10,862 | 55 | 0.51 |
| 勝 山 市 | 7,740 | 51 | 0.66 | 7,747 | 7 | 0.09 | 7,776 | 29 | 0.37 | 7,733 | △ 43 | △ 0.55 |
| 鯖 江 市 | 16,364 | 167 | 1.03 | 16,542 | 178 | 1.09 | 16,793 | 251 | 1.52 | 16,919 | 126 | 0.75 |
| あ わ ら 市 | 9,036 | 155 | 1.75 | 9,142 | 106 | 1.17 | 9,276 | 134 | 1.47 | 9,327 | 51 | 0.55 |
| 越 前 市 | 23,345 | 206 | 0.89 | 23,798 | 453 | 1.94 | 24,123 | 325 | 1.37 | 24,233 | 110 | 0.46 |
| 坂 井 市 | 22,626 | 291 | 1.30 | 23,083 | 457 | 2.02 | 23,529 | 446 | 1.93 | 23,882 | 353 | 1.50 |
| 永 平 寺 町 | 5,335 | 132 | 2.54 | 5,408 | 73 | 1.37 | 5,577 | 169 | 3.13 | 6,049 | 472 | 8.46 |
| 池 田 町 | 1,145 | 26 | 2.32 | 1,152 | 7 | 0.61 | 1,155 | 3 | 0.26 | 1,115 | △ 40 | △ 3.46 |
| 南 越 前 町 | 3,519 | 42 | 1.21 | 3,546 | 27 | 0.77 | 3,567 | 21 | 0.59 | 3,634 | 67 | 1.88 |
| 越 前 町 | 6,308 | 51 | 0.82 | 6,368 | 60 | 0.95 | 6,394 | 26 | 0.41 | 6,379 | △ 15 | △ 0.23 |
| 美 浜 町 | 4,029 | △ 6 | △ 0.15 | 4,028 | △ 1 | △ 0.02 | 4,026 | △ 2 | △ 0.05 | 3,687 | △ 339 | △ 8.42 |
| 高 浜 町 | 3,905 | 50 | 1.30 | 3,974 | 69 | 1.77 | 4,045 | 71 | 1.79 | 3,816 | △ 229 | △ 5.66 |
| お お い 町 | 3,713 | △ 23 | △ 0.62 | 3,688 | △ 25 | △ 0.67 | 3,753 | 65 | 1.76 | 3,469 | △ 284 | △ 7.57 |
| 若 狭 町 | 4,493 | △ 21 | △ 0.47 | 4,506 | 13 | 0.29 | 4,537 | 31 | 0.69 | 4,589 | 52 | 1.15 |

表 1 3 市町別世帯数の年別推移（その4）

（単位：世帯、％）

| 市 町 | 平成8年 | | | 平成9年 | | | 平成10年 | | | 平成11年 | | |
|------------|---------|-----------|-----------|---------|-----------|-----------|---------|-----------|-----------|---------|-----------|-----------|
| | 世帯数 | 前年 増減数 | 世帯 増減率 | 世帯数 | 前年 増減数 | 世帯 増減率 | 世帯数 | 前年 増減数 | 世帯 増減率 | 世帯数 | 前年 増減数 | 世帯 増減率 |
| 県 計 | 249,750 | 2,839 | 1.15 | 252,714 | 2,964 | 1.19 | 255,684 | 2,970 | 1.18 | 259,040 | 3,356 | 1.31 |
| 福 井 市 | 88,410 | 691 | 0.79 | 89,144 | 734 | 0.83 | 89,971 | 827 | 0.93 | 90,743 | 772 | 0.86 |
| 敦 賀 市 | 23,582 | 467 | 2.02 | 24,002 | 420 | 1.78 | 24,391 | 389 | 1.62 | 24,911 | 520 | 2.13 |
| 小 浜 市 | 10,407 | 24 | 0.23 | 10,526 | 119 | 1.14 | 10,657 | 131 | 1.24 | 10,872 | 215 | 2.02 |
| 大 野 市 | 10,899 | 37 | 0.34 | 10,953 | 54 | 0.50 | 11,043 | 90 | 0.82 | 11,120 | 77 | 0.70 |
| 勝 山 市 | 7,791 | 58 | 0.75 | 7,854 | 63 | 0.81 | 7,896 | 42 | 0.53 | 7,949 | 53 | 0.67 |
| 鯖 江 市 | 17,225 | 306 | 1.81 | 17,341 | 116 | 0.67 | 17,725 | 384 | 2.21 | 18,142 | 417 | 2.35 |
| あ わ ら 市 | 9,496 | 169 | 1.81 | 9,587 | 91 | 0.96 | 9,656 | 69 | 0.72 | 9,745 | 89 | 0.92 |
| 越 前 市 | 24,595 | 362 | 1.49 | 25,067 | 472 | 1.92 | 25,464 | 397 | 1.58 | 25,970 | 506 | 1.99 |
| 坂 井 市 | 24,327 | 445 | 1.86 | 24,847 | 520 | 2.14 | 25,270 | 423 | 1.70 | 25,709 | 439 | 1.74 |
| 永 平 寺 町 | 6,164 | 115 | 1.90 | 6,294 | 130 | 2.11 | 6,391 | 97 | 1.54 | 6,453 | 62 | 0.97 |
| 池 田 町 | 1,111 | △ 4 | △ 0.36 | 1,110 | △ 1 | △ 0.09 | 1,108 | △ 2 | △ 0.18 | 1,101 | △ 7 | △ 0.63 |
| 南 越 前 町 | 3,625 | △ 9 | △ 0.25 | 3,661 | 36 | 0.99 | 3,648 | △ 13 | △ 0.36 | 3,646 | △ 2 | △ 0.05 |
| 越 前 町 | 6,499 | 120 | 1.88 | 6,680 | 181 | 2.79 | 6,721 | 41 | 0.61 | 6,772 | 51 | 0.76 |
| 美 浜 町 | 3,705 | 18 | 0.49 | 3,719 | 14 | 0.38 | 3,744 | 25 | 0.67 | 3,766 | 22 | 0.59 |
| 高 浜 町 | 3,827 | 11 | 0.29 | 3,832 | 5 | 0.13 | 3,860 | 28 | 0.73 | 3,906 | 46 | 1.19 |
| お お い 町 | 3,468 | △ 1 | △ 0.03 | 3,467 | △ 1 | △ 0.03 | 3,502 | 35 | 1.01 | 3,538 | 36 | 1.03 |
| 若 狭 町 | 4,619 | 30 | 0.65 | 4,630 | 11 | 0.24 | 4,637 | 7 | 0.15 | 4,697 | 60 | 1.29 |

表 1 3 市町別世帯数の年別推移（その5）

（単位：世帯、％）

| 市 町 | 平成12年 | | | 平成13年 | | | 平成14年 | | | 平成15年 | | |
|------------|---------|-----------|-----------|---------|-----------|-----------|---------|-----------|-----------|---------|-----------|-----------|
| | 世帯数 | 前年 増減数 | 世帯 増減率 | 世帯数 | 前年 増減数 | 世帯 増減率 | 世帯数 | 前年 増減数 | 世帯 増減率 | 世帯数 | 前年 増減数 | 世帯 増減率 |
| 県 計 | 259,612 | 572 | 0.22 | 261,845 | 2,233 | 0.86 | 264,393 | 2,548 | 0.97 | 266,603 | 2,210 | 0.84 |
| 福 井 市 | 89,946 | △ 797 | △ 0.88 | 90,690 | 744 | 0.83 | 91,633 | 943 | 1.04 | 92,280 | 647 | 0.71 |
| 敦 賀 市 | 24,539 | △ 372 | △ 1.49 | 24,810 | 271 | 1.10 | 25,123 | 313 | 1.26 | 25,441 | 318 | 1.27 |
| 小 浜 市 | 10,962 | 90 | 0.83 | 11,060 | 98 | 0.89 | 11,136 | 76 | 0.69 | 11,185 | 49 | 0.44 |
| 大 野 市 | 11,151 | 31 | 0.28 | 11,245 | 94 | 0.84 | 11,235 | △ 10 | △ 0.09 | 11,274 | 39 | 0.35 |
| 勝 山 市 | 7,942 | △ 7 | △ 0.09 | 8,034 | 92 | 1.16 | 8,045 | 11 | 0.14 | 8,023 | △ 22 | △ 0.27 |
| 鯖 江 市 | 18,598 | 456 | 2.51 | 19,001 | 403 | 2.17 | 19,257 | 256 | 1.35 | 19,546 | 289 | 1.50 |
| あ わ ら 市 | 9,562 | △ 183 | △ 1.88 | 9,574 | 12 | 0.13 | 9,638 | 64 | 0.67 | 9,649 | 11 | 0.11 |
| 越 前 市 | 26,461 | 491 | 1.89 | 26,302 | △ 159 | △ 0.60 | 26,820 | 518 | 1.97 | 27,104 | 284 | 1.06 |
| 坂 井 市 | 26,278 | 569 | 2.21 | 26,693 | 415 | 1.58 | 27,047 | 354 | 1.33 | 27,511 | 464 | 1.72 |
| 永 平 寺 町 | 6,781 | 328 | 5.08 | 6,830 | 49 | 0.72 | 6,853 | 23 | 0.34 | 6,893 | 40 | 0.58 |
| 池 田 町 | 1,095 | △ 6 | △ 0.54 | 1,115 | 20 | 1.83 | 1,102 | △ 13 | △ 1.17 | 1,106 | 4 | 0.36 |
| 南 越 前 町 | 3,744 | 98 | 2.69 | 3,754 | 10 | 0.27 | 3,746 | △ 8 | △ 0.21 | 3,745 | △ 1 | △ 0.03 |
| 越 前 町 | 6,619 | △ 153 | △ 2.26 | 6,657 | 38 | 0.57 | 6,678 | 21 | 0.32 | 6,692 | 14 | 0.21 |
| 美 浜 町 | 3,713 | △ 53 | △ 1.41 | 3,775 | 62 | 1.67 | 3,766 | △ 9 | △ 0.24 | 3,761 | △ 5 | △ 0.13 |
| 高 浜 町 | 4,015 | 109 | 2.79 | 4,051 | 36 | 0.90 | 3,989 | △ 62 | △ 1.53 | 4,024 | 35 | 0.88 |
| お お い 町 | 3,490 | △ 48 | △ 1.36 | 3,498 | 8 | 0.23 | 3,530 | 32 | 0.91 | 3,535 | 5 | 0.14 |
| 若 狭 町 | 4,716 | 19 | 0.40 | 4,756 | 40 | 0.85 | 4,795 | 39 | 0.82 | 4,834 | 39 | 0.81 |

表 1 3 市町別世帯数の年別推移（その 6）

（単位：世帯、％）

| 市 町 | 平成16年 | | | 平成17年 | | | 平成18年 | | | 平成19年 | | |
|------------|---------|-----------|-----------|---------|-----------|-----------|---------|-----------|-----------|---------|-----------|-----------|
| | 世帯数 | 前年 増減数 | 世帯 増減率 | 世帯数 | 前年 増減数 | 世帯 増減率 | 世帯数 | 前年 増減数 | 世帯 増減率 | 世帯数 | 前年 増減数 | 世帯 増減率 |
| 県 計 | 268,671 | 2,068 | 0.78 | 269,577 | 906 | 0.34 | 271,810 | 2,233 | 0.83 | 273,552 | 1,742 | 0.64 |
| 福 井 市 | 92,695 | 415 | 0.45 | 93,694 | 999 | 1.08 | 94,629 | 935 | 1.00 | 95,269 | 640 | 0.68 |
| 敦 賀 市 | 25,712 | 271 | 1.07 | 25,742 | 30 | 0.12 | 25,968 | 226 | 0.88 | 26,138 | 170 | 0.65 |
| 小 浜 市 | 11,324 | 139 | 1.24 | 11,136 | △ 188 | △ 1.66 | 11,102 | △ 34 | △ 0.31 | 11,251 | 149 | 1.34 |
| 大 野 市 | 11,294 | 20 | 0.18 | 11,230 | △ 64 | △ 0.57 | 11,256 | 26 | 0.23 | 11,227 | △ 29 | △ 0.26 |
| 勝 山 市 | 8,017 | △ 6 | △ 0.07 | 7,990 | △ 27 | △ 0.34 | 7,987 | △ 3 | △ 0.04 | 7,967 | △ 20 | △ 0.25 |
| 鯖 江 市 | 19,856 | 310 | 1.59 | 20,177 | 321 | 1.62 | 20,588 | 411 | 2.04 | 20,890 | 302 | 1.47 |
| あ わ ら 市 | 9,666 | 17 | 0.18 | 9,658 | △ 8 | △ 0.08 | 9,678 | 20 | 0.21 | 9,834 | 156 | 1.61 |
| 越 前 市 | 27,642 | 538 | 1.98 | 27,916 | 274 | 0.99 | 28,151 | 235 | 0.84 | 28,314 | 163 | 0.58 |
| 坂 井 市 | 27,883 | 372 | 1.35 | 28,035 | 152 | 0.55 | 28,422 | 387 | 1.38 | 28,638 | 216 | 0.76 |
| 永 平 寺 町 | 6,865 | △ 28 | △ 0.41 | 6,868 | 3 | 0.04 | 6,896 | 28 | 0.41 | 6,880 | △ 16 | △ 0.23 |
| 池 田 町 | 1,100 | △ 6 | △ 0.54 | 1,060 | △ 40 | △ 3.64 | 1,049 | △ 11 | △ 1.04 | 1,048 | △ 1 | △ 0.10 |
| 南 越 前 町 | 3,743 | △ 2 | △ 0.05 | 3,542 | △ 201 | △ 5.37 | 3,515 | △ 27 | △ 0.76 | 3,499 | △ 16 | △ 0.46 |
| 越 前 町 | 6,689 | △ 3 | △ 0.04 | 6,670 | △ 19 | △ 0.28 | 6,697 | 27 | 0.40 | 6,700 | 3 | 0.04 |
| 美 浜 町 | 3,734 | △ 27 | △ 0.72 | 3,760 | 26 | 0.70 | 3,748 | △ 12 | △ 0.32 | 3,780 | 32 | 0.85 |
| 高 浜 町 | 4,077 | 53 | 1.32 | 4,014 | △ 63 | △ 1.55 | 4,005 | △ 9 | △ 0.22 | 3,992 | △ 13 | △ 0.32 |
| お お い 町 | 3,528 | △ 7 | △ 0.20 | 3,258 | △ 270 | △ 7.65 | 3,270 | 12 | 0.37 | 3,304 | 34 | 1.04 |
| 若 狭 町 | 4,846 | 12 | 0.25 | 4,827 | △ 19 | △ 0.39 | 4,849 | 22 | 0.46 | 4,821 | △ 28 | △ 0.58 |

表13 市町別世帯数の年別推移（その7）

（単位：世帯、％）

| 市 町 | 平成20年 | | | 平成21年 | | | 平成22年 | | | 平成23年 | | |
|------------|---------|-----------|-----------|---------|-----------|-----------|---------|-----------|-----------|---------|-----------|-----------|
| | 世帯数 | 前年 増減数 | 世帯 増減率 | 世帯数 | 前年 増減数 | 世帯 増減率 | 世帯数 | 前年 増減数 | 世帯 増減率 | 世帯数 | 前年 増減数 | 世帯 増減率 |
| 県 計 | 274,817 | 1,265 | 0.46 | 275,759 | 942 | 0.34 | 275,599 | △ 160 | △ 0.06 | 277,218 | 1,619 | 0.59 |
| 福 井 市 | 96,077 | 808 | 0.85 | 96,945 | 868 | 0.90 | 97,446 | 501 | 0.52 | 98,320 | 874 | 0.90 |
| 敦 賀 市 | 26,370 | 232 | 0.89 | 26,603 | 233 | 0.88 | 26,453 | △ 150 | △ 0.56 | 26,816 | 363 | 1.37 |
| 小 浜 市 | 11,319 | 68 | 0.60 | 11,411 | 92 | 0.81 | 11,477 | 66 | 0.58 | 11,449 | △ 28 | △ 0.24 |
| 大 野 市 | 11,190 | △ 37 | △ 0.33 | 11,116 | △ 74 | △ 0.66 | 10,847 | △ 269 | △ 2.42 | 10,750 | △ 97 | △ 0.89 |
| 勝 山 市 | 7,921 | △ 46 | △ 0.58 | 7,874 | △ 47 | △ 0.59 | 7,773 | △ 101 | △ 1.28 | 7,741 | △ 32 | △ 0.41 |
| 鯖 江 市 | 21,090 | 200 | 0.96 | 21,183 | 93 | 0.44 | 21,028 | △ 155 | △ 0.73 | 21,229 | 201 | 0.96 |
| あ わ ら 市 | 9,884 | 50 | 0.51 | 9,833 | △ 51 | △ 0.52 | 9,735 | △ 98 | △ 1.00 | 9,680 | △ 55 | △ 0.56 |
| 越 前 市 | 28,174 | △ 140 | △ 0.49 | 27,992 | △ 182 | △ 0.65 | 27,601 | △ 391 | △ 1.40 | 27,766 | 165 | 0.60 |
| 坂 井 市 | 28,832 | 194 | 0.68 | 28,832 | 0 | 0.00 | 28,744 | △ 88 | △ 0.31 | 28,989 | 245 | 0.85 |
| 永 平 寺 町 | 6,868 | △ 12 | △ 0.17 | 6,871 | 3 | 0.04 | 7,217 | 346 | 5.04 | 7,243 | 26 | 0.36 |
| 池 田 町 | 1,029 | △ 19 | △ 1.81 | 1,011 | △ 18 | △ 1.75 | 1,006 | △ 5 | △ 0.49 | 1,001 | △ 5 | △ 0.50 |
| 南 越 前 町 | 3,480 | △ 19 | △ 0.54 | 3,475 | △ 5 | △ 0.14 | 3,483 | 8 | 0.23 | 3,461 | △ 22 | △ 0.63 |
| 越 前 町 | 6,715 | 15 | 0.22 | 6,712 | △ 3 | △ 0.04 | 6,728 | 16 | 0.24 | 6,733 | 5 | 0.07 |
| 美 浜 町 | 3,761 | △ 19 | △ 0.50 | 3,770 | 9 | 0.24 | 3,879 | 109 | 2.89 | 3,838 | △ 41 | △ 1.06 |
| 高 浜 町 | 3,980 | △ 12 | △ 0.30 | 4,001 | 21 | 0.53 | 4,044 | 43 | 1.07 | 4,051 | 7 | 0.17 |
| お お い 町 | 3,328 | 24 | 0.73 | 3,310 | △ 18 | △ 0.54 | 3,144 | △ 166 | △ 5.02 | 3,157 | 13 | 0.41 |
| 若 狭 町 | 4,799 | △ 22 | △ 0.46 | 4,820 | 21 | 0.44 | 4,994 | 174 | 3.61 | 4,994 | 0 | 0.00 |

表13 市町別世帯数の年別推移（その8）

（単位：世帯、％）

| 市 町 | 平成24年 | | | 平成25年 | | | 平成26年 | | | 平成27年 | | |
|------------|---------|-----------|-----------|---------|-----------|-----------|---------|-----------|-----------|---------|-----------|-----------|
| | 世帯数 | 前年 増減数 | 世帯 増減率 | 世帯数 | 前年 増減数 | 世帯 増減率 | 世帯数 | 前年 増減数 | 世帯 増減率 | 世帯数 | 前年 増減数 | 世帯 増減率 |
| 県 計 | 276,183 | △ 1,035 | △ 0.37 | 277,510 | 1,327 | 0.48 | 279,774 | 2,264 | 0.82 | 279,687 | △ 87 | △ 0.03 |
| 福 井 市 | 98,089 | △ 231 | △ 0.23 | 98,930 | 841 | 0.86 | 100,673 | 1,743 | 1.76 | 99,872 | △ 801 | △ 0.80 |
| 敦 賀 市 | 26,519 | △ 297 | △ 1.11 | 26,562 | 43 | 0.16 | 26,650 | 88 | 0.33 | 26,545 | △ 105 | △ 0.39 |
| 小 浜 市 | 11,305 | △ 144 | △ 1.26 | 11,318 | 13 | 0.11 | 11,297 | △ 21 | △ 0.19 | 11,220 | △ 77 | △ 0.68 |
| 大 野 市 | 10,621 | △ 129 | △ 1.20 | 10,588 | △ 33 | △ 0.31 | 10,572 | △ 16 | △ 0.15 | 10,698 | 126 | 1.19 |
| 勝 山 市 | 7,640 | △ 101 | △ 1.30 | 7,612 | △ 28 | △ 0.37 | 7,574 | △ 38 | △ 0.50 | 7,703 | 129 | 1.70 |
| 鯖 江 市 | 21,250 | 21 | 0.10 | 21,515 | 265 | 1.25 | 21,710 | 195 | 0.91 | 22,335 | 625 | 2.88 |
| あ わ ら 市 | 9,630 | △ 50 | △ 0.52 | 9,586 | △ 44 | △ 0.46 | 9,576 | △ 10 | △ 0.10 | 9,697 | 121 | 1.26 |
| 越 前 市 | 27,523 | △ 243 | △ 0.88 | 27,499 | △ 24 | △ 0.09 | 27,663 | 164 | 0.60 | 27,889 | 226 | 0.82 |
| 坂 井 市 | 29,309 | 320 | 1.10 | 29,494 | 185 | 0.63 | 29,690 | 196 | 0.66 | 29,454 | △ 236 | △ 0.79 |
| 永 平 寺 町 | 7,245 | 2 | 0.03 | 7,264 | 19 | 0.26 | 7,293 | 29 | 0.40 | 7,276 | △ 17 | △ 0.23 |
| 池 田 町 | 989 | △ 12 | △ 1.20 | 977 | △ 12 | △ 1.21 | 953 | △ 24 | △ 2.46 | 902 | △ 51 | △ 5.35 |
| 南 越 前 町 | 3,440 | △ 21 | △ 0.61 | 3,420 | △ 20 | △ 0.58 | 3,418 | △ 2 | △ 0.06 | 3,353 | △ 65 | △ 1.90 |
| 越 前 町 | 6,689 | △ 44 | △ 0.65 | 6,703 | 14 | 0.21 | 6,661 | △ 42 | △ 0.63 | 6,560 | △ 101 | △ 1.52 |
| 美 浜 町 | 3,795 | △ 43 | △ 1.12 | 3,808 | 13 | 0.34 | 3,792 | △ 16 | △ 0.42 | 3,899 | 107 | 2.82 |
| 高 浜 町 | 3,955 | △ 96 | △ 2.37 | 4,001 | 46 | 1.16 | 4,001 | 0 | 0.00 | 4,191 | 190 | 4.75 |
| お お い 町 | 3,189 | 32 | 1.01 | 3,201 | 12 | 0.38 | 3,196 | △ 5 | △ 0.16 | 3,222 | 26 | 0.81 |
| 若 狭 町 | 4,995 | 1 | 0.02 | 5,032 | 37 | 0.74 | 5,055 | 23 | 0.46 | 4,871 | △ 184 | △ 3.64 |

表 1 3 市町別世帯数の年別推移（その 9）

（単位：世帯、％）

| 市 町 | 平成28年 | | | 平成29年 | | | 平成30年 | | | 令和元年 | | |
|------------|---------|-----------|-----------|---------|-----------|-----------|---------|-----------|-----------|---------|-----------|-----------|
| | 世帯数 | 前年 増減数 | 世帯 増減率 | 世帯数 | 前年 増減数 | 世帯 増減率 | 世帯数 | 前年 増減数 | 世帯 増減率 | 世帯数 | 前年 増減数 | 世帯 増減率 |
| 県 計 | 281,612 | 1,925 | 0.69 | 284,100 | 2,488 | 0.88 | 286,392 | 2,292 | 0.81 | 288,356 | 1,964 | 0.69 |
| 福 井 市 | 100,930 | 1,058 | 1.06 | 101,983 | 1,053 | 1.04 | 102,910 | 927 | 0.91 | 103,954 | 1,044 | 1.01 |
| 敦 賀 市 | 26,664 | 119 | 0.45 | 26,767 | 103 | 0.39 | 26,912 | 145 | 0.54 | 27,079 | 167 | 0.62 |
| 小 浜 市 | 11,260 | 40 | 0.36 | 11,313 | 53 | 0.47 | 11,326 | 13 | 0.11 | 11,450 | 124 | 1.09 |
| 大 野 市 | 10,763 | 65 | 0.61 | 10,740 | △ 23 | △ 0.21 | 10,761 | 21 | 0.20 | 10,792 | 31 | 0.29 |
| 勝 山 市 | 7,641 | △ 62 | △ 0.80 | 7,640 | △ 1 | △ 0.01 | 7,612 | △ 28 | △ 0.37 | 7,630 | 18 | 0.24 |
| 鯖 江 市 | 22,738 | 403 | 1.80 | 23,113 | 375 | 1.65 | 23,463 | 350 | 1.51 | 23,713 | 250 | 1.07 |
| あ わ ら 市 | 9,678 | △ 19 | △ 0.20 | 9,776 | 98 | 1.01 | 9,811 | 35 | 0.36 | 9,866 | 55 | 0.56 |
| 越 前 市 | 27,966 | 77 | 0.28 | 28,590 | 624 | 2.23 | 29,035 | 445 | 1.56 | 28,906 | △ 129 | △ 0.44 |
| 坂 井 市 | 29,731 | 277 | 0.94 | 30,031 | 300 | 1.01 | 30,391 | 360 | 1.20 | 30,742 | 351 | 1.15 |
| 永 平 寺 町 | 7,297 | 21 | 0.29 | 7,313 | 16 | 0.22 | 7,333 | 20 | 0.27 | 7,402 | 69 | 0.94 |
| 池 田 町 | 887 | △ 15 | △ 1.66 | 873 | △ 14 | △ 1.58 | 868 | △ 5 | △ 0.57 | 861 | △ 7 | △ 0.81 |
| 南 越 前 町 | 3,357 | 4 | 0.12 | 3,337 | △ 20 | △ 0.60 | 3,316 | △ 21 | △ 0.63 | 3,290 | △ 26 | △ 0.78 |
| 越 前 町 | 6,545 | △ 15 | △ 0.23 | 6,509 | △ 36 | △ 0.55 | 6,499 | △ 10 | △ 0.15 | 6,482 | △ 17 | △ 0.26 |
| 美 浜 町 | 3,880 | △ 19 | △ 0.49 | 3,866 | △ 14 | △ 0.36 | 3,850 | △ 16 | △ 0.41 | 3,828 | △ 22 | △ 0.57 |
| 高 浜 町 | 4,220 | 29 | 0.69 | 4,248 | 28 | 0.66 | 4,302 | 54 | 1.27 | 4,328 | 26 | 0.60 |
| お お い 町 | 3,206 | △ 16 | △ 0.50 | 3,194 | △ 12 | △ 0.37 | 3,219 | 25 | 0.78 | 3,259 | 40 | 1.24 |
| 若 狭 町 | 4,849 | △ 22 | △ 0.45 | 4,807 | △ 42 | △ 0.87 | 4,784 | △ 23 | △ 0.48 | 4,774 | △ 10 | △ 0.21 |

表 1 3 市町別世帯数の年別推移（その 1 0）

（単位：世帯、％）

| 市 町 | 令和2年 | | | 令和3年 | | |
|------------|---------|-----------|-----------|---------|-----------|-----------|
| | 世帯数 | 前年 増減数 | 世帯 増減率 | 世帯数 | 前年 増減数 | 世帯 増減率 |
| 県 計 | 291,662 | 3,306 | 1.15 | 293,092 | 1,430 | 0.49 |
| 福 井 市 | 104,470 | 516 | 0.50 | 105,147 | 677 | 0.65 |
| 敦 賀 市 | 27,849 | 770 | 2.84 | 27,887 | 38 | 0.14 |
| 小 浜 市 | 12,082 | 632 | 5.52 | 12,060 | △ 22 | △ 0.18 |
| 大 野 市 | 10,868 | 76 | 0.70 | 10,803 | △ 65 | △ 0.60 |
| 勝 山 市 | 7,524 | △ 106 | △ 1.39 | 7,441 | △ 83 | △ 1.10 |
| 鯖 江 市 | 23,915 | 202 | 0.85 | 24,295 | 380 | 1.59 |
| あ わ ら 市 | 9,933 | 67 | 0.68 | 9,946 | 13 | 0.13 |
| 越 前 市 | 29,634 | 728 | 2.52 | 29,975 | 341 | 1.15 |
| 坂 井 市 | 31,067 | 325 | 1.06 | 31,305 | 238 | 0.77 |
| 永 平 寺 町 | 7,285 | △ 117 | △ 1.58 | 7,340 | 55 | 0.75 |
| 池 田 町 | 948 | 87 | 10.10 | 937 | △ 11 | △ 1.16 |
| 南 越 前 町 | 3,266 | △ 24 | △ 0.73 | 3,261 | △ 5 | △ 0.15 |
| 越 前 町 | 6,581 | 99 | 1.53 | 6,528 | △ 53 | △ 0.81 |
| 美 浜 町 | 3,745 | △ 83 | △ 2.17 | 3,720 | △ 25 | △ 0.67 |
| 高 浜 町 | 4,500 | 172 | 3.97 | 4,472 | △ 28 | △ 0.62 |
| お お い 町 | 3,165 | △ 94 | △ 2.88 | 3,184 | 19 | 0.60 |
| 若 狭 町 | 4,830 | 56 | 1.17 | 4,791 | △ 39 | △ 0.81 |

表 1 4 市町別県内移動者数（その 1）

（単位：人）

| 転入 | | | | | | | | | |
|---------|-------|-------|-------|-------|-------|-------|-------|---------|-------|
| 転出 | 県 計 | 福 井 市 | 敦 賀 市 | 小 浜 市 | 大 野 市 | 勝 山 市 | 鯖 江 市 | あ わ ら 市 | 越 前 市 |
| 県 計 | 8,538 | 2,557 | 543 | 309 | 225 | 195 | 1,155 | 335 | 876 |
| 福 井 市 | 2,320 | 0 | 175 | 74 | 116 | 78 | 415 | 134 | 220 |
| 敦 賀 市 | 534 | 186 | 0 | 50 | 11 | 8 | 39 | 8 | 64 |
| 小 浜 市 | 307 | 86 | 60 | 0 | 0 | 6 | 13 | 3 | 9 |
| 大 野 市 | 385 | 204 | 11 | 3 | 0 | 63 | 28 | 5 | 23 |
| 勝 山 市 | 290 | 131 | 9 | 2 | 42 | 0 | 29 | 2 | 19 |
| 鯖 江 市 | 992 | 396 | 23 | 9 | 15 | 10 | 0 | 23 | 330 |
| あ わ ら 市 | 376 | 154 | 7 | 5 | 11 | 3 | 15 | 0 | 18 |
| 越 前 市 | 920 | 341 | 36 | 17 | 3 | 7 | 348 | 14 | 0 |
| 坂 井 市 | 1,063 | 678 | 25 | 19 | 15 | 9 | 66 | 139 | 41 |
| 永 平 寺 町 | 268 | 139 | 7 | 8 | 7 | 8 | 25 | 2 | 13 |
| 池 田 町 | 48 | 10 | 0 | 0 | 0 | 0 | 23 | 1 | 12 |
| 南 越 前 町 | 141 | 21 | 9 | 1 | 2 | 0 | 32 | 1 | 63 |
| 越 前 町 | 323 | 128 | 4 | 4 | 0 | 1 | 116 | 1 | 45 |
| 美 浜 町 | 187 | 17 | 92 | 6 | 3 | 0 | 3 | 2 | 4 |
| 高 浜 町 | 117 | 22 | 24 | 25 | 0 | 1 | 0 | 0 | 1 |
| お お い 町 | 83 | 7 | 12 | 36 | 0 | 0 | 1 | 0 | 2 |
| 若 狭 町 | 184 | 37 | 49 | 50 | 0 | 1 | 2 | 0 | 12 |

表 1 4 市町別県内移動者数（その 2）

（単位：人）

| 転入 転出 | 坂井市 | 永平寺町 | 池田町 | 南越前町 | 越前町 | 美浜町 | 高浜町 | おおい町 | 若狭町 |
|----------|-------|------|-----|------|-----|-----|-----|------|-----|
| 県計 | 1,173 | 330 | 21 | 73 | 279 | 128 | 80 | 119 | 140 |
| 福井市 | 730 | 191 | 10 | 26 | 95 | 16 | 8 | 7 | 25 |
| 敦賀市 | 29 | 13 | 1 | 1 | 10 | 50 | 13 | 17 | 34 |
| 小浜市 | 9 | 5 | 2 | 3 | 3 | 9 | 16 | 45 | 38 |
| 大野市 | 29 | 13 | 0 | 2 | 3 | 0 | 0 | 1 | 0 |
| 勝山市 | 33 | 23 | 0 | 0 | 0 | 0 | 0 | 0 | 0 |
| 鯖江市 | 75 | 17 | 4 | 10 | 77 | 3 | 0 | 0 | 0 |
| あわら市 | 144 | 14 | 0 | 0 | 2 | 2 | 0 | 0 | 1 |
| 越前市 | 44 | 8 | 2 | 25 | 52 | 5 | 5 | 5 | 8 |
| 坂井市 | 0 | 38 | 2 | 2 | 19 | 2 | 3 | 1 | 4 |
| 永平寺町 | 52 | 0 | 0 | 2 | 5 | 0 | 0 | 0 | 0 |
| 池田町 | 1 | 0 | 0 | 0 | 1 | 0 | 0 | 0 | 0 |
| 南越前町 | 5 | 3 | 0 | 0 | 4 | 0 | 0 | 0 | 0 |
| 越前町 | 16 | 3 | 0 | 1 | 0 | 2 | 0 | 1 | 1 |
| 美浜町 | 2 | 0 | 0 | 0 | 7 | 0 | 18 | 12 | 21 |
| 高浜町 | 0 | 1 | 0 | 0 | 0 | 15 | 0 | 23 | 5 |
| おおい町 | 3 | 0 | 0 | 0 | 0 | 8 | 11 | 0 | 3 |
| 若狭町 | 1 | 1 | 0 | 1 | 1 | 16 | 6 | 7 | 0 |

表15 市町別・従前の住所地（都道府県）別県外転入者数（その1）

（単位：人）

| 都道府県 | 北海道 | 青森県 | 岩手県 | 宮城県 | 秋田県 | 山形県 | 福島県 | 茨城県 | 栃木県 | 群馬県 | 埼玉県 | 千葉県 | 東京都 | 神奈川県 | 新潟県 | 富山県 | 石川県 | 山梨県 | 長野県 | 岐阜県 | 静岡県 | 愛知県 | 三重県 | 滋賀県 | 京都府 |
|------|-----|-----|-----|-----|-----|-----|-----|-----|-----|-----|-----|-----|-----|------|-----|-----|-------|-----|-----|-----|-----|-------|-----|-----|-----|
| 県計 | 162 | 43 | 51 | 82 | 10 | 22 | 65 | 152 | 88 | 105 | 305 | 245 | 895 | 474 | 154 | 618 | 1,220 | 63 | 175 | 326 | 395 | 1,193 | 230 | 471 | 708 |
| 福井市 | 61 | 20 | 16 | 34 | 0 | 12 | 17 | 47 | 29 | 27 | 130 | 107 | 398 | 175 | 72 | 227 | 494 | 7 | 61 | 113 | 74 | 433 | 54 | 104 | 208 |
| 敦賀市 | 26 | 6 | 5 | 8 | 5 | 0 | 5 | 36 | 8 | 4 | 20 | 33 | 89 | 61 | 21 | 49 | 75 | 5 | 22 | 24 | 29 | 92 | 22 | 82 | 105 |
| 小浜市 | 6 | 1 | 2 | 3 | 0 | 0 | 3 | 2 | 6 | 2 | 7 | 9 | 24 | 14 | 5 | 18 | 39 | 3 | 6 | 10 | 12 | 26 | 6 | 33 | 94 |
| 大野市 | 3 | 4 | 1 | 1 | 0 | 3 | 2 | 5 | 2 | 5 | 6 | 7 | 26 | 25 | 6 | 11 | 24 | 3 | 4 | 13 | 14 | 18 | 5 | 5 | 21 |
| 勝山市 | 4 | 0 | 0 | 0 | 0 | 0 | 0 | 2 | 0 | 0 | 8 | 2 | 15 | 8 | 1 | 7 | 13 | 0 | 3 | 4 | 8 | 10 | 3 | 4 | 11 |
| 鯖江市 | 7 | 1 | 6 | 15 | 2 | 2 | 11 | 24 | 7 | 14 | 19 | 17 | 57 | 36 | 10 | 88 | 117 | 8 | 22 | 40 | 48 | 137 | 22 | 38 | 38 |
| あわら市 | 2 | 1 | 1 | 2 | 0 | 1 | 3 | 1 | 1 | 5 | 6 | 7 | 22 | 11 | 1 | 16 | 67 | 1 | 7 | 8 | 10 | 28 | 9 | 11 | 15 |
| 越前市 | 12 | 1 | 15 | 14 | 1 | 2 | 11 | 17 | 19 | 31 | 57 | 31 | 83 | 86 | 18 | 124 | 167 | 31 | 34 | 68 | 162 | 296 | 74 | 98 | 36 |
| 坂井市 | 9 | 2 | 2 | 2 | 1 | 0 | 7 | 9 | 8 | 9 | 31 | 20 | 80 | 29 | 11 | 52 | 142 | 3 | 6 | 26 | 18 | 78 | 19 | 35 | 37 |
| 永平寺町 | 6 | 1 | 1 | 1 | 0 | 0 | 3 | 4 | 2 | 2 | 1 | 3 | 28 | 5 | 4 | 10 | 22 | 1 | 5 | 7 | 5 | 28 | 3 | 10 | 7 |
| 池田町 | 1 | 0 | 0 | 0 | 0 | 0 | 0 | 0 | 0 | 0 | 0 | 1 | 7 | 1 | 0 | 0 | 4 | 0 | 0 | 1 | 0 | 1 | 1 | 1 | 1 |
| 南越前町 | 0 | 0 | 1 | 0 | 0 | 1 | 0 | 0 | 0 | 1 | 5 | 1 | 5 | 2 | 0 | 2 | 17 | 1 | 0 | 1 | 4 | 4 | 0 | 0 | 9 |
| 越前町 | 3 | 0 | 0 | 0 | 1 | 0 | 0 | 0 | 2 | 0 | 4 | 2 | 18 | 6 | 2 | 8 | 13 | 0 | 0 | 4 | 0 | 11 | 2 | 6 | 12 |
| 美浜町 | 2 | 0 | 0 | 1 | 0 | 0 | 0 | 3 | 0 | 3 | 4 | 1 | 2 | 5 | 0 | 2 | 6 | 0 | 0 | 2 | 1 | 12 | 1 | 12 | 2 |
| 高浜町 | 17 | 6 | 0 | 1 | 0 | 1 | 2 | 2 | 1 | 2 | 5 | 1 | 11 | 5 | 0 | 3 | 7 | 0 | 3 | 0 | 0 | 1 | 5 | 13 | 63 |
| おおい町 | 1 | 0 | 1 | 0 | 0 | 0 | 1 | 0 | 0 | 0 | 1 | 2 | 12 | 2 | 2 | 0 | 3 | 0 | 0 | 4 | 6 | 7 | 2 | 8 | 40 |
| 若狭町 | 2 | 0 | 0 | 0 | 0 | 0 | 0 | 0 | 3 | 0 | 1 | 1 | 18 | 3 | 1 | 1 | 10 | 0 | 2 | 1 | 4 | 11 | 2 | 11 | 9 |

表15 市町別・従前の住所地（都道府県）別県外転入者数（その2）

（単位：人）

| 都道府県 | | | | | | | | | | | | | | | | | | | | | | | | |
|------|-------|-----|-----|------|-----|-----|-----|-----|-----|-----|-----|-----|-----|-----|-----|-----|-----|-----|-----|------|-----|--------|--------|--|
| 市町 | 大阪府 | 兵庫県 | 奈良県 | 和歌山県 | 鳥取県 | 島根県 | 岡山県 | 広島県 | 山口県 | 徳島県 | 香川県 | 愛媛県 | 高知県 | 福岡県 | 佐賀県 | 長崎県 | 熊本県 | 大分県 | 宮崎県 | 鹿児島県 | 沖縄県 | 国外・その他 | 計 | |
| 県計 | 1,029 | 527 | 102 | 66 | 54 | 70 | 97 | 142 | 49 | 32 | 31 | 39 | 28 | 177 | 23 | 51 | 39 | 41 | 19 | 40 | 66 | 1,675 | 12,649 | |
| 福井市 | 406 | 183 | 40 | 15 | 22 | 9 | 28 | 61 | 14 | 19 | 12 | 11 | 8 | 47 | 6 | 9 | 10 | 16 | 5 | 10 | 11 | 421 | 4,283 | |
| 敦賀市 | 154 | 68 | 10 | 9 | 5 | 8 | 5 | 14 | 20 | 2 | 6 | 5 | 3 | 14 | 6 | 13 | 5 | 8 | 2 | 4 | 16 | 83 | 1,292 | |
| 小浜市 | 61 | 32 | 7 | 1 | 2 | 14 | 6 | 5 | 4 | 1 | 5 | 2 | 2 | 3 | 0 | 7 | 1 | 0 | 4 | 4 | 3 | 15 | 510 | |
| 大野市 | 25 | 7 | 5 | 4 | 0 | 0 | 1 | 2 | 0 | 2 | 0 | 3 | 1 | 9 | 1 | 1 | 0 | 1 | 1 | 2 | 0 | 93 | 372 | |
| 勝山市 | 18 | 5 | 0 | 0 | 0 | 1 | 3 | 0 | 0 | 0 | 1 | 1 | 0 | 2 | 0 | 0 | 1 | 0 | 1 | 1 | 1 | 17 | 155 | |
| 鯖江市 | 69 | 36 | 6 | 6 | 8 | 9 | 4 | 9 | 2 | 0 | 1 | 2 | 7 | 16 | 2 | 6 | 3 | 0 | 2 | 4 | 9 | 153 | 1,140 | |
| あわら市 | 30 | 14 | 5 | 2 | 0 | 0 | 5 | 1 | 2 | 1 | 0 | 0 | 3 | 2 | 0 | 6 | 1 | 1 | 0 | 1 | 5 | 43 | 358 | |
| 越前市 | 95 | 68 | 12 | 5 | 6 | 27 | 31 | 16 | 4 | 4 | 4 | 7 | 2 | 27 | 5 | 2 | 8 | 5 | 4 | 10 | 8 | 486 | 2,324 | |
| 坂井市 | 59 | 36 | 4 | 13 | 10 | 0 | 8 | 13 | 2 | 0 | 0 | 4 | 0 | 6 | 1 | 0 | 2 | 4 | 0 | 1 | 4 | 257 | 1,060 | |
| 永平寺町 | 21 | 10 | 1 | 3 | 1 | 0 | 2 | 5 | 0 | 1 | 0 | 2 | 0 | 1 | 0 | 0 | 1 | 0 | 0 | 2 | 2 | 13 | 224 | |
| 池田町 | 3 | 0 | 0 | 0 | 0 | 0 | 0 | 0 | 0 | 0 | 0 | 0 | 0 | 0 | 0 | 0 | 0 | 0 | 0 | 0 | 0 | 7 | 29 | |
| 南越前町 | 6 | 2 | 0 | 1 | 0 | 1 | 0 | 3 | 0 | 0 | 0 | 0 | 0 | 0 | 0 | 0 | 0 | 0 | 0 | 0 | 1 | 5 | 73 | |
| 越前町 | 10 | 2 | 0 | 1 | 0 | 0 | 0 | 3 | 0 | 0 | 0 | 0 | 0 | 3 | 0 | 0 | 0 | 0 | 0 | 0 | 0 | 30 | 143 | |
| 美浜町 | 12 | 12 | 3 | 2 | 0 | 0 | 1 | 5 | 0 | 2 | 1 | 0 | 0 | 14 | 0 | 0 | 1 | 1 | 0 | 0 | 6 | 20 | 139 | |
| 高浜町 | 19 | 31 | 5 | 2 | 0 | 1 | 1 | 3 | 1 | 0 | 1 | 0 | 0 | 29 | 1 | 4 | 6 | 2 | 0 | 1 | 0 | 16 | 272 | |
| おおい町 | 16 | 17 | 3 | 1 | 0 | 0 | 1 | 2 | 0 | 0 | 0 | 2 | 2 | 3 | 1 | 1 | 0 | 1 | 0 | 0 | 0 | 11 | 153 | |
| 若狭町 | 25 | 4 | 1 | 1 | 0 | 0 | 1 | 0 | 0 | 0 | 0 | 0 | 0 | 1 | 0 | 2 | 0 | 2 | 0 | 0 | 0 | 5 | 122 | |

表 1 6 市町別・転出先の住所地（都道府県）別県外転出者数（その 1）

（単位：人）

| 都道府県 | 北海道 | 青森県 | 岩手県 | 宮城県 | 秋田県 | 山形県 | 福島県 | 茨城県 | 栃木県 | 群馬県 | 埼玉県 | 千葉県 | 東京都 | 神奈川県 | 新潟県 | 富山県 | 石川県 | 山梨県 | 長野県 | 岐阜県 | 静岡県 | 愛知県 | 三重県 | 滋賀県 | 京都府 |
|------------|-----|-----|-----|-----|-----|-----|-----|-----|-----|-----|-----|-----|-------|------|-----|-----|-------|-----|-----|-----|-----|-------|-----|-----|-----|
| 県 計 | 169 | 51 | 31 | 85 | 21 | 35 | 64 | 186 | 86 | 87 | 369 | 330 | 1,438 | 614 | 192 | 515 | 1,296 | 47 | 233 | 275 | 347 | 1,384 | 230 | 471 | 824 |
| 福 井 市 | 58 | 19 | 8 | 28 | 10 | 13 | 25 | 42 | 30 | 40 | 160 | 141 | 610 | 221 | 62 | 189 | 560 | 20 | 57 | 79 | 110 | 449 | 76 | 114 | 248 |
| 敦 賀 市 | 28 | 13 | 7 | 17 | 3 | 3 | 18 | 57 | 5 | 6 | 36 | 44 | 122 | 79 | 21 | 54 | 88 | 3 | 20 | 29 | 33 | 129 | 35 | 81 | 117 |
| 小 浜 市 | 5 | 5 | 0 | 3 | 2 | 1 | 1 | 2 | 1 | 0 | 17 | 8 | 34 | 11 | 14 | 30 | 19 | 0 | 5 | 13 | 5 | 35 | 11 | 31 | 90 |
| 大 野 市 | 7 | 0 | 0 | 3 | 0 | 2 | 0 | 5 | 1 | 5 | 16 | 6 | 72 | 24 | 7 | 19 | 47 | 0 | 15 | 14 | 4 | 36 | 7 | 13 | 26 |
| 勝 山 市 | 1 | 0 | 2 | 0 | 0 | 0 | 0 | 7 | 3 | 1 | 3 | 8 | 27 | 8 | 3 | 8 | 20 | 0 | 2 | 5 | 2 | 27 | 3 | 6 | 12 |
| 鯖 江 市 | 16 | 3 | 2 | 4 | 2 | 3 | 3 | 8 | 14 | 3 | 32 | 27 | 93 | 58 | 11 | 27 | 76 | 6 | 33 | 27 | 26 | 127 | 17 | 30 | 55 |
| あ わ ら 市 | 5 | 0 | 1 | 3 | 0 | 1 | 4 | 1 | 1 | 3 | 11 | 8 | 53 | 24 | 3 | 12 | 50 | 3 | 6 | 8 | 18 | 28 | 4 | 7 | 14 |
| 越 前 市 | 13 | 5 | 7 | 10 | 0 | 1 | 4 | 24 | 15 | 16 | 36 | 20 | 113 | 70 | 25 | 64 | 152 | 10 | 59 | 57 | 96 | 359 | 40 | 87 | 59 |
| 坂 井 市 | 8 | 4 | 3 | 11 | 0 | 9 | 5 | 26 | 11 | 10 | 29 | 34 | 162 | 64 | 30 | 84 | 207 | 1 | 14 | 16 | 28 | 99 | 18 | 35 | 50 |
| 永 平 寺 町 | 3 | 0 | 0 | 2 | 0 | 0 | 1 | 4 | 0 | 1 | 1 | 9 | 31 | 8 | 7 | 8 | 30 | 0 | 10 | 10 | 12 | 30 | 4 | 5 | 7 |
| 池 田 町 | 0 | 0 | 0 | 0 | 0 | 0 | 0 | 0 | 0 | 0 | 0 | 4 | 3 | 0 | 1 | 0 | 4 | 0 | 0 | 3 | 0 | 4 | 0 | 1 | 0 |
| 南 越 前 町 | 1 | 0 | 1 | 0 | 0 | 1 | 1 | 0 | 0 | 0 | 4 | 4 | 15 | 9 | 0 | 2 | 4 | 0 | 3 | 1 | 1 | 4 | 0 | 5 | 7 |
| 越 前 町 | 2 | 0 | 0 | 1 | 0 | 0 | 0 | 2 | 0 | 0 | 6 | 3 | 33 | 14 | 1 | 5 | 26 | 0 | 3 | 9 | 3 | 20 | 6 | 10 | 14 |
| 美 浜 町 | 1 | 2 | 0 | 1 | 0 | 0 | 0 | 1 | 0 | 1 | 4 | 2 | 26 | 3 | 0 | 7 | 1 | 1 | 0 | 1 | 1 | 3 | 5 | 4 | 13 |
| 高 浜 町 | 15 | 0 | 0 | 2 | 2 | 1 | 1 | 5 | 2 | 1 | 4 | 2 | 15 | 9 | 3 | 2 | 4 | 0 | 3 | 2 | 2 | 9 | 2 | 17 | 57 |
| お お い 町 | 5 | 0 | 0 | 0 | 1 | 0 | 1 | 1 | 0 | 0 | 5 | 2 | 13 | 3 | 2 | 3 | 0 | 2 | 1 | 1 | 4 | 9 | 0 | 6 | 23 |
| 若 狭 町 | 1 | 0 | 0 | 0 | 1 | 0 | 0 | 1 | 3 | 0 | 5 | 8 | 16 | 9 | 2 | 1 | 8 | 1 | 2 | 0 | 2 | 16 | 2 | 19 | 32 |

表16 市町別・転出先の住所地（都道府県）別県外転出者数（その2）

（単位：人）

| 都道府県 | | | | | | | | | | | | | | | | | | | | | | | | |
|------|-------|-----|-----|------|-----|-----|-----|-----|-----|-----|-----|-----|-----|-----|-----|-----|-----|-----|-----|------|-----|--------|--------|--|
| 市町 | 大阪府 | 兵庫県 | 奈良県 | 和歌山県 | 鳥取県 | 島根県 | 岡山県 | 広島県 | 山口県 | 徳島県 | 香川県 | 愛媛県 | 高知県 | 福岡県 | 佐賀県 | 長崎県 | 熊本県 | 大分県 | 宮崎県 | 鹿児島県 | 沖縄県 | 国外・その他 | 計 | |
| 県計 | 1,493 | 631 | 108 | 57 | 35 | 134 | 109 | 110 | 66 | 22 | 33 | 59 | 19 | 202 | 25 | 42 | 60 | 30 | 28 | 51 | 54 | 2,051 | 14,799 | |
| 福井市 | 548 | 211 | 44 | 10 | 9 | 14 | 23 | 26 | 22 | 6 | 15 | 26 | 11 | 60 | 8 | 14 | 14 | 2 | 11 | 10 | 15 | 669 | 5,137 | |
| 敦賀市 | 230 | 75 | 12 | 12 | 5 | 10 | 17 | 28 | 17 | 5 | 0 | 4 | 2 | 19 | 4 | 5 | 10 | 12 | 5 | 17 | 4 | 82 | 1,623 | |
| 小浜市 | 100 | 47 | 8 | 3 | 2 | 6 | 4 | 1 | 9 | 1 | 1 | 1 | 0 | 2 | 3 | 10 | 4 | 1 | 3 | 2 | 2 | 42 | 595 | |
| 大野市 | 41 | 11 | 2 | 3 | 5 | 0 | 2 | 4 | 0 | 1 | 3 | 0 | 4 | 3 | 0 | 0 | 3 | 3 | 3 | 1 | 3 | 75 | 496 | |
| 勝山市 | 17 | 19 | 2 | 0 | 0 | 0 | 0 | 1 | 0 | 1 | 0 | 0 | 0 | 3 | 0 | 0 | 3 | 0 | 0 | 0 | 2 | 50 | 246 | |
| 鯖江市 | 97 | 42 | 6 | 6 | 6 | 9 | 15 | 7 | 3 | 2 | 2 | 6 | 0 | 16 | 0 | 0 | 2 | 2 | 1 | 9 | 4 | 116 | 1,054 | |
| あわら市 | 53 | 19 | 2 | 1 | 1 | 0 | 3 | 2 | 2 | 0 | 4 | 2 | 1 | 6 | 1 | 1 | 1 | 0 | 0 | 0 | 2 | 85 | 454 | |
| 越前市 | 113 | 49 | 5 | 3 | 0 | 85 | 26 | 15 | 8 | 3 | 0 | 7 | 1 | 10 | 4 | 4 | 11 | 0 | 1 | 7 | 11 | 507 | 2,212 | |
| 坂井市 | 108 | 41 | 8 | 5 | 4 | 3 | 14 | 9 | 1 | 1 | 4 | 5 | 0 | 12 | 3 | 1 | 2 | 8 | 1 | 4 | 5 | 232 | 1,429 | |
| 永平寺町 | 33 | 9 | 4 | 1 | 0 | 0 | 2 | 2 | 0 | 0 | 0 | 0 | 0 | 4 | 1 | 0 | 0 | 1 | 0 | 0 | 0 | 59 | 299 | |
| 池田町 | 2 | 0 | 0 | 4 | 0 | 0 | 0 | 0 | 0 | 0 | 1 | 0 | 0 | 0 | 0 | 0 | 0 | 0 | 0 | 1 | 0 | 7 | 35 | |
| 南越前町 | 11 | 7 | 0 | 1 | 0 | 0 | 0 | 3 | 0 | 0 | 0 | 0 | 0 | 2 | 1 | 0 | 0 | 0 | 0 | 0 | 0 | 11 | 99 | |
| 越前町 | 15 | 6 | 0 | 2 | 0 | 0 | 0 | 0 | 1 | 0 | 0 | 1 | 0 | 0 | 0 | 2 | 2 | 0 | 2 | 0 | 1 | 51 | 241 | |
| 美浜町 | 29 | 20 | 6 | 2 | 0 | 0 | 0 | 4 | 0 | 0 | 0 | 0 | 0 | 24 | 0 | 0 | 1 | 0 | 0 | 0 | 5 | 11 | 179 | |
| 高浜町 | 30 | 42 | 0 | 3 | 0 | 3 | 1 | 8 | 0 | 1 | 3 | 6 | 0 | 37 | 0 | 5 | 7 | 0 | 0 | 0 | 0 | 23 | 329 | |
| おおい町 | 24 | 25 | 7 | 0 | 1 | 3 | 0 | 0 | 0 | 0 | 0 | 1 | 0 | 3 | 0 | 0 | 0 | 1 | 1 | 0 | 0 | 24 | 172 | |
| 若狭町 | 42 | 8 | 2 | 1 | 2 | 1 | 2 | 0 | 3 | 1 | 0 | 0 | 0 | 1 | 0 | 0 | 0 | 0 | 0 | 0 | 0 | 7 | 199 | |

表 1 7 年齢別・従前の住所地（都道府県）別県外転入者数（その 1）

（単位：人）

| 都道府県 | 北海道 | 青森県 | 岩手県 | 宮城県 | 秋田県 | 山形県 | 福島県 | 茨城県 | 栃木県 | 群馬県 | 埼玉県 | 千葉県 | 東京都 | 神奈川県 | 新潟県 | 富山県 | 石川県 | 山梨県 | 長野県 | 岐阜県 | 静岡県 | 愛知県 | 三重県 | 滋賀県 | 京都府 |
|------|-----|-----|-----|-----|-----|-----|-----|-----|-----|-----|-----|-----|-----|------|-----|-----|-------|-----|-----|-----|-----|-------|-----|-----|-----|
| 0～4 | 11 | 5 | 2 | 2 | 0 | 1 | 10 | 12 | 7 | 3 | 9 | 11 | 60 | 33 | 9 | 35 | 75 | 1 | 6 | 21 | 8 | 53 | 8 | 25 | 43 |
| 5～9 | 0 | 1 | 0 | 1 | 0 | 0 | 0 | 8 | 0 | 5 | 2 | 4 | 23 | 14 | 3 | 4 | 34 | 0 | 2 | 4 | 2 | 28 | 7 | 6 | 25 |
| 10～ | 1 | 0 | 0 | 0 | 0 | 0 | 0 | 2 | 2 | 1 | 4 | 0 | 17 | 7 | 2 | 6 | 16 | 0 | 2 | 6 | 2 | 16 | 4 | 7 | 6 |
| 15～ | 12 | 2 | 0 | 1 | 0 | 2 | 1 | 4 | 0 | 8 | 10 | 6 | 20 | 4 | 6 | 27 | 52 | 0 | 13 | 21 | 19 | 80 | 13 | 19 | 29 |
| 20～ | 33 | 7 | 15 | 16 | 7 | 5 | 9 | 31 | 14 | 24 | 82 | 63 | 172 | 92 | 42 | 113 | 230 | 20 | 32 | 57 | 99 | 264 | 43 | 110 | 190 |
| 25～ | 29 | 7 | 11 | 19 | 0 | 4 | 12 | 28 | 25 | 19 | 58 | 51 | 167 | 82 | 34 | 124 | 242 | 14 | 23 | 62 | 76 | 251 | 32 | 87 | 119 |
| 30～ | 17 | 10 | 7 | 16 | 0 | 3 | 7 | 23 | 11 | 11 | 39 | 43 | 119 | 65 | 16 | 87 | 144 | 6 | 24 | 54 | 66 | 144 | 37 | 73 | 93 |
| 35～ | 14 | 6 | 3 | 2 | 1 | 4 | 7 | 16 | 8 | 12 | 18 | 17 | 88 | 43 | 12 | 54 | 113 | 5 | 19 | 23 | 40 | 86 | 26 | 24 | 52 |
| 40～ | 12 | 4 | 2 | 3 | 1 | 1 | 6 | 9 | 4 | 9 | 11 | 13 | 60 | 37 | 9 | 46 | 79 | 6 | 20 | 21 | 28 | 78 | 20 | 26 | 38 |
| 45～ | 12 | 0 | 3 | 8 | 0 | 1 | 4 | 9 | 6 | 5 | 20 | 6 | 46 | 24 | 8 | 38 | 96 | 1 | 19 | 15 | 24 | 71 | 17 | 31 | 32 |
| 50～ | 6 | 0 | 3 | 2 | 0 | 0 | 2 | 5 | 8 | 1 | 14 | 12 | 27 | 19 | 7 | 36 | 58 | 5 | 6 | 18 | 17 | 51 | 8 | 29 | 20 |
| 55～ | 7 | 1 | 2 | 3 | 0 | 1 | 3 | 1 | 1 | 1 | 7 | 8 | 28 | 24 | 4 | 25 | 24 | 3 | 2 | 10 | 3 | 36 | 3 | 9 | 21 |
| 60～ | 1 | 0 | 1 | 4 | 0 | 0 | 1 | 2 | 1 | 4 | 6 | 4 | 23 | 13 | 1 | 9 | 24 | 0 | 2 | 2 | 4 | 15 | 5 | 6 | 14 |
| 65～ | 2 | 0 | 0 | 4 | 0 | 0 | 1 | 1 | 0 | 1 | 13 | 5 | 17 | 6 | 1 | 3 | 14 | 0 | 0 | 3 | 1 | 9 | 2 | 4 | 5 |
| 70～ | 2 | 0 | 0 | 0 | 0 | 0 | 1 | 0 | 0 | 0 | 6 | 2 | 14 | 5 | 0 | 4 | 3 | 2 | 5 | 1 | 2 | 5 | 1 | 8 | 5 |
| 75～ | 1 | 0 | 0 | 1 | 0 | 0 | 0 | 0 | 0 | 0 | 2 | 0 | 6 | 0 | 0 | 3 | 5 | 0 | 0 | 3 | 1 | 1 | 2 | 3 | 5 |
| 80～ | 1 | 0 | 1 | 0 | 0 | 0 | 0 | 1 | 0 | 1 | 3 | 0 | 3 | 2 | 0 | 3 | 7 | 0 | 0 | 2 | 1 | 3 | 1 | 2 | 2 |
| 85～ | 0 | 0 | 1 | 0 | 1 | 0 | 1 | 0 | 1 | 0 | 1 | 0 | 5 | 1 | 0 | 1 | 2 | 0 | 0 | 3 | 1 | 0 | 1 | 2 | 5 |
| 90～ | 1 | 0 | 0 | 0 | 0 | 0 | 0 | 0 | 0 | 0 | 0 | 0 | 0 | 3 | 0 | 0 | 2 | 0 | 0 | 0 | 1 | 2 | 0 | 0 | 4 |
| 合 計 | 162 | 43 | 51 | 82 | 10 | 22 | 65 | 152 | 88 | 105 | 305 | 245 | 895 | 474 | 154 | 618 | 1,220 | 63 | 175 | 326 | 395 | 1,193 | 230 | 471 | 708 |

表17 年齢別・従前の住所地（都道府県）別県外転入者数（その2）

（単位：人）

| 都道府県 | 大阪府 | 兵庫県 | 奈良県 | 和歌山県 | 鳥取県 | 島根県 | 岡山県 | 広島県 | 山口県 | 徳島県 | 香川県 | 愛媛県 | 高知県 | 福岡県 | 佐賀県 | 長崎県 | 熊本県 | 大分県 | 宮崎県 | 鹿児島県 | 沖縄県 | 国外・その他 | 計 |
|------|-------|-----|-----|------|-----|-----|-----|-----|-----|-----|-----|-----|-----|-----|-----|-----|-----|-----|-----|------|-----|--------|--------|
| 0～4 | 68 | 25 | 6 | 3 | 4 | 7 | 1 | 10 | 0 | 3 | 1 | 2 | 2 | 11 | 3 | 7 | 2 | 1 | 0 | 0 | 10 | 53 | 669 |
| 5～9 | 17 | 16 | 6 | 1 | 6 | 5 | 0 | 8 | 3 | 1 | 1 | 0 | 1 | 3 | 0 | 2 | 1 | 0 | 0 | 0 | 0 | 24 | 268 |
| 10～ | 10 | 15 | 6 | 2 | 2 | 1 | 1 | 7 | 0 | 1 | 0 | 0 | 1 | 4 | 0 | 1 | 0 | 1 | 2 | 0 | 0 | 32 | 187 |
| 15～ | 35 | 19 | 7 | 6 | 0 | 1 | 4 | 4 | 3 | 1 | 0 | 2 | 0 | 9 | 2 | 2 | 5 | 4 | 2 | 1 | 1 | 179 | 636 |
| 20～ | 249 | 119 | 17 | 15 | 13 | 4 | 20 | 29 | 13 | 3 | 9 | 10 | 5 | 32 | 3 | 3 | 6 | 7 | 5 | 9 | 13 | 311 | 2,665 |
| 25～ | 227 | 100 | 24 | 14 | 7 | 8 | 23 | 22 | 8 | 7 | 7 | 5 | 5 | 45 | 3 | 10 | 7 | 6 | 3 | 8 | 18 | 313 | 2,446 |
| 30～ | 126 | 64 | 9 | 6 | 2 | 10 | 11 | 15 | 7 | 6 | 4 | 3 | 6 | 20 | 3 | 9 | 7 | 2 | 2 | 4 | 9 | 244 | 1,684 |
| 35～ | 83 | 45 | 7 | 5 | 1 | 17 | 12 | 15 | 5 | 2 | 3 | 2 | 3 | 12 | 3 | 6 | 2 | 6 | 1 | 5 | 7 | 151 | 1,086 |
| 40～ | 40 | 40 | 2 | 3 | 10 | 10 | 9 | 15 | 6 | 1 | 2 | 4 | 1 | 12 | 0 | 2 | 1 | 1 | 2 | 2 | 4 | 126 | 836 |
| 45～ | 41 | 32 | 5 | 4 | 3 | 1 | 2 | 8 | 1 | 5 | 2 | 2 | 2 | 10 | 2 | 5 | 5 | 7 | 1 | 4 | 2 | 98 | 738 |
| 50～ | 27 | 18 | 4 | 3 | 4 | 2 | 8 | 5 | 2 | 1 | 1 | 2 | 1 | 9 | 1 | 3 | 1 | 2 | 1 | 5 | 1 | 55 | 510 |
| 55～ | 26 | 7 | 4 | 2 | 0 | 0 | 1 | 3 | 0 | 0 | 1 | 1 | 0 | 1 | 1 | 0 | 1 | 1 | 0 | 0 | 0 | 29 | 305 |
| 60～ | 20 | 8 | 2 | 1 | 0 | 1 | 2 | 1 | 0 | 0 | 0 | 2 | 0 | 2 | 1 | 1 | 0 | 1 | 0 | 1 | 0 | 19 | 204 |
| 65～ | 22 | 5 | 1 | 1 | 0 | 1 | 2 | 0 | 1 | 0 | 0 | 1 | 1 | 2 | 1 | 0 | 0 | 0 | 0 | 1 | 0 | 13 | 144 |
| 70～ | 14 | 9 | 1 | 0 | 1 | 0 | 0 | 0 | 0 | 0 | 0 | 0 | 0 | 2 | 0 | 0 | 0 | 1 | 0 | 0 | 0 | 14 | 108 |
| 75～ | 9 | 1 | 1 | 0 | 0 | 0 | 0 | 0 | 0 | 0 | 0 | 3 | 0 | 1 | 0 | 0 | 0 | 0 | 0 | 0 | 0 | 9 | 57 |
| 80～ | 9 | 2 | 0 | 0 | 0 | 2 | 0 | 0 | 0 | 0 | 0 | 0 | 0 | 1 | 0 | 0 | 1 | 0 | 0 | 0 | 0 | 4 | 52 |
| 85～ | 3 | 2 | 0 | 0 | 0 | 0 | 1 | 0 | 0 | 1 | 0 | 0 | 0 | 0 | 0 | 0 | 0 | 0 | 0 | 0 | 1 | 1 | 35 |
| 90～ | 3 | 0 | 0 | 0 | 1 | 0 | 0 | 0 | 0 | 0 | 0 | 0 | 0 | 1 | 0 | 0 | 0 | 1 | 0 | 0 | 0 | 0 | 19 |
| 合計 | 1,029 | 527 | 102 | 66 | 54 | 70 | 97 | 142 | 49 | 32 | 31 | 39 | 28 | 177 | 23 | 51 | 39 | 41 | 19 | 40 | 66 | 1,675 | 12,649 |

表 1 8 年齢別・転出先の住所地（都道府県）別県外転出者数（その 1）

（単位：人）

| 都道府県 | 北海道 | 青森県 | 岩手県 | 宮城県 | 秋田県 | 山形県 | 福島県 | 茨城県 | 栃木県 | 群馬県 | 埼玉県 | 千葉県 | 東京都 | 神奈川県 | 新潟県 | 富山県 | 石川県 | 山梨県 | 長野県 | 岐阜県 | 静岡県 | 愛知県 | 三重県 | 滋賀県 | 京都府 |
|------|-----|-----|-----|-----|-----|-----|-----|-----|-----|-----|-----|-----|-------|------|-----|-----|-------|-----|-----|-----|-----|-------|-----|-----|-----|
| 0～4 | 10 | 6 | 1 | 7 | 3 | 1 | 2 | 10 | 5 | 4 | 15 | 18 | 45 | 30 | 13 | 30 | 63 | 0 | 7 | 15 | 14 | 47 | 13 | 19 | 30 |
| 5～9 | 5 | 4 | 1 | 2 | 0 | 5 | 3 | 3 | 3 | 1 | 5 | 9 | 14 | 19 | 3 | 14 | 30 | 2 | 9 | 4 | 5 | 32 | 5 | 7 | 24 |
| 10～ | 4 | 1 | 1 | 2 | 0 | 1 | 1 | 3 | 3 | 0 | 4 | 1 | 12 | 9 | 3 | 4 | 9 | 0 | 2 | 1 | 6 | 15 | 4 | 4 | 1 |
| 15～ | 8 | 0 | 1 | 3 | 2 | 1 | 0 | 12 | 4 | 5 | 33 | 15 | 98 | 42 | 13 | 49 | 124 | 11 | 8 | 16 | 22 | 79 | 16 | 48 | 73 |
| 20～ | 24 | 5 | 6 | 10 | 0 | 6 | 11 | 40 | 19 | 23 | 112 | 107 | 539 | 223 | 42 | 119 | 252 | 14 | 52 | 61 | 88 | 439 | 46 | 113 | 279 |
| 25～ | 37 | 12 | 3 | 13 | 1 | 7 | 7 | 31 | 14 | 15 | 61 | 59 | 320 | 101 | 43 | 103 | 268 | 7 | 45 | 54 | 55 | 248 | 42 | 87 | 136 |
| 30～ | 19 | 7 | 1 | 11 | 6 | 4 | 12 | 21 | 12 | 15 | 45 | 41 | 141 | 53 | 18 | 62 | 167 | 5 | 29 | 34 | 44 | 166 | 30 | 44 | 71 |
| 35～ | 14 | 6 | 4 | 10 | 3 | 6 | 4 | 13 | 6 | 10 | 25 | 28 | 74 | 40 | 12 | 31 | 109 | 1 | 26 | 20 | 39 | 91 | 11 | 42 | 52 |
| 40～ | 15 | 4 | 1 | 7 | 0 | 1 | 7 | 17 | 6 | 3 | 18 | 16 | 52 | 21 | 18 | 32 | 75 | 2 | 21 | 19 | 28 | 89 | 12 | 21 | 27 |
| 45～ | 16 | 2 | 4 | 9 | 1 | 0 | 6 | 15 | 6 | 5 | 23 | 4 | 37 | 24 | 9 | 22 | 54 | 2 | 13 | 14 | 15 | 76 | 16 | 20 | 32 |
| 50～ | 5 | 3 | 3 | 5 | 2 | 0 | 5 | 6 | 3 | 2 | 9 | 12 | 28 | 10 | 8 | 24 | 50 | 1 | 8 | 10 | 9 | 45 | 13 | 18 | 25 |
| 55～ | 5 | 0 | 1 | 3 | 1 | 1 | 2 | 8 | 1 | 1 | 7 | 5 | 24 | 7 | 5 | 7 | 35 | 1 | 4 | 11 | 11 | 24 | 3 | 10 | 10 |
| 60～ | 2 | 0 | 0 | 1 | 0 | 0 | 1 | 4 | 2 | 2 | 4 | 1 | 14 | 11 | 0 | 9 | 13 | 0 | 4 | 5 | 1 | 10 | 2 | 17 | 18 |
| 65～ | 1 | 0 | 1 | 2 | 1 | 0 | 1 | 1 | 0 | 0 | 1 | 1 | 12 | 5 | 2 | 4 | 12 | 1 | 2 | 4 | 2 | 8 | 0 | 5 | 5 |
| 70～ | 2 | 1 | 1 | 0 | 1 | 2 | 2 | 1 | 2 | 0 | 1 | 2 | 8 | 5 | 1 | 1 | 13 | 0 | 0 | 2 | 2 | 5 | 2 | 5 | 6 |
| 75～ | 0 | 0 | 0 | 0 | 0 | 0 | 0 | 1 | 0 | 0 | 1 | 2 | 5 | 2 | 0 | 0 | 5 | 0 | 0 | 3 | 0 | 3 | 6 | 5 | 10 |
| 80～ | 2 | 0 | 1 | 0 | 0 | 0 | 0 | 0 | 0 | 0 | 2 | 3 | 5 | 4 | 2 | 2 | 6 | 0 | 2 | 0 | 4 | 2 | 5 | 2 | 6 |
| 85～ | 0 | 0 | 1 | 0 | 0 | 0 | 0 | 0 | 0 | 1 | 2 | 3 | 8 | 3 | 0 | 1 | 7 | 0 | 1 | 2 | 2 | 4 | 2 | 2 | 10 |
| 90～ | 0 | 0 | 0 | 0 | 0 | 0 | 0 | 0 | 0 | 0 | 1 | 3 | 2 | 5 | 0 | 1 | 4 | 0 | 0 | 0 | 0 | 1 | 2 | 2 | 9 |
| 合 計 | 169 | 51 | 31 | 85 | 21 | 35 | 64 | 186 | 86 | 87 | 369 | 330 | 1,438 | 614 | 192 | 515 | 1,296 | 47 | 233 | 275 | 347 | 1,384 | 230 | 471 | 824 |

表 1 8 年齢別・転出先の住所地（都道府県）別県外転出者数（その 2）

（単位：人）

| 都道府県 | 大阪府 | 兵庫県 | 奈良県 | 和歌山県 | 鳥取県 | 島根県 | 岡山県 | 広島県 | 山口県 | 徳島県 | 香川県 | 愛媛県 | 高知県 | 福岡県 | 佐賀県 | 長崎県 | 熊本県 | 大分県 | 宮崎県 | 鹿児島県 | 沖縄県 | 国外・その他 | 計 |
|------|-------|-----|-----|------|-----|-----|-----|-----|-----|-----|-----|-----|-----|-----|-----|-----|-----|-----|-----|------|-----|--------|--------|
| 0～4 | 74 | 45 | 6 | 3 | 2 | 5 | 5 | 8 | 4 | 1 | 3 | 4 | 4 | 5 | 5 | 3 | 4 | 4 | 1 | 2 | 3 | 52 | 651 |
| 5～9 | 36 | 14 | 0 | 2 | 0 | 1 | 5 | 2 | 3 | 0 | 0 | 2 | 0 | 4 | 1 | 3 | 5 | 1 | 1 | 1 | 5 | 35 | 330 |
| 10～ | 29 | 13 | 0 | 0 | 0 | 0 | 2 | 0 | 1 | 0 | 1 | 0 | 0 | 1 | 0 | 0 | 1 | 1 | 2 | 3 | 0 | 25 | 170 |
| 15～ | 98 | 39 | 15 | 2 | 2 | 7 | 3 | 8 | 9 | 1 | 2 | 4 | 0 | 13 | 2 | 1 | 1 | 5 | 1 | 3 | 0 | 35 | 934 |
| 20～ | 488 | 162 | 26 | 9 | 8 | 15 | 17 | 26 | 17 | 6 | 7 | 6 | 2 | 62 | 2 | 6 | 6 | 6 | 5 | 6 | 11 | 385 | 3,908 |
| 25～ | 272 | 114 | 13 | 11 | 4 | 27 | 20 | 18 | 10 | 1 | 10 | 9 | 4 | 39 | 6 | 1 | 8 | 2 | 4 | 5 | 14 | 463 | 2,824 |
| 30～ | 173 | 74 | 16 | 9 | 3 | 31 | 11 | 15 | 5 | 4 | 1 | 13 | 3 | 25 | 0 | 9 | 9 | 5 | 2 | 4 | 8 | 438 | 1,916 |
| 35～ | 86 | 33 | 4 | 5 | 5 | 17 | 13 | 13 | 3 | 2 | 4 | 3 | 2 | 15 | 5 | 4 | 8 | 2 | 3 | 8 | 2 | 255 | 1,169 |
| 40～ | 60 | 33 | 5 | 4 | 2 | 14 | 10 | 4 | 4 | 3 | 0 | 2 | 2 | 10 | 1 | 5 | 5 | 1 | 1 | 5 | 1 | 137 | 821 |
| 45～ | 58 | 32 | 6 | 5 | 2 | 7 | 6 | 5 | 5 | 1 | 2 | 7 | 1 | 12 | 2 | 2 | 5 | 0 | 1 | 5 | 0 | 95 | 684 |
| 50～ | 48 | 19 | 4 | 2 | 2 | 6 | 6 | 3 | 2 | 2 | 0 | 4 | 0 | 8 | 1 | 4 | 2 | 1 | 0 | 2 | 4 | 49 | 473 |
| 55～ | 20 | 16 | 5 | 2 | 0 | 0 | 3 | 3 | 0 | 0 | 2 | 2 | 0 | 1 | 0 | 3 | 2 | 0 | 1 | 1 | 1 | 33 | 282 |
| 60～ | 6 | 11 | 1 | 0 | 1 | 2 | 4 | 0 | 0 | 0 | 0 | 1 | 1 | 2 | 0 | 1 | 1 | 0 | 2 | 4 | 3 | 17 | 178 |
| 65～ | 15 | 9 | 0 | 1 | 0 | 2 | 1 | 1 | 1 | 1 | 0 | 1 | 0 | 1 | 0 | 0 | 3 | 1 | 1 | 1 | 0 | 14 | 124 |
| 70～ | 11 | 6 | 2 | 1 | 0 | 0 | 1 | 1 | 1 | 0 | 0 | 1 | 0 | 2 | 0 | 0 | 0 | 0 | 1 | 1 | 1 | 10 | 104 |
| 75～ | 4 | 3 | 2 | 0 | 0 | 0 | 1 | 0 | 0 | 0 | 1 | 0 | 0 | 0 | 0 | 0 | 0 | 0 | 1 | 0 | 1 | 6 | 62 |
| 80～ | 1 | 2 | 0 | 0 | 2 | 0 | 0 | 1 | 0 | 0 | 0 | 0 | 0 | 0 | 0 | 0 | 0 | 1 | 1 | 0 | 0 | 0 | 56 |
| 85～ | 10 | 2 | 2 | 1 | 2 | 0 | 0 | 1 | 1 | 0 | 0 | 0 | 0 | 1 | 0 | 0 | 0 | 0 | 0 | 0 | 0 | 1 | 70 |
| 90～ | 4 | 4 | 1 | 0 | 0 | 0 | 1 | 1 | 0 | 0 | 0 | 0 | 0 | 1 | 0 | 0 | 0 | 0 | 0 | 0 | 0 | 1 | 43 |
| 合 計 | 1,493 | 631 | 108 | 57 | 35 | 134 | 109 | 110 | 66 | 22 | 33 | 59 | 19 | 202 | 25 | 42 | 60 | 30 | 28 | 51 | 54 | 2,051 | 14,799 |

表 1 9 市町別各種指標（その 1）

| 人口（3年10月1日現在） | | | 人口増減数 | | | 人口増減率 | | |
|---------------|---------|---------|-------|---------|---------|-------|---------|--------|
| 順位 | 市 町 | 人 | 順位 | 市 町 | 人 | 順位 | 市 町 | % |
| | 県 計 | 760,209 | | 県 計 | △ 6,654 | | 県 計 | △ 0.87 |
| 1 | 福 井 市 | 260,507 | 1 | 鯖 江 市 | 85 | 1 | 鯖 江 市 | 0.12 |
| 2 | 坂 井 市 | 87,698 | 2 | お お い 町 | △ 26 | 2 | お お い 町 | △ 0.33 |
| 3 | 越 前 市 | 80,288 | 3 | 池 田 町 | △ 75 | 3 | 越 前 市 | △ 0.40 |
| 4 | 鯖 江 市 | 68,387 | 4 | 永 平 寺 町 | △ 144 | 4 | 福 井 市 | △ 0.69 |
| 5 | 敦 賀 市 | 63,634 | 5 | 高 浜 町 | △ 151 | 5 | 永 平 寺 町 | △ 0.76 |
| 6 | 大 野 市 | 30,654 | 6 | 美 浜 町 | △ 181 | 6 | 坂 井 市 | △ 0.88 |
| 7 | 小 浜 市 | 28,653 | 7 | 南 越 前 町 | △ 201 | 7 | 敦 賀 市 | △ 0.98 |
| 8 | あ わ ら 市 | 27,142 | 8 | 若 狭 町 | △ 289 | 8 | 小 浜 市 | △ 1.17 |
| 9 | 勝 山 市 | 21,750 | 9 | 越 前 市 | △ 323 | 9 | あ わ ら 市 | △ 1.39 |
| 10 | 越 前 町 | 19,755 | 10 | 小 浜 市 | △ 338 | 10 | 高 浜 町 | △ 1.46 |
| 11 | 永 平 寺 町 | 18,821 | 11 | 越 前 町 | △ 363 | 11 | 越 前 町 | △ 1.80 |
| 12 | 若 狭 町 | 13,714 | 12 | あ わ ら 市 | △ 382 | 12 | 勝 山 市 | △ 1.81 |
| 13 | 高 浜 町 | 10,175 | 13 | 勝 山 市 | △ 400 | 13 | 美 浜 町 | △ 1.97 |
| 14 | 南 越 前 町 | 9,801 | 14 | 敦 賀 市 | △ 630 | 14 | 南 越 前 町 | △ 2.01 |
| 15 | 美 浜 町 | 8,998 | 15 | 大 野 市 | △ 632 | 15 | 大 野 市 | △ 2.02 |
| 16 | お お い 町 | 7,884 | 16 | 坂 井 市 | △ 783 | 16 | 若 狭 町 | △ 2.06 |
| 17 | 池 田 町 | 2,348 | 17 | 福 井 市 | △ 1,821 | 17 | 池 田 町 | △ 3.10 |

表 1 9 市町別各種指標（その 2）

| 人口密度 | | | 1世帯当たり人員 | | | 老年化指数 | | |
|------|------|-------------------|----------|------|------|-------|------|-------|
| 順位 | 市 町 | 人/km ² | 順位 | 市 町 | 人 | 順位 | 市 町 | |
| | 県 計 | 181.4 | | 県 計 | 2.59 | | 県 計 | 249.4 |
| 1 | 鯖江市 | 808.5 | 1 | 越前町 | 3.03 | 1 | 池田町 | 555.9 |
| 2 | 福井市 | 485.6 | 2 | 南越前町 | 3.01 | 2 | 大野市 | 362.6 |
| 3 | 坂井市 | 418.3 | 3 | 勝山市 | 2.92 | 3 | 美浜町 | 348.1 |
| 4 | 越前市 | 348.0 | 4 | 若狭町 | 2.86 | 4 | 勝山市 | 347.2 |
| 5 | 敦賀市 | 253.1 | 5 | 大野市 | 2.84 | 5 | 南越前町 | 335.9 |
| 6 | あわら市 | 232.0 | 6 | 鯖江市 | 2.81 | 6 | あわら市 | 321.0 |
| 7 | 永平寺町 | 199.3 | 7 | 坂井市 | 2.80 | 7 | 越前町 | 316.2 |
| 8 | 高浜町 | 140.5 | 8 | あわら市 | 2.73 | 8 | 若狭町 | 295.9 |
| 9 | 越前町 | 129.0 | 9 | 越前市 | 2.68 | 9 | 高浜町 | 276.7 |
| 10 | 小浜市 | 122.9 | 10 | 永平寺町 | 2.56 | 10 | 永平寺町 | 269.2 |
| 11 | 勝山市 | 85.7 | 11 | 池田町 | 2.51 | 11 | 小浜市 | 268.7 |
| 12 | 若狭町 | 76.8 | 12 | 福井市 | 2.48 | 12 | 越前市 | 239.2 |
| 13 | 美浜町 | 59.1 | 13 | おおい町 | 2.48 | 13 | おおい町 | 237.0 |
| 14 | おおい町 | 37.2 | 14 | 美浜町 | 2.42 | 14 | 敦賀市 | 236.8 |
| 15 | 大野市 | 35.1 | 15 | 小浜市 | 2.38 | 15 | 福井市 | 234.2 |
| 16 | 南越前町 | 28.5 | 16 | 敦賀市 | 2.28 | 16 | 坂井市 | 227.4 |
| 17 | 池田町 | 12.1 | 17 | 高浜町 | 2.28 | 17 | 鯖江市 | 199.9 |

表 1 9 市町別各種指標（その 3）

15歳未満人口割合

| 順位 | 市 町 | % |
|----|------|------|
| | 県 計 | 12.5 |
| 1 | 鯖江市 | 13.9 |
| 2 | おおい町 | 13.7 |
| 3 | 坂井市 | 13.0 |
| 4 | 福井市 | 12.7 |
| 5 | 敦賀市 | 12.7 |
| 6 | 越前市 | 12.5 |
| 7 | 若狭町 | 12.5 |
| 8 | 小浜市 | 12.4 |
| 9 | 高浜町 | 12.0 |
| 10 | 越前町 | 11.5 |
| 11 | 南越前町 | 11.4 |
| 12 | 永平寺町 | 11.3 |
| 13 | 勝山市 | 11.0 |
| 14 | あわら市 | 10.9 |
| 15 | 美浜町 | 10.6 |
| 16 | 大野市 | 10.6 |
| 17 | 池田町 | 8.0 |

15歳～64歳人口割合

| 順位 | 市 町 | % |
|----|------|------|
| | 県 計 | 56.4 |
| 1 | 永平寺町 | 58.3 |
| 2 | 鯖江市 | 58.2 |
| 3 | 坂井市 | 57.6 |
| 4 | 越前市 | 57.6 |
| 5 | 福井市 | 57.5 |
| 6 | 敦賀市 | 57.3 |
| 7 | 高浜町 | 55.0 |
| 8 | 小浜市 | 54.4 |
| 9 | あわら市 | 54.3 |
| 10 | おおい町 | 53.9 |
| 11 | 美浜町 | 52.6 |
| 12 | 越前町 | 52.2 |
| 13 | 大野市 | 51.1 |
| 14 | 勝山市 | 50.9 |
| 15 | 若狭町 | 50.7 |
| 16 | 南越前町 | 50.1 |
| 17 | 池田町 | 47.5 |

65歳以上人口割合

| 順位 | 市 町 | % |
|----|------|------|
| | 県 計 | 31.1 |
| 1 | 池田町 | 44.5 |
| 2 | 南越前町 | 38.5 |
| 3 | 大野市 | 38.3 |
| 4 | 勝山市 | 38.1 |
| 5 | 若狭町 | 36.8 |
| 6 | 美浜町 | 36.8 |
| 7 | 越前町 | 36.3 |
| 8 | あわら市 | 34.8 |
| 9 | 小浜市 | 33.2 |
| 10 | 高浜町 | 33.1 |
| 11 | おおい町 | 32.5 |
| 12 | 永平寺町 | 30.4 |
| 13 | 敦賀市 | 30.0 |
| 14 | 越前市 | 29.9 |
| 15 | 福井市 | 29.8 |
| 16 | 坂井市 | 29.5 |
| 17 | 鯖江市 | 27.8 |

表 1 9 市町別各種指標（その 4）

| 自然増減率 | | | 出生率 | | | 死亡率 | | |
|-------|------|--------|-----|------|------|-----|------|------|
| 順位 | 市 町 | % | 順位 | 市 町 | % | 順位 | 市 町 | % |
| | 県 計 | △ 0.59 | | 県 計 | 0.68 | | 県 計 | 1.27 |
| 1 | 鯖江市 | △ 0.24 | 1 | おおい町 | 0.82 | 1 | 池田町 | 2.19 |
| 2 | 福井市 | △ 0.46 | 2 | 鯖江市 | 0.78 | 2 | 若狭町 | 1.86 |
| 3 | 敦賀市 | △ 0.48 | 3 | 福井市 | 0.72 | 3 | 大野市 | 1.65 |
| 4 | 越前市 | △ 0.49 | 4 | 越前市 | 0.71 | 4 | 越前町 | 1.65 |
| 5 | おおい町 | △ 0.54 | 5 | 敦賀市 | 0.71 | 5 | 南越前町 | 1.64 |
| 6 | 高浜町 | △ 0.55 | 6 | 小浜市 | 0.71 | 6 | 小浜市 | 1.59 |
| 7 | 坂井市 | △ 0.59 | 7 | 高浜町 | 0.68 | 7 | 美浜町 | 1.54 |
| 8 | 永平寺町 | △ 0.69 | 8 | 若狭町 | 0.66 | 8 | 勝山市 | 1.52 |
| 9 | 小浜市 | △ 0.88 | 9 | 美浜町 | 0.64 | 9 | あわら市 | 1.42 |
| 10 | あわら市 | △ 0.89 | 10 | 永平寺町 | 0.62 | 10 | おおい町 | 1.37 |
| 11 | 美浜町 | △ 0.89 | 11 | 坂井市 | 0.61 | 11 | 永平寺町 | 1.31 |
| 12 | 勝山市 | △ 0.97 | 12 | 南越前町 | 0.57 | 12 | 高浜町 | 1.23 |
| 13 | 南越前町 | △ 1.07 | 13 | 勝山市 | 0.56 | 13 | 坂井市 | 1.21 |
| 14 | 越前町 | △ 1.10 | 14 | 越前町 | 0.55 | 14 | 越前市 | 1.20 |
| 15 | 大野市 | △ 1.11 | 15 | 大野市 | 0.54 | 15 | 敦賀市 | 1.19 |
| 16 | 若狭町 | △ 1.20 | 16 | あわら市 | 0.53 | 16 | 福井市 | 1.18 |
| 17 | 池田町 | △ 1.73 | 17 | 池田町 | 0.45 | 17 | 鯖江市 | 1.02 |

表 1 9 市町別各種指標 (その 5)

| 社会増減率 | | | 転入率 | | | 転出率 | | |
|-------|------|--------|-----|------|------|-----|------|------|
| 順位 | 市 町 | % | 順位 | 市 町 | % | 順位 | 市 町 | % |
| | 県 計 | △ 0.28 | | 県 計 | 2.76 | | 県 計 | 3.04 |
| 1 | 鯖江市 | 0.36 | 1 | 越前市 | 3.97 | 1 | 高浜町 | 4.32 |
| 2 | おおい町 | 0.21 | 2 | おおい町 | 3.44 | 2 | 美浜町 | 3.99 |
| 3 | 越前市 | 0.08 | 3 | 高浜町 | 3.41 | 3 | 越前市 | 3.89 |
| 4 | 永平寺町 | △ 0.07 | 4 | 鯖江市 | 3.36 | 4 | 池田町 | 3.43 |
| 5 | 福井市 | △ 0.24 | 5 | 永平寺町 | 2.92 | 5 | 敦賀市 | 3.36 |
| 6 | 小浜市 | △ 0.29 | 6 | 美浜町 | 2.91 | 6 | おおい町 | 3.22 |
| 7 | 坂井市 | △ 0.29 | 7 | 敦賀市 | 2.86 | 7 | 小浜市 | 3.11 |
| 8 | あわら市 | △ 0.50 | 8 | 小浜市 | 2.83 | 8 | あわら市 | 3.02 |
| 9 | 敦賀市 | △ 0.50 | 9 | 福井市 | 2.61 | 9 | 鯖江市 | 3.00 |
| 10 | 越前町 | △ 0.71 | 10 | 坂井市 | 2.52 | 10 | 永平寺町 | 2.99 |
| 11 | 勝山市 | △ 0.84 | 11 | あわら市 | 2.52 | 11 | 福井市 | 2.84 |
| 12 | 若狭町 | △ 0.86 | 12 | 越前町 | 2.10 | 12 | 坂井市 | 2.82 |
| 13 | 大野市 | △ 0.91 | 13 | 池田町 | 2.06 | 13 | 大野市 | 2.82 |
| 14 | 高浜町 | △ 0.91 | 14 | 大野市 | 1.91 | 14 | 越前町 | 2.80 |
| 15 | 南越前町 | △ 0.94 | 15 | 若狭町 | 1.87 | 15 | 若狭町 | 2.74 |
| 16 | 美浜町 | △ 1.08 | 16 | 勝山市 | 1.58 | 16 | 勝山市 | 2.42 |
| 17 | 池田町 | △ 1.36 | 17 | 南越前町 | 1.46 | 17 | 南越前町 | 2.40 |

表 2 0 市町別・年齢（3区分）別人口

令和3年10月1日現在

| 市町名 | 人 口 (人) | | | | | 総数に対する構成比(%) | | |
|------------|---------|--------|---------|---------|-------------|--------------|--------|-------|
| | 総 数 | 0～14歳 | 15～64歳 | 65歳以上 | うち 75歳以上 | 0～14歳 | 15～64歳 | 65歳以上 |
| 県 計 | 760,209 | 93,533 | 422,742 | 233,283 | 119,506 | 12.5 | 56.4 | 31.1 |
| 福 井 市 | 260,507 | 32,488 | 147,109 | 76,091 | 39,316 | 12.7 | 57.5 | 29.8 |
| 敦 賀 市 | 63,634 | 7,883 | 35,627 | 18,665 | 9,198 | 12.7 | 57.3 | 30.0 |
| 小 浜 市 | 28,653 | 3,428 | 15,107 | 9,210 | 4,857 | 12.4 | 54.4 | 33.2 |
| 大 野 市 | 30,654 | 3,221 | 15,571 | 11,680 | 6,055 | 10.6 | 51.1 | 38.3 |
| 勝 山 市 | 21,750 | 2,377 | 11,016 | 8,254 | 4,254 | 11.0 | 50.9 | 38.1 |
| 鯖 江 市 | 68,387 | 9,446 | 39,520 | 18,883 | 9,531 | 13.9 | 58.2 | 27.8 |
| あ わ ら 市 | 27,142 | 2,911 | 14,570 | 9,343 | 4,679 | 10.9 | 54.3 | 34.8 |
| 越 前 市 | 80,288 | 9,950 | 45,807 | 23,805 | 12,209 | 12.5 | 57.6 | 29.9 |
| 坂 井 市 | 87,698 | 11,259 | 50,028 | 25,600 | 12,726 | 13.0 | 57.6 | 29.5 |
| 永 平 寺 町 | 18,821 | 2,087 | 10,765 | 5,619 | 2,942 | 11.3 | 58.3 | 30.4 |
| 池 田 町 | 2,348 | 188 | 1,115 | 1,045 | 633 | 8.0 | 47.5 | 44.5 |
| 南 越 前 町 | 9,801 | 1,122 | 4,910 | 3,769 | 2,015 | 11.4 | 50.1 | 38.5 |
| 越 前 町 | 19,755 | 2,268 | 10,296 | 7,172 | 3,607 | 11.5 | 52.2 | 36.3 |
| 美 浜 町 | 8,998 | 944 | 4,696 | 3,286 | 1,683 | 10.6 | 52.6 | 36.8 |
| 高 浜 町 | 10,175 | 1,184 | 5,446 | 3,276 | 1,694 | 12.0 | 55.0 | 33.1 |
| お お い 町 | 7,884 | 1,075 | 4,228 | 2,548 | 1,339 | 13.7 | 53.9 | 32.5 |
| 若 狭 町 | 13,714 | 1,702 | 6,931 | 5,037 | 2,768 | 12.5 | 50.7 | 36.8 |

(注1) 総数には、年齢不詳を含んでいる。

(注2) 構成比は、総数から年齢不詳を除いて算出している。

表 2 1 市町別・年齢（5歳階級）別人口（総数）

令和3年10月1日現在（単位：人）

| 市 町 | 0～4 | 5～9 | 10～14 | 15～19 | 20～24 | 25～29 | 30～34 | 35～39 | 40～44 | 45～49 | 50～54 | 55～59 | 60～64 | 65～69 | 70～74 | 75～79 | 80～84 | 85～89 | 90～ | 合計 |
|------------|--------|--------|--------|--------|--------|--------|--------|--------|--------|--------|--------|--------|--------|--------|--------|--------|--------|--------|--------|---------|
| 県 計 | 27,287 | 31,345 | 34,901 | 36,149 | 29,950 | 33,084 | 36,071 | 40,933 | 46,299 | 55,232 | 51,114 | 46,137 | 47,773 | 50,857 | 62,920 | 39,918 | 33,482 | 26,788 | 19,318 | 760,209 |
| 福 井 市 | 9,731 | 10,852 | 11,905 | 12,341 | 11,019 | 11,588 | 12,755 | 14,665 | 16,180 | 19,197 | 17,991 | 15,613 | 15,760 | 16,112 | 20,663 | 13,567 | 11,060 | 8,644 | 6,045 | 260,507 |
| 敦 賀 市 | 2,256 | 2,662 | 2,965 | 2,981 | 2,249 | 2,594 | 3,026 | 3,547 | 3,969 | 4,853 | 4,414 | 3,973 | 4,021 | 4,381 | 5,086 | 3,165 | 2,516 | 2,029 | 1,488 | 63,634 |
| 小 浜 市 | 1,050 | 1,171 | 1,207 | 1,189 | 904 | 1,262 | 1,276 | 1,444 | 1,651 | 1,878 | 1,779 | 1,784 | 1,940 | 1,980 | 2,373 | 1,541 | 1,330 | 1,157 | 829 | 28,653 |
| 大 野 市 | 872 | 1,129 | 1,220 | 1,305 | 884 | 1,018 | 1,184 | 1,456 | 1,775 | 1,881 | 1,879 | 1,931 | 2,258 | 2,631 | 2,994 | 1,849 | 1,749 | 1,423 | 1,034 | 30,654 |
| 勝 山 市 | 650 | 798 | 929 | 943 | 640 | 723 | 880 | 1,063 | 1,184 | 1,420 | 1,234 | 1,311 | 1,618 | 1,850 | 2,150 | 1,280 | 1,192 | 986 | 796 | 21,750 |
| 鯖 江 市 | 2,797 | 3,136 | 3,513 | 3,704 | 2,731 | 3,128 | 3,518 | 4,045 | 4,556 | 5,458 | 4,813 | 3,857 | 3,710 | 4,008 | 5,344 | 3,409 | 2,713 | 1,960 | 1,449 | 68,387 |
| あ わ ら 市 | 844 | 994 | 1,073 | 1,119 | 955 | 1,116 | 1,246 | 1,396 | 1,466 | 1,810 | 1,755 | 1,809 | 1,898 | 2,082 | 2,582 | 1,545 | 1,290 | 1,044 | 800 | 27,142 |
| 越 前 市 | 3,000 | 3,297 | 3,653 | 3,856 | 3,298 | 4,135 | 4,313 | 4,309 | 5,153 | 5,959 | 5,312 | 4,610 | 4,862 | 5,164 | 6,432 | 4,080 | 3,409 | 2,729 | 1,991 | 80,288 |
| 坂 井 市 | 3,056 | 3,849 | 4,354 | 4,455 | 3,782 | 3,789 | 3,989 | 4,715 | 5,315 | 6,777 | 6,198 | 5,509 | 5,499 | 5,766 | 7,108 | 4,384 | 3,623 | 2,839 | 1,880 | 87,698 |
| 永 平 寺 町 | 595 | 678 | 814 | 979 | 1,426 | 915 | 796 | 862 | 1,033 | 1,271 | 1,198 | 1,101 | 1,184 | 1,205 | 1,472 | 922 | 830 | 693 | 497 | 18,821 |
| 池 田 町 | 61 | 56 | 71 | 60 | 77 | 86 | 92 | 100 | 102 | 126 | 113 | 166 | 193 | 194 | 218 | 152 | 178 | 172 | 131 | 2,348 |
| 南 越 前 町 | 312 | 377 | 433 | 470 | 302 | 335 | 385 | 496 | 518 | 574 | 563 | 581 | 686 | 803 | 951 | 537 | 548 | 510 | 420 | 9,801 |
| 越 前 町 | 587 | 739 | 942 | 962 | 636 | 713 | 770 | 938 | 1,108 | 1,282 | 1,302 | 1,257 | 1,328 | 1,659 | 1,906 | 1,113 | 968 | 857 | 669 | 19,755 |
| 美 浜 町 | 305 | 311 | 328 | 383 | 223 | 425 | 453 | 414 | 516 | 531 | 540 | 586 | 625 | 706 | 897 | 585 | 496 | 358 | 244 | 8,998 |
| 高 浜 町 | 376 | 386 | 422 | 446 | 295 | 435 | 459 | 523 | 579 | 799 | 643 | 651 | 616 | 701 | 881 | 548 | 456 | 384 | 306 | 10,175 |
| お お い 町 | 320 | 359 | 396 | 341 | 219 | 361 | 378 | 391 | 429 | 518 | 504 | 506 | 581 | 570 | 639 | 414 | 366 | 319 | 240 | 7,884 |
| 若 狭 町 | 475 | 551 | 676 | 615 | 310 | 461 | 551 | 569 | 765 | 898 | 876 | 892 | 994 | 1,045 | 1,224 | 827 | 758 | 684 | 499 | 13,714 |

(注)年齢不詳 10,651人を合計に含む。

表 2 1 市町別・年齢（5歳階級）別人口（男）

令和3年10月1日現在（単位：人）

| 市 町 | 0～4 | 5～9 | 10～14 | 15～19 | 20～24 | 25～29 | 30～34 | 35～39 | 40～44 | 45～49 | 50～54 | 55～59 | 60～64 | 65～69 | 70～74 | 75～79 | 80～84 | 85～89 | 90～ | 合計 |
|------------|--------|--------|--------|--------|--------|--------|--------|--------|--------|--------|--------|--------|--------|--------|--------|--------|--------|-------|-------|---------|
| 県 計 | 13,977 | 16,166 | 17,905 | 18,768 | 15,981 | 17,453 | 18,580 | 20,874 | 23,759 | 28,124 | 25,626 | 22,901 | 23,460 | 24,685 | 30,249 | 17,986 | 13,871 | 9,384 | 4,950 | 371,049 |
| 福 井 市 | 5,044 | 5,612 | 6,176 | 6,484 | 6,213 | 5,942 | 6,430 | 7,440 | 8,229 | 9,678 | 8,977 | 7,680 | 7,629 | 7,654 | 9,718 | 6,057 | 4,597 | 3,133 | 1,574 | 127,134 |
| 敦 賀 市 | 1,161 | 1,344 | 1,493 | 1,571 | 1,195 | 1,414 | 1,611 | 1,829 | 2,051 | 2,466 | 2,249 | 2,046 | 2,049 | 2,177 | 2,428 | 1,404 | 1,047 | 681 | 398 | 31,466 |
| 小 浜 市 | 557 | 582 | 644 | 632 | 517 | 718 | 682 | 746 | 888 | 941 | 922 | 900 | 997 | 996 | 1,187 | 677 | 509 | 386 | 206 | 14,174 |
| 大 野 市 | 422 | 593 | 613 | 675 | 432 | 525 | 633 | 726 | 910 | 1,007 | 930 | 939 | 1,107 | 1,291 | 1,498 | 782 | 729 | 488 | 260 | 14,688 |
| 勝 山 市 | 329 | 415 | 482 | 494 | 303 | 400 | 456 | 535 | 601 | 708 | 601 | 636 | 786 | 892 | 1,098 | 579 | 492 | 326 | 196 | 10,423 |
| 鯖 江 市 | 1,430 | 1,611 | 1,786 | 1,916 | 1,379 | 1,606 | 1,765 | 2,057 | 2,324 | 2,762 | 2,435 | 1,911 | 1,805 | 1,908 | 2,484 | 1,630 | 1,130 | 716 | 384 | 33,368 |
| あ わ ら 市 | 413 | 502 | 539 | 574 | 481 | 589 | 641 | 712 | 768 | 908 | 859 | 875 | 911 | 995 | 1,250 | 724 | 483 | 337 | 185 | 12,920 |
| 越 前 市 | 1,533 | 1,743 | 1,875 | 1,983 | 1,709 | 2,159 | 2,228 | 2,251 | 2,656 | 3,135 | 2,693 | 2,292 | 2,406 | 2,495 | 3,092 | 1,874 | 1,441 | 978 | 546 | 39,552 |
| 坂 井 市 | 1,567 | 1,955 | 2,239 | 2,294 | 1,853 | 1,967 | 2,021 | 2,350 | 2,694 | 3,397 | 3,050 | 2,691 | 2,660 | 2,799 | 3,395 | 2,015 | 1,539 | 988 | 468 | 42,327 |
| 永 平 寺 町 | 282 | 348 | 407 | 500 | 748 | 500 | 404 | 438 | 537 | 625 | 584 | 529 | 573 | 605 | 747 | 402 | 359 | 234 | 125 | 9,158 |
| 池 田 町 | 32 | 28 | 38 | 30 | 39 | 47 | 57 | 54 | 63 | 71 | 70 | 78 | 95 | 114 | 98 | 71 | 74 | 65 | 35 | 1,159 |
| 南 越 前 町 | 152 | 205 | 244 | 243 | 164 | 182 | 199 | 259 | 263 | 309 | 269 | 292 | 321 | 389 | 493 | 235 | 215 | 164 | 111 | 4,709 |
| 越 前 町 | 302 | 381 | 464 | 490 | 333 | 394 | 417 | 498 | 557 | 666 | 649 | 597 | 666 | 803 | 987 | 487 | 396 | 296 | 159 | 9,557 |
| 美 浜 町 | 172 | 166 | 171 | 199 | 113 | 249 | 251 | 219 | 285 | 292 | 308 | 322 | 321 | 360 | 430 | 247 | 203 | 116 | 53 | 4,521 |
| 高 浜 町 | 191 | 209 | 208 | 239 | 195 | 274 | 265 | 288 | 311 | 438 | 340 | 358 | 325 | 375 | 430 | 249 | 194 | 150 | 65 | 5,348 |
| お お い 町 | 148 | 183 | 200 | 163 | 132 | 225 | 222 | 184 | 224 | 288 | 266 | 288 | 316 | 298 | 313 | 187 | 137 | 93 | 61 | 3,956 |
| 若 狭 町 | 242 | 289 | 326 | 281 | 175 | 262 | 298 | 288 | 398 | 433 | 424 | 467 | 493 | 534 | 601 | 366 | 326 | 233 | 124 | 6,589 |

(注)年齢不詳 6,350人を合計に含む。

表 2 1 市町別・年齢（5歳階級）別人口（女）

令和3年10月1日現在（単位：人）

| 市 町 | 0～4 | 5～9 | 10～14 | 15～19 | 20～24 | 25～29 | 30～34 | 35～39 | 40～44 | 45～49 | 50～54 | 55～59 | 60～64 | 65～69 | 70～74 | 75～79 | 80～84 | 85～89 | 90～ | 合計 |
|------------|--------|--------|--------|--------|--------|--------|--------|--------|--------|--------|--------|--------|--------|--------|--------|--------|--------|--------|--------|---------|
| 県 計 | 13,310 | 15,179 | 16,996 | 17,381 | 13,969 | 15,631 | 17,491 | 20,059 | 22,540 | 27,108 | 25,488 | 23,236 | 24,313 | 26,172 | 32,671 | 21,932 | 19,611 | 17,404 | 14,368 | 389,160 |
| 福 井 市 | 4,687 | 5,240 | 5,729 | 5,857 | 4,806 | 5,646 | 6,325 | 7,225 | 7,951 | 9,519 | 9,014 | 7,933 | 8,131 | 8,458 | 10,945 | 7,510 | 6,463 | 5,511 | 4,471 | 133,373 |
| 敦 賀 市 | 1,095 | 1,318 | 1,472 | 1,410 | 1,054 | 1,180 | 1,415 | 1,718 | 1,918 | 2,387 | 2,165 | 1,927 | 1,972 | 2,204 | 2,658 | 1,761 | 1,469 | 1,348 | 1,090 | 32,168 |
| 小 浜 市 | 493 | 589 | 563 | 557 | 387 | 544 | 594 | 698 | 763 | 937 | 857 | 884 | 943 | 984 | 1,186 | 864 | 821 | 771 | 623 | 14,479 |
| 大 野 市 | 450 | 536 | 607 | 630 | 452 | 493 | 551 | 730 | 865 | 874 | 949 | 992 | 1,151 | 1,340 | 1,496 | 1,067 | 1,020 | 935 | 774 | 15,966 |
| 勝 山 市 | 321 | 383 | 447 | 449 | 337 | 323 | 424 | 528 | 583 | 712 | 633 | 675 | 832 | 958 | 1,052 | 701 | 700 | 660 | 600 | 11,327 |
| 鯖 江 市 | 1,367 | 1,525 | 1,727 | 1,788 | 1,352 | 1,522 | 1,753 | 1,988 | 2,232 | 2,696 | 2,378 | 1,946 | 1,905 | 2,100 | 2,860 | 1,779 | 1,583 | 1,244 | 1,065 | 35,019 |
| あ わ ら 市 | 431 | 492 | 534 | 545 | 474 | 527 | 605 | 684 | 698 | 902 | 896 | 934 | 987 | 1,087 | 1,332 | 821 | 807 | 707 | 615 | 14,222 |
| 越 前 市 | 1,467 | 1,554 | 1,778 | 1,873 | 1,589 | 1,976 | 2,085 | 2,058 | 2,497 | 2,824 | 2,619 | 2,318 | 2,456 | 2,669 | 3,340 | 2,206 | 1,968 | 1,751 | 1,445 | 40,736 |
| 坂 井 市 | 1,489 | 1,894 | 2,115 | 2,161 | 1,929 | 1,822 | 1,968 | 2,365 | 2,621 | 3,380 | 3,148 | 2,818 | 2,839 | 2,967 | 3,713 | 2,369 | 2,084 | 1,851 | 1,412 | 45,371 |
| 永 平 寺 町 | 313 | 330 | 407 | 479 | 678 | 415 | 392 | 424 | 496 | 646 | 614 | 572 | 611 | 600 | 725 | 520 | 471 | 459 | 372 | 9,663 |
| 池 田 町 | 29 | 28 | 33 | 30 | 38 | 39 | 35 | 46 | 39 | 55 | 43 | 88 | 98 | 80 | 120 | 81 | 104 | 107 | 96 | 1,189 |
| 南 越 前 町 | 160 | 172 | 189 | 227 | 138 | 153 | 186 | 237 | 255 | 265 | 294 | 289 | 365 | 414 | 458 | 302 | 333 | 346 | 309 | 5,092 |
| 越 前 町 | 285 | 358 | 478 | 472 | 303 | 319 | 353 | 440 | 551 | 616 | 653 | 660 | 662 | 856 | 919 | 626 | 572 | 561 | 510 | 10,198 |
| 美 浜 町 | 133 | 145 | 157 | 184 | 110 | 176 | 202 | 195 | 231 | 239 | 232 | 264 | 304 | 346 | 467 | 338 | 293 | 242 | 191 | 4,477 |
| 高 浜 町 | 185 | 177 | 214 | 207 | 100 | 161 | 194 | 235 | 268 | 361 | 303 | 293 | 291 | 326 | 451 | 299 | 262 | 234 | 241 | 4,827 |
| お お い 町 | 172 | 176 | 196 | 178 | 87 | 136 | 156 | 207 | 205 | 230 | 238 | 218 | 265 | 272 | 326 | 227 | 229 | 226 | 179 | 3,928 |
| 若 狭 町 | 233 | 262 | 350 | 334 | 135 | 199 | 253 | 281 | 367 | 465 | 452 | 425 | 501 | 511 | 623 | 461 | 432 | 451 | 375 | 7,125 |

(注)年齢不詳 4,301人を合計に含む。

表 2 2 市町別・年齢別・男女別人口

令和3年10月1日現在
県 計

| 年齢 | 男女計 | 男 | 女 |
|--------------|---------------|---------------|---------------|
| 0～4 | 27,287 | 13,977 | 13,310 |
| 0 | 5,231 | 2,679 | 2,552 |
| 1 | 5,242 | 2,667 | 2,575 |
| 2 | 5,370 | 2,767 | 2,603 |
| 3 | 5,645 | 2,905 | 2,740 |
| 4 | 5,799 | 2,959 | 2,840 |
| 5～9 | 31,345 | 16,166 | 15,179 |
| 5 | 5,949 | 3,077 | 2,872 |
| 6 | 6,257 | 3,268 | 2,989 |
| 7 | 6,187 | 3,197 | 2,990 |
| 8 | 6,438 | 3,274 | 3,164 |
| 9 | 6,514 | 3,350 | 3,164 |
| 10～14 | 34,901 | 17,905 | 16,996 |
| 10 | 6,751 | 3,473 | 3,278 |
| 11 | 6,807 | 3,480 | 3,327 |
| 12 | 7,088 | 3,657 | 3,431 |
| 13 | 7,152 | 3,640 | 3,512 |
| 14 | 7,103 | 3,655 | 3,448 |
| 15～19 | 36,149 | 18,768 | 17,381 |
| 15 | 7,164 | 3,685 | 3,479 |
| 16 | 7,203 | 3,734 | 3,469 |
| 17 | 7,437 | 3,836 | 3,601 |
| 18 | 7,601 | 3,980 | 3,621 |
| 19 | 6,744 | 3,533 | 3,211 |
| 20～24 | 29,950 | 15,981 | 13,969 |
| 20 | 5,787 | 3,040 | 2,747 |
| 21 | 6,060 | 3,225 | 2,835 |
| 22 | 5,895 | 3,173 | 2,722 |
| 23 | 5,925 | 3,188 | 2,737 |
| 24 | 6,283 | 3,355 | 2,928 |
| 25～29 | 33,084 | 17,453 | 15,631 |
| 25 | 6,450 | 3,408 | 3,042 |
| 26 | 6,663 | 3,543 | 3,120 |
| 27 | 6,714 | 3,487 | 3,227 |
| 28 | 6,611 | 3,515 | 3,096 |
| 29 | 6,646 | 3,500 | 3,146 |
| 30～34 | 36,071 | 18,580 | 17,491 |
| 30 | 6,740 | 3,537 | 3,203 |
| 31 | 6,906 | 3,536 | 3,370 |
| 32 | 7,414 | 3,822 | 3,592 |
| 33 | 7,373 | 3,796 | 3,577 |
| 34 | 7,638 | 3,889 | 3,749 |
| 35～39 | 40,933 | 20,874 | 20,059 |
| 35 | 7,743 | 4,003 | 3,740 |
| 36 | 8,076 | 4,079 | 3,997 |
| 37 | 8,353 | 4,263 | 4,090 |
| 38 | 8,515 | 4,335 | 4,180 |
| 39 | 8,246 | 4,194 | 4,052 |
| 40～44 | 46,299 | 23,759 | 22,540 |
| 40 | 8,488 | 4,358 | 4,130 |
| 41 | 9,122 | 4,588 | 4,534 |
| 42 | 9,100 | 4,731 | 4,369 |
| 43 | 9,672 | 5,000 | 4,672 |
| 44 | 9,917 | 5,082 | 4,835 |

| 年齢 | 男女計 | 男 | 女 |
|--------------|----------------|----------------|----------------|
| 45～49 | 55,232 | 28,124 | 27,108 |
| 45 | 10,322 | 5,233 | 5,089 |
| 46 | 10,757 | 5,503 | 5,254 |
| 47 | 11,264 | 5,752 | 5,512 |
| 48 | 11,550 | 5,896 | 5,654 |
| 49 | 11,339 | 5,740 | 5,599 |
| 50～54 | 51,114 | 25,626 | 25,488 |
| 50 | 10,571 | 5,380 | 5,191 |
| 51 | 10,208 | 5,172 | 5,036 |
| 52 | 9,993 | 5,015 | 4,978 |
| 53 | 10,112 | 5,029 | 5,083 |
| 54 | 10,230 | 5,030 | 5,200 |
| 55～59 | 46,137 | 22,901 | 23,236 |
| 55 | 7,385 | 3,610 | 3,775 |
| 56 | 10,162 | 5,122 | 5,040 |
| 57 | 9,644 | 4,709 | 4,935 |
| 58 | 9,676 | 4,782 | 4,894 |
| 59 | 9,270 | 4,678 | 4,592 |
| 60～64 | 47,773 | 23,460 | 24,313 |
| 60 | 9,461 | 4,654 | 4,807 |
| 61 | 9,473 | 4,639 | 4,834 |
| 62 | 10,088 | 4,866 | 5,222 |
| 63 | 9,619 | 4,710 | 4,909 |
| 64 | 9,132 | 4,591 | 4,541 |
| 65～69 | 50,857 | 24,685 | 26,172 |
| 65 | 9,667 | 4,700 | 4,967 |
| 66 | 10,229 | 4,986 | 5,243 |
| 67 | 9,638 | 4,707 | 4,931 |
| 68 | 10,387 | 5,056 | 5,331 |
| 69 | 10,936 | 5,236 | 5,700 |
| 70～74 | 62,920 | 30,249 | 32,671 |
| 70 | 11,422 | 5,534 | 5,888 |
| 71 | 12,572 | 6,083 | 6,489 |
| 72 | 13,627 | 6,592 | 7,035 |
| 73 | 13,456 | 6,375 | 7,081 |
| 74 | 11,843 | 5,665 | 6,178 |
| 75～79 | 39,918 | 17,986 | 21,932 |
| 75 | 6,052 | 2,836 | 3,216 |
| 76 | 7,065 | 3,202 | 3,863 |
| 77 | 8,821 | 3,919 | 4,902 |
| 78 | 9,047 | 4,121 | 4,926 |
| 79 | 8,933 | 3,908 | 5,025 |
| 80～84 | 33,482 | 13,871 | 19,611 |
| 80 | 8,017 | 3,522 | 4,495 |
| 81 | 7,021 | 2,942 | 4,079 |
| 82 | 5,764 | 2,437 | 3,327 |
| 83 | 6,248 | 2,485 | 3,763 |
| 84 | 6,432 | 2,485 | 3,947 |
| 85～89 | 26,788 | 9,384 | 17,404 |
| 85 | 6,667 | 2,496 | 4,171 |
| 86 | 5,510 | 1,960 | 3,550 |
| 87 | 5,191 | 1,780 | 3,411 |
| 88 | 4,916 | 1,749 | 3,167 |
| 89 | 4,504 | 1,399 | 3,105 |
| 90～ | 19,318 | 4,950 | 14,368 |
| 年齢不詳 | 10,651 | 6,350 | 4,301 |
| 合計 | 760,209 | 371,049 | 389,160 |

表 2 2 市町別・年齢別・男女別人口

令和3年10月1日現在
福井市

| 年齢 | 男女計 | 男 | 女 |
|--------------|---------------|--------------|--------------|
| 0～4 | 9,731 | 5,044 | 4,687 |
| 0 | 1,875 | 971 | 904 |
| 1 | 1,882 | 971 | 911 |
| 2 | 1,981 | 1,075 | 906 |
| 3 | 1,962 | 1,004 | 958 |
| 4 | 2,031 | 1,023 | 1,008 |
| 5～9 | 10,852 | 5,612 | 5,240 |
| 5 | 2,101 | 1,084 | 1,017 |
| 6 | 2,184 | 1,144 | 1,040 |
| 7 | 2,128 | 1,075 | 1,053 |
| 8 | 2,180 | 1,121 | 1,059 |
| 9 | 2,259 | 1,188 | 1,071 |
| 10～14 | 11,905 | 6,176 | 5,729 |
| 10 | 2,310 | 1,232 | 1,078 |
| 11 | 2,312 | 1,197 | 1,115 |
| 12 | 2,389 | 1,226 | 1,163 |
| 13 | 2,489 | 1,254 | 1,235 |
| 14 | 2,405 | 1,267 | 1,138 |
| 15～19 | 12,341 | 6,484 | 5,857 |
| 15 | 2,334 | 1,190 | 1,144 |
| 16 | 2,444 | 1,264 | 1,180 |
| 17 | 2,574 | 1,348 | 1,226 |
| 18 | 2,516 | 1,340 | 1,176 |
| 19 | 2,473 | 1,342 | 1,131 |
| 20～24 | 11,019 | 6,213 | 4,806 |
| 20 | 2,144 | 1,241 | 903 |
| 21 | 2,291 | 1,299 | 992 |
| 22 | 2,279 | 1,320 | 959 |
| 23 | 2,137 | 1,193 | 944 |
| 24 | 2,168 | 1,160 | 1,008 |
| 25～29 | 11,588 | 5,942 | 5,646 |
| 25 | 2,308 | 1,214 | 1,094 |
| 26 | 2,300 | 1,203 | 1,097 |
| 27 | 2,300 | 1,162 | 1,138 |
| 28 | 2,279 | 1,176 | 1,103 |
| 29 | 2,401 | 1,187 | 1,214 |
| 30～34 | 12,755 | 6,430 | 6,325 |
| 30 | 2,379 | 1,233 | 1,146 |
| 31 | 2,395 | 1,184 | 1,211 |
| 32 | 2,579 | 1,297 | 1,282 |
| 33 | 2,642 | 1,348 | 1,294 |
| 34 | 2,760 | 1,368 | 1,392 |
| 35～39 | 14,665 | 7,440 | 7,225 |
| 35 | 2,784 | 1,452 | 1,332 |
| 36 | 2,855 | 1,429 | 1,426 |
| 37 | 3,009 | 1,533 | 1,476 |
| 38 | 3,094 | 1,534 | 1,560 |
| 39 | 2,923 | 1,492 | 1,431 |
| 40～44 | 16,180 | 8,229 | 7,951 |
| 40 | 2,953 | 1,485 | 1,468 |
| 41 | 3,218 | 1,596 | 1,622 |
| 42 | 3,226 | 1,668 | 1,558 |
| 43 | 3,369 | 1,745 | 1,624 |
| 44 | 3,414 | 1,735 | 1,679 |

| 年齢 | 男女計 | 男 | 女 |
|--------------|----------------|----------------|----------------|
| 45～49 | 19,197 | 9,678 | 9,519 |
| 45 | 3,488 | 1,740 | 1,748 |
| 46 | 3,752 | 1,922 | 1,830 |
| 47 | 3,925 | 1,963 | 1,962 |
| 48 | 4,051 | 2,042 | 2,009 |
| 49 | 3,981 | 2,011 | 1,970 |
| 50～54 | 17,991 | 8,977 | 9,014 |
| 50 | 3,795 | 1,865 | 1,930 |
| 51 | 3,613 | 1,844 | 1,769 |
| 52 | 3,534 | 1,775 | 1,759 |
| 53 | 3,520 | 1,727 | 1,793 |
| 54 | 3,529 | 1,766 | 1,763 |
| 55～59 | 15,613 | 7,680 | 7,933 |
| 55 | 2,577 | 1,235 | 1,342 |
| 56 | 3,548 | 1,797 | 1,751 |
| 57 | 3,238 | 1,544 | 1,694 |
| 58 | 3,242 | 1,586 | 1,656 |
| 59 | 3,008 | 1,518 | 1,490 |
| 60～64 | 15,760 | 7,629 | 8,131 |
| 60 | 3,216 | 1,545 | 1,671 |
| 61 | 3,183 | 1,532 | 1,651 |
| 62 | 3,285 | 1,542 | 1,743 |
| 63 | 3,132 | 1,569 | 1,563 |
| 64 | 2,944 | 1,441 | 1,503 |
| 65～69 | 16,112 | 7,654 | 8,458 |
| 65 | 3,093 | 1,447 | 1,646 |
| 66 | 3,219 | 1,541 | 1,678 |
| 67 | 3,159 | 1,517 | 1,642 |
| 68 | 3,250 | 1,576 | 1,674 |
| 69 | 3,391 | 1,573 | 1,818 |
| 70～74 | 20,663 | 9,718 | 10,945 |
| 70 | 3,649 | 1,713 | 1,936 |
| 71 | 4,012 | 1,901 | 2,111 |
| 72 | 4,419 | 2,137 | 2,282 |
| 73 | 4,585 | 2,130 | 2,455 |
| 74 | 3,998 | 1,837 | 2,161 |
| 75～79 | 13,567 | 6,057 | 7,510 |
| 75 | 1,989 | 914 | 1,075 |
| 76 | 2,420 | 1,084 | 1,336 |
| 77 | 2,993 | 1,326 | 1,667 |
| 78 | 3,100 | 1,400 | 1,700 |
| 79 | 3,065 | 1,333 | 1,732 |
| 80～84 | 11,060 | 4,597 | 6,463 |
| 80 | 2,660 | 1,182 | 1,478 |
| 81 | 2,396 | 1,022 | 1,374 |
| 82 | 1,867 | 810 | 1,057 |
| 83 | 2,031 | 763 | 1,268 |
| 84 | 2,106 | 820 | 1,286 |
| 85～89 | 8,644 | 3,133 | 5,511 |
| 85 | 2,196 | 883 | 1,313 |
| 86 | 1,715 | 649 | 1,066 |
| 87 | 1,684 | 598 | 1,086 |
| 88 | 1,624 | 569 | 1,055 |
| 89 | 1,425 | 434 | 991 |
| 90～ | 6,045 | 1,574 | 4,471 |
| 年齢不詳 | 4,819 | 2,867 | 1,952 |
| 合計 | 260,507 | 127,134 | 133,373 |

表 2 2 市町別・年齢別・男女別人口

令和3年10月1日現在
敦賀市

| 年齢 | 男女計 | 男 | 女 |
|--------------|--------------|--------------|--------------|
| 0～4 | 2,256 | 1,161 | 1,095 |
| 0 | 457 | 221 | 236 |
| 1 | 419 | 207 | 212 |
| 2 | 414 | 208 | 206 |
| 3 | 458 | 250 | 208 |
| 4 | 508 | 275 | 233 |
| 5～9 | 2,662 | 1,344 | 1,318 |
| 5 | 506 | 262 | 244 |
| 6 | 522 | 267 | 255 |
| 7 | 534 | 267 | 267 |
| 8 | 554 | 271 | 283 |
| 9 | 546 | 277 | 269 |
| 10～14 | 2,965 | 1,493 | 1,472 |
| 10 | 591 | 286 | 305 |
| 11 | 584 | 311 | 273 |
| 12 | 567 | 284 | 283 |
| 13 | 616 | 297 | 319 |
| 14 | 607 | 315 | 292 |
| 15～19 | 2,981 | 1,571 | 1,410 |
| 15 | 604 | 338 | 266 |
| 16 | 575 | 301 | 274 |
| 17 | 634 | 327 | 307 |
| 18 | 650 | 340 | 310 |
| 19 | 518 | 265 | 253 |
| 20～24 | 2,249 | 1,195 | 1,054 |
| 20 | 404 | 192 | 212 |
| 21 | 396 | 203 | 193 |
| 22 | 456 | 252 | 204 |
| 23 | 486 | 263 | 223 |
| 24 | 507 | 285 | 222 |
| 25～29 | 2,594 | 1,414 | 1,180 |
| 25 | 496 | 273 | 223 |
| 26 | 483 | 258 | 225 |
| 27 | 533 | 301 | 232 |
| 28 | 580 | 321 | 259 |
| 29 | 502 | 261 | 241 |
| 30～34 | 3,026 | 1,611 | 1,415 |
| 30 | 543 | 288 | 255 |
| 31 | 637 | 350 | 287 |
| 32 | 634 | 344 | 290 |
| 33 | 572 | 294 | 278 |
| 34 | 640 | 335 | 305 |
| 35～39 | 3,547 | 1,829 | 1,718 |
| 35 | 657 | 347 | 310 |
| 36 | 719 | 351 | 368 |
| 37 | 743 | 372 | 371 |
| 38 | 738 | 380 | 358 |
| 39 | 690 | 379 | 311 |
| 40～44 | 3,969 | 2,051 | 1,918 |
| 40 | 797 | 400 | 397 |
| 41 | 762 | 391 | 371 |
| 42 | 768 | 398 | 370 |
| 43 | 814 | 439 | 375 |
| 44 | 828 | 423 | 405 |

| 年齢 | 男女計 | 男 | 女 |
|--------------|---------------|---------------|---------------|
| 45～49 | 4,853 | 2,466 | 2,387 |
| 45 | 957 | 498 | 459 |
| 46 | 937 | 479 | 458 |
| 47 | 946 | 475 | 471 |
| 48 | 1,032 | 522 | 510 |
| 49 | 981 | 492 | 489 |
| 50～54 | 4,414 | 2,249 | 2,165 |
| 50 | 907 | 468 | 439 |
| 51 | 860 | 426 | 434 |
| 52 | 870 | 445 | 425 |
| 53 | 865 | 450 | 415 |
| 54 | 912 | 460 | 452 |
| 55～59 | 3,973 | 2,046 | 1,927 |
| 55 | 621 | 318 | 303 |
| 56 | 846 | 446 | 400 |
| 57 | 846 | 438 | 408 |
| 58 | 826 | 427 | 399 |
| 59 | 834 | 417 | 417 |
| 60～64 | 4,021 | 2,049 | 1,972 |
| 60 | 791 | 431 | 360 |
| 61 | 791 | 380 | 411 |
| 62 | 861 | 439 | 422 |
| 63 | 786 | 403 | 383 |
| 64 | 792 | 396 | 396 |
| 65～69 | 4,381 | 2,177 | 2,204 |
| 65 | 894 | 434 | 460 |
| 66 | 883 | 448 | 435 |
| 67 | 805 | 411 | 394 |
| 68 | 904 | 446 | 458 |
| 69 | 895 | 438 | 457 |
| 70～74 | 5,086 | 2,428 | 2,658 |
| 70 | 904 | 447 | 457 |
| 71 | 1,063 | 498 | 565 |
| 72 | 1,129 | 557 | 572 |
| 73 | 1,051 | 487 | 564 |
| 74 | 939 | 439 | 500 |
| 75～79 | 3,165 | 1,404 | 1,761 |
| 75 | 540 | 252 | 288 |
| 76 | 576 | 273 | 303 |
| 77 | 689 | 290 | 399 |
| 78 | 692 | 303 | 389 |
| 79 | 668 | 286 | 382 |
| 80～84 | 2,516 | 1,047 | 1,469 |
| 80 | 575 | 262 | 313 |
| 81 | 531 | 214 | 317 |
| 82 | 458 | 188 | 270 |
| 83 | 470 | 195 | 275 |
| 84 | 482 | 188 | 294 |
| 85～89 | 2,029 | 681 | 1,348 |
| 85 | 485 | 167 | 318 |
| 86 | 417 | 140 | 277 |
| 87 | 383 | 119 | 264 |
| 88 | 356 | 131 | 225 |
| 89 | 388 | 124 | 264 |
| 90～ | 1,488 | 398 | 1,090 |
| 年齢不詳 | 1,459 | 852 | 607 |
| 合計 | 63,634 | 31,466 | 32,168 |

表 2 2 市町別・年齢別・男女別人口

令和3年10月1日現在
小浜市

| 年齢 | 男女計 | 男 | 女 |
|--------------|--------------|------------|------------|
| 0～4 | 1,050 | 557 | 493 |
| 0 | 205 | 108 | 97 |
| 1 | 214 | 117 | 97 |
| 2 | 202 | 109 | 93 |
| 3 | 211 | 106 | 105 |
| 4 | 218 | 117 | 101 |
| 5～9 | 1,171 | 582 | 589 |
| 5 | 235 | 120 | 115 |
| 6 | 241 | 114 | 127 |
| 7 | 205 | 104 | 101 |
| 8 | 235 | 115 | 120 |
| 9 | 255 | 129 | 126 |
| 10～14 | 1,207 | 644 | 563 |
| 10 | 235 | 125 | 110 |
| 11 | 244 | 128 | 116 |
| 12 | 249 | 134 | 115 |
| 13 | 249 | 131 | 118 |
| 14 | 230 | 126 | 104 |
| 15～19 | 1,189 | 632 | 557 |
| 15 | 259 | 128 | 131 |
| 16 | 235 | 128 | 107 |
| 17 | 246 | 130 | 116 |
| 18 | 272 | 157 | 115 |
| 19 | 177 | 89 | 88 |
| 20～24 | 904 | 517 | 387 |
| 20 | 142 | 74 | 68 |
| 21 | 171 | 97 | 74 |
| 22 | 162 | 84 | 78 |
| 23 | 201 | 124 | 77 |
| 24 | 228 | 138 | 90 |
| 25～29 | 1,262 | 718 | 544 |
| 25 | 240 | 120 | 120 |
| 26 | 248 | 146 | 102 |
| 27 | 264 | 153 | 111 |
| 28 | 258 | 147 | 111 |
| 29 | 252 | 152 | 100 |
| 30～34 | 1,276 | 682 | 594 |
| 30 | 258 | 144 | 114 |
| 31 | 237 | 117 | 120 |
| 32 | 264 | 157 | 107 |
| 33 | 269 | 143 | 126 |
| 34 | 248 | 121 | 127 |
| 35～39 | 1,444 | 746 | 698 |
| 35 | 263 | 148 | 115 |
| 36 | 280 | 140 | 140 |
| 37 | 287 | 148 | 139 |
| 38 | 289 | 148 | 141 |
| 39 | 325 | 162 | 163 |
| 40～44 | 1,651 | 888 | 763 |
| 40 | 315 | 178 | 137 |
| 41 | 320 | 178 | 142 |
| 42 | 308 | 171 | 137 |
| 43 | 356 | 187 | 169 |
| 44 | 352 | 174 | 178 |

| 年齢 | 男女計 | 男 | 女 |
|--------------|---------------|---------------|---------------|
| 45～49 | 1,878 | 941 | 937 |
| 45 | 376 | 184 | 192 |
| 46 | 362 | 180 | 182 |
| 47 | 377 | 186 | 191 |
| 48 | 397 | 208 | 189 |
| 49 | 366 | 183 | 183 |
| 50～54 | 1,779 | 922 | 857 |
| 50 | 371 | 201 | 170 |
| 51 | 367 | 195 | 172 |
| 52 | 337 | 180 | 157 |
| 53 | 351 | 172 | 179 |
| 54 | 353 | 174 | 179 |
| 55～59 | 1,784 | 900 | 884 |
| 55 | 304 | 162 | 142 |
| 56 | 340 | 177 | 163 |
| 57 | 400 | 184 | 216 |
| 58 | 404 | 206 | 198 |
| 59 | 336 | 171 | 165 |
| 60～64 | 1,940 | 997 | 943 |
| 60 | 390 | 206 | 184 |
| 61 | 395 | 213 | 182 |
| 62 | 397 | 196 | 201 |
| 63 | 404 | 205 | 199 |
| 64 | 354 | 177 | 177 |
| 65～69 | 1,980 | 996 | 984 |
| 65 | 382 | 208 | 174 |
| 66 | 451 | 217 | 234 |
| 67 | 361 | 181 | 180 |
| 68 | 356 | 184 | 172 |
| 69 | 430 | 206 | 224 |
| 70～74 | 2,373 | 1,187 | 1,186 |
| 70 | 411 | 208 | 203 |
| 71 | 483 | 254 | 229 |
| 72 | 530 | 260 | 270 |
| 73 | 527 | 244 | 283 |
| 74 | 422 | 221 | 201 |
| 75～79 | 1,541 | 677 | 864 |
| 75 | 219 | 102 | 117 |
| 76 | 283 | 127 | 156 |
| 77 | 378 | 158 | 220 |
| 78 | 335 | 146 | 189 |
| 79 | 326 | 144 | 182 |
| 80～84 | 1,330 | 509 | 821 |
| 80 | 330 | 144 | 186 |
| 81 | 266 | 99 | 167 |
| 82 | 211 | 83 | 128 |
| 83 | 265 | 89 | 176 |
| 84 | 258 | 94 | 164 |
| 85～89 | 1,157 | 386 | 771 |
| 85 | 289 | 104 | 185 |
| 86 | 217 | 74 | 143 |
| 87 | 216 | 73 | 143 |
| 88 | 237 | 78 | 159 |
| 89 | 198 | 57 | 141 |
| 90～ | 829 | 206 | 623 |
| 年齢不詳 | 908 | 487 | 421 |
| 合計 | 28,653 | 14,174 | 14,479 |

表 2 2 市町別・年齢別・男女別人口

令和3年10月1日現在
大野市

| 年齢 | 男女計 | 男 | 女 |
|--------------|--------------|------------|------------|
| 0～4 | 872 | 422 | 450 |
| 0 | 163 | 79 | 84 |
| 1 | 157 | 72 | 85 |
| 2 | 158 | 68 | 90 |
| 3 | 203 | 111 | 92 |
| 4 | 191 | 92 | 99 |
| 5～9 | 1,129 | 593 | 536 |
| 5 | 213 | 108 | 105 |
| 6 | 225 | 118 | 107 |
| 7 | 222 | 128 | 94 |
| 8 | 245 | 116 | 129 |
| 9 | 224 | 123 | 101 |
| 10～14 | 1,220 | 613 | 607 |
| 10 | 237 | 114 | 123 |
| 11 | 217 | 109 | 108 |
| 12 | 230 | 117 | 113 |
| 13 | 253 | 125 | 128 |
| 14 | 283 | 148 | 135 |
| 15～19 | 1,305 | 675 | 630 |
| 15 | 281 | 142 | 139 |
| 16 | 248 | 127 | 121 |
| 17 | 269 | 134 | 135 |
| 18 | 292 | 156 | 136 |
| 19 | 215 | 116 | 99 |
| 20～24 | 884 | 432 | 452 |
| 20 | 173 | 71 | 102 |
| 21 | 185 | 86 | 99 |
| 22 | 177 | 94 | 83 |
| 23 | 175 | 99 | 76 |
| 24 | 174 | 82 | 92 |
| 25～29 | 1,018 | 525 | 493 |
| 25 | 172 | 103 | 69 |
| 26 | 218 | 105 | 113 |
| 27 | 209 | 100 | 109 |
| 28 | 203 | 99 | 104 |
| 29 | 216 | 118 | 98 |
| 30～34 | 1,184 | 633 | 551 |
| 30 | 215 | 115 | 100 |
| 31 | 224 | 117 | 107 |
| 32 | 247 | 137 | 110 |
| 33 | 230 | 113 | 117 |
| 34 | 268 | 151 | 117 |
| 35～39 | 1,456 | 726 | 730 |
| 35 | 272 | 144 | 128 |
| 36 | 276 | 139 | 137 |
| 37 | 305 | 138 | 167 |
| 38 | 308 | 154 | 154 |
| 39 | 295 | 151 | 144 |
| 40～44 | 1,775 | 910 | 865 |
| 40 | 332 | 181 | 151 |
| 41 | 342 | 178 | 164 |
| 42 | 332 | 156 | 176 |
| 43 | 359 | 188 | 171 |
| 44 | 410 | 207 | 203 |

| 年齢 | 男女計 | 男 | 女 |
|--------------|---------------|---------------|---------------|
| 45～49 | 1,881 | 1,007 | 874 |
| 45 | 336 | 188 | 148 |
| 46 | 388 | 202 | 186 |
| 47 | 413 | 212 | 201 |
| 48 | 356 | 193 | 163 |
| 49 | 388 | 212 | 176 |
| 50～54 | 1,879 | 930 | 949 |
| 50 | 362 | 199 | 163 |
| 51 | 367 | 195 | 172 |
| 52 | 352 | 157 | 195 |
| 53 | 388 | 179 | 209 |
| 54 | 410 | 200 | 210 |
| 55～59 | 1,931 | 939 | 992 |
| 55 | 280 | 126 | 154 |
| 56 | 394 | 203 | 191 |
| 57 | 403 | 200 | 203 |
| 58 | 429 | 211 | 218 |
| 59 | 425 | 199 | 226 |
| 60～64 | 2,258 | 1,107 | 1,151 |
| 60 | 427 | 187 | 240 |
| 61 | 430 | 233 | 197 |
| 62 | 495 | 239 | 256 |
| 63 | 455 | 234 | 221 |
| 64 | 451 | 214 | 237 |
| 65～69 | 2,631 | 1,291 | 1,340 |
| 65 | 494 | 232 | 262 |
| 66 | 494 | 244 | 250 |
| 67 | 489 | 241 | 248 |
| 68 | 575 | 284 | 291 |
| 69 | 579 | 290 | 289 |
| 70～74 | 2,994 | 1,498 | 1,496 |
| 70 | 573 | 292 | 281 |
| 71 | 627 | 297 | 330 |
| 72 | 640 | 326 | 314 |
| 73 | 611 | 296 | 315 |
| 74 | 543 | 287 | 256 |
| 75～79 | 1,849 | 782 | 1,067 |
| 75 | 286 | 138 | 148 |
| 76 | 350 | 144 | 206 |
| 77 | 402 | 169 | 233 |
| 78 | 402 | 168 | 234 |
| 79 | 409 | 163 | 246 |
| 80～84 | 1,749 | 729 | 1,020 |
| 80 | 411 | 194 | 217 |
| 81 | 359 | 154 | 205 |
| 82 | 282 | 122 | 160 |
| 83 | 360 | 139 | 221 |
| 84 | 337 | 120 | 217 |
| 85～89 | 1,423 | 488 | 935 |
| 85 | 351 | 124 | 227 |
| 86 | 289 | 95 | 194 |
| 87 | 297 | 99 | 198 |
| 88 | 270 | 98 | 172 |
| 89 | 216 | 72 | 144 |
| 90～ | 1,034 | 260 | 774 |
| 年齢不詳 | 182 | 128 | 54 |
| 合計 | 30,654 | 14,688 | 15,966 |

表 2 2 市町別・年齢別・男女別人口

令和3年10月1日現在
勝山市

| 年齢 | 男女計 | 男 | 女 |
|--------------|--------------|------------|------------|
| 0～4 | 650 | 329 | 321 |
| 0 | 128 | 70 | 58 |
| 1 | 126 | 56 | 70 |
| 2 | 117 | 57 | 60 |
| 3 | 111 | 55 | 56 |
| 4 | 168 | 91 | 77 |
| 5～9 | 798 | 415 | 383 |
| 5 | 161 | 87 | 74 |
| 6 | 144 | 73 | 71 |
| 7 | 170 | 95 | 75 |
| 8 | 151 | 73 | 78 |
| 9 | 172 | 87 | 85 |
| 10～14 | 929 | 482 | 447 |
| 10 | 170 | 89 | 81 |
| 11 | 178 | 90 | 88 |
| 12 | 209 | 105 | 104 |
| 13 | 185 | 102 | 83 |
| 14 | 187 | 96 | 91 |
| 15～19 | 943 | 494 | 449 |
| 15 | 214 | 115 | 99 |
| 16 | 195 | 88 | 107 |
| 17 | 189 | 100 | 89 |
| 18 | 201 | 115 | 86 |
| 19 | 144 | 76 | 68 |
| 20～24 | 640 | 303 | 337 |
| 20 | 111 | 58 | 53 |
| 21 | 134 | 56 | 78 |
| 22 | 127 | 60 | 67 |
| 23 | 127 | 57 | 70 |
| 24 | 141 | 72 | 69 |
| 25～29 | 723 | 400 | 323 |
| 25 | 160 | 83 | 77 |
| 26 | 151 | 86 | 65 |
| 27 | 136 | 67 | 69 |
| 28 | 134 | 86 | 48 |
| 29 | 142 | 78 | 64 |
| 30～34 | 880 | 456 | 424 |
| 30 | 163 | 82 | 81 |
| 31 | 154 | 85 | 69 |
| 32 | 178 | 95 | 83 |
| 33 | 200 | 101 | 99 |
| 34 | 185 | 93 | 92 |
| 35～39 | 1,063 | 535 | 528 |
| 35 | 186 | 87 | 99 |
| 36 | 210 | 115 | 95 |
| 37 | 223 | 113 | 110 |
| 38 | 223 | 110 | 113 |
| 39 | 221 | 110 | 111 |
| 40～44 | 1,184 | 601 | 583 |
| 40 | 199 | 109 | 90 |
| 41 | 231 | 112 | 119 |
| 42 | 211 | 110 | 101 |
| 43 | 265 | 121 | 144 |
| 44 | 278 | 149 | 129 |

| 年齢 | 男女計 | 男 | 女 |
|--------------|---------------|---------------|---------------|
| 45～49 | 1,420 | 708 | 712 |
| 45 | 274 | 136 | 138 |
| 46 | 253 | 133 | 120 |
| 47 | 303 | 155 | 148 |
| 48 | 303 | 145 | 158 |
| 49 | 287 | 139 | 148 |
| 50～54 | 1,234 | 601 | 633 |
| 50 | 240 | 134 | 106 |
| 51 | 256 | 125 | 131 |
| 52 | 229 | 111 | 118 |
| 53 | 256 | 118 | 138 |
| 54 | 253 | 113 | 140 |
| 55～59 | 1,311 | 636 | 675 |
| 55 | 192 | 96 | 96 |
| 56 | 289 | 139 | 150 |
| 57 | 270 | 133 | 137 |
| 58 | 253 | 115 | 138 |
| 59 | 307 | 153 | 154 |
| 60～64 | 1,618 | 786 | 832 |
| 60 | 288 | 132 | 156 |
| 61 | 283 | 143 | 140 |
| 62 | 344 | 164 | 180 |
| 63 | 373 | 177 | 196 |
| 64 | 330 | 170 | 160 |
| 65～69 | 1,850 | 892 | 958 |
| 65 | 313 | 140 | 173 |
| 66 | 387 | 189 | 198 |
| 67 | 357 | 185 | 172 |
| 68 | 382 | 182 | 200 |
| 69 | 411 | 196 | 215 |
| 70～74 | 2,150 | 1,098 | 1,052 |
| 70 | 420 | 216 | 204 |
| 71 | 447 | 228 | 219 |
| 72 | 461 | 231 | 230 |
| 73 | 433 | 225 | 208 |
| 74 | 389 | 198 | 191 |
| 75～79 | 1,280 | 579 | 701 |
| 75 | 199 | 91 | 108 |
| 76 | 196 | 92 | 104 |
| 77 | 319 | 133 | 186 |
| 78 | 275 | 134 | 141 |
| 79 | 291 | 129 | 162 |
| 80～84 | 1,192 | 492 | 700 |
| 80 | 278 | 128 | 150 |
| 81 | 258 | 98 | 160 |
| 82 | 217 | 86 | 131 |
| 83 | 214 | 103 | 111 |
| 84 | 225 | 77 | 148 |
| 85～89 | 986 | 326 | 660 |
| 85 | 246 | 86 | 160 |
| 86 | 219 | 73 | 146 |
| 87 | 199 | 66 | 133 |
| 88 | 175 | 54 | 121 |
| 89 | 147 | 47 | 100 |
| 90～ | 796 | 196 | 600 |
| 年齢不詳 | 103 | 94 | 9 |
| 合計 | 21,750 | 10,423 | 11,327 |

表 2 2 市町別・年齢別・男女別人口

令和3年10月1日現在
鯖江市

| 年齢 | 男女計 | 男 | 女 |
|--------------|--------------|--------------|--------------|
| 0～4 | 2,797 | 1,430 | 1,367 |
| 0 | 537 | 274 | 263 |
| 1 | 529 | 284 | 245 |
| 2 | 573 | 298 | 275 |
| 3 | 588 | 278 | 310 |
| 4 | 570 | 296 | 274 |
| 5～9 | 3,136 | 1,611 | 1,525 |
| 5 | 580 | 293 | 287 |
| 6 | 639 | 334 | 305 |
| 7 | 582 | 303 | 279 |
| 8 | 649 | 347 | 302 |
| 9 | 686 | 334 | 352 |
| 10～14 | 3,513 | 1,786 | 1,727 |
| 10 | 701 | 358 | 343 |
| 11 | 696 | 351 | 345 |
| 12 | 727 | 391 | 336 |
| 13 | 693 | 328 | 365 |
| 14 | 696 | 358 | 338 |
| 15～19 | 3,704 | 1,916 | 1,788 |
| 15 | 719 | 360 | 359 |
| 16 | 740 | 394 | 346 |
| 17 | 776 | 405 | 371 |
| 18 | 778 | 409 | 369 |
| 19 | 691 | 348 | 343 |
| 20～24 | 2,731 | 1,379 | 1,352 |
| 20 | 558 | 273 | 285 |
| 21 | 570 | 293 | 277 |
| 22 | 555 | 279 | 276 |
| 23 | 484 | 242 | 242 |
| 24 | 564 | 292 | 272 |
| 25～29 | 3,128 | 1,606 | 1,522 |
| 25 | 595 | 277 | 318 |
| 26 | 648 | 343 | 305 |
| 27 | 620 | 310 | 310 |
| 28 | 598 | 313 | 285 |
| 29 | 667 | 363 | 304 |
| 30～34 | 3,518 | 1,765 | 1,753 |
| 30 | 641 | 324 | 317 |
| 31 | 644 | 324 | 320 |
| 32 | 708 | 326 | 382 |
| 33 | 750 | 393 | 357 |
| 34 | 775 | 398 | 377 |
| 35～39 | 4,045 | 2,057 | 1,988 |
| 35 | 728 | 376 | 352 |
| 36 | 775 | 389 | 386 |
| 37 | 870 | 445 | 425 |
| 38 | 822 | 406 | 416 |
| 39 | 850 | 441 | 409 |
| 40～44 | 4,556 | 2,324 | 2,232 |
| 40 | 803 | 405 | 398 |
| 41 | 878 | 426 | 452 |
| 42 | 917 | 482 | 435 |
| 43 | 967 | 504 | 463 |
| 44 | 991 | 507 | 484 |

| 年齢 | 男女計 | 男 | 女 |
|--------------|---------------|---------------|---------------|
| 45～49 | 5,458 | 2,762 | 2,696 |
| 45 | 994 | 488 | 506 |
| 46 | 1,113 | 570 | 543 |
| 47 | 1,113 | 571 | 542 |
| 48 | 1,142 | 586 | 556 |
| 49 | 1,096 | 547 | 549 |
| 50～54 | 4,813 | 2,435 | 2,378 |
| 50 | 1,032 | 533 | 499 |
| 51 | 992 | 487 | 505 |
| 52 | 907 | 458 | 449 |
| 53 | 938 | 490 | 448 |
| 54 | 944 | 467 | 477 |
| 55～59 | 3,857 | 1,911 | 1,946 |
| 55 | 619 | 303 | 316 |
| 56 | 844 | 425 | 419 |
| 57 | 797 | 405 | 392 |
| 58 | 818 | 400 | 418 |
| 59 | 779 | 378 | 401 |
| 60～64 | 3,710 | 1,805 | 1,905 |
| 60 | 732 | 363 | 369 |
| 61 | 743 | 359 | 384 |
| 62 | 786 | 384 | 402 |
| 63 | 748 | 347 | 401 |
| 64 | 701 | 352 | 349 |
| 65～69 | 4,008 | 1,908 | 2,100 |
| 65 | 771 | 377 | 394 |
| 66 | 867 | 396 | 471 |
| 67 | 736 | 374 | 362 |
| 68 | 816 | 384 | 432 |
| 69 | 818 | 377 | 441 |
| 70～74 | 5,344 | 2,484 | 2,860 |
| 70 | 969 | 455 | 514 |
| 71 | 1,065 | 494 | 571 |
| 72 | 1,193 | 562 | 631 |
| 73 | 1,165 | 533 | 632 |
| 74 | 952 | 440 | 512 |
| 75～79 | 3,409 | 1,630 | 1,779 |
| 75 | 548 | 257 | 291 |
| 76 | 591 | 285 | 306 |
| 77 | 744 | 353 | 391 |
| 78 | 786 | 389 | 397 |
| 79 | 740 | 346 | 394 |
| 80～84 | 2,713 | 1,130 | 1,583 |
| 80 | 653 | 284 | 369 |
| 81 | 580 | 236 | 344 |
| 82 | 491 | 209 | 282 |
| 83 | 506 | 202 | 304 |
| 84 | 483 | 199 | 284 |
| 85～89 | 1,960 | 716 | 1,244 |
| 85 | 517 | 198 | 319 |
| 86 | 422 | 146 | 276 |
| 87 | 391 | 149 | 242 |
| 88 | 342 | 130 | 212 |
| 89 | 288 | 93 | 195 |
| 90～ | 1,449 | 384 | 1,065 |
| 年齢不詳 | 538 | 329 | 209 |
| 合計 | 68,387 | 33,368 | 35,019 |

表 2 2 市町別・年齢別・男女別人口

令和3年10月1日現在
あわら市

| 年齢 | 男女計 | 男 | 女 |
|--------------|--------------|------------|------------|
| 0～4 | 844 | 413 | 431 |
| 0 | 153 | 82 | 71 |
| 1 | 165 | 80 | 85 |
| 2 | 170 | 75 | 95 |
| 3 | 174 | 89 | 85 |
| 4 | 182 | 87 | 95 |
| 5～9 | 994 | 502 | 492 |
| 5 | 179 | 94 | 85 |
| 6 | 194 | 100 | 94 |
| 7 | 193 | 99 | 94 |
| 8 | 228 | 115 | 113 |
| 9 | 200 | 94 | 106 |
| 10～14 | 1,073 | 539 | 534 |
| 10 | 206 | 103 | 103 |
| 11 | 219 | 113 | 106 |
| 12 | 208 | 104 | 104 |
| 13 | 217 | 108 | 109 |
| 14 | 223 | 111 | 112 |
| 15～19 | 1,119 | 574 | 545 |
| 15 | 228 | 126 | 102 |
| 16 | 246 | 118 | 128 |
| 17 | 219 | 108 | 111 |
| 18 | 253 | 124 | 129 |
| 19 | 173 | 98 | 75 |
| 20～24 | 955 | 481 | 474 |
| 20 | 179 | 94 | 85 |
| 21 | 214 | 100 | 114 |
| 22 | 170 | 80 | 90 |
| 23 | 198 | 107 | 91 |
| 24 | 194 | 100 | 94 |
| 25～29 | 1,116 | 589 | 527 |
| 25 | 228 | 117 | 111 |
| 26 | 228 | 127 | 101 |
| 27 | 244 | 125 | 119 |
| 28 | 205 | 112 | 93 |
| 29 | 211 | 108 | 103 |
| 30～34 | 1,246 | 641 | 605 |
| 30 | 249 | 134 | 115 |
| 31 | 234 | 120 | 114 |
| 32 | 260 | 126 | 134 |
| 33 | 277 | 144 | 133 |
| 34 | 226 | 117 | 109 |
| 35～39 | 1,396 | 712 | 684 |
| 35 | 257 | 134 | 123 |
| 36 | 292 | 156 | 136 |
| 37 | 307 | 151 | 156 |
| 38 | 271 | 142 | 129 |
| 39 | 269 | 129 | 140 |
| 40～44 | 1,466 | 768 | 698 |
| 40 | 271 | 147 | 124 |
| 41 | 284 | 151 | 133 |
| 42 | 286 | 137 | 149 |
| 43 | 311 | 169 | 142 |
| 44 | 314 | 164 | 150 |

| 年齢 | 男女計 | 男 | 女 |
|--------------|---------------|---------------|---------------|
| 45～49 | 1,810 | 908 | 902 |
| 45 | 329 | 159 | 170 |
| 46 | 350 | 177 | 173 |
| 47 | 367 | 189 | 178 |
| 48 | 375 | 185 | 190 |
| 49 | 389 | 198 | 191 |
| 50～54 | 1,755 | 859 | 896 |
| 50 | 354 | 181 | 173 |
| 51 | 340 | 176 | 164 |
| 52 | 337 | 172 | 165 |
| 53 | 359 | 168 | 191 |
| 54 | 365 | 162 | 203 |
| 55～59 | 1,809 | 875 | 934 |
| 55 | 283 | 133 | 150 |
| 56 | 399 | 201 | 198 |
| 57 | 373 | 179 | 194 |
| 58 | 381 | 185 | 196 |
| 59 | 373 | 177 | 196 |
| 60～64 | 1,898 | 911 | 987 |
| 60 | 374 | 175 | 199 |
| 61 | 383 | 184 | 199 |
| 62 | 388 | 165 | 223 |
| 63 | 374 | 193 | 181 |
| 64 | 379 | 194 | 185 |
| 65～69 | 2,082 | 995 | 1,087 |
| 65 | 373 | 180 | 193 |
| 66 | 442 | 216 | 226 |
| 67 | 395 | 170 | 225 |
| 68 | 418 | 214 | 204 |
| 69 | 454 | 215 | 239 |
| 70～74 | 2,582 | 1,250 | 1,332 |
| 70 | 479 | 232 | 247 |
| 71 | 482 | 243 | 239 |
| 72 | 581 | 277 | 304 |
| 73 | 541 | 258 | 283 |
| 74 | 499 | 240 | 259 |
| 75～79 | 1,545 | 724 | 821 |
| 75 | 282 | 142 | 140 |
| 76 | 272 | 135 | 137 |
| 77 | 326 | 151 | 175 |
| 78 | 336 | 153 | 183 |
| 79 | 329 | 143 | 186 |
| 80～84 | 1,290 | 483 | 807 |
| 80 | 322 | 118 | 204 |
| 81 | 275 | 98 | 177 |
| 82 | 202 | 74 | 128 |
| 83 | 216 | 95 | 121 |
| 84 | 275 | 98 | 177 |
| 85～89 | 1,044 | 337 | 707 |
| 85 | 256 | 88 | 168 |
| 86 | 225 | 78 | 147 |
| 87 | 205 | 65 | 140 |
| 88 | 194 | 67 | 127 |
| 89 | 164 | 39 | 125 |
| 90～ | 800 | 185 | 615 |
| 年齢不詳 | 318 | 174 | 144 |
| 合計 | 27,142 | 12,920 | 14,222 |

表 2 2 市町別・年齢別・男女別人口

令和3年10月1日現在
越前市

| 年齢 | 男女計 | 男 | 女 |
|--------------|--------------|--------------|--------------|
| 0～4 | 3,000 | 1,533 | 1,467 |
| 0 | 572 | 286 | 286 |
| 1 | 591 | 313 | 278 |
| 2 | 582 | 281 | 301 |
| 3 | 643 | 338 | 305 |
| 4 | 612 | 315 | 297 |
| 5～9 | 3,297 | 1,743 | 1,554 |
| 5 | 616 | 321 | 295 |
| 6 | 691 | 387 | 304 |
| 7 | 677 | 359 | 318 |
| 8 | 666 | 340 | 326 |
| 9 | 647 | 336 | 311 |
| 10～14 | 3,653 | 1,875 | 1,778 |
| 10 | 697 | 366 | 331 |
| 11 | 718 | 372 | 346 |
| 12 | 752 | 393 | 359 |
| 13 | 728 | 390 | 338 |
| 14 | 758 | 354 | 404 |
| 15～19 | 3,856 | 1,983 | 1,873 |
| 15 | 780 | 418 | 362 |
| 16 | 782 | 400 | 382 |
| 17 | 769 | 408 | 361 |
| 18 | 835 | 424 | 411 |
| 19 | 690 | 333 | 357 |
| 20～24 | 3,298 | 1,709 | 1,589 |
| 20 | 627 | 309 | 318 |
| 21 | 658 | 351 | 307 |
| 22 | 614 | 321 | 293 |
| 23 | 659 | 335 | 324 |
| 24 | 740 | 393 | 347 |
| 25～29 | 4,135 | 2,159 | 1,976 |
| 25 | 808 | 420 | 388 |
| 26 | 830 | 430 | 400 |
| 27 | 849 | 446 | 403 |
| 28 | 842 | 437 | 405 |
| 29 | 806 | 426 | 380 |
| 30～34 | 4,313 | 2,228 | 2,085 |
| 30 | 842 | 434 | 408 |
| 31 | 863 | 431 | 432 |
| 32 | 885 | 471 | 414 |
| 33 | 874 | 461 | 413 |
| 34 | 849 | 431 | 418 |
| 35～39 | 4,309 | 2,251 | 2,058 |
| 35 | 867 | 446 | 421 |
| 36 | 882 | 451 | 431 |
| 37 | 852 | 440 | 412 |
| 38 | 890 | 497 | 393 |
| 39 | 818 | 417 | 401 |
| 40～44 | 5,153 | 2,656 | 2,497 |
| 40 | 936 | 484 | 452 |
| 41 | 1,018 | 523 | 495 |
| 42 | 1,004 | 523 | 481 |
| 43 | 1,090 | 557 | 533 |
| 44 | 1,105 | 569 | 536 |

| 年齢 | 男女計 | 男 | 女 |
|--------------|---------------|---------------|---------------|
| 45～49 | 5,959 | 3,135 | 2,824 |
| 45 | 1,135 | 581 | 554 |
| 46 | 1,216 | 663 | 553 |
| 47 | 1,209 | 655 | 554 |
| 48 | 1,210 | 629 | 581 |
| 49 | 1,189 | 607 | 582 |
| 50～54 | 5,312 | 2,693 | 2,619 |
| 50 | 1,073 | 556 | 517 |
| 51 | 1,039 | 510 | 529 |
| 52 | 1,036 | 533 | 503 |
| 53 | 1,077 | 536 | 541 |
| 54 | 1,087 | 558 | 529 |
| 55～59 | 4,610 | 2,292 | 2,318 |
| 55 | 765 | 405 | 360 |
| 56 | 1,035 | 497 | 538 |
| 57 | 983 | 496 | 487 |
| 58 | 943 | 440 | 503 |
| 59 | 884 | 454 | 430 |
| 60～64 | 4,862 | 2,406 | 2,456 |
| 60 | 940 | 490 | 450 |
| 61 | 955 | 437 | 518 |
| 62 | 1,085 | 553 | 532 |
| 63 | 932 | 455 | 477 |
| 64 | 950 | 471 | 479 |
| 65～69 | 5,164 | 2,495 | 2,669 |
| 65 | 942 | 473 | 469 |
| 66 | 1,023 | 501 | 522 |
| 67 | 947 | 457 | 490 |
| 68 | 1,069 | 492 | 577 |
| 69 | 1,183 | 572 | 611 |
| 70～74 | 6,432 | 3,092 | 3,340 |
| 70 | 1,205 | 582 | 623 |
| 71 | 1,297 | 629 | 668 |
| 72 | 1,383 | 661 | 722 |
| 73 | 1,375 | 652 | 723 |
| 74 | 1,172 | 568 | 604 |
| 75～79 | 4,080 | 1,874 | 2,206 |
| 75 | 585 | 294 | 291 |
| 76 | 720 | 334 | 386 |
| 77 | 890 | 410 | 480 |
| 78 | 928 | 427 | 501 |
| 79 | 957 | 409 | 548 |
| 80～84 | 3,409 | 1,441 | 1,968 |
| 80 | 806 | 366 | 440 |
| 81 | 694 | 322 | 372 |
| 82 | 599 | 244 | 355 |
| 83 | 629 | 255 | 374 |
| 84 | 681 | 254 | 427 |
| 85～89 | 2,729 | 978 | 1,751 |
| 85 | 681 | 261 | 420 |
| 86 | 562 | 212 | 350 |
| 87 | 520 | 169 | 351 |
| 88 | 496 | 187 | 309 |
| 89 | 470 | 149 | 321 |
| 90～ | 1,991 | 546 | 1,445 |
| 年齢不詳 | 726 | 463 | 263 |
| 合計 | 80,288 | 39,552 | 40,736 |

表 2 2 市町別・年齢別・男女別人口

令和3年10月1日現在
坂井市

| 年齢 | 男女計 | 男 | 女 |
|--------------|--------------|--------------|--------------|
| 0～4 | 3,056 | 1,567 | 1,489 |
| 0 | 555 | 290 | 265 |
| 1 | 570 | 274 | 296 |
| 2 | 602 | 317 | 285 |
| 3 | 648 | 345 | 303 |
| 4 | 681 | 341 | 340 |
| 5～9 | 3,849 | 1,955 | 1,894 |
| 5 | 731 | 366 | 365 |
| 6 | 726 | 375 | 351 |
| 7 | 793 | 409 | 384 |
| 8 | 813 | 408 | 405 |
| 9 | 786 | 397 | 389 |
| 10～14 | 4,354 | 2,239 | 2,115 |
| 10 | 816 | 411 | 405 |
| 11 | 839 | 407 | 432 |
| 12 | 918 | 462 | 456 |
| 13 | 890 | 486 | 404 |
| 14 | 891 | 473 | 418 |
| 15～19 | 4,455 | 2,294 | 2,161 |
| 15 | 889 | 443 | 446 |
| 16 | 901 | 487 | 414 |
| 17 | 889 | 454 | 435 |
| 18 | 911 | 449 | 462 |
| 19 | 865 | 461 | 404 |
| 20～24 | 3,782 | 1,853 | 1,929 |
| 20 | 770 | 375 | 395 |
| 21 | 739 | 367 | 372 |
| 22 | 701 | 326 | 375 |
| 23 | 788 | 397 | 391 |
| 24 | 784 | 388 | 396 |
| 25～29 | 3,789 | 1,967 | 1,822 |
| 25 | 733 | 389 | 344 |
| 26 | 754 | 374 | 380 |
| 27 | 791 | 392 | 399 |
| 28 | 737 | 391 | 346 |
| 29 | 774 | 421 | 353 |
| 30～34 | 3,989 | 2,021 | 1,968 |
| 30 | 700 | 359 | 341 |
| 31 | 757 | 394 | 363 |
| 32 | 850 | 425 | 425 |
| 33 | 815 | 404 | 411 |
| 34 | 867 | 439 | 428 |
| 35～39 | 4,715 | 2,350 | 2,365 |
| 35 | 886 | 443 | 443 |
| 36 | 960 | 470 | 490 |
| 37 | 923 | 479 | 444 |
| 38 | 974 | 478 | 496 |
| 39 | 972 | 480 | 492 |
| 40～44 | 5,315 | 2,694 | 2,621 |
| 40 | 968 | 492 | 476 |
| 41 | 1,043 | 514 | 529 |
| 42 | 1,061 | 560 | 501 |
| 43 | 1,116 | 547 | 569 |
| 44 | 1,127 | 581 | 546 |

| 年齢 | 男女計 | 男 | 女 |
|--------------|---------------|---------------|---------------|
| 45～49 | 6,777 | 3,397 | 3,380 |
| 45 | 1,265 | 641 | 624 |
| 46 | 1,276 | 626 | 650 |
| 47 | 1,392 | 709 | 683 |
| 48 | 1,433 | 715 | 718 |
| 49 | 1,411 | 706 | 705 |
| 50～54 | 6,198 | 3,050 | 3,148 |
| 50 | 1,284 | 646 | 638 |
| 51 | 1,229 | 622 | 607 |
| 52 | 1,250 | 607 | 643 |
| 53 | 1,202 | 598 | 604 |
| 54 | 1,233 | 577 | 656 |
| 55～59 | 5,509 | 2,691 | 2,818 |
| 55 | 875 | 413 | 462 |
| 56 | 1,229 | 618 | 611 |
| 57 | 1,140 | 539 | 601 |
| 58 | 1,143 | 552 | 591 |
| 59 | 1,122 | 569 | 553 |
| 60～64 | 5,499 | 2,660 | 2,839 |
| 60 | 1,104 | 511 | 593 |
| 61 | 1,062 | 522 | 540 |
| 62 | 1,158 | 564 | 594 |
| 63 | 1,129 | 545 | 584 |
| 64 | 1,046 | 518 | 528 |
| 65～69 | 5,766 | 2,799 | 2,967 |
| 65 | 1,155 | 562 | 593 |
| 66 | 1,103 | 546 | 557 |
| 67 | 1,069 | 525 | 544 |
| 68 | 1,183 | 568 | 615 |
| 69 | 1,256 | 598 | 658 |
| 70～74 | 7,108 | 3,395 | 3,713 |
| 70 | 1,314 | 623 | 691 |
| 71 | 1,390 | 658 | 732 |
| 72 | 1,580 | 747 | 833 |
| 73 | 1,408 | 676 | 732 |
| 74 | 1,416 | 691 | 725 |
| 75～79 | 4,384 | 2,015 | 2,369 |
| 75 | 668 | 300 | 368 |
| 76 | 791 | 368 | 423 |
| 77 | 933 | 426 | 507 |
| 78 | 1,023 | 474 | 549 |
| 79 | 969 | 447 | 522 |
| 80～84 | 3,623 | 1,539 | 2,084 |
| 80 | 897 | 380 | 517 |
| 81 | 741 | 320 | 421 |
| 82 | 624 | 292 | 332 |
| 83 | 665 | 271 | 394 |
| 84 | 696 | 276 | 420 |
| 85～89 | 2,839 | 988 | 1,851 |
| 85 | 714 | 260 | 454 |
| 86 | 615 | 199 | 416 |
| 87 | 534 | 197 | 337 |
| 88 | 494 | 173 | 321 |
| 89 | 482 | 159 | 323 |
| 90～ | 1,880 | 468 | 1,412 |
| 年齢不詳 | 811 | 385 | 426 |
| 合計 | 87,698 | 42,327 | 45,371 |

表 2 2 市町別・年齢別・男女別人口

令和3年10月1日現在
永平寺町

| 年齢 | 男女計 | 男 | 女 |
|--------------|--------------|------------|------------|
| 0～4 | 595 | 282 | 313 |
| 0 | 123 | 60 | 63 |
| 1 | 117 | 54 | 63 |
| 2 | 110 | 55 | 55 |
| 3 | 119 | 59 | 60 |
| 4 | 126 | 54 | 72 |
| 5～9 | 678 | 348 | 330 |
| 5 | 110 | 63 | 47 |
| 6 | 129 | 66 | 63 |
| 7 | 144 | 72 | 72 |
| 8 | 138 | 69 | 69 |
| 9 | 157 | 78 | 79 |
| 10～14 | 814 | 407 | 407 |
| 10 | 157 | 71 | 86 |
| 11 | 159 | 88 | 71 |
| 12 | 171 | 86 | 85 |
| 13 | 169 | 90 | 79 |
| 14 | 158 | 72 | 86 |
| 15～19 | 979 | 500 | 479 |
| 15 | 186 | 92 | 94 |
| 16 | 185 | 93 | 92 |
| 17 | 173 | 82 | 91 |
| 18 | 180 | 96 | 84 |
| 19 | 255 | 137 | 118 |
| 20～24 | 1,426 | 748 | 678 |
| 20 | 277 | 151 | 126 |
| 21 | 293 | 146 | 147 |
| 22 | 308 | 157 | 151 |
| 23 | 271 | 136 | 135 |
| 24 | 277 | 158 | 119 |
| 25～29 | 915 | 500 | 415 |
| 25 | 213 | 123 | 90 |
| 26 | 219 | 134 | 85 |
| 27 | 187 | 92 | 95 |
| 28 | 173 | 93 | 80 |
| 29 | 123 | 58 | 65 |
| 30～34 | 796 | 404 | 392 |
| 30 | 146 | 75 | 71 |
| 31 | 171 | 76 | 95 |
| 32 | 169 | 93 | 76 |
| 33 | 169 | 90 | 79 |
| 34 | 141 | 70 | 71 |
| 35～39 | 862 | 438 | 424 |
| 35 | 178 | 91 | 87 |
| 36 | 197 | 104 | 93 |
| 37 | 149 | 83 | 66 |
| 38 | 176 | 84 | 92 |
| 39 | 162 | 76 | 86 |
| 40～44 | 1,033 | 537 | 496 |
| 40 | 195 | 100 | 95 |
| 41 | 228 | 116 | 112 |
| 42 | 186 | 94 | 92 |
| 43 | 196 | 103 | 93 |
| 44 | 228 | 124 | 104 |

| 年齢 | 男女計 | 男 | 女 |
|--------------|---------------|--------------|--------------|
| 45～49 | 1,271 | 625 | 646 |
| 45 | 236 | 111 | 125 |
| 46 | 262 | 136 | 126 |
| 47 | 247 | 123 | 124 |
| 48 | 255 | 129 | 126 |
| 49 | 271 | 126 | 145 |
| 50～54 | 1,198 | 584 | 614 |
| 50 | 233 | 110 | 123 |
| 51 | 233 | 116 | 117 |
| 52 | 246 | 127 | 119 |
| 53 | 244 | 117 | 127 |
| 54 | 242 | 114 | 128 |
| 55～59 | 1,101 | 529 | 572 |
| 55 | 177 | 76 | 101 |
| 56 | 248 | 104 | 144 |
| 57 | 235 | 121 | 114 |
| 58 | 225 | 111 | 114 |
| 59 | 216 | 117 | 99 |
| 60～64 | 1,184 | 573 | 611 |
| 60 | 238 | 116 | 122 |
| 61 | 241 | 109 | 132 |
| 62 | 237 | 123 | 114 |
| 63 | 239 | 108 | 131 |
| 64 | 229 | 117 | 112 |
| 65～69 | 1,205 | 605 | 600 |
| 65 | 223 | 117 | 106 |
| 66 | 237 | 114 | 123 |
| 67 | 230 | 107 | 123 |
| 68 | 252 | 135 | 117 |
| 69 | 263 | 132 | 131 |
| 70～74 | 1,472 | 747 | 725 |
| 70 | 273 | 137 | 136 |
| 71 | 288 | 154 | 134 |
| 72 | 301 | 144 | 157 |
| 73 | 330 | 169 | 161 |
| 74 | 280 | 143 | 137 |
| 75～79 | 922 | 402 | 520 |
| 75 | 137 | 67 | 70 |
| 76 | 157 | 58 | 99 |
| 77 | 198 | 92 | 106 |
| 78 | 217 | 94 | 123 |
| 79 | 213 | 91 | 122 |
| 80～84 | 830 | 359 | 471 |
| 80 | 207 | 94 | 113 |
| 81 | 164 | 66 | 98 |
| 82 | 157 | 67 | 90 |
| 83 | 156 | 71 | 85 |
| 84 | 146 | 61 | 85 |
| 85～89 | 693 | 234 | 459 |
| 85 | 157 | 52 | 105 |
| 86 | 147 | 46 | 101 |
| 87 | 133 | 48 | 85 |
| 88 | 120 | 45 | 75 |
| 89 | 136 | 43 | 93 |
| 90～ | 497 | 125 | 372 |
| 年齢不詳 | 350 | 211 | 139 |
| 合計 | 18,821 | 9,158 | 9,663 |

表 2 2 市町別・年齢別・男女別人口

令和3年10月1日現在
池田町

| 年齢 | 男女計 | 男 | 女 |
|-------|-----|----|----|
| 0～4 | 61 | 32 | 29 |
| 0 | 10 | 4 | 6 |
| 1 | 20 | 12 | 8 |
| 2 | 10 | 4 | 6 |
| 3 | 6 | 2 | 4 |
| 4 | 15 | 10 | 5 |
| 5～9 | 56 | 28 | 28 |
| 5 | 11 | 3 | 8 |
| 6 | 15 | 9 | 6 |
| 7 | 13 | 7 | 6 |
| 8 | 6 | 3 | 3 |
| 9 | 11 | 6 | 5 |
| 10～14 | 71 | 38 | 33 |
| 10 | 10 | 7 | 3 |
| 11 | 12 | 5 | 7 |
| 12 | 20 | 9 | 11 |
| 13 | 13 | 7 | 6 |
| 14 | 16 | 10 | 6 |
| 15～19 | 60 | 30 | 30 |
| 15 | 13 | 7 | 6 |
| 16 | 10 | 6 | 4 |
| 17 | 14 | 8 | 6 |
| 18 | 13 | 5 | 8 |
| 19 | 10 | 4 | 6 |
| 20～24 | 77 | 39 | 38 |
| 20 | 18 | 9 | 9 |
| 21 | 18 | 9 | 9 |
| 22 | 14 | 7 | 7 |
| 23 | 10 | 6 | 4 |
| 24 | 17 | 8 | 9 |
| 25～29 | 86 | 47 | 39 |
| 25 | 16 | 11 | 5 |
| 26 | 34 | 17 | 17 |
| 27 | 14 | 9 | 5 |
| 28 | 12 | 6 | 6 |
| 29 | 10 | 4 | 6 |
| 30～34 | 92 | 57 | 35 |
| 30 | 22 | 16 | 6 |
| 31 | 23 | 12 | 11 |
| 32 | 13 | 9 | 4 |
| 33 | 19 | 12 | 7 |
| 34 | 15 | 8 | 7 |
| 35～39 | 100 | 54 | 46 |
| 35 | 20 | 11 | 9 |
| 36 | 18 | 9 | 9 |
| 37 | 19 | 11 | 8 |
| 38 | 22 | 11 | 11 |
| 39 | 21 | 12 | 9 |
| 40～44 | 102 | 63 | 39 |
| 40 | 21 | 14 | 7 |
| 41 | 21 | 8 | 13 |
| 42 | 22 | 17 | 5 |
| 43 | 17 | 11 | 6 |
| 44 | 21 | 13 | 8 |

| 年齢 | 男女計 | 男 | 女 |
|-------|-------|-------|-------|
| 45～49 | 126 | 71 | 55 |
| 45 | 26 | 11 | 15 |
| 46 | 20 | 14 | 6 |
| 47 | 31 | 20 | 11 |
| 48 | 24 | 14 | 10 |
| 49 | 25 | 12 | 13 |
| 50～54 | 113 | 70 | 43 |
| 50 | 35 | 19 | 16 |
| 51 | 20 | 14 | 6 |
| 52 | 16 | 12 | 4 |
| 53 | 26 | 17 | 9 |
| 54 | 16 | 8 | 8 |
| 55～59 | 166 | 78 | 88 |
| 55 | 19 | 10 | 9 |
| 56 | 38 | 18 | 20 |
| 57 | 42 | 21 | 21 |
| 58 | 26 | 10 | 16 |
| 59 | 41 | 19 | 22 |
| 60～64 | 193 | 95 | 98 |
| 60 | 45 | 26 | 19 |
| 61 | 42 | 21 | 21 |
| 62 | 27 | 9 | 18 |
| 63 | 38 | 15 | 23 |
| 64 | 41 | 24 | 17 |
| 65～69 | 194 | 114 | 80 |
| 65 | 29 | 13 | 16 |
| 66 | 47 | 27 | 20 |
| 67 | 41 | 24 | 17 |
| 68 | 31 | 21 | 10 |
| 69 | 46 | 29 | 17 |
| 70～74 | 218 | 98 | 120 |
| 70 | 42 | 21 | 21 |
| 71 | 47 | 23 | 24 |
| 72 | 41 | 19 | 22 |
| 73 | 50 | 21 | 29 |
| 74 | 38 | 14 | 24 |
| 75～79 | 152 | 71 | 81 |
| 75 | 27 | 16 | 11 |
| 76 | 24 | 4 | 20 |
| 77 | 27 | 17 | 10 |
| 78 | 43 | 19 | 24 |
| 79 | 31 | 15 | 16 |
| 80～84 | 178 | 74 | 104 |
| 80 | 38 | 20 | 18 |
| 81 | 40 | 16 | 24 |
| 82 | 20 | 10 | 10 |
| 83 | 37 | 13 | 24 |
| 84 | 43 | 15 | 28 |
| 85～89 | 172 | 65 | 107 |
| 85 | 45 | 18 | 27 |
| 86 | 32 | 10 | 22 |
| 87 | 35 | 16 | 19 |
| 88 | 32 | 10 | 22 |
| 89 | 28 | 11 | 17 |
| 90～ | 131 | 35 | 96 |
| 年齢不詳 | 0 | 0 | 0 |
| 合計 | 2,348 | 1,159 | 1,189 |

表 2 2 市町別・年齢別・男女別人口

令和3年10月1日現在
南越前町

| 年齢 | 男女計 | 男 | 女 |
|--------------|------------|------------|------------|
| 0～4 | 312 | 152 | 160 |
| 0 | 56 | 29 | 27 |
| 1 | 60 | 31 | 29 |
| 2 | 60 | 35 | 25 |
| 3 | 71 | 30 | 41 |
| 4 | 65 | 27 | 38 |
| 5～9 | 377 | 205 | 172 |
| 5 | 70 | 43 | 27 |
| 6 | 82 | 37 | 45 |
| 7 | 79 | 51 | 28 |
| 8 | 76 | 35 | 41 |
| 9 | 70 | 39 | 31 |
| 10～14 | 433 | 244 | 189 |
| 10 | 102 | 58 | 44 |
| 11 | 78 | 44 | 34 |
| 12 | 75 | 45 | 30 |
| 13 | 93 | 47 | 46 |
| 14 | 85 | 50 | 35 |
| 15～19 | 470 | 243 | 227 |
| 15 | 91 | 48 | 43 |
| 16 | 85 | 49 | 36 |
| 17 | 105 | 54 | 51 |
| 18 | 110 | 59 | 51 |
| 19 | 79 | 33 | 46 |
| 20～24 | 302 | 164 | 138 |
| 20 | 56 | 32 | 24 |
| 21 | 66 | 31 | 35 |
| 22 | 44 | 24 | 20 |
| 23 | 60 | 31 | 29 |
| 24 | 76 | 46 | 30 |
| 25～29 | 335 | 182 | 153 |
| 25 | 62 | 34 | 28 |
| 26 | 66 | 33 | 33 |
| 27 | 64 | 40 | 24 |
| 28 | 74 | 38 | 36 |
| 29 | 69 | 37 | 32 |
| 30～34 | 385 | 199 | 186 |
| 30 | 71 | 38 | 33 |
| 31 | 67 | 36 | 31 |
| 32 | 82 | 36 | 46 |
| 33 | 76 | 39 | 37 |
| 34 | 89 | 50 | 39 |
| 35～39 | 496 | 259 | 237 |
| 35 | 96 | 52 | 44 |
| 36 | 98 | 51 | 47 |
| 37 | 87 | 47 | 40 |
| 38 | 106 | 49 | 57 |
| 39 | 109 | 60 | 49 |
| 40～44 | 518 | 263 | 255 |
| 40 | 97 | 54 | 43 |
| 41 | 101 | 44 | 57 |
| 42 | 114 | 59 | 55 |
| 43 | 100 | 57 | 43 |
| 44 | 106 | 49 | 57 |

| 年齢 | 男女計 | 男 | 女 |
|--------------|------------|------------|------------|
| 45～49 | 574 | 309 | 265 |
| 45 | 114 | 63 | 51 |
| 46 | 105 | 57 | 48 |
| 47 | 99 | 54 | 45 |
| 48 | 129 | 74 | 55 |
| 49 | 127 | 61 | 66 |
| 50～54 | 563 | 269 | 294 |
| 50 | 103 | 45 | 58 |
| 51 | 126 | 63 | 63 |
| 52 | 116 | 51 | 65 |
| 53 | 98 | 51 | 47 |
| 54 | 120 | 59 | 61 |
| 55～59 | 581 | 292 | 289 |
| 55 | 87 | 47 | 40 |
| 56 | 121 | 66 | 55 |
| 57 | 119 | 56 | 63 |
| 58 | 129 | 63 | 66 |
| 59 | 125 | 60 | 65 |
| 60～64 | 686 | 321 | 365 |
| 60 | 135 | 65 | 70 |
| 61 | 126 | 65 | 61 |
| 62 | 141 | 55 | 86 |
| 63 | 159 | 71 | 88 |
| 64 | 125 | 65 | 60 |
| 65～69 | 803 | 389 | 414 |
| 65 | 158 | 78 | 80 |
| 66 | 164 | 87 | 77 |
| 67 | 152 | 71 | 81 |
| 68 | 170 | 78 | 92 |
| 69 | 159 | 75 | 84 |
| 70～74 | 951 | 493 | 458 |
| 70 | 178 | 100 | 78 |
| 71 | 209 | 113 | 96 |
| 72 | 202 | 108 | 94 |
| 73 | 208 | 97 | 111 |
| 74 | 154 | 75 | 79 |
| 75～79 | 537 | 235 | 302 |
| 75 | 63 | 32 | 31 |
| 76 | 100 | 39 | 61 |
| 77 | 112 | 46 | 66 |
| 78 | 127 | 57 | 70 |
| 79 | 135 | 61 | 74 |
| 80～84 | 548 | 215 | 333 |
| 80 | 119 | 47 | 72 |
| 81 | 111 | 44 | 67 |
| 82 | 98 | 40 | 58 |
| 83 | 100 | 40 | 60 |
| 84 | 120 | 44 | 76 |
| 85～89 | 510 | 164 | 346 |
| 85 | 113 | 35 | 78 |
| 86 | 93 | 30 | 63 |
| 87 | 117 | 36 | 81 |
| 88 | 86 | 34 | 52 |
| 89 | 101 | 29 | 72 |
| 90～ | 420 | 111 | 309 |
| 年齢不詳 | 0 | 0 | 0 |
| 合計 | 9,801 | 4,709 | 5,092 |

表 2 2 市町別・年齢別・男女別人口

令和3年10月1日現在
越前町

| 年齢 | 男女計 | 男 | 女 |
|--------------|--------------|------------|------------|
| 0～4 | 587 | 302 | 285 |
| 0 | 112 | 58 | 54 |
| 1 | 107 | 57 | 50 |
| 2 | 120 | 58 | 62 |
| 3 | 131 | 68 | 63 |
| 4 | 117 | 61 | 56 |
| 5～9 | 739 | 381 | 358 |
| 5 | 130 | 66 | 64 |
| 6 | 160 | 90 | 70 |
| 7 | 133 | 66 | 67 |
| 8 | 159 | 80 | 79 |
| 9 | 157 | 79 | 78 |
| 10～14 | 942 | 464 | 478 |
| 10 | 175 | 95 | 80 |
| 11 | 190 | 90 | 100 |
| 12 | 179 | 88 | 91 |
| 13 | 202 | 98 | 104 |
| 14 | 196 | 93 | 103 |
| 15～19 | 962 | 490 | 472 |
| 15 | 192 | 99 | 93 |
| 16 | 189 | 101 | 88 |
| 17 | 185 | 89 | 96 |
| 18 | 220 | 113 | 107 |
| 19 | 176 | 88 | 88 |
| 20～24 | 636 | 333 | 303 |
| 20 | 129 | 57 | 72 |
| 21 | 129 | 69 | 60 |
| 22 | 108 | 52 | 56 |
| 23 | 125 | 74 | 51 |
| 24 | 145 | 81 | 64 |
| 25～29 | 713 | 394 | 319 |
| 25 | 129 | 70 | 59 |
| 26 | 146 | 81 | 65 |
| 27 | 161 | 85 | 76 |
| 28 | 153 | 90 | 63 |
| 29 | 124 | 68 | 56 |
| 30～34 | 770 | 417 | 353 |
| 30 | 146 | 82 | 64 |
| 31 | 156 | 88 | 68 |
| 32 | 159 | 85 | 74 |
| 33 | 146 | 71 | 75 |
| 34 | 163 | 91 | 72 |
| 35～39 | 938 | 498 | 440 |
| 35 | 161 | 75 | 86 |
| 36 | 162 | 90 | 72 |
| 37 | 192 | 100 | 92 |
| 38 | 206 | 120 | 86 |
| 39 | 217 | 113 | 104 |
| 40～44 | 1,108 | 557 | 551 |
| 40 | 208 | 104 | 104 |
| 41 | 225 | 109 | 116 |
| 42 | 228 | 117 | 111 |
| 43 | 235 | 125 | 110 |
| 44 | 212 | 102 | 110 |

| 年齢 | 男女計 | 男 | 女 |
|--------------|---------------|--------------|---------------|
| 45～49 | 1,282 | 666 | 616 |
| 45 | 238 | 131 | 107 |
| 46 | 212 | 99 | 113 |
| 47 | 273 | 135 | 138 |
| 48 | 282 | 148 | 134 |
| 49 | 277 | 153 | 124 |
| 50～54 | 1,302 | 649 | 653 |
| 50 | 265 | 128 | 137 |
| 51 | 268 | 142 | 126 |
| 52 | 241 | 113 | 128 |
| 53 | 278 | 143 | 135 |
| 54 | 250 | 123 | 127 |
| 55～59 | 1,257 | 597 | 660 |
| 55 | 191 | 93 | 98 |
| 56 | 289 | 140 | 149 |
| 57 | 275 | 127 | 148 |
| 58 | 243 | 118 | 125 |
| 59 | 259 | 119 | 140 |
| 60～64 | 1,328 | 666 | 662 |
| 60 | 265 | 144 | 121 |
| 61 | 282 | 152 | 130 |
| 62 | 271 | 122 | 149 |
| 63 | 277 | 125 | 152 |
| 64 | 233 | 123 | 110 |
| 65～69 | 1,659 | 803 | 856 |
| 65 | 298 | 132 | 166 |
| 66 | 342 | 171 | 171 |
| 67 | 289 | 138 | 151 |
| 68 | 346 | 172 | 174 |
| 69 | 384 | 190 | 194 |
| 70～74 | 1,906 | 987 | 919 |
| 70 | 360 | 191 | 169 |
| 71 | 403 | 205 | 198 |
| 72 | 383 | 201 | 182 |
| 73 | 401 | 213 | 188 |
| 74 | 359 | 177 | 182 |
| 75～79 | 1,113 | 487 | 626 |
| 75 | 168 | 78 | 90 |
| 76 | 175 | 79 | 96 |
| 77 | 262 | 110 | 152 |
| 78 | 260 | 123 | 137 |
| 79 | 248 | 97 | 151 |
| 80～84 | 968 | 396 | 572 |
| 80 | 223 | 96 | 127 |
| 81 | 213 | 96 | 117 |
| 82 | 163 | 65 | 98 |
| 83 | 201 | 81 | 120 |
| 84 | 168 | 58 | 110 |
| 85～89 | 857 | 296 | 561 |
| 85 | 216 | 81 | 135 |
| 86 | 177 | 67 | 110 |
| 87 | 154 | 42 | 112 |
| 88 | 157 | 55 | 102 |
| 89 | 153 | 51 | 102 |
| 90～ | 669 | 159 | 510 |
| 年齢不詳 | 19 | 15 | 4 |
| 合計 | 19,755 | 9,557 | 10,198 |

表 2 2 市町別・年齢別・男女別人口

令和3年10月1日現在
美浜町

| 年齢 | 男女計 | 男 | 女 |
|--------------|------------|------------|------------|
| 0～4 | 305 | 172 | 133 |
| 0 | 57 | 30 | 27 |
| 1 | 66 | 34 | 32 |
| 2 | 56 | 32 | 24 |
| 3 | 49 | 27 | 22 |
| 4 | 77 | 49 | 28 |
| 5～9 | 311 | 166 | 145 |
| 5 | 62 | 39 | 23 |
| 6 | 57 | 24 | 33 |
| 7 | 72 | 44 | 28 |
| 8 | 61 | 30 | 31 |
| 9 | 59 | 29 | 30 |
| 10～14 | 328 | 171 | 157 |
| 10 | 53 | 24 | 29 |
| 11 | 59 | 24 | 35 |
| 12 | 75 | 48 | 27 |
| 13 | 74 | 37 | 37 |
| 14 | 67 | 38 | 29 |
| 15～19 | 383 | 199 | 184 |
| 15 | 73 | 33 | 40 |
| 16 | 78 | 40 | 38 |
| 17 | 103 | 57 | 46 |
| 18 | 69 | 34 | 35 |
| 19 | 60 | 35 | 25 |
| 20～24 | 223 | 113 | 110 |
| 20 | 41 | 24 | 17 |
| 21 | 49 | 29 | 20 |
| 22 | 30 | 13 | 17 |
| 23 | 42 | 23 | 19 |
| 24 | 61 | 24 | 37 |
| 25～29 | 425 | 249 | 176 |
| 25 | 68 | 35 | 33 |
| 26 | 94 | 49 | 45 |
| 27 | 88 | 55 | 33 |
| 28 | 89 | 52 | 37 |
| 29 | 86 | 58 | 28 |
| 30～34 | 453 | 251 | 202 |
| 30 | 92 | 55 | 37 |
| 31 | 76 | 46 | 30 |
| 32 | 105 | 52 | 53 |
| 33 | 76 | 39 | 37 |
| 34 | 104 | 59 | 45 |
| 35～39 | 414 | 219 | 195 |
| 35 | 74 | 39 | 35 |
| 36 | 73 | 43 | 30 |
| 37 | 78 | 45 | 33 |
| 38 | 97 | 46 | 51 |
| 39 | 92 | 46 | 46 |
| 40～44 | 516 | 285 | 231 |
| 40 | 83 | 45 | 38 |
| 41 | 94 | 50 | 44 |
| 42 | 92 | 54 | 38 |
| 43 | 118 | 59 | 59 |
| 44 | 129 | 77 | 52 |

| 年齢 | 男女計 | 男 | 女 |
|--------------|--------------|--------------|--------------|
| 45～49 | 531 | 292 | 239 |
| 45 | 116 | 64 | 52 |
| 46 | 89 | 51 | 38 |
| 47 | 102 | 60 | 42 |
| 48 | 111 | 53 | 58 |
| 49 | 113 | 64 | 49 |
| 50～54 | 540 | 308 | 232 |
| 50 | 120 | 77 | 43 |
| 51 | 109 | 56 | 53 |
| 52 | 114 | 66 | 48 |
| 53 | 98 | 57 | 41 |
| 54 | 99 | 52 | 47 |
| 55～59 | 586 | 322 | 264 |
| 55 | 79 | 39 | 40 |
| 56 | 124 | 70 | 54 |
| 57 | 133 | 64 | 69 |
| 58 | 144 | 90 | 54 |
| 59 | 106 | 59 | 47 |
| 60～64 | 625 | 321 | 304 |
| 60 | 107 | 54 | 53 |
| 61 | 125 | 63 | 62 |
| 62 | 139 | 66 | 73 |
| 63 | 118 | 46 | 72 |
| 64 | 136 | 92 | 44 |
| 65～69 | 706 | 360 | 346 |
| 65 | 131 | 74 | 57 |
| 66 | 117 | 58 | 59 |
| 67 | 136 | 71 | 65 |
| 68 | 163 | 75 | 88 |
| 69 | 159 | 82 | 77 |
| 70～74 | 897 | 430 | 467 |
| 70 | 166 | 79 | 87 |
| 71 | 188 | 95 | 93 |
| 72 | 191 | 81 | 110 |
| 73 | 179 | 92 | 87 |
| 74 | 173 | 83 | 90 |
| 75～79 | 585 | 247 | 338 |
| 75 | 89 | 39 | 50 |
| 76 | 95 | 42 | 53 |
| 77 | 143 | 59 | 84 |
| 78 | 118 | 51 | 67 |
| 79 | 140 | 56 | 84 |
| 80～84 | 496 | 203 | 293 |
| 80 | 118 | 50 | 68 |
| 81 | 90 | 35 | 55 |
| 82 | 99 | 33 | 66 |
| 83 | 92 | 44 | 48 |
| 84 | 97 | 41 | 56 |
| 85～89 | 358 | 116 | 242 |
| 85 | 95 | 32 | 63 |
| 86 | 91 | 31 | 60 |
| 87 | 64 | 23 | 41 |
| 88 | 54 | 16 | 38 |
| 89 | 54 | 14 | 40 |
| 90～ | 244 | 53 | 191 |
| 年齢不詳 | 72 | 44 | 28 |
| 合計 | 8,998 | 4,521 | 4,477 |

表 2 2 市町別・年齢別・男女別人口

令和3年10月1日現在
高浜町

| 年齢 | 男女計 | 男 | 女 |
|--------------|------------|------------|------------|
| 0～4 | 376 | 191 | 185 |
| 0 | 70 | 34 | 36 |
| 1 | 69 | 36 | 33 |
| 2 | 68 | 27 | 41 |
| 3 | 96 | 55 | 41 |
| 4 | 73 | 39 | 34 |
| 5～9 | 386 | 209 | 177 |
| 5 | 78 | 39 | 39 |
| 6 | 79 | 42 | 37 |
| 7 | 64 | 34 | 30 |
| 8 | 87 | 54 | 33 |
| 9 | 78 | 40 | 38 |
| 10～14 | 422 | 208 | 214 |
| 10 | 77 | 41 | 36 |
| 11 | 78 | 36 | 42 |
| 12 | 97 | 51 | 46 |
| 13 | 79 | 42 | 37 |
| 14 | 91 | 38 | 53 |
| 15～19 | 446 | 239 | 207 |
| 15 | 94 | 49 | 45 |
| 16 | 87 | 47 | 40 |
| 17 | 90 | 42 | 48 |
| 18 | 110 | 63 | 47 |
| 19 | 65 | 38 | 27 |
| 20～24 | 295 | 195 | 100 |
| 20 | 60 | 28 | 32 |
| 21 | 54 | 37 | 17 |
| 22 | 50 | 35 | 15 |
| 23 | 57 | 44 | 13 |
| 24 | 74 | 51 | 23 |
| 25～29 | 435 | 274 | 161 |
| 25 | 77 | 40 | 37 |
| 26 | 69 | 46 | 23 |
| 27 | 98 | 65 | 33 |
| 28 | 92 | 60 | 32 |
| 29 | 99 | 63 | 36 |
| 30～34 | 459 | 265 | 194 |
| 30 | 86 | 53 | 33 |
| 31 | 103 | 66 | 37 |
| 32 | 95 | 59 | 36 |
| 33 | 76 | 39 | 37 |
| 34 | 99 | 48 | 51 |
| 35～39 | 523 | 288 | 235 |
| 35 | 119 | 60 | 59 |
| 36 | 97 | 56 | 41 |
| 37 | 110 | 61 | 49 |
| 38 | 99 | 64 | 35 |
| 39 | 98 | 47 | 51 |
| 40～44 | 579 | 311 | 268 |
| 40 | 102 | 52 | 50 |
| 41 | 103 | 61 | 42 |
| 42 | 103 | 55 | 48 |
| 43 | 117 | 65 | 52 |
| 44 | 154 | 78 | 76 |

| 年齢 | 男女計 | 男 | 女 |
|--------------|---------------|--------------|--------------|
| 45～49 | 799 | 438 | 361 |
| 45 | 145 | 81 | 64 |
| 46 | 155 | 83 | 72 |
| 47 | 191 | 105 | 86 |
| 48 | 167 | 96 | 71 |
| 49 | 141 | 73 | 68 |
| 50～54 | 643 | 340 | 303 |
| 50 | 129 | 68 | 61 |
| 51 | 124 | 64 | 60 |
| 52 | 124 | 70 | 54 |
| 53 | 133 | 68 | 65 |
| 54 | 133 | 70 | 63 |
| 55～59 | 651 | 358 | 293 |
| 55 | 116 | 56 | 60 |
| 56 | 132 | 73 | 59 |
| 57 | 119 | 59 | 60 |
| 58 | 143 | 84 | 59 |
| 59 | 141 | 86 | 55 |
| 60～64 | 616 | 325 | 291 |
| 60 | 104 | 53 | 51 |
| 61 | 128 | 73 | 55 |
| 62 | 133 | 60 | 73 |
| 63 | 123 | 64 | 59 |
| 64 | 128 | 75 | 53 |
| 65～69 | 701 | 375 | 326 |
| 65 | 125 | 73 | 52 |
| 66 | 133 | 69 | 64 |
| 67 | 153 | 78 | 75 |
| 68 | 140 | 75 | 65 |
| 69 | 150 | 80 | 70 |
| 70～74 | 881 | 430 | 451 |
| 70 | 136 | 59 | 77 |
| 71 | 189 | 96 | 93 |
| 72 | 191 | 93 | 98 |
| 73 | 192 | 86 | 106 |
| 74 | 173 | 96 | 77 |
| 75～79 | 548 | 249 | 299 |
| 75 | 67 | 32 | 35 |
| 76 | 92 | 34 | 58 |
| 77 | 130 | 60 | 70 |
| 78 | 137 | 66 | 71 |
| 79 | 122 | 57 | 65 |
| 80～84 | 456 | 194 | 262 |
| 80 | 110 | 46 | 64 |
| 81 | 106 | 47 | 59 |
| 82 | 72 | 32 | 40 |
| 83 | 83 | 32 | 51 |
| 84 | 85 | 37 | 48 |
| 85～89 | 384 | 150 | 234 |
| 85 | 91 | 33 | 58 |
| 86 | 73 | 33 | 40 |
| 87 | 59 | 19 | 40 |
| 88 | 86 | 38 | 48 |
| 89 | 75 | 27 | 48 |
| 90～ | 306 | 65 | 241 |
| 年齢不詳 | 269 | 244 | 25 |
| 合計 | 10,175 | 5,348 | 4,827 |

表 2 2 市町別・年齢別・男女別人口

令和3年10月1日現在
おい町

| 年齢 | 男女計 | 男 | 女 |
|--------------|------------|------------|------------|
| 0～4 | 320 | 148 | 172 |
| 0 | 65 | 32 | 33 |
| 1 | 62 | 27 | 35 |
| 2 | 63 | 31 | 32 |
| 3 | 71 | 31 | 40 |
| 4 | 59 | 27 | 32 |
| 5～9 | 359 | 183 | 176 |
| 5 | 72 | 38 | 34 |
| 6 | 60 | 29 | 31 |
| 7 | 71 | 31 | 40 |
| 8 | 76 | 38 | 38 |
| 9 | 80 | 47 | 33 |
| 10～14 | 396 | 200 | 196 |
| 10 | 90 | 39 | 51 |
| 11 | 87 | 45 | 42 |
| 12 | 74 | 40 | 34 |
| 13 | 68 | 33 | 35 |
| 14 | 77 | 43 | 34 |
| 15～19 | 341 | 163 | 178 |
| 15 | 78 | 38 | 40 |
| 16 | 70 | 37 | 33 |
| 17 | 76 | 39 | 37 |
| 18 | 61 | 22 | 39 |
| 19 | 56 | 27 | 29 |
| 20～24 | 219 | 132 | 87 |
| 20 | 39 | 19 | 20 |
| 21 | 44 | 25 | 19 |
| 22 | 46 | 37 | 9 |
| 23 | 33 | 19 | 14 |
| 24 | 57 | 32 | 25 |
| 25～29 | 361 | 225 | 136 |
| 25 | 70 | 42 | 28 |
| 26 | 70 | 49 | 21 |
| 27 | 67 | 42 | 25 |
| 28 | 75 | 44 | 31 |
| 29 | 79 | 48 | 31 |
| 30～34 | 378 | 222 | 156 |
| 30 | 72 | 43 | 29 |
| 31 | 63 | 40 | 23 |
| 32 | 77 | 47 | 30 |
| 33 | 75 | 47 | 28 |
| 34 | 91 | 45 | 46 |
| 35～39 | 391 | 184 | 207 |
| 35 | 71 | 33 | 38 |
| 36 | 77 | 32 | 45 |
| 37 | 84 | 36 | 48 |
| 38 | 93 | 52 | 41 |
| 39 | 66 | 31 | 35 |
| 40～44 | 429 | 224 | 205 |
| 40 | 77 | 41 | 36 |
| 41 | 89 | 44 | 45 |
| 42 | 85 | 44 | 41 |
| 43 | 94 | 49 | 45 |
| 44 | 84 | 46 | 38 |

| 年齢 | 男女計 | 男 | 女 |
|--------------|--------------|--------------|--------------|
| 45～49 | 518 | 288 | 230 |
| 45 | 109 | 65 | 44 |
| 46 | 93 | 44 | 49 |
| 47 | 123 | 64 | 59 |
| 48 | 87 | 56 | 31 |
| 49 | 106 | 59 | 47 |
| 50～54 | 504 | 266 | 238 |
| 50 | 92 | 51 | 41 |
| 51 | 106 | 58 | 48 |
| 52 | 110 | 55 | 55 |
| 53 | 92 | 50 | 42 |
| 54 | 104 | 52 | 52 |
| 55～59 | 506 | 288 | 218 |
| 55 | 62 | 31 | 31 |
| 56 | 109 | 61 | 48 |
| 57 | 82 | 48 | 34 |
| 58 | 127 | 76 | 51 |
| 59 | 126 | 72 | 54 |
| 60～64 | 581 | 316 | 265 |
| 60 | 120 | 67 | 53 |
| 61 | 97 | 51 | 46 |
| 62 | 121 | 66 | 55 |
| 63 | 138 | 70 | 68 |
| 64 | 105 | 62 | 43 |
| 65～69 | 570 | 298 | 272 |
| 65 | 99 | 52 | 47 |
| 66 | 127 | 61 | 66 |
| 67 | 94 | 44 | 50 |
| 68 | 121 | 71 | 50 |
| 69 | 129 | 70 | 59 |
| 70～74 | 639 | 313 | 326 |
| 70 | 117 | 62 | 55 |
| 71 | 143 | 68 | 75 |
| 72 | 125 | 57 | 68 |
| 73 | 134 | 72 | 62 |
| 74 | 120 | 54 | 66 |
| 75～79 | 414 | 187 | 227 |
| 75 | 62 | 25 | 37 |
| 76 | 71 | 35 | 36 |
| 77 | 93 | 38 | 55 |
| 78 | 90 | 40 | 50 |
| 79 | 98 | 49 | 49 |
| 80～84 | 366 | 137 | 229 |
| 80 | 80 | 29 | 51 |
| 81 | 65 | 22 | 43 |
| 82 | 74 | 28 | 46 |
| 83 | 73 | 30 | 43 |
| 84 | 74 | 28 | 46 |
| 85～89 | 319 | 93 | 226 |
| 85 | 64 | 17 | 47 |
| 86 | 70 | 29 | 41 |
| 87 | 71 | 20 | 51 |
| 88 | 59 | 14 | 45 |
| 89 | 55 | 13 | 42 |
| 90～ | 240 | 61 | 179 |
| 年齢不詳 | 33 | 28 | 5 |
| 合計 | 7,884 | 3,956 | 3,928 |

表 2 2 市町別・年齢別・男女別人口

令和3年10月1日現在
若狭町

| 年齢 | 男女計 | 男 | 女 |
|--------------|------------|------------|------------|
| 0～4 | 475 | 242 | 233 |
| 0 | 93 | 51 | 42 |
| 1 | 88 | 42 | 46 |
| 2 | 84 | 37 | 47 |
| 3 | 104 | 57 | 47 |
| 4 | 106 | 55 | 51 |
| 5～9 | 551 | 289 | 262 |
| 5 | 94 | 51 | 43 |
| 6 | 109 | 59 | 50 |
| 7 | 107 | 53 | 54 |
| 8 | 114 | 59 | 55 |
| 9 | 127 | 67 | 60 |
| 10～14 | 676 | 326 | 350 |
| 10 | 124 | 54 | 70 |
| 11 | 137 | 70 | 67 |
| 12 | 148 | 74 | 74 |
| 13 | 134 | 65 | 69 |
| 14 | 133 | 63 | 70 |
| 15～19 | 615 | 281 | 334 |
| 15 | 129 | 59 | 70 |
| 16 | 133 | 54 | 79 |
| 17 | 126 | 51 | 75 |
| 18 | 130 | 74 | 56 |
| 19 | 97 | 43 | 54 |
| 20～24 | 310 | 175 | 135 |
| 20 | 59 | 33 | 26 |
| 21 | 49 | 27 | 22 |
| 22 | 54 | 32 | 22 |
| 23 | 72 | 38 | 34 |
| 24 | 76 | 45 | 31 |
| 25～29 | 461 | 262 | 199 |
| 25 | 75 | 57 | 18 |
| 26 | 105 | 62 | 43 |
| 27 | 89 | 43 | 46 |
| 28 | 107 | 50 | 57 |
| 29 | 85 | 50 | 35 |
| 30～34 | 551 | 298 | 253 |
| 30 | 115 | 62 | 53 |
| 31 | 102 | 50 | 52 |
| 32 | 109 | 63 | 46 |
| 33 | 107 | 58 | 49 |
| 34 | 118 | 65 | 53 |
| 35～39 | 569 | 288 | 281 |
| 35 | 124 | 65 | 59 |
| 36 | 105 | 54 | 51 |
| 37 | 115 | 61 | 54 |
| 38 | 107 | 60 | 47 |
| 39 | 118 | 48 | 70 |
| 40～44 | 765 | 398 | 367 |
| 40 | 131 | 67 | 64 |
| 41 | 165 | 87 | 78 |
| 42 | 157 | 86 | 71 |
| 43 | 148 | 74 | 74 |
| 44 | 164 | 84 | 80 |

| 年齢 | 男女計 | 男 | 女 |
|--------------|---------------|--------------|--------------|
| 45～49 | 898 | 433 | 465 |
| 45 | 184 | 92 | 92 |
| 46 | 174 | 67 | 107 |
| 47 | 153 | 76 | 77 |
| 48 | 196 | 101 | 95 |
| 49 | 191 | 97 | 94 |
| 50～54 | 876 | 424 | 452 |
| 50 | 176 | 99 | 77 |
| 51 | 159 | 79 | 80 |
| 52 | 174 | 83 | 91 |
| 53 | 187 | 88 | 99 |
| 54 | 180 | 75 | 105 |
| 55～59 | 892 | 467 | 425 |
| 55 | 138 | 67 | 71 |
| 56 | 177 | 87 | 90 |
| 57 | 189 | 95 | 94 |
| 58 | 200 | 108 | 92 |
| 59 | 188 | 110 | 78 |
| 60～64 | 994 | 493 | 501 |
| 60 | 185 | 89 | 96 |
| 61 | 207 | 102 | 105 |
| 62 | 220 | 119 | 101 |
| 63 | 194 | 83 | 111 |
| 64 | 188 | 100 | 88 |
| 65～69 | 1,045 | 534 | 511 |
| 65 | 187 | 108 | 79 |
| 66 | 193 | 101 | 92 |
| 67 | 225 | 113 | 112 |
| 68 | 211 | 99 | 112 |
| 69 | 229 | 113 | 116 |
| 70～74 | 1,224 | 601 | 623 |
| 70 | 226 | 117 | 109 |
| 71 | 239 | 127 | 112 |
| 72 | 277 | 131 | 146 |
| 73 | 266 | 124 | 142 |
| 74 | 216 | 102 | 114 |
| 75～79 | 827 | 366 | 461 |
| 75 | 123 | 57 | 66 |
| 76 | 152 | 69 | 83 |
| 77 | 182 | 81 | 101 |
| 78 | 178 | 77 | 101 |
| 79 | 192 | 82 | 110 |
| 80～84 | 758 | 326 | 432 |
| 80 | 190 | 82 | 108 |
| 81 | 132 | 53 | 79 |
| 82 | 130 | 54 | 76 |
| 83 | 150 | 62 | 88 |
| 84 | 156 | 75 | 81 |
| 85～89 | 684 | 233 | 451 |
| 85 | 151 | 57 | 94 |
| 86 | 146 | 48 | 98 |
| 87 | 129 | 41 | 88 |
| 88 | 134 | 50 | 84 |
| 89 | 124 | 37 | 87 |
| 90～ | 499 | 124 | 375 |
| 年齢不詳 | 44 | 29 | 15 |
| 合計 | 13,714 | 6,589 | 7,125 |

利 用 者 の た め に

I 調査の目的等

この調査は、福井県における人口移動および世帯の実態を明らかにすることを目的とし、国勢調査の結果を基に令和2年10月から令和3年9月までの動きについて令和3年10月1日現在でまとめたものである。

II 用語の解説

1 出生数、死亡数、転入者数、転出者数

日本人、外国人ともに市町からの「人口統計調査報告」で把握した、各月ごとの住民基本台帳の変更数である。

2 自然増減……………「期間中の出生数」－「期間中の死亡数」

3 社会増減……………「期間中の県外からの転入者数」－「期間中の県外への転出者数」

ただし、市町の場合、「期間中の市町外転入者数」－「期間中の市町外転出者数」を用いる。

$$4 \text{ 人口増減率} = \frac{\text{人 口 増 減 数}}{\text{令和2年10月1日現在人口}} \times 100$$

$$5 \text{ 自然増減率} = \frac{\text{自 然 増 減 数}}{\text{令和2年10月1日現在人口}} \times 100$$

$$6 \text{ 出 生 率} = \frac{\text{出 生 数}}{\text{令和2年10月1日現在人口}} \times 100$$

$$7 \text{ 死 亡 率} = \frac{\text{死 亡 数}}{\text{令和2年10月1日現在人口}} \times 100$$

$$8 \text{ 社会増減率} = \frac{\text{社 会 増 減 数}}{\text{令和2年10月1日現在人口}} \times 100$$

$$9 \text{ 転入率} = \frac{\text{県内と県外の転入計}}{\text{令和2年10月1日現在人口}} \times 100$$

(市町別指標)

$$10 \text{ 転出率} = \frac{\text{県内と県外の転出計}}{\text{令和2年10月1日現在人口}} \times 100$$

(市町別指標)

$$11 \text{ 老年化指数} = \frac{\text{65歳以上人口}}{\text{0~14歳人口}} \times 100$$

注意

- 1 本文および図表中の数値は、表章単位未満で四捨五入している。本文および図表中の値は、表章単位未満を含んだ数値から算出している。
- 2 市町では、住民基本台帳に基づく人口を人口として公表している場合が多く、国勢調査を基本にその後の増減で集計している県の推計人口とは異なっている。
- 3 県が公表している推計人口の出生、死亡数は、毎月1日から月末までの市町への届出日を基に、10月1日を基準日として1年間の動きを調査しているが、厚生労働省の「人口動態調査」は、各年の1月1日から12月31日までに出生、死亡した実数である。

あらかじめ、
幸せだったらいいな。

幸せ度
いちばん
福井県

福井県の推計人口

— 令和3年10月1日現在 —

令和4年（2022年）2月発行

編集・発行 福井県
地域戦略部統計情報課
人口統計グループ

〒910-8580

福井市大手3丁目17番1号

電話 0776-20-0273（直通）

0776-21-1111（代表）

内線 2378

福井県統計情報課ホームページ

福井県の推計人口

検索