

目 次

利用者のために

I	調査の根拠	(1)
II	用語の解説	(2)

結果の概要

1	県総人口	1
2	年齢・男女別人口	4
	(1) 年齢5歳階級別人口	4
	(2) 年齢階級(3区分)別人口	5
3	世帯数	6
4	市町村人口	7
	(1) 人口	7
	(2) 人口密度	7
	(3) 人口増加	7
	(4) 自然増加	8
	(5) 社会増加	8
	(6) 年齢階級(3区分)別人口	9

統計表

表	1	市町村別人口および世帯数	11
表	2	人口の推移	12
表	3	自然動態の推移	13
表	4	社会動態の推移	14
表	5	市町村別自然動態・社会動態	15
表	6	市町村別人口の推移と対前年比較	18
表	7	市町村別出生数と対前年比較	20
表	8	市町村別死亡数と対前年比較	22
表	9	市町村別県内転入者数と対前年比較	24
表	10	市町村別県内転出者数と対前年比較	26
表	11	市町村別県外転入者数と対前年比較	28
表	12	市町村別県外転出者数と対前年比較	30
表	13	市町村別総世帯数の推移	32
表	14	市町村別県内移動者数	33
表	15	市町村別・従前の住所地(都道府県)別県外転入者数	36
表	16	市町村別・転出先の住所地(都道府県)別県外転出者数	38
表	17	年齢別・従前の住所地(都道府県)別県外転入者数	40
表	18	年齢別・転出先の住所地(都道府県)別県外転出者数	42
表	19	市町村別各種指標	44

市町村別・年齢・男女別人口

表	20	市町村別・年齢階級(3区分)別人口	49
表	21	市町村別・年齢(5歳階級)別人口	50
表	22	市町村別・年齢別・男女別人口	53

利用者のために

I 調査の根拠

この調査の根拠は次のとおりである。

福井県人口統計調査要綱

(趣旨)

第1条 この要綱は、福井県統計調査条例（昭和25年福井県条例第28号）第2条第2項の規定に基づき、福井県人口統計調査（以下「調査」という。）の実施に関し必要な事項を定めるものとする。

(調査の目的)

第2条 調査は、福井県における毎月の人口移動および世帯の実態を明らかにし、各種行政施策に必要な基礎資料を得ることを目的とする。

(調査の対象)

第3条 調査は、次に掲げる者について行う。

- (1) 住民基本台帳法（昭和42年法律第81号）の規定に基づき、住民票に記載されまたは住民票を削除された者。
- (2) 外国人登録法（昭和27年法律第125号）の規定に基づき、外国人登録原票に登録され、または外国人登録原票を閉鎖された者。

(調査事項)

第4条 調査は、次に掲げる事項について行う。

- (1) 出生者
- (2) 死亡者
- (3) 転入者
- (4) 転出者
- (5) 世帯数

(調査の期間)

第5条 調査は、毎月1日から末日までの1か月間について行う。

(調査の方法)

第6条 調査は、市町村長が住民票および外国人登録原票により第4条の調査事項について報告書を作成することにより行う。

(提出期限)

第7条 市町村長は、前条の報告書を翌月15日までに知事に提出するものとする。

(結果の公表)

第8条 知事は、市町村長から提出された報告書を審査集計し、その結果を公表するものとする。

(その他)

第9条 この要綱に定めるもののほか、この調査の実施に関し必要な事項は、別に定める。

附 則

- 1 この要綱は、平成7年10月1日から施行する。
- 2 福井県住民基本台帳人口移動調査要綱（昭和43年福井県告示第287号）は、廃止する。

II 用語の解説

1 出生数、死亡数、転入者数、転出者数

日本人、外国人ともに市町村からの「人口統計調査報告」で把握した、各月ごとの住民基本台帳および外国人登録原票の変更数である。

2 自然増加……………「期間中の出生数」－「期間中の死亡数」

3 社会増加……………「期間中の県外からの転入者数」－「期間中の県外への転出者数」

ただし、市町村人口の場合は、「期間中の市町村外転入者数」－「期間中の市町村外転出者数」を用いる。

$$4 \text{ 人口増加率} = \frac{\text{人口増加数}}{\text{平成10年10月1日人口}} \times 100$$

$$5 \text{ 自然増加率} = \frac{\text{自然増加数}}{\text{平成10年10月1日人口}} \times 100$$

$$6 \text{ 出生率} = \frac{\text{出生数}}{\text{平成10年10月1日人口}} \times 100$$

$$7 \text{ 死亡率} = \frac{\text{死亡数}}{\text{平成10年10月1日人口}} \times 100$$

$$8 \text{ 社会増加率} = \frac{\text{社会増加数}}{\text{平成10年10月1日人口}} \times 100$$

$$9 \text{ 転入率} = \frac{\text{県内と県外の転入計}}{\text{平成10年10月1日人口}} \times 100$$

(各市町村別指標)

$$10 \text{ 転出率} = \frac{\text{県内と県外の転出計}}{\text{平成10年10月1日人口}} \times 100$$

(各市町村別指標)

$$11 \text{ 老年化指数} = \frac{\text{65歳以上人口}}{\text{0～14歳人口}} \times 100$$

12 常住人口

国勢調査で調査する人口のことで、住民票等の有無に関係なく、ふだん住んでいる場所で調査した人の数である。(原則的には3か月以上住んでいるか、調査日以後そこに住む予定の人をいう。)

参考

- 1 市町村では、住民基本台帳と外国人登録原票の合計を人口として公表している場合が多いので、国勢調査を基本にその後の増減で集計している県の推計人口とは異なっている。
- 2 県が公表している推計人口の出生、死亡数は、毎月1日から月末までの市町村への届出日を基に、10月1日を基準日として1年間の動きを調査しているが、厚生省の人口動態調査は、各年の1月1日から12月31日までに生まれたり死亡した実数である。

結 果 の 概 要

1. 県 総 人 口

平成11年10月1日の総人口は 831,222人

福井県の総人口は平成11年10月1日現在で831,222人となり、この1年間に793人増加した。

人口増加率をみると、昭和50年代は0.5%前後の横ばい状態で推移したが、昭和61年以後は平成2年と平成7年の減少を除き、0.1~0.3%と低増加率が続き、本年も0.1%の増加率となっている。

自然増加の状態をみると、出生児数は終戦直後の昭和22年の25,287人をピークに減少し、ひのえうまの年に当たる昭和41年(9,062人)に急激に落ち込んだ。昭和40年代の後半には第2次ベビーブームを迎え、昭和48年には13,472人に達したが、その後は減少を続け、平成5年には8,305人まで減少した。平成6年には8,639人となり、5年ぶりに前年より増加したが、その後は再び減少を続けており、平成11年の出生児数も前年より19人少ない8,226人となった。一方、平成11年の死亡者数は7,091人で、前年より265人増加したため、1年間の自然増加数は1,135人となり、前年より284人減少した。

社会増加の状態をみると、県外からの転入者数は16,246人、県外への転出者数は16,588人となり、この1年間に342人減少し、最近4年間は、わずかだが転出超過となっている。

人口密度をみると、1平方キロ当たり198人である。全国総人口は1億2,672万人(全国推計人口平成11年10月1日現在概算値)で、福井県人口の占める割合は0.66%である。

図1 総人口の推移



図2 自然増加数・社会増加数



表 1 人口の推移

※ 印は国勢調査年 単位：人 %

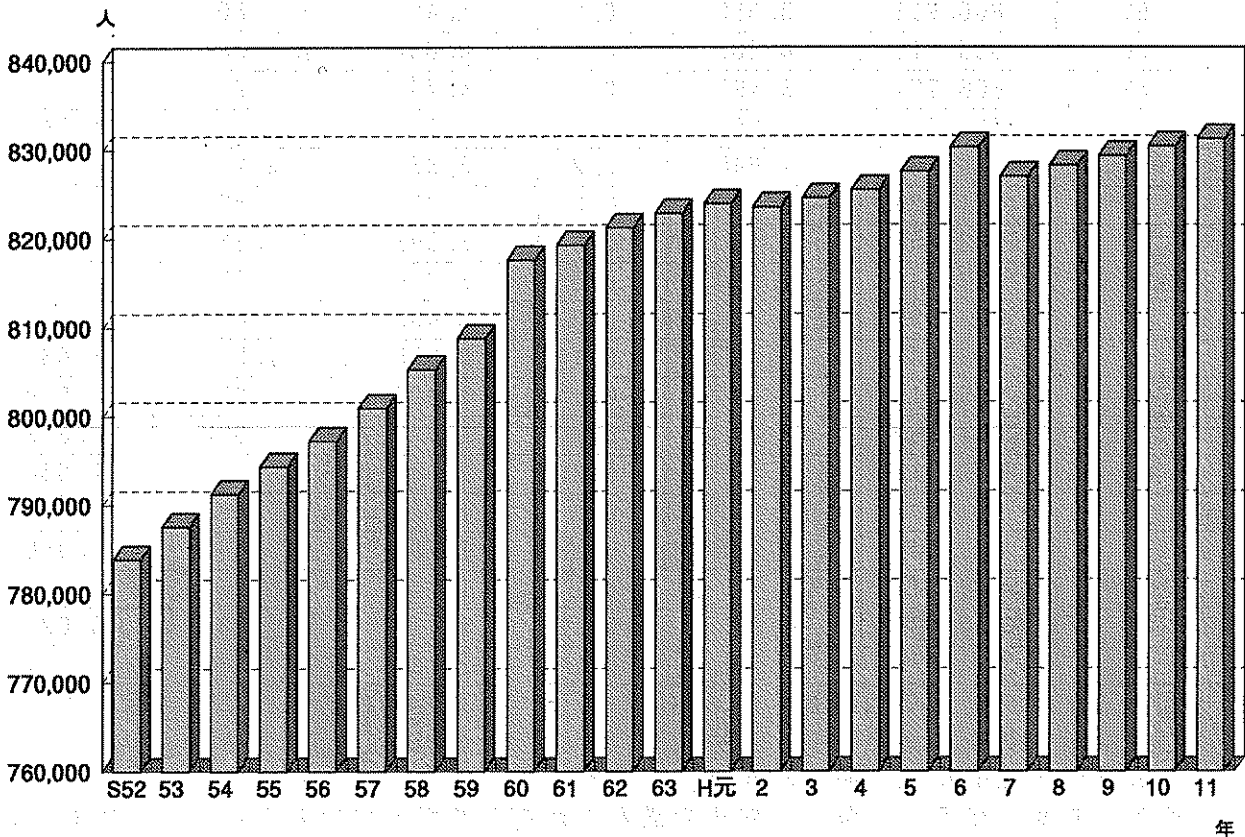
区分	総人口	人口増加数	増加率	自然増加数	社会増加数	外国人数
昭和52年	783,901	4,021	0.5	5,989	△ 1,978	
53	787,589	3,688	0.5	5,724	△ 1,986	
54	791,288	3,699	0.5	5,427	△ 1,759	
※ 55	794,354	3,066	0.4	5,179	△ 1,244	4,780
56	797,231	2,877	0.4	4,309	△ 2,432	
57	800,911	3,680	0.5	4,487	△ 807	
58	805,277	4,366	0.5	4,654	△ 288	
59	808,774	3,497	0.4	4,491	△ 994	
※ 60	817,633	8,859	1.1	4,749	△ 910	4,948
61	819,281	1,648	0.2	3,863	△ 2,215	
62	821,521	2,240	0.3	4,066	△ 1,826	
63	822,856	1,335	0.2	3,093	△ 1,758	
平成元年	823,943	1,087	0.1	3,044	△ 1,957	
※ 2	823,585	△ 358	0.0	2,430	△ 1,453	5,257
3	824,581	996	0.1	2,355	△ 1,359	5,888
4	825,515	934	0.1	2,028	△ 1,094	6,588
5	827,560	2,045	0.2	1,673	372	7,379
6	830,317	2,757	0.3	2,086	671	7,848
※ 7	826,996	△ 3,321	△ 0.4	1,732	681	7,593
8	828,249	1,253	0.2	1,733	△ 480	7,886
9	829,344	1,095	0.1	1,346	△ 251	8,548
10	830,429	1,085	0.1	1,419	△ 334	9,091
11	831,222	793	0.1	1,135	△ 342	9,681

(注) ・国勢調査年の総人口は調査時の常住人口であり、前年の推計人口に自然増加数および社会増加数を加えた数値とは一致しない。
 ・平成元年の数値には、昭和63年10月～昭和64年1月分の数値を含む。
 ・昭和56年までは県内の転入・転出者数をそれぞれ集計しているため、その差を人口増加数に加減している。昭和57年以降は県内の転入・転出者数は同数で扱っている。

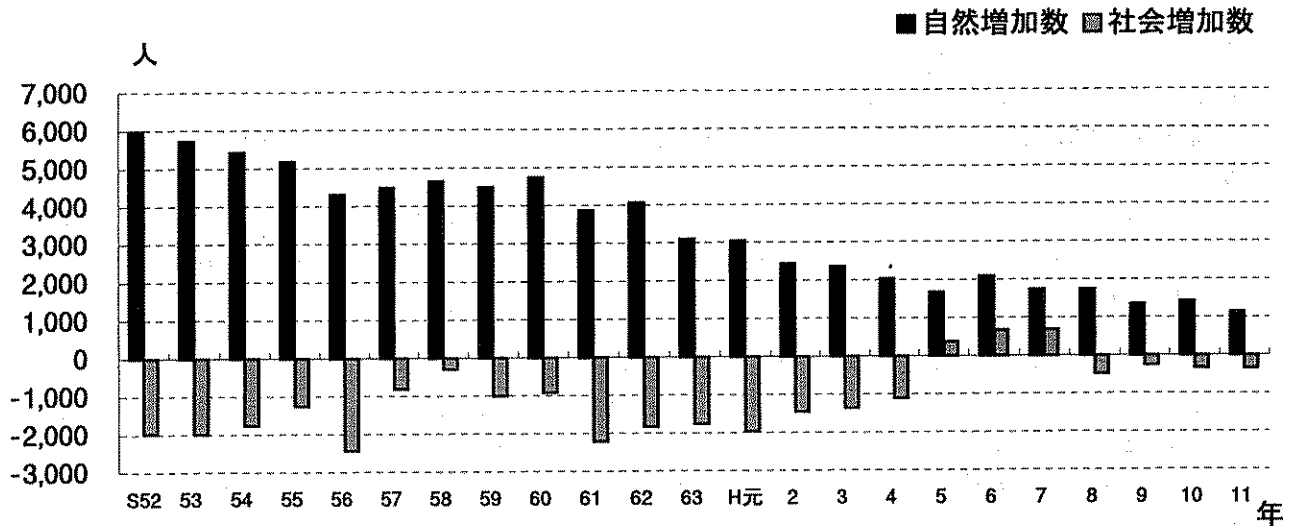
図3 人口増加率・自然増加率・社会増加率



図4 月別社会増加数



表 2 月別人口の推移

単位：人

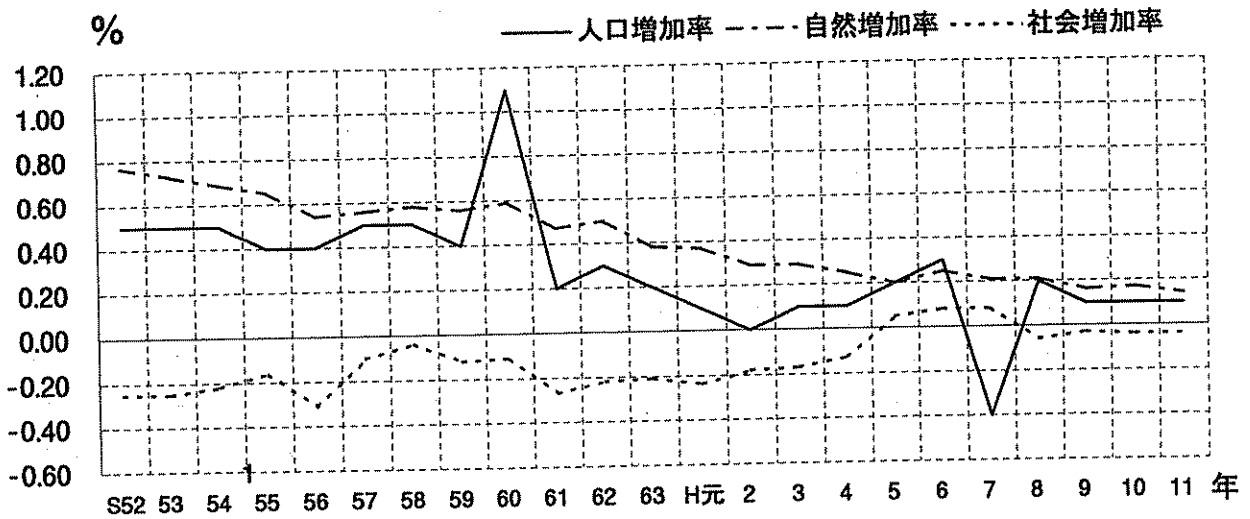
区分	対前月 増減数	出生数	死亡数	県外 転入者数	県外 転出者数	県内 移動者数
平成10年10月	148	686	552	1,149	1,135	1,070
11	143	663	573	955	902	999
12	143	693	619	979	910	854
平成11年1月	△ 81	684	823	931	873	792
2	△ 41	649	696	957	951	772
3	△ 1,557	733	653	2,681	4,318	2,018
4	792	671	590	2,666	1,955	1,442
5	355	654	550	1,260	1,009	830
6	89	675	515	1,018	1,089	833
7	371	670	485	1,260	1,074	920
8	286	783	519	1,295	1,273	729
9	145	665	516	1,095	1,099	762
合計	793	8,226	7,091	16,246	16,588	12,021

2. 年齢・男女別人口

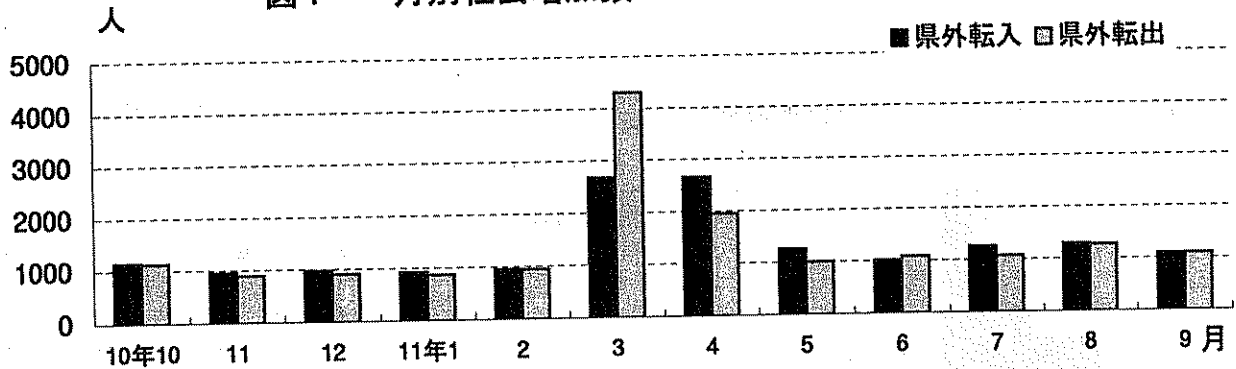
(1) 年齢5歳階級別人口

ひょうたん型の人口ピラミッド

福井県の人口ピラミッドをみると、昭和22年～24年の第1次ベビーブーム（49～51歳）までは若い年齢ほど人口が多い「富士山型」をしていたが、その後出生数が減少したため「つぼ型」に変化した。

しかし、昭和46～49年の第2次ベビーブーム（25～28歳）を終え出生数が再び減少しているため、「ひょうたん型」となっている。

人口を男女別にみると、男子が403,734人、女子が427,488人で、女子が男子より23,754人多く、人口性比（女子100人に対する男子の数）では30歳未満および40歳から54歳までの各年齢層では100を上回っているが、それ以外の年齢層では100を下回っている。

生まれた年代別にみると、明治生まれの人口は11,636人（1.4%）、大正生まれは75,165人（9.0%）、昭和生まれは650,626人（78.3%）、平成生まれは93,712人（11.3%）となっており、昭和・平成生まれがおおよそ90%を占めている。

図 5 男女別 年齢5歳階級別人口



表 3 男女別 年齢5歳階級別人口

単位：人

区分	男	女	性比
0~4	21,394	20,267	105.6
5~9	21,957	20,799	105.6
10~14	24,765	23,476	105.5
15~19	26,379	25,264	104.4
20~24	25,521	23,208	110.0
25~29	27,744	26,822	103.4
30~34	24,863	25,023	99.4
35~39	25,091	25,328	99.1
40~44	26,405	26,256	100.6
45~49	30,975	30,371	102.0
50~54	30,985	30,213	102.6
55~59	26,770	27,769	96.4
60~64	22,725	25,473	89.2
65~69	23,664	26,698	88.6
70~74	20,662	24,833	83.2
75~79	11,724	19,693	59.5
80~84	6,978	13,315	52.4
85以上	5,074	12,655	40.1
計	403,734	427,488	94.4

(注) 年齢不詳 男58名、女25名を計に含む。

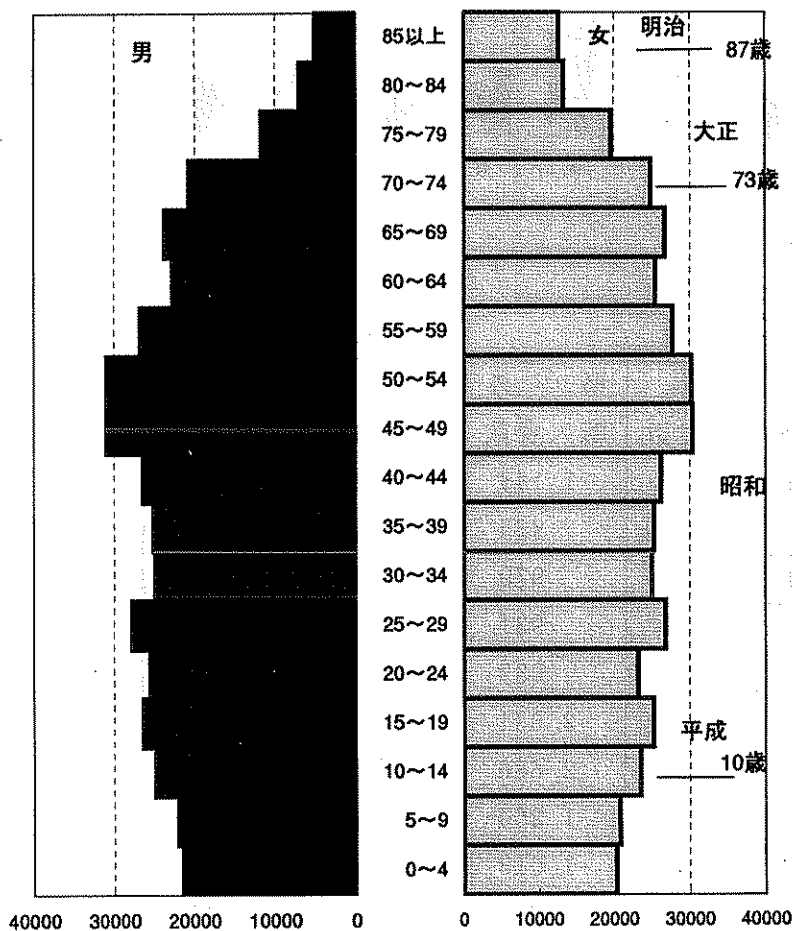
(2) 年齢階級（3区分）別人口

拡大を続ける老年人口の割合

総人口を年齢3区分別にみると、0～14歳の年少人口の割合は16.0%、15～64歳の生産年齢人口の割合は64.1%で、前年に比べて年少人口は0.3ポイント、生産年齢人口は0.2ポイントの減少となり、65歳以上の老年人口の割合は19.9%で、前年に比べて0.5ポイントの増加となった。

人口の高齢化の程度を示す指数である老年化指数（年少人口に対する老年人口の比率）をみると、昭和30年代までの指数は20台で推移していたが、平成6年に年少人口と老年人口がほぼ同数の99.0まで上昇した。その翌年の平成7年には104.4となり、老年人口が初めて年少人口を上回った。平成11年には124.6とさらに上昇しており、高齢化が急速に進行していることを示している。

図6 年齢構成別人口の推移



表 4 年齢構成別人口の推移

単位：人 %

区分	年齢構成別人口			構成割合			老年化指数
	0～14歳	15～64歳	65歳以上	0～14歳	15～64歳	65歳以上	
平成元年	160,475	546,134	117,334	19.5	66.3	14.2	73.1
2	155,998	545,297	121,940	19.0	66.2	14.8	78.2
3	152,112	545,414	127,055	18.5	66.1	15.4	83.5
4	148,626	545,024	131,865	18.0	66.0	16.0	88.7
5	145,617	545,144	136,799	17.6	65.9	16.5	94.0
6	143,479	544,816	142,022	17.3	65.6	17.1	99.0
7	140,593	539,592	146,728	17.0	65.2	17.7	104.4
8	138,624	537,615	151,927	16.7	64.9	18.3	109.6
9	136,966	535,779	156,516	16.5	64.6	18.9	114.3
10	134,951	534,162	161,233	16.3	64.3	19.4	119.5
11	132,658	533,185	165,296	16.0	64.1	19.9	124.6

(注) 平成8年以降については、年齢不詳を年齢構成別人口に含めていないため、合計して100%にはならない。

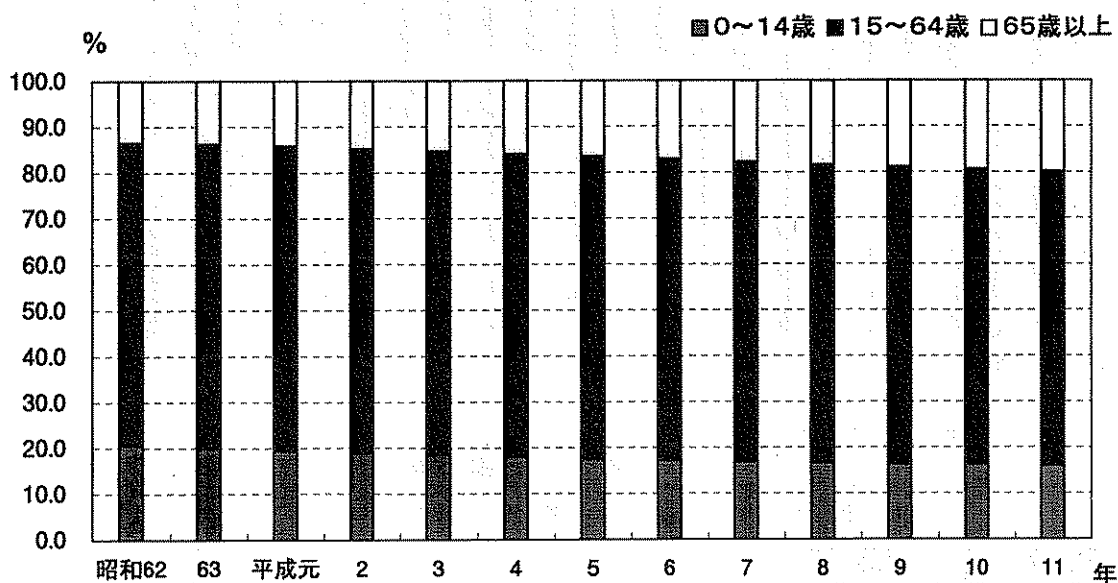
3. 世帯数

総世帯数は 259,040世帯

総世帯数は 259,040世帯となった。世帯数は年々増加しており、近年は人口の増加数より世帯の増加数が多くなっている。

1世帯当たり人員をみると、平成11年は3.21人で、わずかではあるが年々減少しており、核家族化が進んでいる。

図7 世帯数の推移



表 5 世帯の推移

※ 印は国勢調査年

単位：人 %

区分	世帯数	増加数	増加率	1世帯当たり人員
昭和52年	203,828	1,935	1.0	3.85
53	205,602	1,774	0.9	3.83
54	209,515	3,913	1.9	3.78
※ 55	212,744	3,229	1.5	3.73
56	214,558	1,814	0.9	3.72
57	217,200	2,642	1.2	3.69
58	219,294	2,094	1.0	3.67
59	221,146	1,852	0.8	3.66
※ 60	224,295	3,149	1.4	3.64
61	226,695	2,400	1.1	3.61
62	229,037	2,342	1.0	3.59
63	230,665	1,628	0.7	3.57
平成元年	232,532	1,867	0.8	3.54
※ 2	234,192	1,660	0.7	3.52
3	236,662	2,470	1.1	3.48
4	238,960	2,298	1.0	3.45
5	241,865	2,905	1.2	3.42
6	244,821	2,956	1.2	3.39
※ 7	246,911	2,090	0.9	3.35
8	249,750	2,839	1.1	3.32
9	252,714	2,964	1.2	3.28
10	255,684	2,970	1.2	3.25
11	259,040	3,356	1.3	3.21

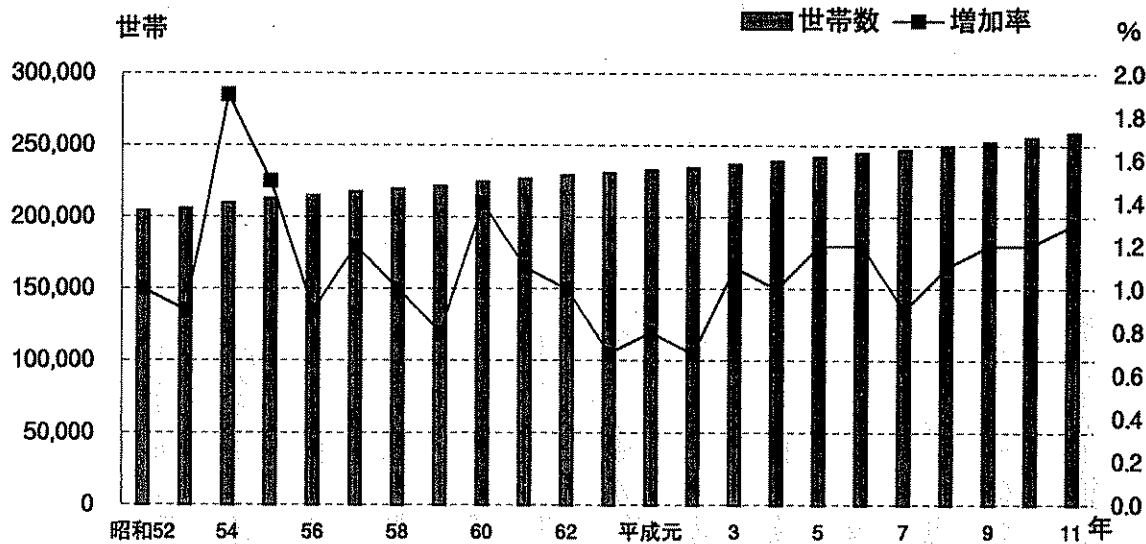
4. 市町村人口

(1) 人口 …………… 福井市の人口は県総人口の3割を占める。

市町村人口は、福井市の254,451人が最も多く、県全体の30.6%を占め、ついで武生市の72,578人、敦賀市の68,574人、鯖江市の64,433人と続いており、郡部では丸岡町の31,444人が最も多く、ついで三国町の23,741人、春江町の22,717人と続いている。

市部、郡部の人口の構成比は、それぞれ67.5%、32.5%で、近年はほぼ同率で推移している。

図8 市町村の人口

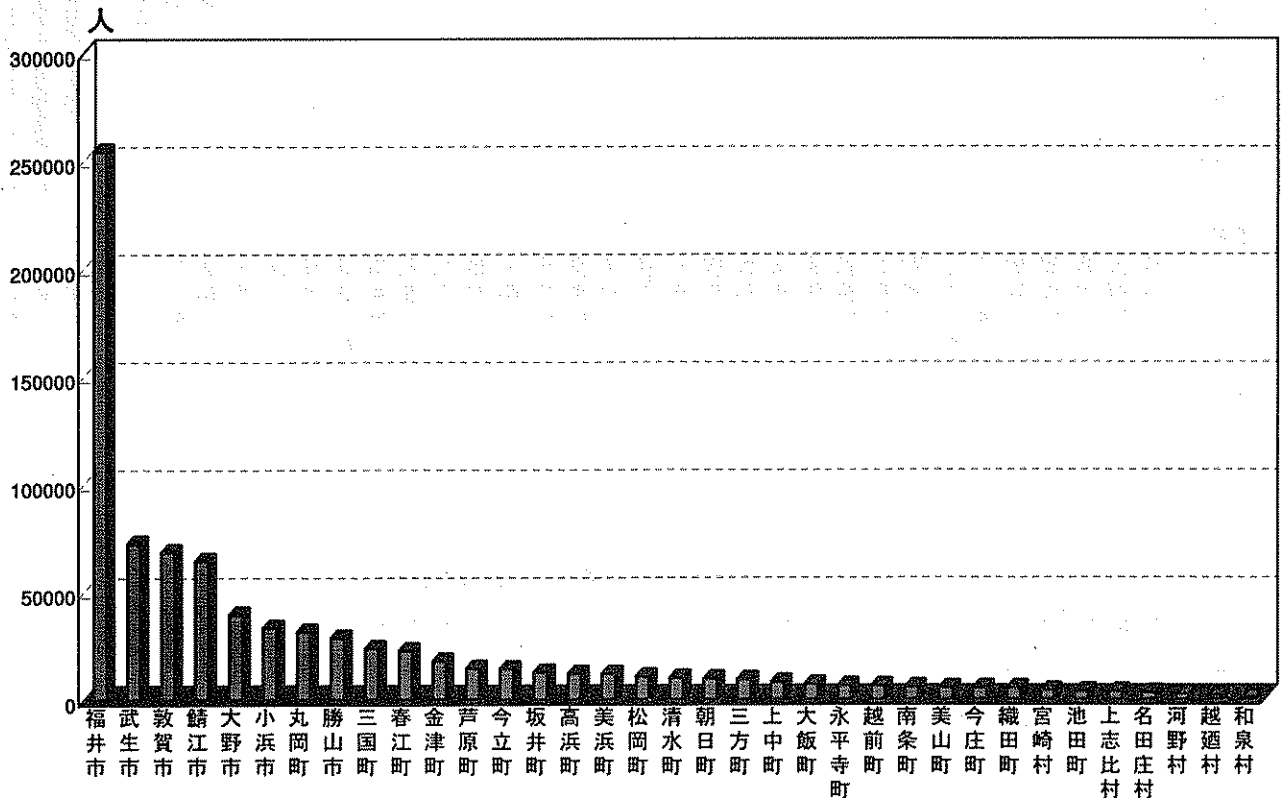

(2) 人口密度 …………… 人口密度が最も高い春江町

1平方キロメートル当たりの人口密度は、春江町が930人で最も高く、ついで鯖江市の760人、福井市の747人となっている。最も低いのは和泉村の2人、ついで池田町の19人、名田庄村の21人となっている。

(3) 人口増加 …………… 人口増加率の最高は清水町

35市町村のうち、前年と比べて増加したのは15市町村、減少したのは20市町村となっている。

各市町村別の人口増加率は、清水町(1.72%)が最も高く、ついで丸岡町(1.36%)坂井町(1.09%)となっている。

図9 対前年人口増加率

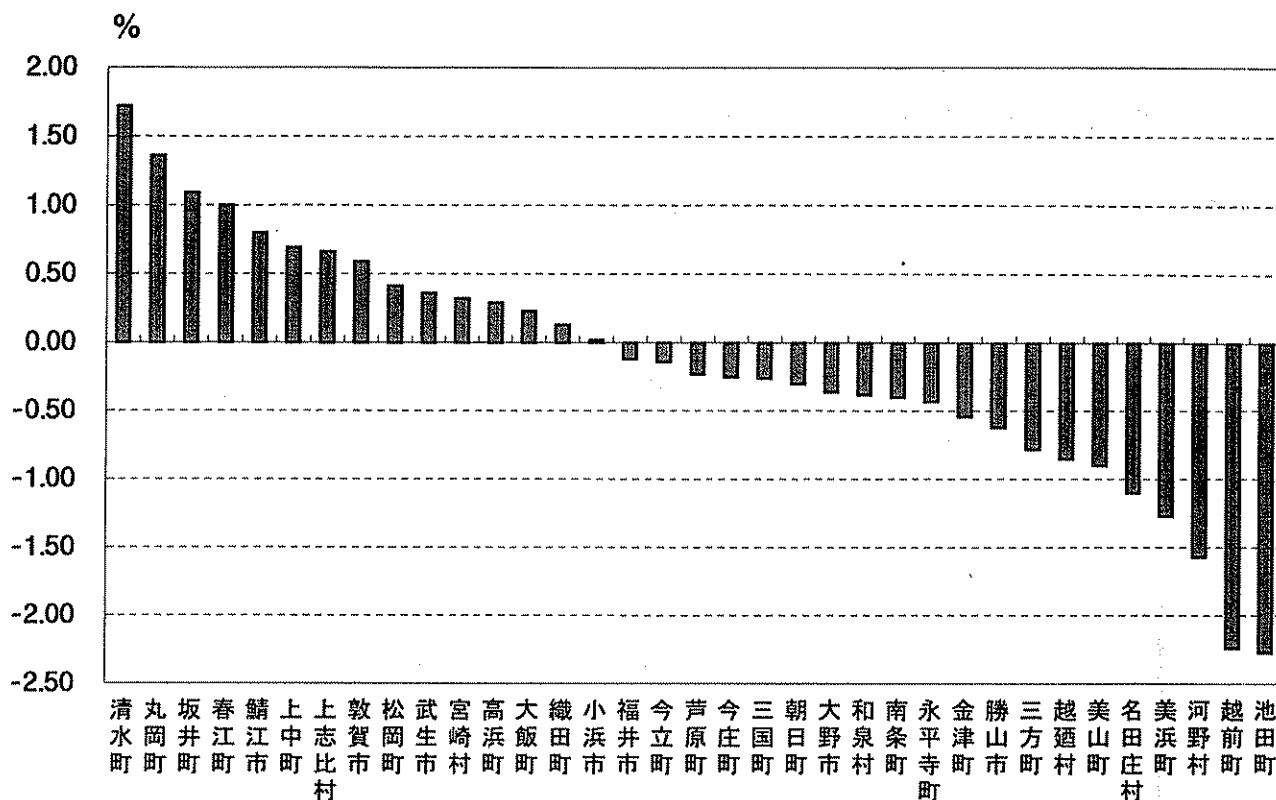

(4) 自然増加 …………… 自然増加率は春江町が最高

自然増加率は、春江町(0.39%)が最も高く、ついで丸岡町(0.36%)、鯖江市(0.33%)となっている。

出生率は、高浜町(1.21%)が最も高く、ついで大飯町(1.20%)、坂井町(1.14%)となり、名田庄村(0.58%)が最も低く、美浜町(0.61%)、越廼村、美山町(0.64%)となっている。

なお、県の出生率0.99%を上回る市町村の数は、10市町である。

死亡率は、越前町(1.42%)が最も高く、池田町(1.39%)、河野村(1.32%)、と続き春江町(0.69%)が最も低く、次いで宮崎村(0.74%)となっている。

(5) 社会増加 …………… 社会増加率の最高は清水町

社会増加率は、清水町(1.64%)が最も高く、ついで丸岡町(1.01%)、上志比村(0.99%)となっている。

なお、転入超過は15市町村で、その他の20市町村は転出が転入より多くなっている。

また、市町村間の移動数は12,021人で、昭和47年の14,462人をピークに年々減少傾向を示していたが、平成3年以降は平成9年まで増加傾向が続き、平成10年、11年と減少している。

(6) 年齢階級(3区分)別人口

15歳未満の年少人口の割合が最も高いのは丸岡町(18.19%)で、ついで南条町(17.97%)、高浜町(17.48%)となっている。

15歳～64歳未満の生産年齢人口の割合が最も高いのは福井市(66.51%)で、ついで春江町(66.14%)、鯖江市(65.64%)となっている。

65歳以上の老年人口の割合が最も高いのは、池田町(34.32%)で、ついで美山町(29.0%)、和泉村(28.95%)となっている。

老年化指数(年少人口に対する老年人口の比率)の最も高いのは、越廼村の243.98で、ついで池田町の231.08、和泉村の222.33となっており、この指数が100を超えるところは33市町村に及んでいる。

また、最も低いのは丸岡町の95.37で、ついで春江町の97.0となっており、指数が100以下のところはこの2町となっている。

統 計 表

表1 市町村別人口および世帯数

平成11年10月1日現在

市町村名	人 口			世帯数	性比 女100	うち外国人数		
	総数	男	女			総数	男	女
県計	831,222	403,734	427,488	259,040	94.4	9,681	4,432	5,249
市計	561,438	273,292	288,146	181,230	94.8	7,409	3,436	3,973
町村計	269,784	130,442	139,342	77,810	93.6	2,272	996	1,276
福井市	254,451	124,240	130,211	86,180	95.4	2,724	1,245	1,479
敦賀市	68,574	33,752	34,822	24,911	96.9	862	359	503
武生市	72,578	35,443	37,135	22,342	95.4	1,980	1,062	918
小浜市	33,307	16,152	17,155	10,872	94.2	437	195	242
大野市	39,485	18,827	20,658	10,834	91.1	443	185	258
勝山市	28,610	13,678	14,932	7,949	91.6	222	47	175
鯖江市	64,433	31,200	33,233	18,142	93.9	741	343	398
美山町	5,403	2,567	2,836	1,394	90.5	22	11	11
松岡町	10,626	5,169	5,457	3,674	94.7	140	76	64
永平寺町	6,538	3,246	3,292	1,846	98.6	50	25	25
上志比村	3,652	1,746	1,906	933	91.6	39	23	16
和泉村	791	380	411	286	92.5	2	0	2
三国町	23,741	11,372	12,369	7,103	91.9	133	57	76
芦原町	14,421	6,617	7,804	4,750	84.8	172	68	104
金津町	17,829	8,459	9,370	4,995	90.3	152	65	87
丸岡町	31,444	15,297	16,147	8,813	94.7	555	279	276
春江町	22,717	11,050	11,667	6,547	94.7	254	127	127
坂井町	12,628	6,009	6,619	3,246	90.8	80	22	58
今立町	14,130	6,879	7,251	3,628	94.9	22	3	19
池田町	3,791	1,839	1,952	1,101	94.2	*2	2	*0
南条町	5,771	2,741	3,030	1,390	90.5	44	15	29
今庄町	5,268	2,590	2,678	1,630	96.7	55	13	42
河野村	2,317	1,107	1,210	626	91.5	0	0	0
朝日町	9,579	4,565	5,014	2,573	91.0	47	14	33
宮崎村	4,080	1,979	2,101	984	94.2	*1	*0	1
越前町	6,320	2,984	3,336	1,870	89.4	6	4	2
越廼村	1,873	920	953	582	96.5	7	2	5
織田町	5,266	2,520	2,746	1,345	91.8	64	32	32
清水町	10,095	4,907	5,188	2,587	94.6	18	7	11
三方町	9,260	4,465	4,795	2,517	93.1	21	7	14
美浜町	11,881	5,805	6,076	3,766	95.5	39	3	36
上中町	8,157	3,887	4,270	2,180	91.0	48	17	31
名田庄村	3,056	1,478	1,578	918	93.7	4	2	2
高浜町	12,034	6,007	6,027	3,906	99.7	226	106	120
大飯町	7,116	3,857	3,259	2,620	118.3	75	21	54

(注)*印は、市町村別集計で、平成7年国勢調査に比べ、その後4年間の転出などの届出が上回りマイナスになる場合、0として集計した。このため、県計などの合計は市町村別集計とは一致しない。

表 2 人 口 の 推 移

	人 口			人 口 増 加 数			人 口 増 加 率			人口密度 人/㎢
	総 数	男	女	総 数	男	女	総数	男	女	
昭和	人	人	人	人	人	人	%	%	%	人
5 2	783,901	379,049	404,852	4,021	2,150	1,871	0.5	0.6	0.5	187
5 3	787,589	381,007	406,582	3,688	1,958	1,730	0.5	0.5	0.4	188
5 4	791,288	382,853	408,435	3,699	1,846	1,853	0.5	0.5	0.5	188
※5 5	794,354	384,269	410,085	3,066	1,416	1,650	0.4	0.4	0.4	189
5 6	797,231	385,630	411,601	2,877	1,361	1,516	0.4	0.4	0.4	190
5 7	800,911	387,441	413,470	3,680	1,811	1,869	0.5	0.5	0.5	191
5 8	805,277	389,489	415,788	4,366	2,048	2,318	0.5	0.5	0.6	192
5 9	808,774	319,156	417,618	3,497	1,667	1,830	0.4	0.4	0.4	192
※6 0	817,633	397,115	420,518	8,859	5,959	2,900	1.1	1.5	0.7	195
6 1	819,281	397,878	421,403	1,648	763	885	0.2	0.2	0.2	195
6 2	821,521	398,824	422,697	2,240	946	1,294	0.3	0.2	0.3	196
6 3	822,856	399,192	423,664	1,335	368	967	0.2	0.1	0.2	196
平成元	823,943	399,542	424,401	1,087	350	737	0.1	0.1	0.2	197
※ 2	823,585	400,391	423,194	△358	849	△1,207	0.0	0.2	△0.3	197
3	824,581	400,707	423,874	996	316	680	0.1	0.1	0.2	197
4	825,515	401,214	424,301	934	507	427	0.1	0.1	0.1	197
5	827,560	402,274	425,286	2,045	1,060	985	0.2	0.3	0.2	198
6	830,317	403,808	426,509	2,757	1,534	1,223	0.3	0.4	0.3	198
※ 7	826,996	401,860	425,136	△3,321	△1,948	△1,373	△0.4	△0.5	△0.3	197
8	828,249	402,582	425,667	1,253	722	531	0.2	0.2	0.1	198
9	829,344	403,074	426,270	1,095	492	603	0.1	0.1	0.1	198
1 0	830,429	403,525	426,904	1,085	451	634	0.1	0.1	0.1	198
1 1	831,222	403,734	427,488	793	209	584	0.1	0.1	0.1	198

※印は国勢調査実施年

表 3 自 然 動 態 の 推 移

	自然増加数			出生数			死亡数			自然 増加率	出生率	死亡率
	総数	男	女	総数	男	女	総数	男	女			
昭和	人	人	人	人	人	人	人	人	人	%	%	%
52	5,989	3,013	2,976	11,809	6,017	5,792	5,820	3,004	2,816	0.77	1.51	0.75
53	5,724	2,926	2,798	11,385	5,866	5,519	5,661	2,940	2,721	0.73	1.45	0.72
54	5,427	2,683	2,744	10,971	5,589	5,382	5,544	2,906	2,638	0.69	1.39	0.70
55	5,179	2,557	2,622	10,971	5,619	5,352	5,792	3,062	2,730	0.65	1.39	0.73
56	4,309	2,211	2,098	10,199	5,224	4,975	5,890	3,013	2,877	0.54	1.28	0.74
57	4,487	2,152	2,335	10,098	5,120	4,978	5,611	2,968	2,643	0.56	1.26	0.70
58	4,654	2,251	2,403	10,399	5,325	5,074	5,745	3,074	2,671	0.58	1.29	0.71
59	4,491	2,242	2,249	10,345	5,311	5,034	5,854	3,069	2,785	0.56	1.28	0.72
60	4,749	2,398	2,351	11,103	5,709	5,394	6,354	3,311	3,043	0.59	1.37	0.79
61	3,863	1,921	1,942	9,739	5,061	4,678	5,876	3,140	2,736	0.47	1.19	0.72
62	4,066	1,946	2,120	9,753	4,946	4,807	5,687	3,000	2,687	0.50	1.19	0.69
63	3,093	1,480	1,613	9,215	4,727	4,488	6,122	3,247	2,875	0.38	1.12	0.74
平成元	3,044	1,502	1,542	9,246	4,767	4,479	6,202	3,265	2,937	0.37	1.12	0.75
2	2,430	1,198	1,232	8,675	4,402	4,273	6,245	3,204	3,041	0.29	1.05	0.76
3	2,355	1,136	1,219	8,644	4,442	4,202	6,289	3,306	2,983	0.29	1.05	0.76
4	2,028	982	1,046	8,422	4,440	3,982	6,394	3,458	2,936	0.25	1.02	0.78
5	1,673	760	913	8,305	4,293	4,012	6,632	3,533	3,099	0.20	1.01	0.80
6	2,086	990	1,096	8,639	4,421	4,218	6,553	3,431	3,122	0.25	1.04	0.79
7	1,732	911	821	8,441	4,422	4,019	6,709	3,511	3,198	0.21	1.02	0.81
8	1,733	893	840	8,404	4,346	4,058	6,671	3,453	3,218	0.21	1.02	0.81
9	1,346	627	719	8,347	4,233	4,114	7,001	3,606	3,395	0.16	1.01	0.85
10	1,419	582	837	8,245	4,227	4,018	6,826	3,645	3,181	0.17	0.99	0.82
11	1,135	383	752	8,226	4,177	4,049	7,091	3,794	3,297	0.14	0.99	0.85

表 4 社 会 動 態 の 推 移

	県外転入超過数	県外転入者数	県外転出者数	社会増加率	県内移動数
	人	人	人	%	人
昭和					
52	△ 1,978	16,532	18,510	△ 0.25	12,567
53	△ 1,986	15,735	17,721	△ 0.25	12,660
54	△ 1,759	15,361	17,120	△ 0.22	12,993
55	△ 1,244	15,496	16,740	△ 0.16	12,815
56	△ 2,432	14,414	16,846	△ 0.31	12,899
57	△ 807	15,798	16,605	△ 0.10	11,923
58	△ 288	16,273	16,561	△ 0.04	11,667
59	△ 994	15,088	16,082	△ 0.12	11,205
60	△ 910	16,058	16,968	△ 0.11	12,062
61	△ 2,215	14,350	16,565	△ 0.27	10,730
62	△ 1,826	14,521	16,347	△ 0.22	10,928
63	△ 1,758	14,308	16,066	△ 0.21	10,811
平成元	△ 1,957	14,476	16,433	△ 0.24	11,059
2	△ 1,453	15,149	16,602	△ 0.18	11,192
3	△ 1,359	15,727	17,086	△ 0.17	10,678
4	△ 1,094	16,085	17,179	△ 0.13	10,782
5	372	16,867	16,495	0.05	11,535
6	671	16,644	15,973	0.08	11,927
7	681	16,791	16,110	0.08	12,517
8	△ 480	16,257	16,737	△ 0.06	12,578
9	△ 251	16,528	16,779	△ 0.03	13,094
10	△ 334	16,289	16,623	△ 0.04	12,463
11	△ 342	16,246	16,588	△ 0.04	12,021

表5 市町村別自然動態・社会動態 (総数)

	平成10年 10月1日 現在人口		人口		社会		自然		人口		社会		自然		年間増減	平成11年 10月1日 現在人口
	県計	市計	動		会		動		社		会		動			
			出生	死亡	県内転入	県外転入	転入計	県内転出	県外転出	転出計	増減	増減				
県計	830,429	831,222	7,091	1,135	12,021	16,246	28,267	12,021	16,588	28,609	△	342	793	831,222		
市計	560,889	561,438	4,572	1,100	6,863	12,392	19,255	7,235	12,571	19,806	△	551	549	561,438		
町村計	269,540	269,784	2,519	35	5,158	3,854	9,012	4,786	4,017	8,803		209	244	269,784		
福井市	254,765	254,451	2,006	629	2,840	6,082	8,922	3,401	6,464	9,865	△	943	314	254,451		
敦賀市	68,169	68,574	550	179	679	2,027	2,706	581	1,899	2,480		226	405	68,574		
武生市	72,316	72,578	552	179	1,038	1,659	2,697	1,025	1,589	2,614		83	262	72,578		
小浜市	33,302	33,307	349	30	384	910	1,294	427	832	1,259		35	5	33,307		
大野市	39,629	39,485	332	2	345	464	809	468	483	951	△	142	144	39,485		
勝山市	28,789	28,610	277	68	240	331	571	307	375	682	△	111	179	28,610		
鯖江市	63,919	64,433	506	213	1,337	919	2,256	1,026	929	1,955		301	514	64,433		
美山町	5,452	5,403	59	24	65	32	97	92	30	122	△	25	49	5,403		
松岡町	10,583	10,626	94	8	305	236	541	277	229	506		35	43	10,626		
永平寺町	6,566	6,538	57	11	132	60	192	139	92	231	△	39	28	6,538		
上志比村	3,628	3,652	43	12	102	34	136	69	31	100		36	24	3,652		
和泉村	794	791	7	0	16	25	41	28	16	44	△	3	3	791		
三國町	23,804	23,741	215	21	330	323	653	368	369	737	△	84	63	23,741		
芦原町	14,454	14,421	137	24	206	410	616	270	355	625	△	9	33	14,421		
金津町	17,926	17,829	168	13	272	247	519	308	295	603	△	84	97	17,829		
丸岡町	31,021	31,444	237	111	848	415	263	565	386	951		312	423	31,444		
春江町	22,493	22,717	156	87	644	282	926	451	338	789		137	224	22,717		
坂井町	12,492	12,628	106	37	278	132	410	173	138	311		99	136	12,628		
今立町	14,150	14,130	126	10	209	110	319	225	124	349	△	30	20	14,130		
池田町	3,879	3,791	54	28	47	12	59	91	28	119	△	60	88	3,791		
南条町	5,794	5,771	66	10	88	49	137	93	57	150	△	13	23	5,771		
今庄町	5,281	5,268	54	18	80	51	131	70	56	126	△	5	13	5,268		
河野村	2,354	2,317	31	15	22	14	36	49	9	58	△	22	37	2,317		
朝日町	9,608	9,579	88	5	178	97	275	199	110	309	△	34	29	9,579		
宮崎村	4,067	4,080	30	6	75	25	100	55	38	93		7	13	4,080		
越前町	6,465	6,320	92	43	86	30	116	169	49	218	△	102	145	6,320		
越前村	1,889	1,873	16	4	19	16	35	35	12	47	△	12	16	1,873		
織田町	5,259	5,266	54	10	92	57	149	85	47	132		17	7	5,266		
清水町	9,924	10,095	89	8	347	94	441	196	82	278		163	171	10,095		
三方町	9,333	9,260	98	27	97	89	186	120	112	232	△	46	73	9,260		
美浜町	12,034	11,881	137	64	177	206	383	235	237	472	△	89	153	11,881		
上中町	8,101	8,157	80	0	168	158	326	102	168	270		56	56	8,157		
名田村	3,090	3,056	26	8	29	30	59	41	44	85	△	26	34	3,056		
高浜町	11,999	12,034	120	25	143	418	561	175	376	551		10	35	12,034		
大飯町	7,100	7,116	79	6	103	202	305	106	189	295		10	16	7,116		

表5 市町村別自然動態・社会動態 (男)

	平成10年 10月1日 現在人口		人				口				社				会				動				年		平	
	出	生	自然		動		社		会		動		会		動		会		動		増減	差	増減	差	年間増減	平成11年 10月1日 現在人口
			出	入	増	減	出	入	出	入	出	入	出	入	出	入	出	入	出	入						
県計	4,177	3,794	383	384	5,634	8,926	14,560	5,634	3,451	9,100	14,734	174	209	403,525												
市計	2,856	2,472	384	384	3,333	6,968	10,301	3,451	7,011	10,462	161	223	273,069													
町村計	1,321	1,322	1	1	2,301	1,958	4,259	2,183	2,089	4,272	13	14	130,456													
福井市	1,304	1,089	215	215	1,380	3,500	4,880	1,626	3,739	5,365	485	270	124,510													
敦賀市	381	294	87	87	364	1,155	1,519	286	1,073	1,359	160	247	33,505													
武生市	358	288	70	70	484	965	1,449	457	916	1,373	76	146	35,297													
小浜市	170	185	15	15	196	475	671	228	370	598	73	58	16,094													
大野市	153	184	31	31	168	215	383	220	212	432	49	80	18,907													
勝山市	97	174	77	77	105	154	259	145	166	311	52	129	13,807													
鯖江市	393	258	135	135	636	504	1,140	489	535	1,024	116	251	30,949													
美山町	19	38	19	19	32	15	47	39	16	55	8	27	2,594													
松岡町	56	55	1	1	142	122	264	127	122	249	15	16	5,153													
永平寺町	36	26	10	10	58	30	88	58	47	105	17	7	3,253													
上表比村	19	21	2	2	44	20	64	34	22	56	8	6	1,740													
和泉村	6	5	1	1	6	15	21	13	6	19	2	3	377													
三國町	146	110	36	36	141	162	303	166	195	361	58	22	11,394													
芦原町	55	76	21	21	93	168	261	124	138	262	1	22	6,639													
金津町	81	86	5	5	126	108	234	143	152	295	61	66	8,525													
丸岡町	173	118	55	55	408	221	629	269	213	482	147	202	15,095													
春江町	122	81	41	41	276	176	452	201	167	368	84	125	10,925													
坂井町	66	53	13	13	117	59	176	74	66	140	36	49	5,960													
今立町	74	67	7	7	82	58	140	87	62	149	9	2	6,881													
池田町	13	23	10	10	28	7	35	47	18	65	30	40	1,879													
南条町	32	29	3	3	39	30	69	37	27	64	5	8	2,733													
今庄町	17	23	6	6	37	24	61	26	33	59	2	4	2,594													
河野村	11	17	6	6	8	8	16	22	6	28	12	18	1,125													
朝日町	45	54	9	9	75	48	123	78	58	136	13	22	4,587													
宮崎村	19	14	5	5	33	8	41	26	18	44	3	2	1,977													
越前町	15	51	36	36	41	19	60	82	27	109	49	85	3,069													
越前村	8	10	2	2	8	5	13	20	8	28	15	17	937													
織田町	21	27	6	6	35	32	67	32	25	57	10	4	2,516													
清水町	44	46	2	2	148	53	201	94	54	148	53	51	4,856													
三方町	35	61	26	26	35	50	85	52	59	111	26	52	4,517													
美浜町	36	73	37	37	77	109	186	122	130	252	66	103	5,908													
上中町	31	34	3	3	74	78	152	53	87	140	12	9	3,878													
名田庄村	10	18	8	8	14	19	33	16	25	41	8	16	1,494													
高浜町	83	63	20	20	69	204	273	88	201	289	16	4	6,003													
大飯町	48	43	5	5	55	110	165	53	107	160	5	10	3,847													

表5 市町村別自然動態・社会動態 (女)

	平成10年 10月1日 現在人口		人口		社会		自然		人口		社会		自然		平成11年 10月1日 現在人口
	出生	死亡	増	社会		自然		増	減	社会		自然			
				県内転入	県外転入	転入計	県内転出			県外転出	転出計	増	減		
県計	4,049	3,297	752	6,387	7,320	13,707	6,387	7,488	13,875	△	168	584	427,488		
市計	2,816	2,100	716	3,530	5,424	8,954	3,784	5,560	9,344	△	390	326	288,146		
町村計	1,233	1,197	36	2,857	1,896	4,753	2,603	1,928	4,531	△	222	258	139,342		
福井市	1,331	917	414	1,460	2,582	4,042	1,775	2,725	4,500	△	458	44	130,211		
敦賀市	348	256	92	315	872	1,187	295	826	1,121	△	66	158	34,822		
武生市	373	264	109	554	694	1,248	568	673	1,241	△	7	116	37,135		
小浜市	149	164	△	188	435	623	199	462	661	△	38	53	17,155		
大野市	20	148	29	177	249	426	248	209	519	△	93	64	20,658		
勝山市	14	103	9	135	177	312	162	209	371	△	59	50	14,932		
鯖江市	32	248	78	701	415	1,116	537	394	931	△	185	263	33,233		
美山町	2,858	21	△	33	17	50	53	14	67	△	17	22	2,836		
松岡町	5,430	39	7	163	114	277	150	107	257	△	20	27	5,457		
永平寺町	3,313	31	1	74	30	104	81	45	126	△	22	21	3,292		
上志比村	1,888	22	△	58	14	72	35	9	44	△	28	18	1,906		
和泉村	417	2	△	10	10	20	15	10	25	△	5	6	411		
三國町	12,410	105	△	189	161	350	202	174	376	△	26	41	12,369		
芦原町	7,815	61	△	113	242	355	146	217	363	△	8	11	7,804		
金津町	9,401	82	△	146	139	285	165	143	308	△	23	31	9,370		
丸岡町	15,926	119	56	440	194	634	286	173	469	△	165	221	16,147		
春江町	11,568	175	46	368	106	474	250	171	421	△	53	99	11,667		
坂井町	6,532	53	24	161	73	234	99	72	171	△	63	87	6,619		
今立町	7,269	59	3	127	52	179	138	62	200	△	21	18	7,251		
池田町	2,000	31	△	19	5	24	44	10	54	△	30	48	1,952		
南桑町	3,061	24	△	49	19	68	56	30	86	△	18	31	3,030		
今庄町	2,687	31	△	43	27	70	44	23	67	△	3	9	2,678		
河野村	1,229	14	△	14	6	20	27	3	30	△	10	19	1,210		
朝日町	5,021	34	14	103	49	152	121	52	173	△	21	7	5,014		
宮崎村	2,090	16	1	42	17	59	29	20	49	△	10	11	2,101		
越前町	3,996	41	△	45	11	56	87	22	109	△	53	60	3,936		
越田村	952	4	△	11	11	22	15	4	19	△	3	1	953		
織田町	2,743	27	△	57	25	82	53	22	75	△	7	3	2,746		
清水町	5,068	43	10	199	41	240	102	28	130	△	110	120	5,188		
三方町	4,816	37	△	62	39	101	68	53	121	△	20	21	4,795		
美浜町	6,126	64	△	100	97	197	113	107	220	△	23	50	6,076		
上中町	4,223	46	3	94	80	174	49	81	130	△	44	47	4,270		
名田村	1,596	8	0	15	11	26	25	19	44	△	18	18	1,578		
高浜町	5,996	57	5	74	214	288	87	175	262	△	26	31	6,027		
大飯町	3,253	36	1	48	92	140	53	82	135	△	5	6	3,259		

表 6 市町村別人口の推移と対前年比較

	人 口 の 推 移									
	平成 2	3	4	5	6	7	8	9	10	11
福井市	252,743	253,470	254,008	254,667	255,084	255,604	255,201	254,818	254,765	254,451
敦賀市	68,041	67,968	67,926	68,219	68,456	67,204	67,486	67,827	68,169	68,574
武生市	70,187	70,687	70,827	71,226	71,712	71,109	71,518	71,924	72,316	72,578
小浜市	33,774	33,669	33,498	33,539	33,762	33,496	33,305	33,320	33,302	33,307
大野市	40,991	40,808	40,669	40,613	40,523	40,245	40,042	39,796	39,629	39,485
勝山市	29,805	29,558	29,382	29,292	29,177	29,162	29,027	28,951	28,789	28,610
鯖江市	62,283	62,448	62,733	62,926	63,217	62,890	63,257	63,390	63,919	64,433
市計	557,824	558,608	559,043	560,482	561,931	559,710	559,836	560,026	560,889	561,438
美山町	5,957	5,903	5,857	5,806	5,782	5,699	5,658	5,557	5,452	5,403
松岡町	9,337	9,325	9,446	9,496	9,660	10,184	10,325	10,477	10,583	10,626
永平寺町	6,463	6,444	6,408	6,382	6,367	6,345	6,414	6,494	6,566	6,538
上志比村	3,587	3,596	3,569	3,615	3,665	3,654	3,641	3,629	3,628	3,651
和泉村	846	813	797	802	793	824	806	806	794	791
三国町	23,492	23,543	23,530	23,578	23,638	23,677	23,781	23,812	23,804	23,741
芦原町	14,120	14,313	14,469	14,414	14,547	14,570	14,634	14,580	14,454	14,421
金津町	17,623	17,699	17,723	17,771	17,823	17,862	17,893	17,892	17,926	17,829
丸岡町	28,434	28,571	28,867	29,202	29,638	29,660	30,109	30,542	31,021	31,444
春江町	20,058	20,325	20,692	21,073	21,467	21,749	22,057	22,312	22,493	22,717
坂井町	11,388	11,380	11,430	11,588	11,763	11,784	12,049	12,370	12,492	12,628
今立町	14,710	14,659	14,609	14,599	14,615	14,424	14,285	14,219	14,150	14,130
池田町	4,203	4,166	4,153	4,119	4,070	4,032	3,988	3,941	3,879	3,791
南条町	5,667	5,638	5,707	5,748	5,773	5,754	5,757	5,800	5,794	5,771
今庄町	5,563	5,508	5,463	5,412	5,376	5,416	5,379	5,352	5,281	5,268
河野村	2,574	2,579	2,553	2,524	2,500	2,446	2,412	2,378	2,354	2,317
朝日町	8,792	8,792	8,805	8,889	8,978	9,096	9,294	9,560	9,608	9,579
宮崎村	4,017	4,036	3,999	4,050	4,061	4,002	4,011	4,044	4,067	4,080
越前町	7,260	7,188	7,153	7,078	6,961	6,846	6,756	6,603	6,465	6,320
越廼村	2,181	2,165	2,126	2,091	2,060	2,008	1,990	1,937	1,889	1,873
織田町	5,379	5,397	5,359	5,322	5,257	5,214	5,247	5,245	5,259	5,266
清水町	10,030	9,963	9,899	9,869	9,847	9,659	9,703	9,855	9,924	10,095
三方町	9,817	9,811	9,754	9,757	9,733	9,490	9,448	9,431	9,333	9,260
美浜町	13,222	13,194	13,153	13,023	12,916	12,362	12,258	12,113	12,034	11,881
上中町	8,018	7,987	7,999	7,983	8,027	8,077	8,094	8,072	8,101	8,157
名田庄村	3,041	3,045	3,031	3,043	3,063	3,103	3,087	3,067	3,090	3,056
高浜町	12,425	12,468	12,499	12,501	12,543	12,201	12,183	12,082	11,999	12,034
大飯町	7,557	7,465	7,422	7,343	7,463	7,148	7,154	7,148	7,100	7,116
町村計	265,761	265,973	266,472	267,078	268,386	267,286	268,413	269,318	269,540	269,784
県計	823,585	824,581	825,515	827,560	830,317	826,996	828,249	829,344	830,429	831,222

	人 口 の 対 前 年 比 増 減									
	平成 2	3	4	5	6	7	8	9	10	11
福井市	△ 938	727	538	659	417	520	△ 403	△ 383	△ 53	△ 314
敦賀市	818	△ 73	△ 42	293	237	△1,252	282	341	342	405
武生市	250	500	140	399	486	△ 603	409	406	392	262
小浜市	△ 276	△ 105	△ 171	41	223	△ 266	△ 191	15	△ 18	5
大野市	△ 384	△ 183	△ 139	△ 56	△ 90	△ 278	△ 203	△ 246	△ 167	△ 144
勝山市	△ 210	△ 247	△ 176	△ 90	△ 115	△ 15	△ 135	△ 76	△ 162	△ 179
鯖江市	△ 138	165	285	193	291	△ 327	367	133	529	514
市計	△ 878	784	435	1,439	1,449	△2,221	126	190	863	549
美山町	△ 29	△ 54	△ 46	△ 51	△ 24	△ 83	△ 41	△ 101	△ 105	△ 49
松岡町	20	△ 12	121	50	164	524	141	152	106	43
永平寺町	44	△ 19	△ 36	△ 26	△ 15	△ 22	69	80	72	△ 28
上志比村	△ 23	9	△ 27	46	50	△ 11	△ 13	△ 12	△ 1	24
和泉村	△ 35	△ 33	△ 16	5	△ 9	31	△ 18	0	△ 12	△ 3
三国町	95	51	△ 13	48	60	39	104	31	△ 8	△ 63
芦原町	△ 25	193	156	△ 55	133	23	64	△ 54	△ 126	△ 33
金津町	△ 22	76	24	48	52	39	31	△ 1	34	△ 97
丸岡町	160	137	296	335	436	22	449	433	479	423
春江町	△ 3	267	367	381	394	282	308	255	181	224
坂井町	11	△ 8	50	158	175	21	265	321	122	136
今立町	△ 60	△ 51	△ 50	△ 10	16	△ 191	△ 139	△ 66	△ 69	△ 20
池田町	81	△ 37	△ 13	△ 34	△ 49	△ 38	△ 44	△ 47	△ 62	△ 88
南条町	39	△ 29	69	41	25	△ 19	3	43	△ 6	△ 23
今庄町	29	△ 55	△ 45	△ 51	△ 36	40	△ 37	△ 27	△ 71	△ 13
河野村	16	5	△ 26	△ 29	△ 24	△ 54	△ 34	△ 34	△ 24	△ 37
朝日町	△ 22	0	13	84	89	118	198	266	48	△ 29
官崎村	34	19	△ 37	51	11	△ 59	9	33	23	13
越前町	△ 453	△ 72	△ 35	△ 75	△ 117	△ 115	△ 90	△ 153	△ 138	△ 145
越廼村	3	△ 16	△ 39	△ 35	△ 31	△ 52	△ 18	△ 53	△ 48	△ 16
織田町	60	18	△ 38	△ 37	△ 65	△ 43	33	△ 2	14	7
清水町	△ 114	△ 67	△ 64	△ 30	△ 22	△ 188	44	152	69	171
三方町	15	△ 6	△ 57	3	△ 24	△ 243	△ 42	△ 17	△ 98	△ 73
美浜町	119	△ 28	△ 41	△ 130	△ 107	△ 554	△ 104	△ 145	△ 79	△ 153
上中町	△ 35	△ 31	12	△ 16	44	50	17	△ 22	29	56
名田庄村	△ 31	4	△ 14	12	20	40	△ 16	△ 20	23	△ 34
高浜町	42	43	31	2	42	△ 342	△ 18	△ 101	△ 83	35
大飯町	604	△ 92	△ 43	△ 79	120	△ 315	6	△ 6	△ 48	16
町村計	520	212	499	606	1,308	△1,100	1,127	905	222	244
県計	△ 358	996	934	2,045	2,757	△3,321	1,253	1,095	1,085	793

表 7 市町村別出生数と対前年比較

	出 生 数									
	平成 2	3	4	5	6	7	8	9	10	11
福井市	2,674	2,719	2,667	2,578	2,701	2,681	2,642	2,616	2,638	2,635
敦賀市	784	772	678	683	744	701	687	739	749	729
武生市	738	791	708	727	789	747	777	762	759	731
小浜市	344	354	341	336	369	370	333	338	324	319
大野市	396	373	385	376	367	361	342	315	332	330
勝山市	301	302	245	267	250	263	235	231	229	209
鯖江市	617	623	682	627	622	632	658	657	627	719
市計	5,854	5,934	5,706	5,594	5,842	5,755	5,674	5,658	5,658	5,672
美山町	48	57	37	47	55	41	32	41	31	35
松岡町	104	67	89	90	91	104	80	91	93	102
永平寺町	59	59	68	66	63	56	66	68	56	68
上志比村	38	31	32	41	38	39	33	34	23	31
和泉村	10	7	4	9	5	2	8	4	7	7
三国町	263	281	220	242	221	241	238	247	236	236
芦原町	124	131	127	126	143	142	135	118	111	113
金津町	162	182	172	173	184	174	174	146	171	155
丸岡町	350	300	331	314	358	309	375	352	357	348
春江町	218	203	233	234	252	271	249	285	268	243
坂井町	104	103	119	110	117	105	128	148	120	143
今立町	161	155	150	161	174	157	142	144	119	136
池田町	49	45	28	32	29	34	34	24	27	26
南条町	56	60	63	61	64	64	64	64	79	56
今庄町	50	48	45	54	44	55	40	40	40	36
河野村	25	35	27	19	21	19	21	21	15	16
朝日町	92	82	79	88	93	92	114	111	109	93
宮崎村	39	33	32	41	36	39	41	42	30	36
越前町	72	62	78	61	66	60	61	49	54	49
越廼村	19	17	15	14	9	12	15	10	3	12
織田町	54	47	44	54	41	45	48	53	43	44
清水町	106	101	98	97	89	82	96	80	103	97
三方町	95	92	109	79	94	95	77	83	74	71
美浜町	146	145	134	116	119	113	100	91	95	73
上中町	87	86	92	103	85	86	84	84	92	80
名田庄村	25	17	32	26	39	29	32	26	25	18
高浜町	176	177	169	167	176	144	156	147	138	145
大飯町	89	87	89	86	91	76	87	86	68	85
町村計	2,821	2,710	2,716	2,711	2,797	2,686	2,730	2,689	2,587	2,554
県計	8,675	8,644	8,422	8,305	8,639	8,441	8,404	8,347	8,245	8,226

	出生数の対前年比増減									
	平成 2	3	4	5	6	7	8	9	10	11
福井市	△ 181	45	△ 52	△ 89	123	△ 20	△ 39	△ 26	22	△ 3
敦賀市	△ 44	△ 12	△ 94	5	61	△ 43	△ 14	52	10	△ 20
武生市	△ 4	53	△ 83	19	62	△ 42	30	△ 15	△ 3	△ 28
小浜市	△ 35	10	△ 13	△ 5	33	1	△ 37	5	△ 14	△ 5
大野市	△ 42	△ 23	12	△ 9	△ 9	△ 6	△ 19	△ 27	17	△ 2
勝山市	△ 13	1	△ 57	22	△ 17	13	△ 28	△ 4	△ 2	△ 20
鯖江市	△ 96	6	59	△ 55	△ 5	10	26	△ 1	△ 30	92
市計	△ 415	80	△ 228	△ 112	248	△ 87	△ 81	△ 16	0	14
美山町	△ 21	9	△ 20	10	8	△ 14	△ 9	9	△ 10	4
松岡町	24	△ 37	22	1	1	13	△ 24	11	2	9
永平寺町	△ 19	0	9	△ 2	△ 3	△ 7	10	2	△ 12	12
上志比村	15	△ 7	1	9	△ 3	1	△ 6	1	△ 11	8
和泉村	1	△ 3	△ 3	5	△ 4	△ 3	6	△ 4	3	0
三国町	11	18	△ 61	22	△ 21	20	△ 3	9	△ 11	0
芦原町	△ 22	7	△ 4	△ 1	17	△ 1	△ 7	△ 17	△ 7	2
金津町	△ 46	20	△ 10	1	11	△ 10	0	△ 28	25	△ 16
丸岡町	△ 8	△ 50	31	△ 17	44	△ 49	66	△ 23	5	△ 9
春江町	△ 17	△ 15	30	1	18	19	△ 22	36	△ 17	△ 25
坂井町	△ 25	△ 1	16	△ 9	7	△ 12	23	20	△ 28	23
今立町	△ 2	△ 6	△ 5	11	13	△ 17	△ 15	2	△ 25	17
池田町	15	△ 4	△ 17	4	△ 3	5	0	△ 10	3	△ 1
南条町	△ 1	4	3	△ 2	3	0	0	0	15	△ 23
今庄町	△ 5	△ 2	△ 3	9	△ 10	11	△ 15	0	0	△ 4
河野村	7	10	△ 8	△ 8	2	△ 2	2	0	△ 6	1
朝日町	3	△ 10	△ 3	9	5	△ 1	22	△ 3	△ 2	△ 16
宮崎村	△ 15	△ 6	△ 1	9	△ 5	3	2	1	△ 12	6
越前町	△ 8	△ 10	16	△ 17	5	△ 6	1	△ 12	5	△ 5
越廼村	2	△ 2	△ 2	△ 1	△ 5	3	3	△ 5	△ 7	9
織田町	△ 14	△ 7	△ 3	10	△ 13	4	3	5	△ 10	1
清水町	△ 7	△ 5	△ 3	△ 1	△ 8	△ 7	14	△ 16	23	△ 6
三方町	△ 10	△ 3	17	△ 30	15	1	△ 18	6	△ 9	△ 3
美浜町	7	△ 1	△ 11	△ 18	3	△ 6	△ 13	△ 9	4	△ 22
上中町	△ 7	△ 1	6	11	△ 18	1	△ 2	0	8	△ 12
名田庄村	△ 12	△ 8	15	△ 6	13	△ 10	3	△ 6	△ 1	△ 7
高浜町	3	1	△ 8	△ 2	9	△ 32	12	△ 9	△ 9	7
大飯町	△ 5	△ 2	2	△ 3	5	△ 15	11	△ 1	△ 18	17
町村計	△ 156	△ 111	6	△ 5	86	△ 111	44	△ 41	△ 102	△ 33
県計	△ 571	△ 31	△ 222	△ 117	334	△ 198	△ 37	△ 57	△ 102	△ 19

表 8 市町村別死亡数と対前年比較

	死 亡 数									
	平成 2	3	4	5	6	7	8	9	10	11
福井市	1,702	1,713	1,734	1,773	1,837	1,789	1,789	1,961	1,923	2,006
敦賀市	451	464	441	511	502	453	454	497	490	550
武生市	546	482	521	554	512	551	583	578	551	552
小浜市	313	309	315	323	310	368	332	340	304	349
大野市	345	387	395	340	345	400	393	429	403	332
勝山市	269	247	269	252	258	255	263	252	260	277
鯖江市	414	390	430	441	424	437	465	465	450	506
市計	4,040	3,992	4,105	4,194	4,188	4,253	4,279	4,522	4,381	4,572
美山町	71	68	63	91	79	69	69	79	72	59
松岡町	60	86	66	102	74	74	65	88	95	94
永平寺町	55	53	59	57	58	53	52	56	58	57
上志比村	20	27	30	29	26	37	33	38	31	43
和泉村	9	7	11	9	14	6	10	10	5	7
三国町	177	215	191	202	247	241	201	202	216	215
芦原町	102	104	119	122	125	149	135	120	158	137
金津町	153	164	141	177	154	159	148	171	151	168
丸岡町	194	232	202	240	197	248	202	211	223	237
春江町	101	141	148	153	148	152	172	151	156	156
坂井町	103	96	95	102	89	99	102	103	118	106
今立町	117	105	110	133	115	133	104	150	129	126
池田町	46	55	58	47	38	42	46	43	45	54
南条町	67	65	55	66	64	60	62	77	64	66
今庄町	45	52	64	60	52	54	60	54	48	54
河野村	26	19	26	31	18	28	22	21	16	31
朝日町	75	87	90	91	99	74	96	100	92	88
宮崎村	35	26	37	36	34	28	38	37	25	30
越前町	82	88	73	71	89	73	80	96	69	92
越廼村	25	30	23	22	26	21	21	21	27	16
織田町	54	59	62	59	49	49	56	51	50	54
清水町	78	70	78	67	80	67	89	85	80	89
三方町	107	73	94	78	91	99	95	74	95	98
美浜町	115	113	103	122	123	123	127	126	114	137
上中町	104	95	82	79	89	90	95	101	84	80
名田庄村	28	30	37	34	29	43	37	33	33	26
高浜町	93	89	120	107	105	112	113	115	133	120
大飯町	63	48	52	51	53	73	62	66	58	79
町村計	2,205	2,297	2,289	2,438	2,365	2,456	2,392	2,479	2,445	2,519
県計	6,245	6,289	6,394	6,632	6,553	6,709	6,671	7,001	6,826	7,091

	死 亡 数 の 対 前 年 比 増 減									
	平成 2	3	4	5	6	7	8	9	10	11
福井市	32	11	21	39	64	△ 48	0	172	△ 38	83
敦賀市	△ 9	13	△ 23	70	9	△ 49	1	43	△ 7	60
武生市	33	△ 64	39	33	42	39	32	△ 5	△ 27	1
小浜市	△ 10	△ 4	6	8	13	58	△ 36	8	△ 36	45
大野市	△ 15	42	8	△ 55	5	55	△ 7	36	△ 26	△ 71
勝山市	30	△ 22	22	△ 17	6	△ 3	8	△ 11	8	17
鯖江市	23	△ 24	40	11	△ 17	13	28	0	△ 15	56
市計	84	△ 48	113	89	△ 6	65	26	243	△ 141	191
美山町	22	△ 3	△ 5	28	△ 12	△ 10	0	10	△ 7	△ 13
松岡町	△ 19	26	△ 20	36	△ 28	0	△ 9	23	7	△ 1
永平寺町	△ 2	△ 2	6	△ 2	1	△ 5	△ 1	4	2	△ 1
上志比村	△ 6	7	3	△ 1	△ 3	11	△ 4	5	△ 7	12
和泉村	2	△ 2	4	△ 2	5	△ 8	4	0	△ 5	2
三国町	△ 3	38	△ 24	11	45	△ 6	△ 40	1	14	△ 1
芦原町	△ 41	2	15	3	3	24	△ 14	△ 15	38	△ 21
金津町	3	11	△ 23	36	△ 23	5	△ 11	23	△ 20	17
丸岡町	△ 9	38	△ 30	38	△ 43	51	△ 46	9	12	14
春江町	△ 30	40	7	5	△ 5	4	20	△ 21	5	0
坂井町	5	△ 7	△ 1	7	△ 13	10	3	1	15	△ 12
今立町	17	△ 12	5	23	△ 18	18	△ 29	46	△ 21	△ 3
池田町	5	9	3	△ 11	△ 9	4	4	△ 3	2	9
南条町	△ 16	△ 2	△ 10	11	△ 2	△ 4	2	15	△ 13	2
今庄町	△ 21	7	12	△ 4	△ 8	2	6	△ 6	△ 6	6
河野村	△ 3	△ 7	7	5	△ 13	10	△ 6	△ 1	△ 5	15
朝日町	△ 24	12	3	1	8	△ 25	22	4	△ 8	△ 4
宮崎村	△ 1	△ 9	11	△ 1	△ 2	△ 6	10	△ 1	△ 12	5
越前町	5	6	△ 15	△ 2	18	△ 16	7	16	△ 27	23
越廼村	△ 4	5	△ 7	△ 1	4	△ 5	0	0	6	△ 11
織田町	12	5	3	△ 3	△ 10	0	7	△ 5	△ 1	4
清水町	22	△ 8	8	△ 11	13	△ 13	22	△ 4	△ 5	9
三方町	30	△ 34	21	△ 16	13	8	△ 4	△ 21	21	3
美浜町	4	△ 2	△ 10	19	1	0	4	△ 1	△ 12	23
上中町	10	△ 9	△ 13	△ 3	10	1	5	6	△ 17	△ 4
名田庄村	9	2	7	△ 3	△ 5	14	△ 6	△ 4	0	△ 7
高浜町	△ 15	△ 4	31	△ 13	△ 2	7	1	2	18	△ 13
大飯町	7	△ 15	4	△ 1	2	20	△ 11	4	△ 8	21
町村計	△ 41	92	△ 8	149	△ 73	91	△ 64	87	△ 34	74
県計	43	44	105	238	△ 79	156	△ 38	330	△ 175	265

表 9 市町村別県内転入者数と対前年比較

	県内転入者数									
	平成 2	3	4	5	6	7	8	9	10	11
福井市	3,025	2,893	2,855	2,862	2,784	2,888	2,841	3,002	2,917	2,840
敦賀市	703	697	647	741	684	695	756	802	782	679
武生市	850	840	820	925	995	1,019	1,015	1,017	1,044	1,038
小浜市	401	411	356	441	412	396	400	419	422	384
大野市	326	363	339	309	322	366	302	318	330	345
勝山市	229	193	219	265	247	245	230	242	242	240
鯖江市	862	952	893	918	1,050	1,130	1,150	1,262	1,335	1,337
市計	6,396	6,349	6,129	6,461	6,494	6,739	6,694	7,062	7,072	6,863
美山町	87	67	98	94	84	102	84	72	65	65
松岡町	300	196	237	253	295	309	377	357	347	305
永平寺町	86	74	61	67	94	120	179	184	163	132
上志比村	31	58	22	77	111	71	44	50	46	102
和泉村	25	11	13	12	19	8	22	10	19	16
三国町	411	340	349	399	405	475	400	404	365	330
芦原町	211	265	274	244	297	237	308	254	222	206
金津町	317	307	247	298	307	376	364	340	351	272
丸岡町	576	598	671	811	796	668	859	842	879	848
春江町	595	633	666	685	736	778	777	635	597	644
坂井町	227	125	202	316	325	329	426	464	278	278
今立町	180	170	184	208	203	168	152	223	203	209
池田町	66	63	79	51	49	64	47	55	49	47
南条町	93	97	143	131	118	127	110	132	99	88
今庄町	80	70	69	68	73	78	60	79	48	80
河野村	46	21	30	34	37	36	20	27	22	22
朝日町	173	162	165	247	241	451	323	443	278	178
宮崎村	49	58	44	110	75	108	69	68	95	75
越前町	75	79	86	75	71	110	97	70	78	86
越廼村	31	31	29	20	20	33	25	22	16	19
織田町	99	113	70	67	68	99	99	90	112	92
清水町	151	142	181	165	182	253	276	407	316	347
三方町	103	134	94	124	115	127	131	128	96	97
美浜町	153	158	225	184	160	191	185	228	190	177
上中町	129	99	148	87	169	168	167	155	154	168
名田庄村	43	50	33	44	55	59	37	25	57	29
高浜町	180	134	148	121	151	111	113	128	128	143
大飯町	279	74	85	82	177	122	133	140	118	103
町村計	4,796	4,329	4,653	5,074	5,433	5,778	5,884	6,032	5,391	5,158
県計	11,192	10,678	10,782	11,535	11,927	12,517	12,578	13,094	12,463	12,021

	県内転入者数の対前年比増減									
	平成 2	3	4	5	6	7	8	9	10	11
福井市	△ 37	△ 132	△ 38	7	△ 78	104	△ 47	161	△ 85	△ 77
敦賀市	△ 22	△ 6	△ 50	94	△ 57	11	61	46	△ 20	△ 103
武生市	33	△ 10	△ 20	105	70	24	△ 4	2	27	△ 6
小浜市	△ 42	10	△ 55	85	△ 29	△ 16	4	19	3	△ 38
大野市	△ 28	37	△ 24	△ 30	13	44	△ 64	16	12	15
勝山市	△ 24	△ 36	26	46	△ 18	△ 2	△ 15	12	0	△ 2
鯖江市	0	90	△ 59	25	132	80	20	112	73	2
市計	△ 120	△ 47	△ 220	332	33	245	△ 45	368	10	△ 209
美山町	22	△ 20	31	△ 4	△ 10	18	△ 18	△ 12	△ 7	0
松岡町	74	△ 104	41	16	42	14	68	△ 20	△ 10	△ 42
永平寺町	14	△ 12	△ 13	6	27	26	59	5	△ 21	△ 31
上志比村	△ 26	27	△ 36	55	34	△ 40	△ 27	6	△ 4	56
和泉村	5	△ 14	2	△ 1	7	△ 11	14	△ 12	9	△ 3
三国町	△ 3	△ 71	9	50	6	70	△ 75	4	△ 39	△ 35
芦原町	△ 39	54	9	△ 30	53	△ 60	71	△ 54	△ 32	△ 16
金津町	△ 13	△ 10	△ 60	51	9	69	△ 12	△ 24	11	△ 79
丸岡町	△ 122	22	73	140	△ 15	△ 128	191	△ 17	37	△ 31
春江町	0	38	33	19	51	42	△ 1	△ 142	△ 38	47
坂井町	61	△ 102	77	114	9	4	97	38	△ 186	0
今立町	33	△ 10	14	24	△ 5	△ 35	△ 16	71	△ 20	6
池田町	△ 7	△ 3	16	△ 28	△ 2	15	△ 17	8	△ 6	△ 2
南条町	△ 14	4	46	△ 12	△ 13	9	△ 17	22	△ 33	△ 11
今庄町	9	△ 10	△ 1	△ 1	5	5	△ 18	19	△ 31	32
河野村	21	△ 25	9	4	3	△ 1	△ 16	7	△ 5	0
朝日町	0	△ 11	3	82	△ 6	210	△ 128	120	△ 165	△ 100
宮崎村	8	9	△ 14	66	△ 35	33	△ 39	△ 1	27	△ 20
越前町	5	4	7	△ 11	△ 4	39	△ 13	△ 27	8	8
越廼村	△ 3	0	△ 2	△ 9	0	13	△ 8	△ 3	△ 6	3
織田町	10	14	△ 43	△ 3	1	31	0	△ 9	22	△ 20
清水町	△ 19	△ 9	39	△ 16	17	71	23	131	△ 91	31
三方町	△ 38	31	△ 40	30	△ 9	12	4	△ 3	△ 32	1
美浜町	△ 22	5	67	△ 41	△ 24	31	△ 6	43	△ 38	△ 13
上中町	30	△ 30	49	△ 61	82	△ 1	△ 1	△ 12	△ 1	14
名田庄村	8	7	△ 17	11	11	4	△ 22	△ 12	32	△ 28
高浜町	55	△ 46	14	△ 27	30	△ 40	2	15	0	15
大飯町	204	△ 205	11	△ 3	95	△ 55	11	7	△ 22	△ 15
町村計	253	△ 467	324	421	359	345	106	148	△ 641	△ 233
県計	133	△ 514	104	753	392	590	61	516	△ 631	△ 442

表 10 市町村別県内転出者数と対前年比較

	県内転出者数									
	平成 2	3	4	5	6	7	8	9	10	11
福井市	3,035	2,708	2,938	3,211	3,460	3,705	3,784	3,779	3,477	3,401
敦賀市	589	665	617	633	641	625	641	714	675	581
武生市	749	831	819	865	872	955	918	1,000	1,023	1,025
小浜市	378	381	414	348	413	428	445	362	445	427
大野市	444	403	439	423	427	469	389	419	435	468
勝山市	320	396	342	354	339	363	329	335	371	307
鯖江市	833	922	804	916	918	1,072	995	1,244	1,016	1,026
市計	6,348	6,306	6,373	6,750	7,070	7,617	7,501	7,853	7,442	7,235
美山町	119	107	112	115	82	103	81	111	107	92
松岡町	191	193	220	226	215	227	278	262	280	277
永平寺町	113	95	110	100	107	80	103	118	103	139
上志比村	57	45	41	37	58	53	50	47	50	69
和泉村	29	31	25	12	21	14	27	15	19	28
三国町	317	369	320	365	368	354	355	364	362	368
芦原町	245	211	253	303	256	272	302	326	305	270
金津町	236	234	214	274	281	292	364	325	264	308
丸岡町	543	529	506	512	559	594	613	582	583	565
春江町	468	413	429	420	428	459	501	540	477	451
坂井町	144	153	154	162	185	157	205	203	169	173
今立町	215	244	211	233	246	314	302	271	244	225
池田町	122	82	78	93	98	81	72	77	89	91
南条町	83	92	85	103	118	94	112	85	103	93
今庄町	109	104	104	117	111	91	104	99	95	70
河野村	50	41	47	61	63	71	47	51	37	49
朝日町	132	156	156	159	152	156	154	199	218	199
宮崎村	61	39	58	60	63	104	59	54	68	55
越前町	190	137	121	140	174	140	153	170	192	169
越廼村	68	34	57	50	37	56	35	59	40	35
織田町	87	79	82	107	118	110	54	70	74	85
清水町	258	213	228	204	199	215	217	241	223	196
三方町	168	159	133	127	146	151	146	122	139	120
美浜町	265	225	240	295	251	224	261	293	265	235
上中町	135	104	118	121	123	106	130	148	129	102
名田庄村	50	37	38	39	47	51	48	36	47	41
高浜町	260	138	135	191	206	218	178	222	178	175
大飯町	129	108	134	159	145	113	126	151	161	106
町村計	4,844	4,372	4,409	4,785	4,857	4,900	5,077	5,241	5,021	4,786
県計	11,192	10,678	10,782	11,535	11,927	12,517	12,578	13,094	12,463	12,021

	県内転出者数の対前年比増減									
	平成 2	3	4	5	6	7	8	9	10	11
福井市	186	△ 327	230	273	249	245	79	△ 5	△ 302	△ 76
敦賀市	△ 48	76	△ 48	16	8	△ 16	16	73	△ 39	△ 94
武生市	△ 36	82	△ 12	46	7	83	△ 37	82	23	2
小浜市	25	3	33	△ 66	65	15	17	△ 83	83	△ 18
大野市	△ 20	△ 41	36	△ 16	4	42	△ 80	30	16	33
勝山市	△ 47	76	△ 54	12	△ 15	24	△ 34	6	36	△ 64
鯖江市	△ 83	89	△ 118	112	2	154	△ 77	249	△ 228	10
市計	△ 23	△ 42	67	377	320	547	△ 116	352	△ 411	△ 207
美山町	14	△ 12	5	3	△ 33	21	△ 22	30	△ 4	△ 15
松岡町	△ 8	2	27	6	△ 11	12	51	△ 16	18	△ 3
永平寺町	24	△ 18	15	△ 10	7	△ 27	23	15	△ 15	36
上志比村	△ 1	△ 12	△ 4	△ 4	21	△ 5	△ 3	△ 3	3	19
和泉村	△ 7	2	△ 6	△ 13	9	△ 7	13	△ 8	4	9
三国町	0	52	△ 49	45	3	△ 14	1	9	△ 2	6
芦原町	△ 67	△ 34	42	50	△ 47	16	30	24	△ 21	△ 35
金津町	△ 83	△ 2	△ 20	60	7	11	72	△ 39	△ 61	44
丸岡町	89	△ 14	△ 23	6	47	35	19	△ 31	1	△ 18
春江町	37	△ 55	16	△ 9	8	31	42	39	△ 63	△ 26
坂井町	△ 30	9	1	8	23	△ 28	48	△ 2	△ 34	4
今立町	10	29	△ 33	22	13	68	△ 12	△ 31	△ 27	△ 19
池田町	△ 1	△ 40	△ 4	15	5	△ 17	△ 9	5	12	2
南条町	4	9	△ 7	18	15	△ 24	18	△ 27	18	△ 10
今庄町	△ 3	△ 5	0	13	△ 6	△ 20	13	△ 5	△ 4	△ 25
河野村	12	△ 9	6	14	2	8	△ 24	4	△ 14	12
朝日町	△ 12	24	0	3	△ 7	4	△ 2	45	19	△ 19
宮崎村	△ 3	△ 22	19	2	3	41	△ 45	△ 5	14	△ 13
越前町	24	△ 53	△ 16	19	34	△ 34	13	17	22	△ 23
越廼村	△ 7	△ 34	23	△ 7	△ 13	19	△ 21	24	△ 19	△ 5
織田町	23	△ 8	3	25	11	△ 8	△ 56	16	4	11
清水町	△ 37	△ 45	15	△ 24	△ 5	16	2	24	△ 18	△ 27
三方町	9	△ 9	△ 26	△ 6	19	5	△ 5	△ 24	17	△ 19
美浜町	27	△ 40	15	55	△ 44	△ 27	37	32	△ 28	△ 30
上中町	13	△ 31	14	3	2	△ 17	24	18	△ 19	△ 27
名田庄村	9	△ 13	1	1	8	4	△ 3	△ 8	11	△ 6
高浜町	81	△ 122	△ 3	56	15	12	△ 40	44	△ 44	△ 3
大飯町	39	△ 21	26	25	△ 14	△ 32	13	25	10	△ 55
町村計	156	△ 472	37	376	72	43	177	164	△ 220	△ 235
県計	133	△ 514	104	753	392	590	61	516	△ 631	△ 442

表 1 1 市 町 村 別 県 外 転 入 者 数 と 対 前 年 比 較

	県 外 転 入 者 数									
	平成 2	3	4	5	6	7	8	9	10	11
福井市	5,930	5,993	6,218	6,631	6,449	6,394	6,349	6,478	6,191	6,082
敦賀市	2,169	2,152	1,965	2,082	1,954	1,979	1,922	1,858	1,958	2,027
武生市	1,150	1,383	1,406	1,410	1,488	1,650	1,660	1,715	1,619	1,659
小浜市	703	733	833	775	883	880	704	732	777	910
大野市	444	436	423	509	487	517	409	442	508	464
勝山市	304	295	348	340	320	323	332	398	350	331
鯖江市	723	789	831	917	869	807	872	920	939	919
市 計	11,423	11,781	12,024	12,664	12,450	12,550	12,248	12,543	12,342	12,392
美山町	27	38	38	59	33	34	46	26	30	32
松岡町	151	136	204	203	240	248	241	284	285	236
永平寺町	72	60	60	67	59	69	59	74	66	60
上志比村	32	28	23	29	17	38	33	25	42	34
和泉村	32	20	27	25	25	22	8	25	22	25
三国町	438	454	366	447	426	368	371	384	406	323
芦原町	279	433	472	416	413	425	392	406	401	410
金津町	236	223	200	248	238	253	259	256	187	247
丸岡町	355	379	425	425	424	510	477	453	479	415
春江町	212	247	305	287	270	277	253	262	267	282
坂井町	90	92	97	112	90	112	117	132	128	132
今立町	101	122	93	128	143	121	106	133	104	110
池田町	29	31	50	49	29	35	22	19	26	12
南条町	69	40	67	86	84	77	66	66	42	49
今庄町	78	49	63	67	68	52	70	52	61	51
河野村	15	20	16	26	14	22	9	8	12	14
朝日町	49	66	102	86	105	92	109	108	88	97
宮崎村	33	23	18	32	34	39	33	42	25	25
越前町	55	68	42	50	51	62	40	60	46	30
越廼村	11	13	14	19	15	18	13	7	18	16
織田町	112	64	62	42	71	54	77	41	46	57
清水町	50	52	60	73	65	70	78	82	74	94
三方町	115	148	103	124	124	116	99	69	114	89
美浜町	199	236	235	233	231	230	233	223	199	206
上中町	183	164	154	119	141	175	140	145	124	158
名田庄村	38	68	51	67	52	47	34	38	60	30
高浜町	458	483	518	507	522	501	471	406	429	418
大飯町	207	189	196	177	210	174	153	159	166	202
町村計	3,726	3,946	4,061	4,203	4,194	4,241	4,009	3,985	3,947	3,854
県 計	15,149	15,727	16,085	16,867	16,644	16,791	16,257	16,528	16,289	16,246

	県外転入者数の対前年比増減									
	平成 2	3	4	5	6	7	8	9	10	11
福井市	117	63	225	413	△ 182	△ 55	△ 45	129	△ 287	△ 109
敦賀市	45	△ 17	△ 187	117	△ 128	25	△ 57	△ 64	100	69
武生市	282	233	23	4	78	162	10	55	△ 96	40
小浜市	△ 16	30	100	△ 58	108	△ 3	△ 176	28	45	133
大野市	△ 43	△ 8	△ 13	86	△ 22	30	△ 108	33	66	△ 44
勝山市	72	△ 9	53	△ 8	△ 20	3	9	66	△ 48	△ 19
鯖江市	△ 5	66	42	86	△ 48	△ 62	65	48	19	△ 20
市計	452	358	243	640	△ 214	100	△ 302	295	△ 201	50
美山町	△ 22	11	0	21	△ 26	1	12	△ 20	4	2
松岡町	27	△ 15	68	△ 1	37	8	△ 7	43	1	△ 49
永平寺町	26	△ 12	0	7	△ 8	10	△ 10	15	△ 8	△ 6
上志比村	1	△ 4	△ 5	6	△ 12	21	△ 5	△ 8	17	△ 8
和泉村	4	△ 12	7	△ 2	0	△ 3	△ 14	17	△ 3	3
三国町	72	16	△ 88	81	△ 21	△ 58	3	13	22	△ 83
芦原町	△ 42	154	39	△ 56	△ 3	12	△ 33	24	△ 5	9
金津町	35	△ 13	△ 23	48	△ 10	15	6	△ 3	△ 69	60
丸岡町	△ 8	24	46	0	△ 1	86	△ 33	△ 24	26	△ 64
春江町	5	35	58	△ 18	△ 17	7	△ 24	9	5	15
坂井町	△ 11	2	5	15	△ 22	22	5	15	△ 4	4
今立町	△ 10	21	△ 29	35	15	△ 22	△ 15	27	△ 29	6
池田町	△ 3	2	19	△ 1	△ 20	6	△ 13	△ 3	7	△ 14
南条町	32	△ 29	27	19	△ 2	△ 7	△ 11	0	△ 24	7
今庄町	23	△ 29	14	4	1	△ 16	18	△ 18	9	△ 10
河野村	0	5	△ 4	10	△ 12	8	△ 13	1	4	2
朝日町	△ 7	17	36	△ 16	19	△ 13	17	△ 1	△ 20	9
宮崎村	△ 1	△ 10	△ 5	14	2	5	△ 6	△ 9	△ 17	0
越前町	16	13	△ 26	8	1	11	△ 22	20	△ 14	△ 16
越廼村	△ 8	2	1	5	△ 4	3	△ 5	△ 6	11	△ 2
織田町	81	△ 48	△ 2	△ 20	29	△ 17	23	△ 36	5	11
清水町	△ 38	2	8	13	△ 8	5	8	4	△ 8	20
三方町	△ 11	33	△ 45	21	0	△ 8	△ 17	△ 30	45	△ 25
美浜町	△ 19	37	△ 1	△ 2	△ 2	△ 1	3	△ 10	△ 24	7
上中町	46	△ 19	△ 10	△ 35	22	34	△ 35	5	△ 21	34
名田庄村	△ 6	30	17	16	△ 15	△ 5	△ 13	4	22	△ 30
高浜町	63	25	35	△ 11	15	△ 21	△ 30	△ 65	23	△ 11
大飯町	△ 24	△ 18	7	△ 19	33	△ 36	△ 21	6	7	36
町村計	221	220	115	142	△ 9	47	△ 232	△ 24	△ 38	△ 93
県計	673	578	358	782	△ 223	147	△ 534	271	△ 239	△ 43

表 12 市町村別県外転出者数と対前年比較

	県外転出者数									
	平成 2	3	4	5	6	7	8	9	10	11
福井市	6,413	6,457	6,530	6,428	6,220	6,292	6,662	6,739	6,399	6,464
敦賀市	2,199	2,565	2,274	2,069	2,002	1,925	1,988	1,847	1,982	1,899
武生市	1,082	1,201	1,454	1,244	1,402	1,437	1,542	1,510	1,456	1,589
小浜市	883	913	972	840	718	912	851	772	792	832
大野市	518	565	452	487	494	511	474	473	499	483
勝山市	400	394	377	356	335	338	340	360	352	375
鯖江市	933	887	887	912	908	805	853	997	906	929
市計	12,428	12,982	12,946	12,336	12,079	12,220	12,710	12,698	12,386	12,571
美山町	41	41	44	45	35	37	53	50	52	30
松岡町	143	132	123	168	173	170	214	230	244	229
永平寺町	67	64	56	69	66	76	80	72	52	92
上志比村	36	36	33	35	32	36	40	36	31	31
和泉村	29	33	24	20	23	17	19	14	36	16
三国町	403	440	437	473	377	380	349	438	437	369
芦原町	292	321	345	416	339	313	334	386	397	355
金津町	246	238	240	220	242	215	254	247	260	295
丸岡町	434	379	423	463	386	407	447	421	430	386
春江町	234	262	260	252	288	281	298	236	318	338
坂井町	123	79	119	116	83	118	99	117	117	138
今立町	139	149	156	141	143	122	133	145	122	124
池田町	24	39	34	26	20	38	29	25	30	28
南条町	56	69	64	68	59	83	63	57	59	57
今庄町	89	66	54	63	58	54	43	45	77	56
河野村	17	11	26	16	15	21	15	18	20	9
朝日町	79	67	87	87	99	102	98	97	117	110
宮崎村	47	30	36	36	37	51	37	28	34	38
越前町	79	56	47	50	42	60	55	66	55	49
越廼村	13	13	17	16	12	15	15	12	18	12
織田町	89	68	70	34	78	52	81	65	63	47
清水町	100	79	97	94	79	83	100	91	121	82
三方町	135	148	136	119	120	100	108	101	148	112
美浜町	260	229	292	246	243	260	234	268	184	237
上中町	169	181	182	125	139	125	149	157	128	168
名田庄村	61	64	55	52	50	33	34	40	39	44
高浜町	457	524	549	495	496	479	467	445	467	376
大飯町	312	286	227	214	160	162	179	174	181	189
町村計	4,174	4,104	4,233	4,159	3,894	3,890	4,027	4,081	4,237	4,017
県計	16,602	17,086	17,179	16,495	15,973	16,110	16,737	16,779	16,623	16,588

	県外転出者数の対前年比増減									
	平成 2	3	4	5	6	7	8	9	10	11
福井市	△ 351	44	73	△ 102	△ 208	72	370	77	△ 340	65
敦賀市	166	366	△ 291	△ 205	△ 67	△ 77	63	△ 141	135	△ 83
武生市	58	119	253	△ 210	158	35	105	△ 32	△ 54	133
小浜市	76	30	59	△ 132	△ 122	194	△ 61	△ 79	20	40
大野市	△ 52	47	△ 113	35	7	17	△ 37	△ 1	26	△ 16
勝山市	△ 5	△ 6	△ 17	△ 21	△ 21	3	2	20	△ 8	23
鯖江市	94	△ 46	0	25	△ 4	△ 103	48	144	△ 91	23
市計	△ 14	554	△ 36	△ 610	△ 257	141	490	△ 12	△ 312	185
美山町	2	0	3	1	△ 10	2	16	△ 3	2	△ 22
松岡町	2	△ 11	△ 9	45	5	△ 3	44	16	14	△ 15
永平寺町	△ 2	△ 3	△ 8	13	△ 3	10	4	△ 12	△ 20	40
上志比村	1	0	△ 3	2	△ 3	4	4	△ 4	△ 5	0
和泉村	9	4	△ 9	△ 4	3	△ 6	2	△ 5	22	△ 20
三国町	△ 44	37	△ 3	36	△ 96	3	△ 31	89	△ 1	△ 68
芦原町	△ 16	29	24	71	△ 77	△ 26	21	52	11	△ 42
金津町	24	△ 8	2	△ 20	22	△ 27	39	△ 7	13	35
丸岡町	69	△ 55	44	40	△ 77	21	40	△ 26	9	△ 44
春江町	△ 5	28	△ 2	△ 8	36	△ 7	17	△ 62	82	20
坂井町	3	△ 44	40	△ 3	△ 33	35	△ 19	18	0	21
今立町	△ 4	10	7	△ 15	2	△ 21	11	12	△ 23	2
池田町	△ 10	15	△ 5	△ 8	△ 6	18	△ 9	△ 4	5	△ 2
南条町	3	13	△ 5	4	△ 9	24	△ 20	△ 6	2	△ 2
今庄町	27	△ 23	△ 12	9	△ 5	△ 4	△ 11	2	32	△ 21
河野村	1	△ 6	15	△ 10	△ 1	6	△ 6	3	2	△ 11
朝日町	6	△ 12	20	0	12	3	△ 4	△ 1	20	△ 7
宮崎村	21	△ 17	6	0	1	14	△ 14	△ 9	6	4
越前町	7	△ 23	△ 9	3	△ 8	18	△ 5	11	△ 11	△ 6
越廼村	△ 4	0	4	△ 1	△ 4	3	0	△ 3	6	△ 6
織田町	47	△ 21	2	△ 36	44	△ 26	29	△ 16	△ 2	△ 16
清水町	△ 17	△ 21	18	△ 3	△ 15	4	17	△ 9	30	△ 39
三方町	6	13	△ 12	△ 17	1	△ 20	8	△ 7	47	△ 36
美浜町	27	△ 31	63	△ 46	△ 3	17	△ 26	34	△ 84	53
上中町	7	12	1	△ 57	14	△ 14	24	8	△ 29	40
名田庄村	0	3	△ 9	△ 3	△ 2	△ 17	1	6	△ 1	5
高浜町	△ 34	67	25	△ 54	1	△ 17	△ 12	△ 22	22	△ 91
大飯町	57	△ 26	△ 59	△ 13	△ 54	2	17	△ 5	7	8
町村計	183	△ 70	129	△ 74	△ 265	△ 4	137	54	156	△ 220
県計	169	484	93	△ 684	△ 522	137	627	42	156	△ 35

表 13 市町村別総世帯数の推移

	平成										
	2	3	4	5	6	7	8	9	10	11	
福井市	76,944	77,929	78,717	79,744	80,636	83,384	84,031	84,697	85,476	86,180	
敦賀市	22,995	23,248	23,574	23,903	24,185	23,115	23,582	24,002	24,391	24,911	
武生市	19,126	19,595	19,779	20,229	20,549	20,698	21,061	21,467	21,852	22,342	
小浜市	9,920	9,988	10,064	10,145	10,321	10,383	10,407	10,526	10,657	10,872	
大野市	10,463	10,459	10,454	10,508	10,521	10,567	10,608	10,668	10,760	10,834	
勝山市	7,701	7,689	7,740	7,747	7,776	7,733	7,791	7,854	7,896	7,949	
鯖江市	16,053	16,197	16,364	16,542	16,793	16,919	17,225	17,341	17,725	18,142	
市計	163,202	165,105	166,692	168,818	170,781	172,799	174,705	176,555	178,757	181,230	
美山町	1,401	1,387	1,385	1,383	1,381	1,394	1,401	1,397	1,401	1,394	
松岡町	2,652	2,690	2,815	2,867	3,011	3,444	3,529	3,613	3,670	3,674	
永平寺町	1,676	1,685	1,698	1,701	1,706	1,735	1,762	1,804	1,835	1,846	
上志比村	831	828	822	840	860	870	873	877	886	933	
和泉村	295	284	281	278	286	295	291	285	283	286	
三国町	6,575	6,691	6,696	6,758	6,820	6,945	6,992	7,047	7,071	7,103	
芦原町	4,168	4,285	4,407	4,451	4,518	4,562	4,666	4,710	4,722	4,750	
金津町	4,540	4,596	4,629	4,691	4,758	4,765	4,830	4,877	4,934	4,995	
丸岡町	7,455	7,564	7,696	7,851	8,017	8,085	8,226	8,421	8,620	8,813	
春江町	5,317	5,435	5,564	5,705	5,824	5,977	6,142	6,270	6,399	6,547	
坂井町	2,634	2,645	2,670	2,769	2,868	2,875	2,967	3,109	3,180	3,246	
今立町	3,552	3,544	3,566	3,569	3,574	3,535	3,534	3,600	3,612	3,628	
池田町	1,130	1,119	1,145	1,152	1,155	1,115	1,111	1,110	1,108	1,101	
南条町	1,295	1,291	1,327	1,360	1,374	1,382	1,379	1,395	1,395	1,390	
今庄町	1,538	1,532	1,526	1,518	1,525	1,610	1,609	1,632	1,626	1,630	
河野村	651	654	666	668	668	642	637	634	627	626	
朝日町	2,085	2,100	2,135	2,171	2,218	2,272	2,344	2,517	2,552	2,573	
宮崎村	891	901	914	941	948	938	950	961	973	984	
越前町	1,949	1,950	1,942	1,933	1,913	1,885	1,902	1,893	1,881	1,870	
越廼村	610	602	599	593	591	590	585	582	582	582	
織田町	1,298	1,306	1,317	1,323	1,315	1,284	1,303	1,309	1,315	1,345	
清水町	2,332	2,328	2,328	2,329	2,349	2,351	2,393	2,468	2,512	2,587	
三方町	2,521	2,543	2,513	2,523	2,516	2,503	2,516	2,523	2,506	2,517	
美浜町	4,019	4,035	4,029	4,028	4,026	3,687	3,705	3,719	3,744	3,766	
上中町	1,978	1,971	1,980	1,983	2,021	2,086	2,103	2,107	2,131	2,180	
名田庄村	862	872	883	885	895	892	894	891	908	918	
高浜町	3,822	3,855	3,905	3,974	4,045	3,816	3,827	3,832	3,860	3,906	
大飯町	2,913	2,864	2,830	2,803	2,858	2,577	2,574	2,576	2,594	2,620	
町村計	70,990	71,557	72,268	73,047	74,040	74,112	75,045	76,159	76,927	77,810	
県計	234,192	236,662	238,960	241,865	244,821	246,911	249,750	252,714	255,684	259,040	

表14 市町村別県内移動者数（その1）

県 市 町 村	県内 移動者数		移動先										
	県計	市計	町村計	福井市	敦賀市	武生市	小浜市	大野市	勝山市	鯖江市	美山町	松岡町	永平寺町
県計	12,021	6,863	5,158	2,840	679	1,038	384	345	240	1,337	65	305	132
市計	7,235	0	0	1,205	338	623	170	273	189	958	59	223	99
町村計	4,786	0	0	1,635	341	415	214	72	51	379	6	82	33
福井市	3,401	1,278	2,123	0	188	242	85	147	98	518	38	177	80
敦賀市	581	335	246	154	0	53	57	9	6	56	5	3	1
武生市	1,025	686	339	291	38	4	3	11	5	334	6	5	1
小浜市	427	165	262	77	56	8	4	11	2	7	0	9	0
大野市	468	369	99	209	19	30	7	3	69	32	8	10	2
勝山市	307	221	86	110	5	15	3	77	0	11	0	10	5
鯖江市	1,026	702	324	364	32	271	11	15	9	0	2	9	10
美山町	92	66	26	55	1	1	0	3	2	4	0	1	0
松岡町	277	173	104	121	2	6	12	12	6	14	0	0	17
永平寺町	139	103	36	84	0	4	4	3	1	7	0	10	0
上志比村	69	52	17	38	0	2	1	5	5	1	2	2	0
和泉村	28	22	6	4	0	0	1	17	0	0	0	1	0
三国町	368	191	177	144	1	10	5	8	4	19	0	1	2
芦原町	270	117	153	91	5	8	2	1	1	9	1	5	0
金津町	308	143	165	102	7	10	2	2	3	17	0	2	1
丸岡町	565	355	210	273	6	22	13	4	11	26	1	35	6
春江町	451	284	167	245	4	15	2	4	3	11	1	12	4
坂井町	173	83	90	67	0	8	2	1	1	4	0	0	1
今立町	225	194	31	31	6	86	1	0	1	69	1	1	0
池田町	91	75	16	28	5	26	3	0	0	13	0	0	0
南条町	93	86	7	11	0	56	1	0	0	18	0	0	0
今庄町	70	53	17	14	5	21	0	0	2	11	0	1	0
河野村	49	43	6	6	1	34	0	0	0	2	0	0	0
朝日町	199	144	55	55	2	23	3	0	1	60	0	1	0
宮崎町	55	49	6	10	1	16	0	0	0	22	0	0	0
越前町	169	108	61	41	5	22	0	1	3	36	0	0	0
越前村	35	27	8	24	0	0	0	0	2	1	0	0	0
織田町	85	56	29	17	3	25	1	0	0	10	0	1	0
清水町	196	148	48	113	1	8	1	2	5	18	0	0	2
三方町	120	89	31	19	55	3	10	1	0	1	0	3	0
美浜町	235	179	56	10	145	7	16	0	0	1	0	3	0
上中町	102	89	13	10	28	0	45	3	0	3	0	1	0
名田庄村	41	32	9	0	5	0	26	0	0	1	0	1	0
高浜町	175	98	77	15	38	0	41	4	0	0	0	1	0
大飯町	106	48	58	7	15	2	22	1	0	1	0	0	0

表14 市町村別県内移動者数（その2）

転出先 転入先	上志比村	和泉村	三國町	芦原町	金津町	丸岡町	春江町	坂井町	今立町	池田町	南条町	今庄町	河野村
県計	102	16	330	206	272	848	644	278	209	47	88	80	22
市計	68	15	190	116	154	549	427	132	179	32	64	61	20
町村計	34	1	140	90	118	299	217	146	30	15	24	19	2
福井市	53	2	156	85	117	432	374	97	27	16	10	17	7
敦賀市	1	1	7	5	8	12	3	8	2	1	2	7	1
武生市	3	0	6	9	6	11	10	6	102	14	37	22	10
小浜市	1	0	1	3	7	9	1	0	1	0	0	0	0
大野市	1	12	10	1	2	10	15	11	1	0	0	0	0
勝山市	7	0	2	2	4	37	8	6	1	0	0	0	0
鯖江市	2	0	8	11	10	38	16	4	45	1	15	15	2
美山町	2	0	0	0	1	8	6	0	0	5	0	0	0
松岡町	3	0	1	4	8	38	20	4	0	0	1	0	0
永平寺町	2	0	2	0	0	14	4	1	0	0	0	0	0
上志比村	0	0	0	0	0	5	4	0	0	0	1	1	0
和泉村	0	0	0	0	0	0	0	0	4	0	0	1	0
三國町	4	0	0	29	26	40	48	20	1	0	0	2	0
芦原町	0	0	39	0	35	29	23	15	2	0	0	0	0
金津町	3	0	29	19	0	59	17	26	4	0	0	0	0
丸岡町	10	0	31	7	18	0	53	34	1	0	3	1	0
春江町	4	0	19	13	8	56	0	39	2	0	0	1	0
坂井町	1	0	9	11	12	27	22	0	0	1	0	0	0
今立町	0	0	0	0	0	1	2	1	0	3	4	1	1
池田町	0	0	0	1	0	0	0	1	6	0	3	1	0
南条町	0	0	0	0	0	1	0	0	2	1	0	3	0
今庄町	0	0	0	1	0	0	1	1	1	1	9	0	0
河野村	0	0	0	0	0	0	0	0	1	0	0	0	0
朝日町	1	0	0	1	2	2	4	2	4	0	3	0	0
宮崎村	0	0	0	0	0	1	0	0	0	0	0	0	0
越前町	0	0	3	0	0	0	7	0	0	0	0	1	1
越前村	1	0	1	0	1	1	0	0	0	0	0	1	0
織田町	0	0	1	1	0	3	0	0	1	0	0	0	0
清水町	1	1	4	3	3	10	3	0	1	0	0	1	0
三方町	0	0	0	0	1	1	1	0	0	0	0	0	0
美浜町	0	0	0	0	0	2	2	2	0	1	0	0	0
上中町	0	0	0	0	0	1	0	0	0	0	0	0	0
名田庄村	0	0	0	0	0	0	0	0	0	0	0	0	0
高浜町	1	0	1	0	3	0	0	0	0	3	0	5	0
大飯町	1	0	0	0	0	0	0	0	0	0	0	0	0

表14 市町村別県内移動者数（その3）

転出先 転入先	朝日町	富崎村	越前町	越廼村	織田町	滑水町	三方町	美浜町	上中町	名田庄村	高浜町	大飯町
県計	178	75	86	19	92	347	97	177	168	29	143	103
市計	129	44	55	13	54	307	67	113	127	27	94	61
町村計	49	31	31	6	38	40	30	64	41	2	49	42
福井市	51	21	25	10	22	250	7	13	10	6	16	4
敦賀市	0	1	4	0	1	2	46	81	13	1	23	7
武生市	24	10	14	1	13	13	1	3	3	0	5	4
小浜市	1	0	0	0	0	3	8	13	99	19	45	42
大野市	1	0	1	0	0	6	2	1	0	1	3	1
勝山市	0	0	0	0	0	2	1	0	0	0	1	0
鯖江市	52	12	11	2	18	31	2	2	2	0	1	3
美山町	0	0	0	1	0	0	0	0	1	0	1	0
松岡町	2	1	0	0	0	2	0	0	1	0	2	0
永平寺町	1	0	0	0	2	0	0	0	0	0	0	0
上志比村	0	0	0	0	0	1	1	0	0	0	0	0
和泉村	0	0	0	0	0	0	0	0	0	0	0	0
三國町	0	0	0	0	0	4	0	0	0	0	0	0
芦原町	4	0	0	0	0	0	0	0	0	0	0	0
金津町	0	0	1	0	2	2	0	0	0	0	0	0
丸岡町	0	0	2	0	0	3	2	1	0	0	2	0
春江町	2	0	0	0	0	2	1	0	1	0	2	0
坂井町	1	1	3	0	0	0	0	1	0	0	0	0
今立町	6	2	1	0	1	4	0	2	0	0	0	0
池田町	3	0	0	0	0	0	0	0	0	0	1	0
南条町	0	0	0	0	0	0	0	0	0	0	0	0
今河町	0	0	2	0	0	0	0	0	0	0	0	0
河野村	1	0	4	0	0	0	0	0	0	0	0	0
朝日町	0	0	5	0	18	9	1	0	0	0	1	1
宮崎村	1	0	0	0	2	2	0	0	0	0	0	0
越前町	10	21	1	2	10	5	0	0	0	0	0	0
越廼村	0	0	1	0	0	2	0	0	0	0	0	0
織田町	13	0	5	1	1	2	0	0	0	0	0	0
滑水町	1	5	6	2	2	0	0	0	3	0	0	0
三方町	1	0	0	0	0	1	0	12	9	0	1	1
美浜町	1	1	0	0	0	0	17	0	4	1	12	10
上中町	0	0	0	0	0	1	1	4	0	0	2	3
名田庄村	0	0	0	0	0	0	1	1	3	0	2	1
高浜町	0	0	0	0	0	0	5	25	6	1	0	26
大飯町	2	0	0	0	0	0	1	18	13	0	23	0

表 1 5 市町村別・従前の住所地 (都道府県) 別県外転入者数 (その 1)

都道府県 市町村	北海道	青森県	岩手県	宮城県	秋田県	山形県	福島県	茨城県	栃木県	群馬県	埼玉県	千葉県	東京都	神奈川県	新潟県	富山県	石川県	山梨県	長野県	岐阜県	静岡県	愛知県	三重県	滋賀県
県計	203	62	23	54	23	32	57	181	60	83	310	374	1006	593	255	620	1492	63	196	467	363	734	734	644
市計	150	39	19	41	21	32	53	148	45	61	254	310	790	472	199	503	1143	49	157	379	281	557	572	532
町村計	53	23	4	13	2	0	4	33	15	22	56	64	216	121	56	117	349	14	39	88	82	177	162	112
福井市	71	10	8	27	11	11	11	41	30	35	145	161	433	241	115	331	755	26	76	177	163	305	305	186
吹田市	36	25	8	3	9	10	11	79	1	5	38	86	149	91	36	77	96	12	12	43	30	61	71	111
飯生市	19	2	1	5	0	6	17	9	8	11	25	35	73	42	19	47	118	4	38	70	45	95	69	74
小浜市	1	1	1	1	0	3	4	7	1	1	9	6	18	42	7	3	33	0	8	20	17	22	37	77
大野市	8	0	0	1	1	1	2	6	0	2	22	14	27	6	6	13	33	0	6	13	9	14	18	16
藤山市	6	0	0	1	0	1	0	0	0	2	3	1	25	25	3	8	29	2	1	11	5	14	22	9
駒江市	9	1	1	3	0	0	8	6	5	5	12	7	65	25	13	24	84	5	16	45	12	46	50	59
渡山町	0	0	0	0	0	0	0	1	0	0	3	0	3	1	0	0	1	0	0	1	0	1	1	1
松岡町	2	1	0	2	0	0	0	2	0	6	1	3	11	6	9	9	17	0	4	9	8	22	12	15
永平等町	7	1	0	0	0	0	0	0	0	2	1	2	5	3	0	3	4	0	0	1	0	3	3	0
上志保村	0	0	0	0	0	0	0	0	0	0	0	0	5	0	0	0	4	1	0	1	0	0	1	0
和泉村	0	0	0	0	0	0	1	0	0	0	0	0	3	2	0	0	0	0	0	0	1	3	0	0
三國町	0	3	0	1	0	0	0	0	2	1	12	5	30	18	10	23	21	0	4	5	3	24	9	9
野原町	13	1	3	0	0	0	2	7	2	2	1	9	22	7	4	7	64	0	8	8	16	15	14	7
金澤町	1	1	0	3	0	0	0	5	3	1	4	2	18	11	2	10	38	1	5	8	6	23	12	6
丸岡町	13	0	0	1	1	0	1	2	5	3	6	5	23	16	3	19	71	0	2	9	9	15	21	6
春江町	3	0	0	1	0	0	0	2	0	3	2	3	26	11	12	3	48	0	3	3	9	19	12	9
坂井町	0	0	0	0	0	0	0	3	1	2	1	5	4	4	2	7	5	0	3	1	7	4	2	9
今立町	0	1	0	1	0	0	0	1	0	0	5	4	6	11	1	5	8	0	2	2	2	0	3	1
池田町	0	0	0	0	0	0	0	0	0	0	0	1	0	0	0	0	2	0	0	0	1	0	1	0
勝桑町	1	0	0	0	0	0	0	1	0	0	2	0	4	1	1	1	3	1	0	0	1	2	5	1
今庄町	1	0	0	0	1	0	0	0	1	0	0	0	3	0	0	0	6	2	0	2	0	5	3	0
河野村	0	0	0	0	0	0	0	0	0	0	0	0	0	0	0	1	1	0	0	0	0	1	3	0
朝日町	0	0	1	0	0	0	0	3	0	0	1	2	1	5	1	1	19	0	1	2	1	4	5	0
宮崎村	0	0	0	0	0	0	0	0	0	0	0	0	3	0	1	0	0	0	0	0	2	3	4	0
越前町	0	0	0	0	0	0	0	0	0	0	0	0	3	1	0	0	0	0	1	2	2	3	4	0
越前村	0	0	0	0	0	0	0	0	0	0	0	0	1	0	0	3	1	0	0	1	0	1	0	0
越前町	0	0	0	0	0	0	0	0	0	0	0	0	1	0	0	1	0	0	0	1	0	1	0	0
越前村	1	1	0	0	0	0	0	0	0	0	1	2	4	5	0	1	3	0	0	0	1	2	4	0
越前町	2	0	0	0	0	0	0	0	0	0	3	3	5	3	0	2	12	0	0	4	1	6	3	6
清水町	0	1	0	0	0	0	0	0	0	0	7	2	2	2	1	8	4	0	1	1	2	3	3	5
三方町	0	0	0	1	0	0	0	2	0	0	1	5	8	2	2	5	7	2	1	10	2	4	9	11
美浜町	0	0	0	0	0	0	0	0	0	0	3	2	4	2	3	0	3	0	4	0	2	4	9	11
上中町	2	0	0	0	0	0	0	1	0	1	3	2	4	2	3	0	3	0	4	0	1	1	10	10
名田庄村	1	0	0	0	0	0	0	0	0	0	1	0	2	2	0	0	0	0	0	0	0	2	2	2
高浜町	2	10	0	3	0	0	0	2	0	1	3	6	12	6	2	2	6	6	0	0	1	12	11	9
大飯町	4	3	0	0	0	0	0	0	1	0	0	2	8	2	2	3	1	1	0	0	5	1	6	5

表 1 5 市町村別・従前の住所地（都道府県）別県外転入者数（その 2）

都道府県 市町村	京都府	大阪府	兵庫県	奈良県	和歌山県	鳥取県	島根県	岡山県	広島県	山口県	徳島県	香川県	愛媛県	高知県	福岡県	佐賀県	長崎県	熊本県	大分県	宮崎県	鹿児島県	沖縄県	海外	その他	計
市 計	521	1687	1152	374	77	38	53	93	97	114	36	46	62	42	61	115	52	50	37	40	47	39	2315	469	16246
町 計	307	1165	822	285	50	26	45	70	72	94	32	44	48	38	50	104	43	38	26	31	28	31	1799	337	12392
村 計	214	522	330	89	27	12	8	23	25	20	4	2	14	4	11	11	9	12	11	9	19	8	516	132	3854
福井市	105	547	405	144	31	13	15	38	34	41	13	26	23	27	37	35	15	27	10	14	12	13	594	189	6082
敦賀市	73	219	154	56	8	5	17	9	17	25	9	11	8	7	5	8	13	8	4	8	5	2	176	50	2027
武生市	25	122	104	21	1	4	6	12	11	11	1	1	1	1	5	10	11	2	4	4	7	9	429	25	1659
小浜市	66	108	62	30	7	1	4	4	4	10	6	4	9	1	0	12	2	1	6	4	2	3	218	30	910
大野市	9	42	31	6	1	1	5	3	1	1	1	2	2	1	0	3	1	0	0	0	1	0	124	16	464
勝山市	8	41	21	9	1	1	0	0	0	2	0	0	1	0	0	1	0	0	0	0	1	0	68	9	331
鯖江市	21	86	45	19	1	1	1	4	5	4	2	0	4	1	3	5	1	0	2	1	0	4	190	18	919
美山町	1	5	2	0	0	0	0	0	1	0	0	0	0	0	2	0	0	0	0	0	0	0	5	3	32
松岡町	7	21	17	7	4	0	0	2	4	0	0	1	0	0	0	3	0	1	1	0	2	0	19	8	236
永平寺町	1	7	1	1	0	0	0	0	1	0	0	0	0	0	0	0	0	0	0	0	0	0	10	4	60
上志比村	0	0	4	0	0	0	0	0	1	0	0	0	1	0	0	1	0	0	0	0	0	0	12	3	34
和泉村	0	0	4	1	0	0	0	0	0	0	0	0	0	0	0	0	0	0	0	0	0	0	1	0	25
三国町	11	54	16	1	3	3	1	2	1	0	1	0	5	1	0	1	0	1	2	2	3	0	24	13	323
芦原町	11	38	25	9	4	4	0	2	2	1	1	0	0	1	1	3	4	0	2	2	2	3	74	9	410
金津町	2	13	12	1	0	0	1	0	0	0	0	0	0	0	1	0	0	3	0	1	2	0	43	8	247
丸岡町	12	34	26	6	0	1	1	7	3	1	0	0	0	0	1	1	1	4	0	0	1	2	50	33	415
春江町	5	38	9	6	0	0	0	0	1	0	1	1	0	0	2	0	0	0	1	1	1	0	44	7	282
坂井町	0	16	6	0	3	0	1	0	0	2	0	0	0	0	1	0	0	0	0	1	1	0	34	7	132
今立町	1	20	11	4	0	0	0	0	1	0	0	0	4	0	0	0	0	0	0	0	0	0	16	0	110
池田町	1	1	5	0	0	0	0	0	0	0	0	0	0	0	0	0	0	0	0	0	0	0	0	0	12
剛炎町	1	3	3	0	4	0	0	0	0	2	0	0	0	0	1	0	0	0	0	0	1	0	5	5	49
今庄町	1	10	4	0	0	0	1	1	0	0	0	0	0	0	0	0	0	1	0	0	0	0	8	0	51
河野村	0	2	5	0	0	0	0	0	0	0	0	0	0	0	0	0	0	0	0	0	1	0	0	0	14
朝日町	0	13	9	8	0	0	0	0	0	1	0	0	0	0	0	0	2	0	0	0	0	0	17	0	97
宮崎村	0	4	2	2	0	0	0	0	0	1	0	0	0	0	0	0	0	0	0	0	0	0	4	0	25
越前町	1	6	1	2	0	0	0	0	0	0	0	0	0	0	0	0	0	0	0	0	0	0	4	0	30
越前村	1	1	1	0	0	0	0	0	0	0	0	0	0	0	0	0	0	0	0	0	0	0	3	3	16
越田町	2	5	3	0	0	0	0	0	0	0	0	0	0	0	0	0	0	0	0	0	0	0	22	0	57
樽永町	6	8	12	2	0	0	0	5	0	3	0	0	1	0	0	0	0	0	1	0	1	0	5	0	94
三方町	4	19	9	2	2	0	0	1	4	0	0	0	0	0	0	0	0	0	0	1	1	0	3	1	89
美浜町	14	41	39	4	0	1	0	0	3	2	0	0	1	0	0	1	1	1	0	0	0	0	16	10	206
上中町	7	30	13	9	1	0	0	2	0	1	0	0	0	0	0	0	0	1	0	1	1	1	35	6	158
名田庄村	4	6	6	0	0	0	0	0	0	0	0	0	0	1	0	0	0	0	0	0	0	0	0	1	30
高浜町	100	80	45	13	3	1	2	1	0	4	2	0	1	0	0	1	1	0	4	1	3	0	46	8	418
大坂町	21	47	40	13	3	2	1	0	3	2	0	0	1	1	2	0	0	0	0	0	1	1	16	3	202

表 1 6 市町村別・転出先の住所地（都道府県）別県外転出者数（その 1）

都道府県 市町村	北海道	青森県	岩手県	宮城県	秋田県	山形県	福島県	茨城県	栃木県	群馬県	埼玉県	千葉県	東京都	神奈川県	新潟県	富山県	石川県	山梨県	長野県	岐阜県	静岡県	愛知県	三重県	滋賀県
県計	217	39	22	77	42	31	57	203	91	72	331	425	1360	644	259	679	1577	43	191	444	281	743	900	617
市計	186	28	22	65	35	25	46	176	66	54	243	314	1035	470	194	560	1206	33	355	571	217	712	461	
町村計	31	11	0	12	7	6	11	27	25	18	88	111	325	174	65	119	371	10	89	172	64	188	156	
福井市	93	12	11	42	13	16	15	63	44	29	136	187	614	255	119	358	754	14	175	313	134	408	187	
敦賀市	46	8	1	8	13	2	19	84	11	3	32	60	127	54	30	73	143	5	35	37	27	77	93	
武生市	12	2	2	8	5	0	3	14	6	10	28	29	83	50	14	55	131	6	32	25	25	67	81	
小浜市	10	2	7	0	0	0	5	3	1	5	5	2	46	35	9	7	26	4	12	23	9	24	18	
大野市	10	1	0	4	0	0	0	3	1	0	18	9	47	20	6	10	39	0	1	27	5	22	32	
勝山市	4	2	0	0	1	2	0	3	1	1	8	2	33	17	3	24	56	1	2	13	6	24	21	
鯖江市	11	1	1	3	3	5	4	6	2	6	16	25	85	39	13	33	57	3	48	11	44	59	31	
美山町	0	0	0	0	0	0	0	0	0	0	0	0	7	2	2	1	0	0	1	0	0	0	2	
松岡町	0	0	0	1	5	0	0	3	2	6	6	6	24	7	4	9	16	0	7	5	8	17	14	
永平町	2	0	0	0	0	0	1	0	1	1	0	1	7	0	0	4	16	0	1	1	1	5	1	
上志村	0	0	0	0	0	0	0	0	0	0	0	0	7	1	0	0	1	0	0	0	2	2	3	
和泉村	0	0	0	0	0	0	0	0	0	0	2	0	0	2	0	0	0	0	2	2	0	3	0	
三國町	4	0	0	1	1	0	0	3	7	3	14	14	23	17	19	22	37	0	11	10	3	10	20	
芦原町	3	0	0	0	0	1	3	4	0	1	4	19	31	13	0	12	51	3	1	1	6	15	14	
金谷町	3	0	0	2	0	1	0	0	1	0	9	4	25	8	2	4	61	2	10	10	8	10	22	
丸岡町	2	0	0	2	0	0	2	0	4	2	11	12	30	31	7	20	38	0	4	9	7	19	22	
春江町	4	0	0	1	0	0	0	1	6	0	6	10	34	23	8	11	45	0	10	10	4	10	16	
坂井町	0	0	0	0	0	0	1	2	0	0	9	6	11	8	3	0	10	1	4	1	1	7	7	
今立町	1	0	0	0	1	1	0	0	0	0	3	3	15	9	4	3	14	1	1	1	1	4	6	
油田町	0	0	0	1	0	1	0	0	0	0	1	3	1	2	0	0	7	0	1	1	3	1	0	
南条町	0	0	0	0	0	0	0	0	0	2	0	2	2	2	1	3	7	0	1	1	0	4	2	
今庄町	2	0	0	0	0	0	2	0	0	0	0	4	2	1	7	0	7	0	3	3	0	4	5	
河野村	0	0	0	0	0	0	0	0	0	0	0	0	0	1	0	0	2	0	0	0	0	1	0	
朝日町	0	0	0	0	0	0	1	1	4	0	3	0	11	6	0	4	22	1	5	4	0	4	4	
宮崎村	0	0	0	0	0	0	0	0	0	0	0	5	2	3	0	3	0	0	0	0	2	1	3	
越前町	0	0	0	0	0	0	0	0	0	0	0	0	5	2	0	0	8	0	0	0	3	5	0	
越前村	0	0	0	0	0	0	0	0	0	0	0	0	1	1	0	0	0	0	0	0	0	0	2	
織田町	1	0	0	1	0	0	0	0	0	0	2	0	4	6	0	1	1	0	0	3	2	2	1	
清水町	1	0	0	1	0	0	0	0	0	1	1	2	10	7	1	2	10	0	4	4	0	7	2	
三方町	0	0	0	2	0	0	0	1	0	1	3	6	4	3	1	2	3	0	4	4	1	7	6	
美浜町	1	2	0	0	0	2	1	9	0	0	4	2	20	4	2	7	4	1	3	2	4	6	13	
上中町	2	1	0	0	0	0	0	0	0	0	3	1	18	3	0	3	2	0	1	3	2	7	3	
名田庄村	0	0	0	0	0	0	0	0	0	0	1	2	2	2	0	0	0	0	0	0	0	1	4	
高浜町	5	5	0	0	0	0	0	0	0	0	4	3	22	6	4	5	6	0	3	3	3	17	10	
大飯町	0	3	0	0	0	0	0	1	0	1	2	5	7	4	0	2	3	1	2	2	4	3	4	

表 16 市町村別・転出先の住所地（都道府県）別県外転出者数（その2）

転出先	京都府	大阪府	兵庫県	奈良県	和歌山県	鳥取県	島根県	広島県	山口県	徳島県	香川県	愛媛県	高知県	福岡県	佐賀県	長崎県	熊本県	大分県	宮崎県	鹿児島県	沖縄県	国外	その他	計	
県計	495	1743	1204	409	100	58	59	105	82	99	17	39	47	31	52	106	68	44	26	40	42	58	2066	253	16588
市計	287	1280	844	301	77	47	48	77	66	78	12	30	41	25	38	74	52	33	24	35	32	51	1615	176	12571
町村計	208	463	360	108	23	11	11	28	16	21	5	9	6	6	14	32	16	11	2	5	10	7	451	77	4017
福井市	104	643	401	162	41	22	17	41	37	49	8	24	24	16	27	40	22	9	6	19	15	21	586	75	6464
敦賀市	53	193	161	51	18	16	13	13	5	7	0	10	10	6	2	17	8	9	4	3	10	10	157	17	1899
武生市	21	155	75	31	6	4	9	14	11	6	1	0	0	1	5	9	18	10	1	5	2	9	419	24	1589
小浜市	72	134	84	20	4	2	2	3	4	6	1	4	1	1	1	4	1	7	7	3	2	7	170	14	832
大野市	5	44	29	9	0	2	0	4	0	3	1	0	0	0	0	3	0	0	4	3	2	3	85	13	483
勝山市	5	30	19	8	2	0	6	1	3	5	1	2	1	1	1	0	2	3	2	1	0	0	49	1	375
鯖江市	27	81	75	20	6	1	1	1	6	2	0	1	0	0	2	1	1	1	0	1	1	1	149	32	929
美山町	0	8	3	1	0	0	0	0	0	0	0	0	0	0	1	0	0	0	0	0	0	0	2	0	30
松岡町	6	14	21	6	2	0	0	2	1	4	1	0	0	0	1	0	0	2	0	0	0	0	21	2	229
永平寺町	1	18	8	0	0	0	0	2	0	1	0	0	0	0	0	0	1	0	0	0	0	0	11	7	92
上志比村	0	2	3	2	0	0	0	0	0	0	0	0	0	0	0	1	0	0	0	0	0	0	5	2	31
和泉村	0	1	3	0	0	0	0	0	0	0	0	0	0	0	0	0	0	0	0	0	0	0	1	0	16
三国町	15	38	20	5	0	3	1	5	1	0	0	0	0	1	1	2	0	0	0	0	1	1	30	17	369
芦原町	6	20	13	5	3	0	0	1	6	3	0	1	0	0	1	2	4	3	1	1	0	0	86	9	355
金津町	3	26	14	5	1	0	4	4	1	0	0	0	0	0	0	5	0	0	0	0	0	0	45	3	295
丸岡町	16	29	33	7	2	1	1	2	1	2	0	1	3	0	4	2	0	0	0	0	0	1	38	11	386
香江町	2	34	15	4	0	0	0	0	1	1	0	0	0	0	5	1	4	0	0	0	1	0	36	9	338
坂井町	0	14	10	3	1	1	0	1	0	0	0	0	0	0	0	0	0	0	0	0	0	2	32	0	138
今立町	2	17	12	6	0	0	0	0	1	2	0	0	0	0	0	0	0	0	1	0	0	0	8	0	124
池田町	0	3	3	0	0	0	0	0	0	0	0	0	0	0	0	0	0	0	0	0	0	0	0	0	28
南条町	2	8	5	2	1	0	1	1	0	1	0	0	0	0	0	0	0	0	0	0	0	0	4	5	57
今庄町	1	6	2	0	0	0	0	0	1	1	0	0	0	0	0	1	0	0	0	0	0	0	6	0	56
河野村	0	3	1	0	0	0	0	0	0	0	0	0	0	0	0	0	0	0	0	0	1	0	0	0	9
朝日町	1	11	7	3	0	0	2	0	0	0	0	0	0	0	0	0	0	1	0	0	0	10	10	1	110
富岡村	2	4	4	1	0	0	0	0	1	0	0	0	0	0	0	1	0	0	0	0	0	1	4	0	38
越前町	0	12	3	3	0	0	0	0	0	0	0	0	0	0	0	0	1	0	0	0	0	0	0	1	49
越前村	0	3	0	1	0	0	0	0	0	0	0	0	0	0	0	0	0	0	0	0	0	0	0	0	12
織田町	0	7	6	1	0	0	0	0	0	0	0	0	0	0	0	0	0	0	0	0	0	0	8	0	47
清水町	0	6	10	2	0	1	0	1	0	1	0	0	0	0	0	0	0	0	0	0	0	0	5	4	82
三方町	2	21	15	8	1	2	0	2	1	0	1	0	0	0	2	2	0	1	0	0	2	0	5	0	112
武浜町	21	40	32	11	4	0	0	1	0	0	0	0	2	0	1	1	1	2	0	0	0	10	10	1	237
上中町	13	29	16	5	1	0	0	1	0	1	1	0	0	0	1	4	0	1	0	1	0	0	26	0	168
名田村	4	12	6	0	0	3	0	0	1	0	0	0	2	0	1	1	0	0	0	2	0	0	1	0	44
高浜町	81	52	46	15	4	0	2	2	0	3	2	1	2	0	9	5	1	1	0	1	4	0	43	3	376
大蔵町	30	25	49	12	3	0	0	3	0	0	0	0	1	0	0	0	0	0	0	0	1	14	14	2	189

表17 年齢別・従前の住所地（都道府県）別県外転入者数（その1）

都道府県 年齢	北海道	青森県	岩手県	宮城県	秋田県	山形県	福島県	茨城県	栃木県	群馬県	埼玉県	千葉県	東京都	神奈川県	新潟県	富山県	石川県	山梨県	長野県	岐阜県	静岡県	愛知県	三重県	滋賀県
0~4	15	8	3	4	1	4	7	17	3	3	26	45	60	67	23	78	141	0	8	32	38	38	50	70
5~9	5	6	2	1	0	1	3	16	2	1	15	13	30	35	9	22	48	4	2	13	17	15	27	23
10~	2	3	0	0	1	0	0	3	0	1	9	9	21	14	4	13	38	2	6	4	3	8	18	31
15~	21	4	2	8	11	8	5	14	4	18	30	32	88	30	35	69	123	10	49	111	59	163	117	91
20~	44	2	4	4	4	4	10	29	15	32	65	65	226	112	68	133	359	27	56	109	78	206	198	105
25~	45	5	2	8	2	8	14	28	8	11	46	77	195	125	37	113	293	7	25	72	65	123	129	106
30~	17	7	2	3	2	3	6	24	11	6	38	30	137	69	27	68	181	3	24	38	48	65	56	70
35~	14	8	3	3	1	3	3	20	4	3	19	28	68	40	18	49	93	4	11	22	19	28	37	34
40~	8	12	1	0	0	0	4	6	3	3	13	14	43	18	5	19	53	3	8	14	5	18	31	22
45~	14	2	2	0	1	0	3	8	3	3	12	18	42	25	7	26	54	3	3	14	11	13	27	24
50~	4	0	0	1	0	1	0	3	3	2	11	18	29	20	8	13	33	0	3	13	10	17	15	28
55~	4	3	0	0	0	0	0	4	2	0	17	11	24	19	4	4	31	0	0	17	1	19	13	12
60~	3	0	0	0	0	0	0	6	1	0	4	6	15	7	3	5	20	0	1	3	5	12	6	13
65~	2	0	0	0	0	0	0	1	0	0	0	3	19	2	5	3	16	0	0	2	2	6	3	3
70~	1	0	1	0	0	0	1	0	0	0	0	1	4	1	0	2	3	0	0	0	1	1	4	5
75~	3	1	1	0	0	0	0	1	0	0	2	3	1	3	2	0	2	0	0	3	1	1	0	4
80~	1	1	0	0	0	0	0	1	0	0	1	0	2	1	0	3	3	0	0	0	0	1	1	1
85~	0	0	0	0	0	0	0	0	1	0	2	1	1	5	0	0	1	0	0	0	0	0	2	2
90~	0	0	0	0	0	0	1	0	0	0	0	0	1	0	0	0	0	0	0	0	0	0	0	0
合計	203	62	23	54	23	32	57	181	60	83	310	374	1006	593	255	620	1492	63	196	467	363	734	734	644

表 1 7 年齢別・従前の住所地（都道府県）別県外転入者数（その2）

都道府県 市町村	京都府	大阪府	兵庫県	奈良県	和歌山県	鳥取県	島根県	岡山県	広島県	山口県	徳島県	香川県	愛媛県	高知県	福岡県	佐賀県	長崎県	熊本県	大分県	宮崎県	鹿児島県	沖縄県	国外	その他	計	
0~4	56	141	87	30	4	3	5	10	9	9	3	3	3	2	3	3	2	5	4	4	4	1	71	54	1255	
5~9	18	57	38	7	2	0	2	1	2	0	1	2	2	4	5	7	3	1	2	0	0	3	1	53	18	540
10~	15	39	22	5	2	0	0	1	2	1	3	3	4	4	1	2	0	1	1	0	0	1	1	35	20	348
15~	71	217	133	54	24	7	9	16	15	17	6	6	5	8	8	15	9	7	2	11	9	4	213	91	2055	
20~	107	428	274	101	17	11	7	23	37	24	9	10	8	9	11	25	10	9	7	9	10	13	694	62	3881	
25~	98	268	211	70	12	7	6	14	10	22	8	2	11	4	6	15	11	5	4	5	6	7	660	53	3060	
30~	40	179	121	27	5	0	7	15	5	14	0	3	7	2	6	8	7	10	4	3	4	7	303	23	1737	
35~	37	93	59	18	4	1	5	4	5	3	0	5	5	5	1	7	2	5	1	1	3	0	128	24	948	
40~	18	53	38	10	2	2	3	2	1	1	0	4	6	3	1	6	3	1	2	2	2	1	60	23	550	
45~	21	65	46	16	3	2	3	3	5	8	3	5	4	2	8	9	3	4	2	2	2	3	39	34	611	
50~	19	47	38	16	1	1	5	1	1	5	1	2	0	1	3	10	0	2	0	0	1	1	24	15	428	
55~	8	39	33	6	1	1	0	2	2	7	3	1	4	2	1	5	0	0	3	0	1	0	22	14	340	
60~	4	20	23	3	0	2	0	1	3	2	0	0	0	0	2	1	0	0	0	0	0	0	7	7	188	
65~	4	13	11	1	0	0	0	0	0	0	0	0	1	1	2	1	1	0	1	0	1	0	3	15	123	
70~	1	10	4	4	0	0	1	0	0	0	1	0	0	0	1	0	0	0	2	2	0	0	3	4	58	
75~	0	5	5	5	0	1	0	0	0	0	0	0	0	0	1	1	1	0	2	0	0	0	0	3	53	
80~	4	6	7	1	0	0	0	0	0	1	0	0	0	0	0	0	0	0	0	0	0	0	0	0	4	39
85~	0	5	1	0	0	0	0	0	0	0	0	0	0	0	0	0	0	0	0	0	0	0	0	0	3	24
90~	0	2	1	0	0	0	0	0	0	0	0	0	0	0	1	0	0	0	0	0	0	0	0	0	2	8
合計	521	1687	1152	374	77	38	53	93	97	114	36	46	62	42	61	115	52	50	37	40	47	39	2315	469	16246	

表 18 年齢別・転出先の住所地（都道府県）別県外転出者数（その1）

都道府県 年齢	北海道	青森県	岩手県	宮城県	秋田県	山形県	福島県	茨城県	栃木県	群馬県	千葉県	東京都	神奈川県	新潟県	富山県	石川県	山梨県	長野県	岐阜県	静岡県	愛知県	三重県	滋賀県	
0～4	21	4	2	5	4	4	6	15	7	6	21	24	56	40	30	64	151	0	6	19	15	30	44	55
5～9	7	1	5	4	1	1	4	24	5	1	21	15	37	19	13	46	65	0	5	16	5	17	24	31
10～	8	0	1	2	0	2	0	15	3	1	8	12	26	11	7	33	38	1	1	14	1	10	29	19
15～	42	5	3	10	14	5	7	26	16	19	56	62	365	120	38	71	163	20	53	121	44	192	224	104
20～	46	4	1	17	10	7	9	35	20	20	71	107	389	190	60	119	317	5	59	108	85	206	244	119
25～	35	8	0	10	5	4	11	25	10	13	52	86	206	106	36	126	318	3	23	44	49	96	110	91
30～	15	6	5	8	1	1	2	18	8	3	24	34	90	65	34	55	175	4	15	31	27	53	57	62
35～	16	5	1	5	3	3	5	13	4	3	17	22	56	26	13	57	97	3	14	17	9	32	53	29
40～	5	2	0	2	1	0	2	15	5	2	16	23	39	15	8	31	55	1	5	11	9	23	28	32
45～	5	0	2	5	0	2	6	7	4	0	14	12	38	16	14	27	59	2	3	21	7	21	35	19
50～	5	1	2	5	1	1	1	5	3	1	8	9	24	11	2	22	44	1	2	12	4	21	22	18
55～	4	1	0	1	2	0	2	1	1	2	4	5	10	7	0	13	46	0	3	13	10	11	9	11
60～	3	0	0	1	0	0	1	4	1	0	7	3	6	5	0	5	18	0	1	6	7	8	5	12
65～	1	0	0	0	0	0	1	0	0	0	3	2	5	2	3	3	15	1	0	4	4	7	5	6
70～	1	0	0	0	0	1	0	0	0	0	3	1	6	1	1	4	4	1	0	1	2	5	5	1
75～	0	1	0	0	0	0	0	0	1	1	0	3	1	4	1	4	4	0	1	2	2	4	4	3
80～	2	0	0	1	0	0	0	0	2	0	3	2	2	4	0	2	3	1	0	4	1	5	0	4
85～	0	1	0	0	0	0	0	0	1	0	3	2	4	2	0	0	3	0	0	0	0	2	2	1
90～	1	0	0	1	0	0	0	0	0	0	0	0	0	0	0	0	2	0	0	0	0	0	0	0
合計	217	39	22	77	42	31	57	203	91	72	331	425	1360	644	259	679	1577	43	191	444	281	743	900	617

表 1 8 年齢別・転出先の住所地（都道府県）別県外転出者数（その2）

都道府県 市町村	東京都	大阪府	兵庫県	奈良県	和歌山県	鳥取県	島根県	岡山県	広島県	山口県	徳島県	香川県	愛媛県	高知県	福岡県	佐賀県	長崎県	熊本県	大分県	宮崎県	鹿児島県	沖縄県	国外	その他	計	
0～4	50	110	78	29	10	2	4	10	6	7	0	1	3	3	5	9	7	6	0	5	2	4	102	42	1124	
5～9	18	50	31	13	4	3	1	6	0	2	0	4	2	0	1	9	5	2	1	3	1	5	57	14	599	
10～	15	24	19	14	2	3	3	6	0	3	0	0	0	1	5	1	2	0	3	0	0	7	15	15	380	
15～	91	475	290	104	13	7	10	19	20	27	4	5	4	6	8	16	12	5	3	3	7	3	115	18	3045	
20～	105	436	334	86	23	15	8	22	17	17	4	7	11	6	7	12	11	10	2	7	6	13	535	24	3966	
25～	83	240	163	42	11	4	5	9	14	8	3	6	8	5	7	24	14	6	4	5	6	6	599	25	2764	
30～	42	104	95	27	6	5	3	6	10	7	1	1	4	2	7	9	5	6	3	4	6	5	309	20	1480	
35～	25	83	53	20	4	4	10	9	5	6	0	4	4	1	3	7	4	4	1	5	5	4	151	22	937	
40～	10	43	27	18	5	2	3	8	2	2	2	2	3	0	3	3	2	0	2	1	3	4	62	21	558	
45～	25	51	33	16	8	5	6	4	1	10	1	4	2	2	4	9	5	2	2	0	1	2	37	18	567	
50～	5	42	24	17	4	4	3	2	3	3	1	1	2	1	2	1	0	0	1	1	2	1	34	11	390	
55～	12	24	21	5	5	2	3	2	1	3	1	1	0	2	0	3	0	1	0	3	0	3	31	12	291	
60～	4	15	9	8	2	2	0	0	2	2	0	0	1	2	0	1	0	0	1	3	0	1	9	3	158	
65～	4	11	9	2	0	0	0	0	1	1	0	0	0	0	0	0	1	2	1	0	0	0	6	6	106	
70～	1	7	6	2	0	0	0	0	0	1	0	0	0	0	0	0	0	0	0	0	1	0	2	0	53	
75～	2	15	5	4	3	0	0	1	0	0	0	0	1	0	0	1	0	0	2	0	0	0	1	0	0	72
80～	2	9	5	1	0	0	0	1	0	0	0	2	1	0	0	1	0	0	0	0	0	0	0	0	1	60
85～	1	4	1	1	0	0	0	0	0	0	0	1	1	0	0	0	0	0	0	0	1	0	1	1	1	33
90～	0	0	1	0	0	0	0	0	0	0	0	0	0	0	0	0	0	0	0	0	0	0	0	0	0	5
合計	495	1743	1204	409	100	58	59	105	82	99	17	39	47	31	52	106	68	44	26	40	42	58	2066	253	16588	

表19 市町村別各種指標 (その1)

順位	地域	11年10月1日 現在人口(人)
	県計	831,222
	市計	561,438
	町村計	269,784
1	福井市	254,451
2	武生市	72,578
3	敦賀市	68,574
4	鯖江市	64,433
5	大野市	39,485
6	小浜市	33,307
7	丸岡町	31,444
8	勝山市	28,610
9	三国町	23,741
10	春江町	22,717
11	金津町	17,829
12	芦原町	14,421
13	今立町	14,130
14	坂井町	12,628
15	高浜町	12,034
16	美浜町	11,881
17	松岡町	10,626
18	清水町	10,095
19	朝日町	9,579
20	三方町	9,260
21	上中町	8,157
22	大飯町	7,116
23	永平寺町	6,538
24	越前町	6,320
25	南条町	5,771
26	美山町	5,403
27	今庄町	5,268
28	織田町	5,266
29	宮崎村	4,080
30	池田町	3,791
31	上志比村	3,652
32	名田庄村	3,056
33	河野村	2,317
34	越廼村	1,873
35	和泉村	791

順位	地域	人口増加数 (人)
	県計	793
	市計	549
	町村計	244
1	鯖江市	514
2	丸岡町	423
3	敦賀市	405
4	武生市	262
5	春江町	224
6	清水町	171
7	坂井町	136
8	上中町	56
9	松岡町	43
10	高浜町	35
11	上志比村	24
12	大飯町	16
13	宮崎村	13
14	織田町	7
15	小浜市	5
16	和泉村	-3
17	今庄町	-13
18	越廼村	-16
19	今立町	-20
20	南条町	-23
21	永平寺町	-28
22	朝日町	-29
23	芦原町	-33
24	名田庄村	-34
25	河野村	-37
26	美山町	-49
27	三国町	-63
28	三方町	-73
29	池田町	-88
30	金津町	-97
31	大野市	-144
32	越前町	-145
33	美浜町	-153
34	勝山市	-179
35	福井市	-314

順位	地域	人口増加率 (%)
	県計	0.10
	市計	0.10
	町村計	0.09
1	清水町	1.72
2	丸岡町	1.36
3	坂井町	1.09
4	春江町	1.00
5	鯖江市	0.80
6	上中町	0.69
7	上志比村	0.66
8	敦賀市	0.59
9	松岡町	0.41
10	武生市	0.36
11	宮崎村	0.32
12	高浜町	0.29
13	大飯町	0.23
14	織田町	0.13
15	小浜市	0.02
16	福井市	-0.12
17	今立町	-0.14
18	芦原町	-0.23
19	今庄町	-0.25
20	三国町	-0.26
21	朝日町	-0.30
22	大野市	-0.36
23	和泉村	-0.38
24	南条町	-0.40
25	永平寺町	-0.43
26	金津町	-0.54
27	勝山市	-0.62
28	三方町	-0.78
29	越廼村	-0.85
30	美山町	-0.90
31	名田庄村	-1.10
32	美浜町	-1.27
33	河野村	-1.57
34	越前町	-2.24
35	池田町	-2.27

表19 市町村別各種指標 (その2)

順位	地域	人口密度 (人・km ²)
	県計	198.45
	市計	297.41
	町村計	117.26
1	春江町	929.88
2	鯖江市	760.27
3	福井市	747.07
4	松岡町	571.60
5	三国町	511.44
6	坂井町	398.36
7	武生市	391.64
8	芦原町	380.40
9	今立町	311.03
10	丸岡町	292.88
11	敦賀市	273.55
12	清水町	237.59
13	金津町	225.46
14	朝日町	210.67
15	越前町	180.21
16	高浜町	166.98
17	上志比村	144.06
18	小浜市	143.05
19	織田町	134.27
20	永平寺町	129.72
21	宮崎村	123.41
22	越廼村	122.26
23	勝山市	112.78
24	南条町	108.76
25	大飯町	104.54
26	上中町	99.38
27	三方町	95.89
28	美浜町	78.04
29	大野市	73.13
30	河野村	46.83
31	美山町	39.23
32	今庄町	21.83
33	名田庄村	21.25
34	池田町	19.47
35	和泉村	2.38

順位	地域	1世帯当たり人員 (人)
	県計	3.21
	市計	3.10
	町村計	3.47
1	南条町	4.15
2	宮崎村	4.15
3	織田町	3.92
4	上志比村	3.91
5	清水町	3.90
6	坂井町	3.89
7	今立町	3.89
8	美山町	3.88
9	上中町	3.74
10	朝日町	3.72
11	河野村	3.70
12	三方町	3.68
13	大野市	3.64
14	勝山市	3.60
15	金津町	3.57
16	丸岡町	3.57
17	鯖江市	3.55
18	永平寺町	3.54
19	春江町	3.47
20	池田町	3.44
21	越前町	3.38
22	三国町	3.34
23	名田庄村	3.33
24	武生市	3.25
25	今庄町	3.23
26	越廼村	3.22
27	美浜町	3.15
28	高浜町	3.08
29	小浜市	3.06
30	芦原町	3.04
31	福井市	2.95
32	松岡町	2.89
33	和泉村	2.77
34	敦賀市	2.75
35	大飯町	2.72

順位	地域	老年化指数
	県計	124.60
	市計	121.18
	町村計	131.53
1	越廼村	243.98
2	池田町	231.08
3	和泉村	222.33
4	美山町	220.08
5	今庄町	186.67
6	河野村	183.78
7	名田庄村	179.31
8	越前町	175.40
9	勝山市	162.20
10	三方町	161.84
11	美浜町	157.41
12	大野市	153.95
13	上志比村	152.90
14	上中町	149.08
15	織田町	148.68
16	芦原町	144.63
17	小浜市	143.26
18	今立町	139.04
19	永平寺町	135.04
20	金津町	131.49
21	宮崎村	130.97
22	松岡町	130.46
23	南条町	127.58
24	三国町	125.74
25	清水町	125.41
26	大飯町	124.11
27	高浜町	123.73
28	朝日町	118.99
29	武生市	117.66
30	福井市	116.10
31	坂井町	114.05
32	鯖江市	111.77
33	敦賀市	107.74
34	春江町	97.00
35	丸岡町	95.37

表19 市町村別各種指標 (その3)

順位	地域	15歳未満 人口割合(%)
	県計	15.96
	市計	15.81
	町村計	16.28
1	丸岡町	18.19
2	南条町	17.97
3	高浜町	17.48
4	坂井町	17.41
5	上中町	17.26
6	春江町	17.19
7	朝日町	16.99
8	敦賀市	16.58
9	大飯町	16.55
10	三国町	16.38
11	武生市	16.29
12	今立町	16.28
13	鯖江市	16.21
14	金津町	16.14
15	小浜市	16.11
16	宮崎村	15.91
17	織田町	15.88
18	永平寺町	15.85
19	清水町	15.71
20	三方町	15.51
21	福井市	15.49
22	大野市	15.28
23	名田庄村	15.18
24	上志比村	15.12
25	勝山市	15.04
26	松岡町	14.98
27	美浜町	14.88
28	池田町	14.85
29	芦原町	14.73
30	越前町	14.73
31	今庄町	14.52
32	河野村	14.37
33	美山町	13.18
34	和泉村	13.02
35	越廼村	11.53

順位	地域	15~64歳 人口割合(%)
	県計	64.14
	市計	65.02
	町村計	62.32
1	福井市	66.51
2	春江町	66.14
3	鯖江市	65.64
4	敦賀市	65.54
5	松岡町	65.47
6	清水町	64.59
7	武生市	64.55
8	丸岡町	64.47
9	芦原町	63.96
10	宮崎村	63.26
11	三国町	63.02
12	大飯町	62.90
13	朝日町	62.80
14	永平寺町	62.76
15	坂井町	62.73
16	金津町	62.65
17	上志比村	61.77
18	美浜町	61.70
19	大野市	61.21
20	今立町	61.09
21	高浜町	60.90
22	小浜市	60.80
23	勝山市	60.56
24	織田町	60.52
25	越廼村	60.33
26	越前町	59.43
27	三方町	59.40
28	河野村	59.21
29	南条町	59.11
30	今庄町	58.37
31	和泉村	58.03
32	美山町	57.82
33	名田庄村	57.59
34	上中町	57.01
35	池田町	50.83

順位	地域	65歳以上 人口割合(%)
	県計	19.89
	市計	19.15
	町村計	21.41
1	池田町	34.32
2	美山町	29.00
3	和泉村	28.95
4	越廼村	28.14
5	名田庄村	27.23
6	今庄町	27.11
7	河野村	26.41
8	越前町	25.84
9	上中町	25.73
10	三方町	25.10
11	勝山市	24.40
12	織田町	23.60
13	大野市	23.52
14	美浜町	23.42
15	上志比村	23.11
16	小浜市	23.09
17	南条町	22.92
18	今立町	22.63
19	高浜町	21.62
20	永平寺町	21.40
21	芦原町	21.30
22	金津町	21.22
23	宮崎村	20.83
24	三国町	20.60
25	大飯町	20.55
26	朝日町	20.21
27	坂井町	19.86
28	清水町	19.70
29	松岡町	19.55
30	武生市	19.16
31	鯖江市	18.12
32	福井市	17.98
33	敦賀市	17.87
34	丸岡町	17.35
35	春江町	16.67

表19 市町村別各種指標 (その4)

順位	地域	自然増加率(%)
	県計	0.14
	市計	0.20
	町村計	0.01
1	春江町	0.39
2	丸岡町	0.36
3	鯖江市	0.33
4	坂井町	0.30
5	敦賀市	0.26
6	福井市	0.25
7	武生市	0.25
8	高浜町	0.21
9	永平寺町	0.17
10	宮崎村	0.15
11	三国町	0.09
12	松岡町	0.08
13	清水町	0.08
14	大飯町	0.08
15	今立町	0.07
16	朝日町	0.05
17	和泉村	0.00
18	上中町	0.00
19	大野市	-0.01
20	金津町	-0.07
21	小浜市	-0.09
22	芦原町	-0.17
23	南条町	-0.17
24	織田町	-0.19
25	越廼村	-0.21
26	勝山市	-0.24
27	名田庄村	-0.26
28	三方町	-0.29
29	上志比村	-0.33
30	今庄町	-0.34
31	美山町	-0.44
32	美浜町	-0.53
33	河野村	-0.64
34	越前町	-0.67
35	池田町	-0.72

順位	地域	出生率(%)
	県計	0.99
	市計	1.01
	町村計	0.95
1	高浜町	1.21
2	大飯町	1.20
3	坂井町	1.14
4	鯖江市	1.12
5	丸岡町	1.12
6	春江町	1.08
7	敦賀市	1.07
8	永平寺町	1.04
9	福井市	1.03
10	武生市	1.01
11	三国町	0.99
12	上中町	0.99
13	清水町	0.98
14	南条町	0.97
15	朝日町	0.97
16	小浜市	0.96
17	松岡町	0.96
18	今立町	0.96
19	宮崎村	0.89
20	和泉村	0.88
21	金津町	0.86
22	上志比村	0.85
23	織田町	0.84
24	大野市	0.83
25	芦原町	0.78
26	越前町	0.76
27	三方町	0.76
28	勝山市	0.73
29	今庄町	0.68
30	河野村	0.68
31	池田町	0.67
32	美山町	0.64
33	越廼村	0.64
34	美浜町	0.61
35	名田庄村	0.58

順位	地域	死亡率(%)
	県計	0.85
	市計	0.82
	町村計	0.93
1	越前町	1.42
2	池田町	1.39
3	河野村	1.32
4	上志比村	1.19
5	南条町	1.14
6	美浜町	1.14
7	大飯町	1.11
8	美山町	1.08
9	小浜市	1.05
10	三方町	1.05
11	織田町	1.03
12	今庄町	1.02
13	高浜町	1.00
14	上中町	0.99
15	勝山市	0.96
16	芦原町	0.95
17	金津町	0.94
18	朝日町	0.92
19	三国町	0.90
20	清水町	0.90
21	松岡町	0.89
22	今立町	0.89
23	和泉村	0.88
24	永平寺町	0.87
25	坂井町	0.85
26	越廼村	0.85
27	大野市	0.84
28	名田庄村	0.84
29	敦賀市	0.81
30	福井市	0.79
31	鯖江市	0.79
32	武生市	0.76
33	丸岡町	0.76
34	宮崎村	0.74
35	春江町	0.69

表19 市町村別各種指標 (その5)

順位	地域	社会増加率 (%)
	県計	-0.04
	市計	-0.10
	町村計	0.08
1	清水町	1.64
2	丸岡町	1.01
3	上志比村	0.99
4	坂井町	0.79
5	上中町	0.69
6	春江町	0.61
7	鯖江市	0.47
8	敦賀市	0.33
9	松岡町	0.33
10	織田町	0.32
11	宮崎村	0.17
12	大飯町	0.14
13	武生市	0.11
14	小浜市	0.11
15	今庄町	0.09
16	高浜町	0.08
17	芦原町	-0.06
18	今立町	-0.21
19	南条町	-0.22
20	三国町	-0.35
21	朝日町	-0.35
22	大野市	-0.36
23	福井市	-0.37
24	和泉村	-0.38
25	勝山市	-0.39
26	美山町	-0.46
27	金津町	-0.47
28	三方町	-0.49
29	永平寺町	-0.59
30	越廼村	-0.64
31	美浜町	-0.74
32	名田庄村	-0.84
33	河野村	-0.93
34	池田町	-1.55
35	越前町	-1.58

順位	地域	転入率 (%)
	県計	3.40
	市計	3.43
	町村計	3.34
1	和泉村	5.16
2	松岡町	5.11
3	高浜町	4.68
4	清水町	4.44
5	大飯町	4.30
6	芦原町	4.26
7	春江町	4.12
8	丸岡町	4.07
9	上中町	4.02
10	敦賀市	3.97
11	小浜市	3.89
12	上志比村	3.75
13	武生市	3.73
14	鯖江市	3.53
15	福井市	3.50
16	坂井町	3.28
17	美浜町	3.18
18	永平寺町	2.92
19	金津町	2.90
20	朝日町	2.86
21	織田町	2.83
22	三国町	2.74
23	今庄町	2.48
24	宮崎村	2.46
25	南条町	2.36
26	今立町	2.25
27	大野市	2.04
28	三方町	1.99
29	勝山市	1.98
30	名田庄村	1.91
31	越廼村	1.85
32	越前町	1.79
33	美山町	1.78
34	河野村	1.53
35	池田町	1.52

順位	地域	転出率 (%)
	県計	3.45
	市計	3.53
	町村計	3.27
1	和泉村	5.54
2	松岡町	4.78
3	高浜町	4.59
4	芦原町	4.32
5	大飯町	4.15
6	美浜町	3.92
7	福井市	3.87
8	小浜市	3.78
9	敦賀市	3.64
10	武生市	3.61
11	永平寺町	3.52
12	春江町	3.51
13	越前町	3.37
14	金津町	3.36
15	上中町	3.33
16	朝日町	3.22
17	三国町	3.10
18	丸岡町	3.07
19	池田町	3.07
20	鯖江市	3.06
21	清水町	2.80
22	上志比村	2.76
23	名田庄村	2.75
24	南条町	2.59
25	織田町	2.51
26	坂井町	2.49
27	越廼村	2.49
28	三方町	2.49
29	今立町	2.47
30	河野村	2.46
31	大野市	2.40
32	今庄町	2.39
33	勝山市	2.37
34	宮崎村	2.29
35	美山町	2.24

表20 市町村別・年齢階級(3区分)別人口

平成11年10月1日現在

市町村	0～14歳	15～64歳	65歳以上	合 計
県計	132,658	533,185	165,296	831,222
市計	88,750	365,063	107,543	561,438
町村計	43,908	168,122	57,753	269,784
福井市	39,408	169,233	45,751	254,451
敦賀市	11,372	44,943	12,252	68,574
武生市	11,821	46,849	13,908	72,578
小浜市	5,367	20,251	7,689	33,307
大野市	6,032	24,167	9,286	39,485
勝山市	4,304	17,325	6,981	28,610
鯖江市	10,446	42,295	11,676	64,433
美山町	712	3,124	1,567	5,403
松岡町	1,592	6,957	2,077	10,626
永平寺町	1,036	4,103	1,399	6,538
上志比村	552	2,256	844	3,652
和泉村	103	459	229	791
三国町	3,889	14,962	4,890	23,741
芦原町	2,124	9,224	3,072	14,421
金津町	2,877	11,169	3,783	17,829
丸岡町	5,719	20,271	5,454	31,444
春江町	3,905	15,024	3,788	22,717
坂井町	2,199	7,921	2,508	12,628
今立町	2,300	8,632	3,198	14,130
池田町	563	1,927	1,301	3,791
南条町	1,037	3,411	1,323	5,771
今庄町	765	3,075	1,428	5,268
河野村	333	1,372	612	2,317
朝日町	1,627	6,016	1,936	9,579
宮崎村	649	2,581	850	4,080
越前町	931	3,756	1,633	6,320
越廼村	216	1,130	527	1,873
織田町	836	3,187	1,243	5,266
清水町	1,586	6,520	1,989	10,095
三方町	1,436	5,500	2,324	9,260
美浜町	1,768	7,330	2,783	11,881
上中町	1,408	4,650	2,099	8,157
名田庄村	464	1,760	832	3,056
高浜町	2,103	7,329	2,602	12,034
大飯町	1,178	4,476	1,462	7,116

(注) 年齢不詳 県計83名、市計82名、町村計1名、福井市59名、敦賀市7名、鯖江市16名、芦原町1名 を合計に含む。

表 2 1 市町村別・年齢（5歳階級）別人口 総 数

平成 1 1 年 1 0 月 1 日 現在

市町村	0~4	5~9	10~14	15~19	20~24	25~29	30~34	35~39	40~44	45~49	50~54	55~59	60~64	65~69	70~74	75~79	80~84	85~89	90~	合 計
県 計	41,661	42,756	48,241	51,643	48,729	54,566	49,886	50,419	52,661	61,346	61,198	54,539	48,198	50,362	45,495	31,417	20,293	12,498	5,231	831,222
市 計	28,202	28,250	32,298	34,751	34,141	38,397	34,589	34,418	35,506	41,413	42,035	37,341	32,472	33,305	29,472	20,311	12,942	8,099	3,414	561,438
町 村 計	13,459	14,506	15,943	16,892	14,588	16,169	15,297	16,001	17,155	19,933	19,163	17,198	15,726	17,057	16,023	11,106	7,351	4,399	1,817	269,784
福井市	12,789	12,493	14,126	15,251	17,110	19,050	16,573	15,966	15,838	18,389	19,341	17,292	14,423	14,353	12,321	8,495	5,496	3,569	1,517	254,451
敦賀市	3,630	3,632	4,110	4,335	3,790	4,596	4,390	4,484	4,705	5,250	5,175	4,421	3,797	4,052	3,495	2,237	1,382	769	317	68,574
武生市	3,864	3,786	4,171	4,517	4,609	5,083	4,638	4,345	4,520	5,373	5,226	4,506	4,032	4,229	3,803	2,586	1,730	1,093	467	72,578
小浜市	1,672	1,733	1,962	2,035	1,547	1,900	1,754	1,971	2,132	2,309	2,384	2,146	2,073	2,312	2,192	1,540	933	512	200	33,307
大野市	1,701	1,897	2,623	2,623	1,889	1,830	1,872	2,189	2,542	3,125	2,832	2,625	2,640	2,801	2,592	1,808	1,113	687	285	39,485
勝山市	1,169	1,397	1,738	1,838	1,432	1,435	1,277	1,501	1,857	2,291	2,024	1,838	1,832	2,031	1,976	1,416	843	516	199	28,610
鯖江市	3,377	3,312	3,757	4,152	3,764	4,503	4,085	3,962	3,912	4,676	5,053	4,513	3,675	3,527	3,093	2,229	1,445	953	429	64,433
美山町	179	227	306	369	232	196	197	300	315	400	376	343	396	474	451	290	174	120	58	5,403
松岡町	510	530	552	590	967	938	648	639	647	635	686	633	574	656	538	373	288	158	64	10,626
永平寺町	315	331	390	357	321	549	415	356	396	465	424	441	379	481	335	249	181	106	47	6,538
上基庄村	165	204	183	259	216	185	173	207	201	294	258	236	227	245	253	147	113	63	23	3,652
和泉村	37	27	39	59	33	36	31	33	47	71	46	45	58	60	77	38	28	17	9	791
三国町	1,207	1,260	1,422	1,490	1,256	1,441	1,407	1,479	1,576	1,718	1,726	1,492	1,375	1,453	1,325	986	609	343	174	23,741
芦原町	611	704	809	858	711	735	837	837	921	1,105	1,208	1,047	965	975	854	576	369	219	79	14,421
金津町	845	941	1,091	1,186	961	953	981	1,089	1,173	1,361	1,327	1,145	993	1,124	1,066	749	441	277	126	17,829
丸岡町	1,838	1,863	2,018	1,984	1,803	2,187	2,038	2,105	2,082	2,291	2,201	2,003	1,577	1,669	1,442	1,051	703	404	185	31,444
春江町	1,286	1,300	1,319	1,428	1,379	1,598	1,506	1,493	1,422	1,681	1,731	1,493	1,233	1,170	1,026	718	506	258	110	22,717
坂井町	692	701	806	828	681	831	749	735	841	991	890	725	650	699	772	479	294	188	76	12,628
今立町	702	760	838	905	840	767	738	758	864	1,005	969	920	866	868	878	651	427	277	97	14,130
池田町	141	184	238	218	125	130	119	215	211	219	203	215	272	385	381	232	162	104	37	3,791
南条町	319	329	389	393	291	319	289	314	376	463	365	315	286	357	361	208	167	127	103	5,771
今庄町	220	260	285	326	273	263	238	261	304	365	352	314	379	422	419	271	186	102	28	5,268
河野村	92	106	135	175	111	101	100	111	170	159	173	121	151	201	177	116	79	27	12	2,317
朝日町	529	533	565	657	537	611	565	528	587	763	710	566	492	541	537	381	276	145	56	9,579
宮城村	193	213	243	276	251	253	230	242	275	294	254	262	244	285	209	154	107	67	28	4,080
越前町	257	303	371	462	317	265	287	312	393	506	408	392	414	470	512	303	188	121	39	6,320
越前村	51	69	96	115	116	118	76	71	119	135	129	140	111	158	148	110	64	37	10	1,873
織田町	240	251	345	409	234	288	290	294	336	399	327	328	282	326	353	261	156	92	55	5,266
蒲水町	511	517	558	696	623	620	589	523	642	863	815	622	527	549	551	407	247	164	71	10,095
三方町	389	500	547	563	432	427	476	520	584	662	634	604	598	657	679	441	301	181	65	9,260
美浜町	477	610	681	716	599	589	591	678	746	926	867	846	802	783	846	539	340	216	59	11,881
上中町	429	504	475	390	309	401	421	482	466	535	566	533	547	618	573	403	262	170	73	8,157
名田庄村	128	148	188	178	103	147	130	170	221	211	194	203	203	266	226	161	96	63	20	3,056
高浜町	724	734	645	621	590	777	722	723	716	872	858	784	666	729	673	510	388	235	67	12,034
大飯町	312	397	409	384	307	444	454	526	522	544	466	430	399	436	361	302	199	118	46	7,116

(注) 年齢不詳 県計83名、市計82名、町村計1名、福井市59名、敦賀市7名、鯖江市16名、芦原町名を合計に含む。

表 2 1 市町村別・年齢（5歳階級）別人口 男

平成11年10月1日現在

市町村	0~4	5~9	10~14	15~19	20~24	25~29	30~34	35~39	40~44	45~49	50~54	55~59	60~64	65~69	70~74	75~79	80~84	85~89	90~	合 計
県 計	21,394	21,957	24,765	26,379	25,521	27,744	24,863	25,091	26,405	30,975	30,985	26,770	22,725	23,664	20,562	11,724	6,978	3,745	1,329	403,734
市 計	14,450	14,521	16,525	17,802	18,142	19,569	17,329	17,077	17,705	20,773	21,213	18,377	15,311	15,686	13,417	7,575	4,498	2,407	857	273,292
町 計	6,944	7,436	8,240	8,577	7,379	8,175	7,534	8,014	8,700	10,202	9,772	8,393	7,414	7,978	7,245	4,149	2,480	1,338	472	130,442
福井市	6,565	6,428	7,256	7,877	9,596	9,791	8,214	7,829	7,770	9,047	9,605	8,452	6,878	6,739	5,622	3,199	1,877	1,067	387	124,240
敦賀市	1,883	1,870	2,073	2,235	1,835	2,291	2,278	2,311	2,450	2,733	2,703	2,221	1,774	1,905	1,574	813	482	229	85	33,752
鯖江市	1,894	1,945	2,126	2,294	2,307	2,655	2,417	2,184	2,331	2,721	2,663	2,258	1,890	1,855	1,750	966	629	331	127	35,443
小浜市	882	877	977	1,022	857	987	881	1,000	1,093	1,203	1,224	1,007	962	1,075	1,015	560	324	147	47	16,152
大野市	879	947	1,281	1,304	956	940	901	1,058	1,249	1,571	1,464	1,262	1,204	1,310	1,166	692	391	190	62	18,827
勝山市	571	758	920	929	710	702	595	721	897	1,182	1,060	897	849	962	894	521	308	153	49	13,678
鯖江市	1,776	1,696	1,892	2,141	1,881	2,203	2,043	1,974	1,915	2,316	2,484	2,280	1,754	1,728	1,396	824	487	290	100	31,200
美山町	91	109	160	210	124	89	100	142	152	202	204	146	183	214	200	126	63	35	17	2,567
松岡町	272	267	286	304	485	475	312	323	346	321	346	300	265	309	238	156	89	58	17	5,169
永平寺町	165	171	203	176	151	345	222	168	198	255	212	215	185	222	158	94	70	21	15	3,246
上志比村	97	105	96	126	101	97	70	114	83	156	136	117	102	117	110	54	36	22	7	1,746
和泉村	22	15	15	23	15	19	15	18	23	42	22	27	26	30	34	12	10	9	3	380
三國町	613	651	724	783	636	714	672	729	800	876	867	737	648	665	597	341	179	103	37	11,372
芦原町	322	363	408	417	371	361	398	408	436	526	552	449	403	432	362	202	132	61	14	6,617
丸岡町	448	492	553	576	449	449	475	524	587	680	677	555	476	514	477	285	143	74	25	8,459
金沢町	944	957	1,035	1,035	931	1,074	1,005	1,002	1,067	1,173	1,113	983	745	793	629	397	248	123	45	15,287
春江町	657	651	697	735	682	798	727	756	723	819	865	747	632	553	479	246	170	79	34	11,050
坂井町	359	359	414	390	308	384	364	355	409	480	474	364	307	321	345	199	102	58	17	6,009
今立町	369	410	449	459	411	403	360	379	432	499	499	451	410	414	421	238	153	88	34	6,879
池田町	70	103	127	119	62	70	56	97	111	126	90	107	117	192	185	89	64	40	14	1,839
南条町	178	168	199	193	151	158	151	147	175	248	183	145	133	176	154	83	49	28	22	2,741
今庄町	118	142	151	155	140	124	125	136	162	201	189	151	188	192	189	106	80	36	5	2,590
河野村	55	52	77	91	53	48	59	49	83	74	94	59	64	92	72	46	26	10	3	1,107
朝日町	280	275	283	328	260	273	276	262	282	387	379	289	243	245	224	139	85	39	16	4,565
宮崎村	101	113	124	126	137	133	108	128	132	148	124	129	122	133	100	51	35	22	13	1,979
越前町	117	156	188	233	158	150	132	141	201	286	213	171	184	223	222	118	59	29	3	2,984
越前町	31	31	50	55	70	65	43	39	59	72	67	66	52	76	70	35	25	12	2	920
越前町	121	134	173	213	111	152	146	159	151	204	169	158	125	158	158	108	49	21	12	2,520
清水町	264	261	304	363	314	309	268	262	304	418	423	326	243	261	253	180	87	42	25	4,907
三方町	194	228	286	296	223	208	236	280	281	350	312	283	284	303	342	189	101	70	19	4,465
美浜町	229	324	356	368	308	298	318	359	403	474	452	407	372	370	383	188	110	74	12	5,805
上中町	208	244	253	196	152	201	210	232	263	265	285	262	264	305	270	130	85	49	13	3,887
名田庄村	60	83	103	93	51	86	68	93	119	108	90	94	87	117	104	60	32	22	8	1,478
高浜町	377	359	330	329	336	417	365	396	394	466	445	401	338	333	298	190	134	75	24	6,007
大飯町	182	213	198	185	189	275	253	316	324	346	290	254	216	220	171	107	64	38	16	3,857

(注) 年齢不詳 県計58名、市計58名、福井市41名、敦賀市7名、鯖江市10名を合計を含む。

表2-1 市町村別・年齢（5歳階級）別人口 女

平成11年10月1日現在

市町村	0~4	5~9	10~14	15~19	20~24	25~29	30~34	35~39	40~44	45~49	50~54	55~59	60~64	65~69	70~74	75~79	80~84	85~89	90~	計
県計	20,267	20,799	23,476	25,264	23,208	26,822	25,023	25,328	26,256	30,371	30,213	27,769	25,473	26,698	24,833	19,693	13,315	8,753	3,902	427,488
市計	13,752	13,729	15,773	16,949	15,999	18,828	17,260	17,341	17,801	20,640	20,822	18,964	17,161	17,619	16,055	12,736	8,444	5,692	2,557	288,146
町村計	6,515	7,070	7,703	8,315	7,209	7,994	7,763	7,987	8,455	9,731	9,391	8,805	8,312	9,079	8,778	6,957	4,871	3,061	1,345	139,342
福井市	6,224	6,065	6,870	7,374	7,514	9,259	8,359	8,137	8,068	9,342	9,736	8,840	7,545	7,614	6,699	5,296	3,619	2,502	1,130	130,211
敦賀市	1,747	1,762	2,037	2,100	1,955	2,305	2,112	2,173	2,255	2,517	2,472	2,200	2,023	2,147	1,921	1,424	900	540	232	34,822
武生市	1,970	1,841	2,045	2,223	2,302	2,428	2,221	2,161	2,189	2,652	2,563	2,248	2,142	2,274	2,053	1,620	1,101	762	340	37,135
小浜市	790	856	1,013	1,013	890	913	873	971	1,039	1,106	1,160	1,139	1,111	1,225	1,177	980	609	365	153	17,155
大野市	822	950	1,153	1,319	933	890	971	1,131	1,293	1,554	1,368	1,363	1,436	1,491	1,426	1,116	722	497	223	20,658
勝山市	598	639	818	909	722	733	682	780	960	1,109	964	941	983	1,069	1,082	895	535	363	150	14,932
鯖江市	1,601	1,616	1,865	2,011	1,883	2,300	2,042	1,988	1,997	2,360	2,559	2,233	1,921	1,799	1,697	1,405	958	663	329	33,233
美山町	88	118	146	159	108	107	97	158	163	198	172	197	213	260	251	184	111	85	41	2,836
松岡町	238	263	266	286	482	463	336	316	301	314	340	333	309	347	300	217	199	100	47	5,457
永平寺町	150	160	187	181	170	204	193	188	198	210	212	226	194	259	177	155	111	85	32	3,292
上志比村	68	99	87	133	115	88	103	93	118	138	122	119	125	128	143	93	77	41	16	1,906
和泉村	15	12	24	36	18	17	16	15	24	29	24	18	32	30	43	26	18	8	6	411
三國町	594	609	698	707	620	727	735	750	778	842	859	755	727	788	728	645	430	240	137	12,369
芦原町	289	341	401	441	340	374	439	429	485	579	656	598	562	543	492	374	237	158	65	7,804
金津町	397	449	538	610	512	504	506	565	586	681	650	590	517	610	589	484	298	203	101	9,370
丸岡町	894	906	985	949	872	1,113	1,033	1,103	1,015	1,118	1,088	1,020	832	876	813	654	455	281	140	16,147
春江町	629	649	622	693	697	800	779	737	699	862	866	746	661	617	547	472	336	179	76	11,667
坂井町	333	342	392	438	373	447	385	380	432	511	416	361	343	378	427	280	192	130	59	6,619
今立町	333	350	389	446	429	364	378	379	432	506	470	469	456	454	457	413	274	189	63	7,251
池田町	71	81	111	99	63	60	63	118	100	93	113	108	155	193	196	143	98	64	23	1,952
南条町	141	161	190	200	140	161	138	167	201	215	182	170	153	181	207	125	118	99	81	3,030
今庄町	102	118	134	171	133	139	113	125	142	164	163	163	191	230	230	165	106	66	23	2,678
河野村	37	54	58	84	58	53	41	62	87	85	79	62	87	109	105	70	53	17	9	1,210
朝日町	249	258	282	329	277	338	289	266	305	376	331	277	249	296	313	242	191	106	40	5,014
宮崎村	92	100	119	150	114	120	122	114	143	146	130	133	122	152	109	103	72	45	15	2,101
越前町	140	147	183	229	159	115	155	171	192	220	195	221	230	247	290	185	129	92	36	3,336
越前村	20	38	46	60	46	53	33	32	60	63	62	74	59	82	78	75	39	25	8	953
越前町	119	117	172	196	123	136	144	135	185	195	158	170	157	170	195	153	107	71	43	2,748
高水町	247	256	254	333	309	311	321	261	338	445	392	296	284	288	298	227	160	122	46	5,188
三方町	195	272	261	267	209	219	240	240	303	312	322	321	314	354	337	272	200	111	46	4,795
美浜町	248	286	325	348	261	291	273	319	343	452	415	439	430	413	463	351	230	142	47	6,076
上中町	221	260	222	194	157	200	211	250	203	270	281	271	283	313	303	273	177	121	60	4,270
名田庄村	68	65	85	85	52	61	62	77	102	103	104	109	116	149	122	101	64	41	12	1,578
高浜町	347	375	315	292	254	360	357	327	322	406	413	383	328	396	375	320	254	160	43	6,027
大飯町	190	184	211	199	118	169	201	210	198	198	176	176	183	216	190	195	135	80	30	3,259

(注) 年齢不詳 県計25名、市計24名、町村計1名、福井市18名、鯖江市6名、芦原町1名を合計に含む。

表 2 2

市 町 村 別 ・ 年 齡 別 ・ 男 女 別 人 口

平成11年10月1日

県 計

年 齢	男 女 計	男	女
0 ~ 4	41,661	21,394	20,267
0	7,502	3,804	3,698
1	8,329	4,287	4,042
2	8,306	4,195	4,111
3	8,519	4,400	4,119
4	9,005	4,708	4,297
5 ~ 9	42,756	21,957	20,799
5	8,506	4,310	4,196
6	8,325	4,306	4,019
7	8,429	4,399	4,030
8	8,699	4,467	4,232
9	8,797	4,475	4,322
10 ~ 14	48,241	24,765	23,476
10	9,295	4,802	4,493
11	9,318	4,727	4,591
12	9,689	4,950	4,739
13	9,731	5,061	4,670
14	10,208	5,225	4,983
15 ~ 19	51,643	26,379	25,264
15	10,506	5,394	5,112
16	10,350	5,331	5,019
17	10,250	5,197	5,053
18	10,171	5,204	4,967
19	10,366	5,253	5,113
20 ~ 24	48,729	25,521	23,208
20	10,276	5,270	5,006
21	10,390	5,414	4,976
22	9,564	5,010	4,554
23	8,789	4,699	4,090
24	9,710	5,128	4,582
25 ~ 29	54,566	27,744	26,822
25	10,588	5,501	5,087
26	11,342	5,814	5,528
27	11,290	5,664	5,626
28	10,875	5,502	5,373
29	10,471	5,263	5,208
30 ~ 34	49,886	24,863	25,023
30	10,362	5,201	5,161
31	10,565	5,229	5,336
32	10,580	5,242	5,338
33	7,666	3,762	3,904
34	10,713	5,429	5,284
35 ~ 39	50,419	25,091	25,328
35	10,043	4,968	5,075
36	10,283	5,063	5,220
37	9,802	4,940	4,862
38	10,089	5,001	5,088
39	10,202	5,119	5,083
40 ~ 44	52,661	26,405	26,256
40	10,732	5,289	5,443
41	10,353	5,166	5,187
42	9,885	5,081	4,804
43	10,496	5,223	5,273
44	11,195	5,646	5,549

(注) 年齢不詳 男女計83名、男58名、女25名
を計に含む。

年 齢	男 女 計	男	女
45 ~ 49	61,346	30,975	30,371
45	10,638	5,395	5,243
46	11,364	5,695	5,669
47	12,263	6,178	6,085
48	12,848	6,527	6,321
49	14,233	7,180	7,053
50 ~ 54	61,198	30,985	30,213
50	15,617	7,974	7,643
51	15,591	7,867	7,724
52	14,067	7,194	6,873
53	7,237	3,616	3,621
54	8,686	4,334	4,352
55 ~ 59	54,539	26,770	27,769
55	11,034	5,440	5,594
56	11,436	5,677	5,759
57	11,537	5,656	5,881
58	10,844	5,361	5,483
59	9,688	4,636	5,052
60 ~ 64	48,198	22,725	25,473
60	8,218	4,007	4,211
61	9,324	4,391	4,933
62	10,102	4,778	5,324
63	10,953	5,120	5,833
64	9,601	4,429	5,172
65 ~ 69	50,362	23,664	26,698
65	9,981	4,665	5,316
66	10,302	4,930	5,372
67	10,189	4,672	5,517
68	10,300	4,870	5,430
69	9,590	4,527	5,063
70 ~ 74	45,495	20,662	24,833
70	9,797	4,498	5,299
71	9,337	4,310	5,027
72	8,999	4,148	4,851
73	8,975	4,073	4,902
74	8,387	3,633	4,754
75 ~ 79	31,417	11,724	19,693
75	7,475	3,021	4,454
76	6,182	2,234	3,948
77	5,845	2,052	3,793
78	5,753	2,064	3,689
79	6,162	2,353	3,809
80 ~ 84	20,293	6,978	13,315
80	4,477	1,622	2,855
81	4,236	1,449	2,787
82	3,996	1,358	2,638
83	3,987	1,320	2,667
84	3,597	1,229	2,368
85 ~ 89	12,498	3,745	8,753
85	3,188	1,005	2,183
86	2,905	894	2,011
87	2,662	782	1,880
88	1,953	525	1,428
89	1,790	539	1,251
90 ~	5,231	1,329	3,902
計	831,222	403,734	427,488

表 2 2 市 町 村 別 ・ 年 齡 別 ・ 男 女 別 人 口

平成11年10月1日

年 齡	男 女 計	男	女
0 ~ 4	28,202	14,450	13,752
0	5,189	2,616	2,573
1	5,666	2,942	2,724
2	5,590	2,821	2,769
3	5,652	2,890	2,762
4	6,105	3,181	2,924
5 ~ 9	28,250	14,521	13,729
5	5,626	2,869	2,757
6	5,465	2,820	2,645
7	5,563	2,864	2,699
8	5,801	3,006	2,795
9	5,795	2,962	2,833
10 ~ 14	32,298	16,525	15,773
10	6,196	3,197	2,999
11	6,213	3,184	3,029
12	6,514	3,286	3,228
13	6,523	3,358	3,165
14	6,852	3,500	3,352
15 ~ 19	34,751	17,802	16,949
15	7,072	3,636	3,436
16	6,920	3,542	3,378
17	6,879	3,540	3,339
18	6,891	3,536	3,355
19	6,989	3,548	3,441
20 ~ 24	34,141	18,142	15,999
20	6,946	3,587	3,359
21	7,079	3,732	3,347
22	6,782	3,590	3,192
23	6,298	3,396	2,902
24	7,036	3,837	3,199
25 ~ 29	38,397	19,569	18,828
25	7,469	3,948	3,521
26	8,002	4,134	3,868
27	7,889	3,922	3,967
28	7,655	3,872	3,783
29	7,382	3,693	3,689
30 ~ 34	34,589	17,329	17,260
30	7,209	3,585	3,624
31	7,396	3,682	3,714
32	7,337	3,684	3,653
33	5,293	2,651	2,642
34	7,354	3,727	3,627
35 ~ 39	34,418	17,077	17,341
35	6,904	3,433	3,471
36	7,044	3,459	3,585
37	6,679	3,322	3,357
38	6,890	3,420	3,470
39	6,901	3,443	3,458
40 ~ 44	35,506	17,705	17,801
40	7,313	3,619	3,694
41	6,951	3,505	3,446
42	6,638	3,356	3,282
43	7,092	3,519	3,573
44	7,512	3,706	3,806

(注) 年齢不詳 男女計82名、男58名、女24名
を計に含む。

市 計			
年 齡	男 女 計	男	女
45 ~ 49	41,413	20,773	20,640
45	7,179	3,665	3,514
46	7,608	3,791	3,817
47	8,227	4,119	4,108
48	8,708	4,396	4,312
49	9,691	4,802	4,889
50 ~ 54	42,035	21,213	20,822
50	10,683	5,457	5,226
51	10,733	5,365	5,368
52	9,533	4,841	4,692
53	5,008	2,497	2,511
54	6,078	3,053	3,025
55 ~ 59	37,341	18,377	18,964
55	7,590	3,775	3,815
56	7,828	3,869	3,959
57	7,915	3,875	4,040
58	7,335	3,650	3,685
59	6,673	3,208	3,465
60 ~ 64	32,472	15,311	17,161
60	5,616	2,736	2,880
61	6,323	2,931	3,392
62	6,849	3,230	3,619
63	7,383	3,496	3,887
64	6,301	2,918	3,383
65 ~ 69	33,305	15,686	17,619
65	6,669	3,117	3,552
66	6,851	3,298	3,553
67	6,734	3,096	3,638
68	6,775	3,233	3,542
69	6,276	2,942	3,334
70 ~ 74	29,472	13,417	16,055
70	6,373	2,927	3,446
71	6,092	2,814	3,278
72	5,809	2,674	3,135
73	5,742	2,605	3,137
74	5,456	2,397	3,059
75 ~ 79	20,311	7,575	12,736
75	4,781	1,949	2,832
76	4,059	1,490	2,569
77	3,790	1,322	2,468
78	3,729	1,350	2,379
79	3,952	1,464	2,488
80 ~ 84	12,942	4,498	8,444
80	2,878	1,043	1,835
81	2,651	911	1,740
82	2,543	884	1,659
83	2,563	862	1,701
84	2,307	798	1,509
85 ~ 89	8,099	2,407	5,692
85	2,065	624	1,441
86	1,874	578	1,296
87	1,713	517	1,196
88	1,306	348	958
89	1,141	340	801
90 ~	3,414	857	2,557
計	561,438	273,292	288,146

表 2 2

市 町 村 別 ・ 年 齢 別 ・ 男 女 別 人 口

平成11年10月1日

年 齢	男 女 計	男	女
0 ~ 4	13,459	6,944	6,515
0	2,313	1,188	1,125
1	2,663	1,345	1,318
2	2,716	1,374	1,342
3	2,867	1,510	1,357
4	2,900	1,527	1,373
5 ~ 9	14,506	7,436	7,070
5	2,880	1,441	1,439
6	2,860	1,486	1,374
7	2,866	1,535	1,331
8	2,898	1,461	1,437
9	3,002	1,513	1,489
10 ~ 14	15,943	8,240	7,703
10	3,099	1,605	1,494
11	3,105	1,543	1,562
12	3,175	1,664	1,511
13	3,208	1,703	1,505
14	3,356	1,725	1,631
15 ~ 19	16,892	8,577	8,315
15	3,434	1,758	1,676
16	3,430	1,789	1,641
17	3,371	1,657	1,714
18	3,280	1,668	1,612
19	3,377	1,705	1,672
20 ~ 24	14,588	7,379	7,209
20	3,330	1,683	1,647
21	3,311	1,682	1,629
22	2,782	1,420	1,362
23	2,491	1,303	1,188
24	2,674	1,291	1,383
25 ~ 29	16,169	8,175	7,994
25	3,119	1,553	1,566
26	3,340	1,680	1,660
27	3,401	1,742	1,659
28	3,220	1,630	1,590
29	3,089	1,570	1,519
30 ~ 34	15,297	7,534	7,763
30	3,153	1,616	1,537
31	3,169	1,547	1,622
32	3,243	1,558	1,685
33	2,373	1,111	1,262
34	3,359	1,702	1,657
35 ~ 39	16,001	8,014	7,987
35	3,139	1,535	1,604
36	3,239	1,604	1,635
37	3,123	1,618	1,505
38	3,199	1,581	1,618
39	3,301	1,676	1,625
40 ~ 44	17,155	8,700	8,455
40	3,419	1,670	1,749
41	3,402	1,661	1,741
42	3,247	1,725	1,522
43	3,404	1,704	1,700
44	3,683	1,940	1,743

(注) 年齢不詳 男女計1名、女1名 を計に含む。

町村 計			
年 齢	男 女 計	男	女
45 ~ 49	19,933	10,202	9,731
45	3,459	1,730	1,729
46	3,756	1,904	1,852
47	4,036	2,059	1,977
48	4,140	2,131	2,009
49	4,542	2,378	2,164
50 ~ 54	19,163	9,772	9,391
50	4,934	2,517	2,417
51	4,858	2,502	2,356
52	4,534	2,353	2,181
53	2,229	1,119	1,110
54	2,608	1,281	1,327
55 ~ 59	17,198	8,393	8,805
55	3,444	1,665	1,779
56	3,608	1,808	1,800
57	3,622	1,781	1,841
58	3,509	1,711	1,798
59	3,015	1,428	1,587
60 ~ 64	15,726	7,414	8,312
60	2,602	1,271	1,331
61	3,001	1,460	1,541
62	3,253	1,548	1,705
63	3,570	1,624	1,946
64	3,300	1,511	1,789
65 ~ 69	17,057	7,978	9,079
65	3,312	1,548	1,764
66	3,451	1,632	1,819
67	3,455	1,576	1,879
68	3,525	1,637	1,888
69	3,314	1,585	1,729
70 ~ 74	16,023	7,245	8,778
70	3,424	1,571	1,853
71	3,245	1,496	1,749
72	3,190	1,474	1,716
73	3,233	1,468	1,765
74	2,931	1,236	1,695
75 ~ 79	11,106	4,149	6,957
75	2,694	1,072	1,622
76	2,123	744	1,379
77	2,055	730	1,325
78	2,024	714	1,310
79	2,210	889	1,321
80 ~ 84	7,351	2,480	4,871
80	1,599	579	1,020
81	1,585	538	1,047
82	1,453	474	979
83	1,424	458	966
84	1,290	431	859
85 ~ 89	4,399	1,338	3,061
85	1,123	381	742
86	1,031	316	715
87	949	265	684
88	647	177	470
89	649	199	450
90 ~ 計	1,817	472	1,345
計	269,784	130,442	139,342

表 2 2 市 町 村 別 ・ 年 齡 別 ・ 男 女 別 人 口

平成11年10月1日

年 齡	男 女 計	男	女
0 ~ 4	12,789	6,565	6,224
0	2,373	1,179	1,194
1	2,624	1,356	1,268
2	2,517	1,268	1,249
3	2,572	1,318	1,254
4	2,703	1,444	1,259
5 ~ 9	12,493	6,428	6,065
5	2,491	1,270	1,221
6	2,381	1,216	1,165
7	2,489	1,302	1,187
8	2,592	1,345	1,247
9	2,540	1,295	1,245
10 ~ 14	14,126	7,256	6,870
10	2,706	1,378	1,328
11	2,750	1,395	1,355
12	2,834	1,404	1,430
13	2,839	1,500	1,339
14	2,997	1,579	1,418
15 ~ 19	15,251	7,877	7,374
15	3,077	1,601	1,476
16	3,069	1,565	1,504
17	2,929	1,502	1,427
18	2,989	1,557	1,432
19	3,187	1,652	1,535
20 ~ 24	17,110	9,596	7,514
20	3,160	1,693	1,467
21	3,305	1,763	1,542
22	3,413	1,868	1,545
23	3,461	2,033	1,428
24	3,771	2,239	1,532
25 ~ 29	19,050	9,791	9,259
25	3,947	2,176	1,771
26	4,063	2,139	1,924
27	3,886	1,949	1,937
28	3,694	1,825	1,869
29	3,460	1,702	1,758
30 ~ 34	16,573	8,214	8,359
30	3,485	1,718	1,767
31	3,589	1,749	1,840
32	3,486	1,743	1,743
33	2,510	1,248	1,262
34	3,503	1,756	1,747
35 ~ 39	15,966	7,829	8,137
35	3,206	1,562	1,644
36	3,330	1,633	1,697
37	3,051	1,537	1,514
38	3,191	1,526	1,665
39	3,188	1,571	1,617
40 ~ 44	15,838	7,770	8,068
40	3,225	1,528	1,697
41	3,191	1,619	1,572
42	2,956	1,488	1,468
43	3,191	1,539	1,652
44	3,275	1,596	1,679

(注) 年齢不詳 男女計59名、男41名、女18名
を計に含む。

福井市			
年 齡	男 女 計	男	女
45 ~ 49	18,389	9,047	9,342
45	3,265	1,626	1,639
46	3,322	1,646	1,676
47	3,565	1,750	1,815
48	3,927	1,938	1,989
49	4,310	2,087	2,223
50 ~ 54	19,341	9,605	9,736
50	4,811	2,430	2,381
51	4,950	2,450	2,500
52	4,481	2,192	2,289
53	2,252	1,108	1,144
54	2,847	1,425	1,422
55 ~ 59	17,292	8,452	8,840
55	3,513	1,752	1,761
56	3,657	1,812	1,845
57	3,701	1,778	1,923
58	3,342	1,644	1,698
59	3,079	1,466	1,613
60 ~ 64	14,423	6,878	7,545
60	2,482	1,223	1,259
61	2,797	1,270	1,527
62	3,072	1,465	1,607
63	3,283	1,583	1,700
64	2,789	1,337	1,452
65 ~ 69	14,353	6,739	7,614
65	2,928	1,377	1,551
66	3,000	1,455	1,545
67	2,913	1,308	1,605
68	2,885	1,352	1,533
69	2,627	1,247	1,380
70 ~ 74	12,321	5,622	6,699
70	2,649	1,210	1,439
71	2,566	1,216	1,350
72	2,401	1,095	1,306
73	2,360	1,041	1,319
74	2,345	1,060	1,285
75 ~ 79	8,495	3,199	5,296
75	2,022	809	1,213
76	1,647	624	1,023
77	1,597	563	1,034
78	1,577	582	995
79	1,652	621	1,031
80 ~ 84	5,496	1,877	3,619
80	1,211	430	781
81	1,120	371	749
82	1,057	362	695
83	1,110	368	742
84	998	346	652
85 ~ 89	3,569	1,067	2,502
85	890	258	632
86	806	245	561
87	776	247	529
88	573	159	414
89	524	158	366
90 ~	1,517	387	1,130
計	254,451	124,240	130,211

表 2 2

市 町 村 別 ・ 年 齢 別 ・ 男 女 別 人 口

平成11年10月1日

敦賀市

年 齢	男 女 計	男	女
0 ~ 4	3,630	1,883	1,747
0	688	356	332
1	753	393	360
2	741	384	357
3	679	348	331
4	769	402	367
5 ~ 9	3,632	1,870	1,762
5	701	365	336
6	706	357	349
7	698	354	344
8	743	388	355
9	784	406	378
10 ~ 14	4,110	2,073	2,037
10	820	439	381
11	760	380	380
12	851	429	422
13	778	395	383
14	901	430	471
15 ~ 19	4,335	2,235	2,100
15	885	443	442
16	841	438	403
17	863	469	394
18	907	469	438
19	839	416	423
20 ~ 24	3,790	1,835	1,955
20	847	414	433
21	771	425	346
22	734	360	374
23	682	296	386
24	756	340	416
25 ~ 29	4,596	2,291	2,305
25	773	374	399
26	970	486	484
27	982	468	514
28	956	487	469
29	915	476	439
30 ~ 34	4,390	2,278	2,112
30	912	471	441
31	922	490	432
32	928	488	440
33	680	336	344
34	948	493	455
35 ~ 39	4,484	2,311	2,173
35	910	478	432
36	873	445	428
37	889	436	453
38	876	474	402
39	936	478	458
40 ~ 44	4,705	2,450	2,255
40	990	531	459
41	882	462	420
42	875	446	429
43	969	495	474
44	989	516	473

年 齢	男 女 計	男	女
45 ~ 49	5,250	2,733	2,517
45	921	508	413
46	993	504	489
47	1,024	545	479
48	1,077	559	518
49	1,235	617	618
50 ~ 54	5,175	2,703	2,472
50	1,330	718	612
51	1,285	664	621
52	1,166	613	553
53	641	318	323
54	753	390	363
55 ~ 59	4,421	2,221	2,200
55	896	438	458
56	951	479	472
57	934	471	463
58	859	452	407
59	781	381	400
60 ~ 64	3,797	1,774	2,023
60	672	318	354
61	753	362	391
62	814	393	421
63	830	381	449
64	728	320	408
65 ~ 69	4,052	1,905	2,147
65	782	364	418
66	769	355	414
67	859	399	460
68	844	410	434
69	798	377	421
70 ~ 74	3,495	1,574	1,921
70	808	390	418
71	678	304	374
72	694	323	371
73	644	297	347
74	671	260	411
75 ~ 79	2,237	813	1,424
75	488	205	283
76	457	152	305
77	443	158	285
78	438	147	291
79	411	151	260
80 ~ 84	1,382	482	900
80	352	131	221
81	261	80	181
82	265	100	165
83	267	94	173
84	237	77	160
85 ~ 89	769	229	540
85	204	65	139
86	159	54	105
87	162	46	116
88	145	39	106
89	99	25	74
90 ~	317	85	232
計	68,574	33,752	34,822

(注) 年齢不詳 男女計7名、男7名 を計に含む。

表 2 2

市 町 村 別 ・ 年 齡 別 ・ 男 女 別 人 口

平成11年10月1日

武生市

年 齡	男 女 計	男	女
0 ~ 4	3,864	1,894	1,970
0	670	336	334
1	762	368	394
2	759	361	398
3	820	421	399
4	853	408	445
5 ~ 9	3,786	1,945	1,841
5	787	413	374
6	756	382	374
7	693	363	330
8	792	402	390
9	758	385	373
10 ~ 14	4,171	2,126	2,045
10	789	398	391
11	825	434	391
12	825	413	412
13	855	448	407
14	877	433	444
15 ~ 19	4,517	2,294	2,223
15	889	456	433
16	897	450	447
17	911	453	458
18	906	461	445
19	914	474	440
20 ~ 24	4,609	2,307	2,302
20	964	474	490
21	958	491	467
22	943	490	453
23	793	369	424
24	951	483	468
25 ~ 29	5,083	2,655	2,428
25	942	509	433
26	1,089	569	520
27	1,011	530	481
28	1,063	561	502
29	978	486	492
30 ~ 34	4,638	2,417	2,221
30	969	494	475
31	971	504	467
32	1,007	528	479
33	714	395	319
34	977	496	481
35 ~ 39	4,345	2,184	2,161
35	929	464	465
36	894	445	449
37	797	412	385
38	880	477	403
39	845	386	459
40 ~ 44	4,520	2,331	2,189
40	952	504	448
41	851	427	424
42	861	453	408
43	904	477	427
44	952	470	482

年 齡	男 女 計	男	女
45 ~ 49	5,373	2,721	2,652
45	885	439	446
46	1,001	505	496
47	1,128	572	556
48	1,111	564	547
49	1,248	641	607
50 ~ 54	5,226	2,663	2,563
50	1,357	674	683
51	1,326	656	670
52	1,186	624	562
53	618	332	286
54	739	377	362
55 ~ 59	4,506	2,258	2,248
55	884	449	435
56	977	469	508
57	966	478	488
58	893	456	437
59	786	406	380
60 ~ 64	4,032	1,890	2,142
60	700	343	357
61	750	356	394
62	878	390	488
63	942	445	497
64	762	356	406
65 ~ 69	4,229	1,955	2,274
65	815	355	460
66	844	398	446
67	857	394	463
68	884	428	456
69	829	380	449
70 ~ 74	3,803	1,750	2,053
70	806	377	429
71	814	375	439
72	719	314	405
73	769	375	394
74	695	309	386
75 ~ 79	2,586	966	1,620
75	604	223	381
76	552	212	340
77	459	158	301
78	466	174	292
79	505	199	306
80 ~ 84	1,730	629	1,101
80	392	154	238
81	350	126	224
82	351	121	230
83	322	111	211
84	315	117	198
85 ~ 89	1,093	331	762
85	258	83	175
86	287	97	190
87	213	70	143
88	174	39	135
89	161	42	119
90 ~	467	127	340
計	72,578	35,443	37,135

表 2 2

市 町 村 別 ・ 年 齡 別 ・ 男 女 別 人 口

平成11年10月1日

小浜市

年 齡	男 女 計	男	女
0 ~ 4	1,672	882	790
0	294	160	134
1	321	166	155
2	333	175	158
3	335	169	166
4	389	212	177
5 ~ 9	1,733	877	856
5	347	181	166
6	345	177	168
7	343	163	180
8	352	177	175
9	346	179	167
10 ~ 14	1,962	977	985
10	386	205	181
11	386	191	195
12	375	189	186
13	412	200	212
14	403	192	211
15 ~ 19	2,035	1,022	1,013
15	411	202	209
16	425	214	211
17	420	200	220
18	385	202	183
19	394	204	190
20 ~ 24	1,547	857	690
20	369	203	166
21	398	225	173
22	267	152	115
23	251	144	107
24	262	133	129
25 ~ 29	1,900	987	913
25	360	191	169
26	370	182	188
27	354	178	176
28	393	203	190
29	423	233	190
30 ~ 34	1,754	881	873
30	370	182	188
31	379	182	197
32	373	186	187
33	301	158	143
34	331	173	158
35 ~ 39	1,971	1,000	971
35	382	177	205
36	403	205	198
37	365	186	179
38	401	208	193
39	420	224	196
40 ~ 44	2,132	1,093	1,039
40	432	217	215
41	429	217	212
42	395	200	195
43	409	222	187
44	467	237	230

年 齡	男 女 計	男	女
45 ~ 49	2,309	1,203	1,106
45	394	207	187
46	427	225	202
47	488	238	250
48	461	246	215
49	539	287	252
50 ~ 54	2,384	1,224	1,160
50	639	337	302
51	601	312	289
52	501	264	237
53	292	141	151
54	351	170	181
55 ~ 59	2,146	1,007	1,139
55	471	225	246
56	430	199	231
57	430	209	221
58	455	217	238
59	360	157	203
60 ~ 64	2,073	962	1,111
60	337	166	171
61	425	187	238
62	453	211	242
63	461	214	247
64	397	184	213
65 ~ 69	2,312	1,087	1,225
65	432	213	219
66	527	250	277
67	488	221	267
68	441	213	228
69	424	190	234
70 ~ 74	2,192	1,015	1,177
70	481	227	254
71	455	214	241
72	444	216	228
73	439	193	246
74	373	165	208
75 ~ 79	1,540	560	980
75	377	159	218
76	315	108	207
77	295	103	192
78	281	98	183
79	272	92	180
80 ~ 84	933	324	609
80	217	73	144
81	204	71	133
82	184	72	112
83	184	56	128
84	144	52	92
85 ~ 89	512	147	365
85	145	43	102
86	125	42	83
87	106	30	76
88	78	20	58
89	58	12	46
90 ~	200	47	153
計	33,307	16,152	17,155

表 2 2

市 町 村 別 ・ 年 齡 別 ・ 男 女 別 人 口

平成11年10月1日

大野市

年 齡	男 女 計	男	女
0 ~ 4	1,701	879	822
0	307	141	166
1	323	168	155
2	334	181	153
3	345	190	155
4	392	199	193
5 ~ 9	1,897	947	950
5	358	167	191
6	376	179	197
7	398	205	193
8	360	187	173
9	405	209	196
10 ~ 14	2,434	1,281	1,153
10	446	222	224
11	448	237	211
12	497	275	222
13	505	265	240
14	538	282	256
15 ~ 19	2,623	1,304	1,319
15	544	256	288
16	534	276	258
17	531	264	267
18	529	271	258
19	485	237	248
20 ~ 24	1,889	956	933
20	464	228	236
21	473	242	231
22	376	186	190
23	261	143	118
24	315	157	158
25 ~ 29	1,830	940	890
25	344	164	180
26	336	176	160
27	420	221	199
28	381	195	186
29	349	184	165
30 ~ 34	1,872	901	971
30	352	158	194
31	377	180	197
32	423	198	225
33	305	149	156
34	415	216	199
35 ~ 39	2,189	1,058	1,131
35	385	189	196
36	446	219	227
37	458	208	250
38	460	200	260
39	440	242	198
40 ~ 44	2,542	1,249	1,293
40	531	261	270
41	480	248	232
42	478	222	256
43	521	240	281
44	532	278	254

年 齡	男 女 計	男	女
45 ~ 49	3,125	1,571	1,554
45	530	258	272
46	602	300	302
47	668	347	321
48	613	319	294
49	712	347	365
50 ~ 54	2,832	1,464	1,368
50	714	377	337
51	710	361	349
52	647	360	287
53	348	172	176
54	413	194	219
55 ~ 59	2,625	1,262	1,363
55	519	249	270
56	509	238	271
57	541	247	294
58	541	277	264
59	515	251	264
60 ~ 64	2,640	1,204	1,436
60	417	198	219
61	542	249	293
62	546	250	296
63	609	268	341
64	526	239	287
65 ~ 69	2,801	1,310	1,491
65	571	281	290
66	586	268	318
67	518	236	282
68	571	280	291
69	555	245	310
70 ~ 74	2,592	1,166	1,426
70	544	236	308
71	547	243	304
72	507	229	278
73	523	242	281
74	471	216	255
75 ~ 79	1,808	692	1,116
75	416	186	230
76	345	128	217
77	340	120	220
78	323	115	208
79	384	143	241
80 ~ 84	1,113	391	722
80	223	76	147
81	275	100	175
82	225	76	149
83	189	65	124
84	201	74	127
85 ~ 89	687	190	497
85	182	47	135
86	144	38	106
87	156	43	113
88	110	30	80
89	95	32	63
90 ~	285	62	223
計	39,485	18,827	20,658

表 2 2

市 町 村 別 ・ 年 齡 別 ・ 男 女 別 人 口

平成11年10月1日

勝山市

年 齡	男 女 計	男	女
0 ~ 4	1,169	571	598
0	190	89	101
1	236	108	128
2	230	110	120
3	246	123	123
4	267	141	126
5 ~ 9	1,397	758	639
5	260	133	127
6	262	161	101
7	250	130	120
8	311	167	144
9	314	167	147
10 ~ 14	1,738	920	818
10	314	179	135
11	342	177	165
12	345	187	158
13	376	168	208
14	361	209	152
15 ~ 19	1,838	929	909
15	408	218	190
16	335	162	173
17	373	193	180
18	346	165	181
19	376	191	185
20 ~ 24	1,432	710	722
20	334	160	174
21	335	162	173
22	304	159	145
23	208	110	98
24	251	119	132
25 ~ 29	1,435	702	733
25	284	138	146
26	284	136	148
27	300	147	153
28	263	138	125
29	304	143	161
30 ~ 34	1,277	595	682
30	257	125	132
31	276	119	157
32	255	113	142
33	194	83	111
34	295	155	140
35 ~ 39	1,501	721	780
35	293	143	150
36	277	126	151
37	317	154	163
38	296	139	157
39	318	159	159
40 ~ 44	1,857	897	960
40	369	174	195
41	383	186	197
42	349	179	170
43	334	160	174
44	422	198	224

年 齡	男 女 計	男	女
45 ~ 49	2,291	1,182	1,109
45	404	212	192
46	420	210	210
47	467	230	237
48	482	249	233
49	518	281	237
50 ~ 54	2,024	1,060	964
50	545	288	257
51	527	279	248
52	471	247	224
53	225	112	113
54	256	134	122
55 ~ 59	1,838	897	941
55	401	187	214
56	318	164	154
57	387	202	185
58	386	187	199
59	346	157	189
60 ~ 64	1,832	849	983
60	308	140	168
61	337	172	165
62	363	159	204
63	426	203	223
64	398	175	223
65 ~ 69	2,031	962	1,069
65	411	191	220
66	389	180	209
67	390	204	186
68	406	183	223
69	435	204	231
70 ~ 74	1,976	894	1,082
70	421	177	244
71	382	178	204
72	396	191	205
73	428	194	234
74	349	154	195
75 ~ 79	1,416	521	895
75	349	146	203
76	294	96	198
77	256	93	163
78	236	84	152
79	281	102	179
80 ~ 84	843	308	535
80	172	66	106
81	170	72	98
82	176	50	126
83	175	65	110
84	150	55	95
85 ~ 89	516	153	363
85	149	43	106
86	113	26	87
87	111	33	78
88	82	26	56
89	61	25	36
90 ~	199	49	150
計	28,610	13,678	14,932

表 2 2

市 町 村 別 ・ 年 齡 別 ・ 男 女 別 人 口

平成11年10月1日

鯖江市

年 齡	男 女 計	男	女
0 ~ 4	3,377	1,776	1,601
0	667	355	312
1	647	383	264
2	676	342	334
3	655	321	334
4	732	375	357
5 ~ 9	3,312	1,696	1,616
5	682	340	342
6	639	348	291
7	692	347	345
8	651	340	311
9	648	321	327
10 ~ 14	3,757	1,892	1,865
10	735	376	359
11	702	370	332
12	787	389	398
13	758	382	376
14	775	375	400
15 ~ 19	4,152	2,141	2,011
15	858	460	398
16	819	437	382
17	852	459	393
18	829	411	418
19	794	374	420
20 ~ 24	3,764	1,881	1,883
20	808	415	393
21	839	424	415
22	745	375	370
23	642	301	341
24	730	366	364
25 ~ 29	4,503	2,203	2,300
25	819	396	423
26	890	446	444
27	936	429	507
28	905	463	442
29	953	469	484
30 ~ 34	4,085	2,043	2,042
30	864	437	427
31	882	458	424
32	865	428	437
33	589	282	307
34	885	438	447
35 ~ 39	3,962	1,974	1,988
35	799	420	379
36	821	386	435
37	802	389	413
38	786	396	390
39	754	383	371
40 ~ 44	3,912	1,915	1,997
40	814	404	410
41	735	346	389
42	724	368	356
43	764	386	378
44	875	411	464

(注) 年齢不詳 男女計16名、男10名、女6名
を計に含む。

年 齡	男 女 計	男	女
45 ~ 49	4,676	2,316	2,360
45	780	415	365
46	843	401	442
47	887	437	450
48	1,037	521	516
49	1,129	542	587
50 ~ 54	5,053	2,494	2,559
50	1,287	633	654
51	1,334	643	691
52	1,081	541	540
53	632	314	318
54	719	363	356
55 ~ 59	4,513	2,280	2,233
55	906	475	431
56	986	508	478
57	956	490	466
58	859	417	442
59	806	390	416
60 ~ 64	3,675	1,754	1,921
60	700	348	352
61	719	335	384
62	723	362	361
63	832	402	430
64	701	307	394
65 ~ 69	3,527	1,728	1,799
65	730	336	394
66	736	392	344
67	709	334	375
68	744	367	377
69	608	299	309
70 ~ 74	3,093	1,396	1,697
70	664	310	354
71	650	284	366
72	648	306	342
73	579	263	316
74	552	233	319
75 ~ 79	2,229	824	1,405
75	525	221	304
76	449	170	279
77	400	127	273
78	408	150	258
79	447	156	291
80 ~ 84	1,445	487	958
80	311	113	198
81	271	91	180
82	285	103	182
83	316	103	213
84	262	77	185
85 ~ 89	953	290	663
85	237	85	152
86	240	76	164
87	189	48	141
88	144	35	109
89	143	46	97
90 ~	429	100	329
計	64,433	31,200	33,233

表 2 2

市 町 村 別 ・ 年 齡 別 ・ 男 女 別 人 口

平成11年10月1日

年 齡	男 女 計	男	女
0 ~ 4	179	91	88
0	32	19	13
1	33	13	20
2	41	19	22
3	31	16	15
4	42	24	18
5 ~ 9	227	109	118
5	42	22	20
6	45	18	27
7	40	22	18
8	51	23	28
9	49	24	25
10 ~ 14	306	160	146
10	64	33	31
11	58	31	27
12	62	34	28
13	54	27	27
14	68	35	33
15 ~ 19	369	210	159
15	80	41	39
16	80	48	32
17	74	42	32
18	67	37	30
19	68	42	26
20 ~ 24	232	124	108
20	68	40	28
21	40	17	23
22	43	23	20
23	27	14	13
24	54	30	24
25 ~ 29	196	89	107
25	46	18	28
26	27	14	13
27	38	25	13
28	48	17	31
29	37	15	22
30 ~ 34	197	100	97
30	45	25	20
31	38	19	19
32	34	18	16
33	34	19	15
34	46	19	27
35 ~ 39	300	142	158
35	45	22	23
36	64	25	39
37	64	37	27
38	59	26	33
39	68	32	36
40 ~ 44	315	152	163
40	72	39	33
41	56	29	27
42	56	28	28
43	69	26	43
44	62	30	32

美山町			
年 齡	男 女 計	男	女
45 ~ 49	400	202	198
45	54	20	34
46	86	41	45
47	89	45	44
48	80	46	34
49	91	50	41
50 ~ 54	376	204	172
50	96	47	49
51	104	63	41
52	70	36	34
53	49	32	17
54	57	26	31
55 ~ 59	343	146	197
55	56	25	31
56	70	29	41
57	64	28	36
58	94	40	54
59	59	24	35
60 ~ 64	396	183	213
60	61	27	34
61	79	37	42
62	82	45	37
63	93	46	47
64	81	28	53
65 ~ 69	474	214	260
65	92	41	51
66	92	38	54
67	96	37	59
68	99	44	55
69	95	54	41
70 ~ 74	451	200	251
70	97	44	53
71	77	35	42
72	107	48	59
73	87	35	52
74	83	38	45
75 ~ 79	290	126	164
75	69	33	36
76	70	25	45
77	37	15	22
78	57	22	35
79	57	31	26
80 ~ 84	174	63	111
80	33	17	16
81	50	16	34
82	34	12	22
83	36	11	25
84	21	7	14
85 ~ 89	120	35	85
85	26	13	13
86	24	5	19
87	33	10	23
88	19	4	15
89	18	3	15
90 ~	58	17	41
計	5,403	2,567	2,836

表 2 2

市 町 村 別 ・ 年 齡 別 ・ 男 女 別 人 口

平成11年10月1日

松岡町

年 齡	男 女 計	男	女
0 ~ 4	510	272	238
0	95	53	42
1	104	52	52
2	100	49	51
3	96	55	41
4	115	63	52
5 ~ 9	530	267	263
5	106	61	45
6	110	63	47
7	101	46	55
8	91	50	41
9	122	47	75
10 ~ 14	552	286	266
10	102	58	44
11	128	54	74
12	100	51	49
13	120	63	57
14	102	60	42
15 ~ 19	590	304	286
15	117	65	52
16	112	48	64
17	95	52	43
18	99	51	48
19	167	88	79
20 ~ 24	967	485	482
20	162	79	83
21	207	127	80
22	184	99	85
23	186	77	109
24	228	103	125
25 ~ 29	938	475	463
25	213	102	111
26	206	112	94
27	179	84	95
28	199	103	96
29	141	74	67
30 ~ 34	648	312	336
30	135	71	64
31	132	60	72
32	142	71	71
33	94	43	51
34	145	67	78
35 ~ 39	639	323	316
35	131	70	61
36	134	74	60
37	119	62	57
38	118	55	63
39	137	62	75
40 ~ 44	647	346	301
40	134	74	60
41	133	73	60
42	133	69	64
43	116	66	50
44	131	64	67

年 齡	男 女 計	男	女
45 ~ 49	635	321	314
45	90	38	52
46	127	70	57
47	122	60	62
48	137	67	70
49	159	86	73
50 ~ 54	686	346	340
50	177	93	84
51	178	82	96
52	165	95	70
53	81	41	40
54	85	35	50
55 ~ 59	633	300	333
55	111	48	63
56	140	62	78
57	126	68	58
58	145	70	75
59	111	52	59
60 ~ 64	574	265	309
60	107	47	60
61	108	50	58
62	109	50	59
63	133	63	70
64	117	55	62
65 ~ 69	656	309	347
65	143	68	75
66	107	49	58
67	145	70	75
68	141	63	78
69	120	59	61
70 ~ 74	538	238	300
70	103	44	59
71	115	59	56
72	103	41	62
73	112	49	63
74	105	45	60
75 ~ 79	373	156	217
75	83	39	44
76	65	27	38
77	68	23	45
78	85	32	53
79	72	35	37
80 ~ 84	288	89	199
80	56	20	36
81	50	18	32
82	62	18	44
83	67	21	46
84	53	12	41
85 ~ 89	158	58	100
85	45	20	25
86	37	11	26
87	29	10	19
88	18	2	16
89	29	15	14
90 ~	64	17	47
計	10,626	5,169	5,457

表 2 2

市 町 村 別 ・ 年 齡 別 ・ 男 女 別 人 口

平成11年10月1日

年 齡	男 女 計	男	女
0 ~ 4	315	165	150
0	63	33	30
1	53	22	31
2	61	33	28
3	70	37	33
4	68	40	28
5 ~ 9	331	171	160
5	64	29	35
6	67	41	26
7	73	40	33
8	66	31	35
9	61	30	31
10 ~ 14	390	203	187
10	79	39	40
11	81	40	41
12	69	42	27
13	79	38	41
14	82	44	38
15 ~ 19	357	176	181
15	63	30	33
16	79	44	35
17	81	37	44
18	51	27	24
19	83	38	45
20 ~ 24	321	151	170
20	66	33	33
21	55	25	30
22	73	35	38
23	71	28	43
24	56	30	26
25 ~ 29	549	345	204
25	92	50	42
26	127	83	44
27	128	96	32
28	100	48	52
29	102	68	34
30 ~ 34	415	222	193
30	101	55	46
31	88	48	40
32	73	36	37
33	61	35	26
34	92	48	44
35 ~ 39	356	168	188
35	70	40	30
36	75	31	44
37	59	28	31
38	68	30	38
39	84	39	45
40 ~ 44	396	198	198
40	88	49	39
41	83	34	49
42	82	39	43
43	76	39	37
44	67	37	30

永平寺町			
年 齡	男 女 計	男	女
45 ~ 49	465	255	210
45	89	52	37
46	82	39	43
47	98	55	43
48	92	51	41
49	104	58	46
50 ~ 54	424	212	212
50	104	55	49
51	106	57	49
52	104	53	51
53	53	25	28
54	57	22	35
55 ~ 59	441	215	226
55	86	38	48
56	86	51	35
57	96	42	54
58	96	48	48
59	77	36	41
60 ~ 64	379	185	194
60	68	31	37
61	76	41	35
62	78	43	35
63	81	38	43
64	76	32	44
65 ~ 69	481	222	259
65	90	46	44
66	95	40	55
67	111	51	60
68	84	41	43
69	101	44	57
70 ~ 74	335	158	177
70	76	33	43
71	64	34	30
72	82	37	45
73	63	31	32
74	50	23	27
75 ~ 79	249	94	155
75	57	22	35
76	52	15	37
77	45	17	28
78	48	19	29
79	47	21	26
80 ~ 84	181	70	111
80	42	18	24
81	34	14	20
82	33	11	22
83	35	14	21
84	37	13	24
85 ~ 89	106	21	85
85	26	5	21
86	28	5	23
87	19	3	16
88	23	7	16
89	10	1	9
90 ~	47	15	32
計	6,538	3,246	3,292

表 2 2

市 町 村 別 ・ 年 齡 別 ・ 男 女 別 人 口

平成11年10月1日

上志比村

年 齡	男 女 計	男	女
0 ~ 4	165	97	68
0	28	16	12
1	27	17	10
2	30	17	13
3	40	23	17
4	40	24	16
5 ~ 9	204	105	99
5	43	20	23
6	39	20	19
7	41	22	19
8	45	24	21
9	36	19	17
10 ~ 14	183	96	87
10	27	17	10
11	34	17	17
12	35	18	17
13	40	23	17
14	47	21	26
15 ~ 19	259	126	133
15	50	22	28
16	47	20	27
17	56	23	33
18	54	30	24
19	52	31	21
20 ~ 24	216	101	115
20	40	16	24
21	44	21	23
22	47	28	19
23	34	14	20
24	51	22	29
25 ~ 29	185	97	88
25	39	19	20
26	42	21	21
27	42	27	15
28	34	13	21
29	28	17	11
30 ~ 34	173	70	103
30	34	21	13
31	40	15	25
32	35	14	21
33	27	9	18
34	37	11	26
35 ~ 39	207	114	93
35	42	19	23
36	33	13	20
37	34	23	11
38	55	38	17
39	43	21	22
40 ~ 44	201	83	118
40	28	8	20
41	37	15	22
42	41	17	24
43	46	22	24
44	49	21	28

年 齡	男 女 計	男	女
45 ~ 49	294	156	138
45	60	35	25
46	66	35	31
47	61	32	29
48	53	24	29
49	54	30	24
50 ~ 54	258	136	122
50	62	32	30
51	77	40	37
52	64	39	25
53	18	9	9
54	37	16	21
55 ~ 59	236	117	119
55	43	25	18
56	50	18	32
57	57	32	25
58	40	19	21
59	46	23	23
60 ~ 64	227	102	125
60	37	20	17
61	43	19	24
62	31	12	19
63	61	29	32
64	55	22	33
65 ~ 69	245	117	128
65	46	21	25
66	50	29	21
67	47	23	24
68	42	18	24
69	60	26	34
70 ~ 74	253	110	143
70	67	26	41
71	51	25	26
72	37	13	24
73	46	25	21
74	52	21	31
75 ~ 79	147	54	93
75	37	9	28
76	26	8	18
77	34	16	18
78	24	10	14
79	26	11	15
80 ~ 84	113	36	77
80	23	12	11
81	25	5	20
82	24	4	20
83	21	4	17
84	20	11	9
85 ~ 89	63	22	41
85	17	6	11
86	13	3	10
87	14	7	7
88	12	4	8
89	7	2	5
90 ~	23	7	16
計	3,652	1,746	1,906

表 2 2

市 町 村 別 ・ 年 齡 別 ・ 男 女 別 人 口

平成11年10月1日

年 齡	男 女 計	男	女
0 ~ 4	37	22	15
0	7	6	1
1	7	3	4
2	7	5	2
3	10	6	4
4	6	2	4
5 ~ 9	27	15	12
5	4	0	4
6	12	9	3
7	1	1	0
8	3	0	3
9	7	5	2
10 ~ 14	39	15	24
10	6	4	2
11	10	2	8
12	11	6	5
13	8	3	5
14	4	0	4
15 ~ 19	59	23	36
15	10	6	4
16	13	6	7
17	12	4	8
18	18	6	12
19	6	1	5
20 ~ 24	33	15	18
20	5	2	3
21	10	5	5
22	8	3	5
23	6	0	6
24	4	5	-1
25 ~ 29	36	19	17
25	8	4	4
26	15	6	9
27	4	2	2
28	8	7	1
29	1	0	1
30 ~ 34	31	15	16
30	7	4	3
31	7	2	5
32	1	1	0
33	6	-1	7
34	10	9	1
35 ~ 39	33	18	15
35	6	5	1
36	8	2	6
37	7	4	3
38	4	2	2
39	8	5	3
40 ~ 44	47	23	24
40	5	3	2
41	10	4	6
42	10	6	4
43	6	3	3
44	16	7	9

和泉村				
年 齡	男 女 計	男	女	
45 ~ 49	71	42	29	
45	7	4	3	
46	19	10	9	
47	7	4	3	
48	21	15	6	
49	17	9	8	
50 ~ 54	46	22	24	
50	11	7	4	
51	9	3	6	
52	10	6	4	
53	9	5	4	
54	7	1	6	
55 ~ 59	45	27	18	
55	8	2	6	
56	8	6	2	
57	9	4	5	
58	12	10	2	
59	8	5	3	
60 ~ 64	58	26	32	
60	9	2	7	
61	8	5	3	
62	16	9	7	
63	15	7	8	
64	10	3	7	
65 ~ 69	60	30	30	
65	15	8	7	
66	11	4	7	
67	9	3	6	
68	15	10	5	
69	10	5	5	
70 ~ 74	77	34	43	
70	14	4	10	
71	16	9	7	
72	18	9	9	
73	15	4	11	
74	14	8	6	
75 ~ 79	38	12	26	
75	12	3	9	
76	10	5	5	
77	6	2	4	
78	6	1	5	
79	4	1	3	
80 ~ 84	28	10	18	
80	7	3	4	
81	9	2	7	
82	2	1	1	
83	6	1	5	
84	4	3	1	
85 ~ 89	17	9	8	
85	9	5	4	
86	0	0	0	
87	1	0	1	
88	4	2	2	
89	3	2	1	
90 ~	9	3	6	
計	791	380	411	

表 2 2

市 町 村 別 ・ 年 齡 別 ・ 男 女 別 人 口

平成11年10月1日

三國町

年 齡	男 女 計	男	女
0 ~ 4	1,207	613	594
0	218	132	86
1	235	116	119
2	252	109	143
3	236	131	105
4	266	125	141
5 ~ 9	1,260	651	609
5	223	105	118
6	246	136	110
7	242	129	113
8	274	143	131
9	275	138	137
10 ~ 14	1,422	724	698
10	289	148	141
11	269	135	134
12	275	130	145
13	305	176	129
14	284	135	149
15 ~ 19	1,490	783	707
15	306	162	144
16	285	146	139
17	332	173	159
18	268	143	125
19	299	159	140
20 ~ 24	1,256	636	620
20	290	142	148
21	278	126	152
22	241	133	108
23	231	126	105
24	216	109	107
25 ~ 29	1,441	714	727
25	273	137	136
26	300	145	155
27	290	144	146
28	284	133	151
29	294	155	139
30 ~ 34	1,407	672	735
30	291	155	136
31	306	143	163
32	294	141	153
33	219	104	115
34	297	129	168
35 ~ 39	1,479	729	750
35	287	144	143
36	298	150	148
37	330	153	177
38	290	138	152
39	274	144	130
40 ~ 44	1,578	800	778
40	320	165	155
41	340	169	171
42	295	147	148
43	285	136	149
44	338	183	155

年 齡	男 女 計	男	女
45 ~ 49	1,718	876	842
45	298	149	149
46	315	155	160
47	353	183	170
48	361	185	176
49	391	204	187
50 ~ 54	1,726	867	859
50	455	232	223
51	436	218	218
52	400	209	191
53	211	106	105
54	224	102	122
55 ~ 59	1,492	737	755
55	307	149	158
56	334	159	175
57	302	162	140
58	297	146	151
59	252	121	131
60 ~ 64	1,375	648	727
60	224	117	107
61	231	108	123
62	289	137	152
63	332	144	188
64	299	142	157
65 ~ 69	1,453	665	788
65	281	128	153
66	315	130	185
67	262	116	146
68	326	167	159
69	269	124	145
70 ~ 74	1,325	597	728
70	258	127	131
71	288	120	168
72	256	120	136
73	266	120	146
74	257	110	147
75 ~ 79	986	341	645
75	236	82	154
76	179	60	119
77	192	69	123
78	174	49	125
79	205	81	124
80 ~ 84	609	179	430
80	134	43	91
81	126	43	83
82	123	32	91
83	111	29	82
84	115	32	83
85 ~ 89	343	103	240
85	103	35	68
86	58	22	36
87	76	21	55
88	57	13	44
89	49	12	37
90 ~	174	37	137
計	23,741	11,372	12,369

表 2 2

市 町 村 別 ・ 年 齢 別 ・ 男 女 別 人 口

平成11年10月1日

年 齢	男 女 計	男	女
0 ~ 4	611	322	289
0	105	51	54
1	110	56	54
2	117	69	48
3	140	73	67
4	139	73	66
5 ~ 9	704	363	341
5	144	76	68
6	139	64	75
7	138	71	67
8	144	79	65
9	139	73	66
10 ~ 14	809	408	401
10	143	65	78
11	164	78	86
12	139	68	71
13	191	110	81
14	172	87	85
15 ~ 19	858	417	441
15	182	84	98
16	168	84	84
17	163	75	88
18	180	93	87
19	165	81	84
20 ~ 24	711	371	340
20	138	71	67
21	179	97	82
22	144	79	65
23	127	59	68
24	123	65	58
25 ~ 29	735	361	374
25	141	62	79
26	151	77	74
27	162	87	75
28	130	69	61
29	151	66	85
30 ~ 34	837	398	439
30	186	94	92
31	165	69	96
32	175	87	88
33	121	57	64
34	190	91	99
35 ~ 39	837	408	429
35	180	94	86
36	175	88	87
37	142	68	74
38	178	79	99
39	162	79	83
40 ~ 44	921	436	485
40	185	86	99
41	174	72	102
42	172	87	85
43	186	90	96
44	204	101	103

芦原町

年 齢	男 女 計	男	女
45 ~ 49	1,105	526	579
45	168	80	88
46	207	108	99
47	231	101	130
48	248	116	132
49	251	121	130
50 ~ 54	1,208	552	656
50	304	151	153
51	276	119	157
52	282	122	160
53	154	73	81
54	192	87	105
55 ~ 59	1,047	449	598
55	195	86	109
56	202	100	102
57	236	105	131
58	201	82	119
59	213	76	137
60 ~ 64	965	403	562
60	181	68	113
61	170	70	100
62	191	80	111
63	207	86	121
64	216	99	117
65 ~ 69	975	432	543
65	192	92	100
66	212	93	119
67	171	71	100
68	216	86	130
69	184	90	94
70 ~ 74	854	362	492
70	193	80	113
71	162	72	90
72	156	74	82
73	174	70	104
74	169	66	103
75 ~ 79	576	202	374
75	141	52	89
76	96	40	56
77	118	37	81
78	109	41	68
79	112	32	80
80 ~ 84	369	132	237
80	93	30	63
81	66	23	43
82	82	27	55
83	66	26	40
84	62	26	36
85 ~ 89	219	61	158
85	49	11	38
86	46	15	31
87	59	17	42
88	29	9	20
89	36	9	27
90 ~	79	14	65
計	14,421	6,617	7,804

(注) 年齢不詳 男女計1名、女1名 を計に含む。

表 2 2

市 町 村 別 ・ 年 齡 別 ・ 男 女 別 人 口

平成11年10月1日

年 齡	男 女 計	男	女
0 ~ 4	845	448	397
0	137	73	64
1	185	93	92
2	148	74	74
3	181	102	79
4	194	106	88
5 ~ 9	941	492	449
5	188	84	104
6	184	101	83
7	181	92	89
8	195	110	85
9	193	105	88
10 ~ 14	1,091	553	538
10	221	109	112
11	210	99	111
12	199	107	92
13	219	115	104
14	242	123	119
15 ~ 19	1,186	576	610
15	254	125	129
16	220	116	104
17	236	109	127
18	222	95	127
19	254	131	123
20 ~ 24	961	449	512
20	222	108	114
21	238	113	125
22	191	89	102
23	131	55	76
24	179	84	95
25 ~ 29	953	449	504
25	181	79	102
26	198	80	118
27	192	92	100
28	200	105	95
29	182	93	89
30 ~ 34	981	475	506
30	195	107	88
31	192	92	100
32	207	89	118
33	163	76	87
34	224	111	113
35 ~ 39	1,089	524	565
35	212	98	114
36	214	100	114
37	214	100	114
38	219	111	108
39	230	115	115
40 ~ 44	1,173	587	586
40	222	96	126
41	219	118	101
42	243	131	112
43	217	108	109
44	272	134	138

金津町			
年 齡	男 女 計	男	女
45 ~ 49	1,361	680	681
45	246	106	140
46	242	128	114
47	279	140	139
48	303	153	150
49	291	153	138
50 ~ 54	1,327	677	650
50	365	167	198
51	333	173	160
52	301	162	139
53	178	83	95
54	150	92	58
55 ~ 59	1,145	555	590
55	234	126	108
56	265	125	140
57	214	99	115
58	244	114	130
59	188	91	97
60 ~ 64	993	476	517
60	144	70	74
61	188	97	91
62	226	115	111
63	228	95	133
64	207	99	108
65 ~ 69	1,124	514	610
65	203	81	122
66	218	104	114
67	247	107	140
68	239	110	129
69	217	112	105
70 ~ 74	1,066	477	589
70	221	97	124
71	255	125	130
72	180	78	102
73	215	94	121
74	195	83	112
75 ~ 79	749	285	464
75	181	83	98
76	126	43	83
77	164	63	101
78	137	43	94
79	141	53	88
80 ~ 84	441	143	298
80	99	42	57
81	93	31	62
82	88	29	59
83	82	13	69
84	79	28	51
85 ~ 89	277	74	203
85	74	24	50
86	77	21	56
87	57	13	44
88	33	12	21
89	36	4	32
90 ~	126	25	101
計	17,829	8,459	9,370

表 2 2 市 町 村 別 ・ 年 齡 別 ・ 男 女 別 人 口

平成11年10月1日

年 齢	男 女 計	男	女
0 ~ 4	1,838	944	894
0	319	162	157
1	378	202	176
2	385	183	202
3	402	213	189
4	354	184	170
5 ~ 9	1,863	957	906
5	385	200	185
6	384	182	202
7	357	194	163
8	339	173	166
9	398	208	190
10 ~ 14	2,018	1,033	985
10	406	215	191
11	384	197	187
12	401	197	204
13	387	210	177
14	440	214	226
15 ~ 19	1,984	1,035	949
15	428	230	198
16	410	217	193
17	373	186	187
18	364	191	173
19	409	211	198
20 ~ 24	1,803	931	872
20	383	183	200
21	408	221	187
22	350	188	162
23	327	175	152
24	335	164	171
25 ~ 29	2,187	1,074	1,113
25	406	193	213
26	440	216	224
27	474	242	232
28	421	206	215
29	446	217	229
30 ~ 34	2,038	1,005	1,033
30	403	205	198
31	444	225	219
32	413	201	212
33	325	150	175
34	453	224	229
35 ~ 39	2,105	1,002	1,103
35	452	209	243
36	425	195	230
37	390	199	191
38	417	197	220
39	421	202	219
40 ~ 44	2,082	1,067	1,015
40	414	199	215
41	425	215	210
42	390	200	190
43	449	235	214
44	404	218	186

丸岡町			
年 齢	男 女 計	男	女
45 ~ 49	2,291	1,173	1,118
45	412	215	197
46	464	246	218
47	454	231	223
48	462	219	243
49	499	262	237
50 ~ 54	2,201	1,113	1,088
50	551	273	278
51	571	313	258
52	519	248	271
53	241	117	124
54	319	162	157
55 ~ 59	2,003	983	1,020
55	411	200	211
56	442	220	222
57	414	209	205
58	376	175	201
59	360	179	181
60 ~ 64	1,577	745	832
60	280	136	144
61	303	147	156
62	319	161	158
63	351	160	191
64	324	141	183
65 ~ 69	1,669	793	876
65	332	161	171
66	359	175	184
67	326	160	166
68	328	151	177
69	324	146	178
70 ~ 74	1,442	629	813
70	297	142	155
71	291	126	165
72	301	135	166
73	300	122	178
74	253	104	149
75 ~ 79	1,051	397	654
75	256	107	149
76	205	73	132
77	188	55	133
78	185	73	112
79	217	89	128
80 ~ 84	703	248	455
80	157	53	104
81	143	52	91
82	143	50	93
83	136	45	91
84	124	48	76
85 ~ 89	404	123	281
85	102	34	68
86	105	34	71
87	82	19	63
88	59	18	41
89	56	18	38
90 ~	185	45	140
計	31,444	15,297	16,147

表 2 2

市 町 村 別 ・ 年 齡 別 ・ 男 女 別 人 口

平成11年10月1日

春江町

年 齡	男 女 計	男	女
0 ~ 4	1,286	657	629
0	218	108	110
1	264	137	127
2	254	136	118
3	265	135	130
4	285	141	144
5 ~ 9	1,300	651	649
5	273	140	133
6	254	126	128
7	262	138	124
8	264	125	139
9	247	122	125
10 ~ 14	1,319	697	622
10	253	126	127
11	272	141	131
12	258	146	112
13	276	142	134
14	260	142	118
15 ~ 19	1,428	735	693
15	292	164	128
16	292	150	142
17	277	133	144
18	305	161	144
19	262	127	135
20 ~ 24	1,379	682	697
20	314	152	162
21	277	130	147
22	266	138	128
23	242	121	121
24	280	141	139
25 ~ 29	1,598	798	800
25	308	152	156
26	316	148	168
27	341	178	163
28	353	168	185
29	280	152	128
30 ~ 34	1,506	727	779
30	327	157	170
31	312	154	158
32	344	164	180
33	224	94	130
34	299	158	141
35 ~ 39	1,493	756	737
35	301	135	166
36	318	163	155
37	277	147	130
38	308	142	166
39	289	169	120
40 ~ 44	1,422	723	699
40	306	149	157
41	271	138	133
42	258	145	113
43	289	140	149
44	298	151	147

年 齡	男 女 計	男	女
45 ~ 49	1,681	819	862
45	285	144	141
46	310	149	161
47	328	159	169
48	356	182	174
49	402	185	217
50 ~ 54	1,731	865	866
50	452	217	235
51	394	178	216
52	440	248	192
53	203	103	100
54	242	119	123
55 ~ 59	1,493	747	746
55	290	137	153
56	313	161	152
57	332	172	160
58	322	151	171
59	236	126	110
60 ~ 64	1,293	632	661
60	208	104	104
61	263	140	123
62	294	133	161
63	278	133	145
64	250	122	128
65 ~ 69	1,170	553	617
65	219	109	110
66	264	130	134
67	240	112	128
68	251	116	135
69	196	86	110
70 ~ 74	1,026	479	547
70	208	88	120
71	218	105	113
72	201	98	103
73	225	114	111
74	174	74	100
75 ~ 79	718	246	472
75	202	75	127
76	137	44	93
77	116	45	71
78	122	41	81
79	141	41	100
80 ~ 84	506	170	336
80	108	38	70
81	107	35	72
82	86	36	50
83	109	35	74
84	96	26	70
85 ~ 89	258	79	179
85	61	23	38
86	54	10	44
87	66	24	42
88	40	11	29
89	37	11	26
90 ~	110	34	76
計	22,717	11,050	11,667

表 2 2

市 町 村 別 ・ 年 齡 別 ・ 男 女 別 人 口

平成11年10月1日

坂井町

年 齡	男 女 計	男	女
0 ~ 4	692	359	333
0	128	57	71
1	132	61	71
2	153	84	69
3	160	90	70
4	119	67	52
5 ~ 9	701	359	342
5	143	66	77
6	144	80	64
7	152	78	74
8	128	67	61
9	134	68	66
10 ~ 14	806	414	392
10	146	71	75
11	164	88	76
12	172	97	75
13	168	82	86
14	156	76	80
15 ~ 19	828	390	438
15	173	79	94
16	189	88	101
17	165	78	87
18	148	69	79
19	153	76	77
20 ~ 24	681	308	373
20	169	68	101
21	158	74	84
22	128	59	69
23	100	53	47
24	126	54	72
25 ~ 29	831	384	447
25	154	64	90
26	187	97	90
27	178	79	99
28	157	72	85
29	155	72	83
30 ~ 34	749	364	385
30	151	73	78
31	149	70	79
32	150	72	78
33	122	58	64
34	177	91	86
35 ~ 39	735	355	380
35	138	64	74
36	136	68	68
37	141	82	59
38	156	74	82
39	164	67	97
40 ~ 44	841	409	432
40	160	71	89
41	177	84	93
42	163	77	86
43	183	94	89
44	158	83	75

年 齡	男 女 計	男	女
45 ~ 49	991	480	511
45	183	86	97
46	172	83	89
47	202	107	95
48	221	104	117
49	213	100	113
50 ~ 54	890	474	416
50	258	141	117
51	200	111	89
52	218	113	105
53	102	48	54
54	112	61	51
55 ~ 59	725	364	361
55	134	70	64
56	150	79	71
57	159	77	82
58	162	79	83
59	120	59	61
60 ~ 64	650	307	343
60	96	63	33
61	132	62	70
62	140	64	76
63	145	65	80
64	137	53	84
65 ~ 69	699	321	378
65	128	54	74
66	126	56	70
67	153	72	81
68	147	65	82
69	145	74	71
70 ~ 74	772	345	427
70	159	72	87
71	180	79	101
72	156	66	90
73	144	72	72
74	133	56	77
75 ~ 79	479	199	280
75	99	44	55
76	83	33	50
77	95	34	61
78	102	36	66
79	100	52	48
80 ~ 84	294	102	192
80	55	16	39
81	75	24	51
82	50	21	29
83	61	26	35
84	53	15	38
85 ~ 89	188	58	130
85	53	18	35
86	39	11	28
87	46	17	29
88	21	4	17
89	29	8	21
90 ~	76	17	59
計	12,628	6,009	6,619

表 2 2

市 町 村 別 ・ 年 齡 別 ・ 男 女 別 人 口

平成11年10月1日

年 齡	男 女 計	男	女
0 ~ 4	702	369	333
0	119	64	55
1	137	67	70
2	139	71	68
3	152	73	79
4	155	94	61
5 ~ 9	760	410	350
5	150	82	68
6	152	85	67
7	155	82	73
8	148	78	70
9	155	83	72
10 ~ 14	838	449	389
10	156	81	75
11	169	85	84
12	175	95	80
13	165	95	70
14	173	93	80
15 ~ 19	905	459	446
15	164	93	71
16	181	86	95
17	174	79	95
18	200	108	92
19	186	93	93
20 ~ 24	840	411	429
20	188	94	94
21	184	104	80
22	162	72	90
23	146	70	76
24	160	71	89
25 ~ 29	767	403	364
25	158	91	67
26	143	71	72
27	168	83	85
28	153	83	70
29	145	75	70
30 ~ 34	738	360	378
30	155	72	83
31	163	84	79
32	154	77	77
33	121	59	62
34	145	68	77
35 ~ 39	758	379	379
35	146	75	71
36	155	74	81
37	154	81	73
38	142	73	69
39	161	76	85
40 ~ 44	864	432	432
40	185	92	93
41	144	74	70
42	167	82	85
43	190	84	106
44	178	100	78

今立町			
年 齡	男 女 計	男	女
45 ~ 49	1,005	499	506
45	173	86	87
46	191	81	110
47	188	95	93
48	228	121	107
49	225	116	109
50 ~ 54	969	499	470
50	270	134	136
51	246	132	114
52	209	105	104
53	108	56	52
54	136	72	64
55 ~ 59	920	451	469
55	172	82	90
56	185	104	81
57	210	94	116
58	206	104	102
59	147	67	80
60 ~ 64	866	410	456
60	134	70	64
61	181	84	97
62	182	89	93
63	187	86	101
64	182	81	101
65 ~ 69	868	414	454
65	163	73	90
66	167	80	87
67	181	99	82
68	190	85	105
69	167	77	90
70 ~ 74	878	421	457
70	208	103	105
71	181	81	100
72	153	74	79
73	174	96	78
74	162	67	95
75 ~ 79	651	238	413
75	169	61	108
76	102	39	63
77	119	40	79
78	128	44	84
79	133	54	79
80 ~ 84	427	153	274
80	100	46	54
81	82	26	56
82	83	23	60
83	84	31	53
84	78	27	51
85 ~ 89	277	88	189
85	74	26	48
86	54	15	39
87	76	26	50
88	43	13	30
89	30	8	22
90 ~	97	34	63
計	14,130	6,879	7,251

表 2 2

市 町 村 別 ・ 年 齡 別 ・ 男 女 別 人 口

平成11年10月1日

池田町

年 齡	男 女 計	男	女
0 ~ 4	141	70	71
0	24	13	11
1	28	14	14
2	24	10	14
3	34	18	16
4	31	15	16
5 ~ 9	184	103	81
5	18	10	8
6	33	20	13
7	34	19	15
8	43	26	17
9	56	28	28
10 ~ 14	238	127	111
10	36	18	18
11	56	33	23
12	45	26	19
13	51	24	27
14	50	26	24
15 ~ 19	218	119	99
15	41	24	17
16	43	26	17
17	45	23	22
18	50	29	21
19	39	17	22
20 ~ 24	125	62	63
20	37	18	19
21	30	14	16
22	31	13	18
23	11	8	3
24	16	9	7
25 ~ 29	130	70	60
25	39	22	17
26	20	12	8
27	29	13	16
28	18	10	8
29	24	13	11
30 ~ 34	119	56	63
30	19	9	10
31	26	16	10
32	18	4	14
33	20	11	9
34	36	16	20
35 ~ 39	215	97	118
35	41	18	23
36	29	10	19
37	41	20	21
38	54	25	29
39	50	24	26
40 ~ 44	211	111	100
40	37	17	20
41	41	17	24
42	48	26	22
43	33	17	16
44	52	34	18

年 齡	男 女 計	男	女
45 ~ 49	219	126	93
45	44	25	19
46	30	22	8
47	45	25	20
48	51	28	23
49	49	26	23
50 ~ 54	203	90	113
50	44	21	23
51	57	25	32
52	40	18	22
53	33	20	13
54	29	6	23
55 ~ 59	215	107	108
55	27	15	12
56	44	21	23
57	37	20	17
58	49	26	23
59	58	25	33
60 ~ 64	272	117	155
60	31	18	13
61	55	26	29
62	64	23	41
63	72	33	39
64	50	17	33
65 ~ 69	385	192	193
65	79	39	40
66	74	40	34
67	85	42	43
68	76	39	37
69	71	32	39
70 ~ 74	381	185	196
70	81	35	46
71	64	31	33
72	89	55	34
73	86	34	52
74	61	30	31
75 ~ 79	232	89	143
75	48	18	30
76	60	24	36
77	43	14	29
78	27	9	18
79	54	24	30
80 ~ 84	162	64	98
80	34	11	23
81	36	18	18
82	29	11	18
83	35	13	22
84	28	11	17
85 ~ 89	104	40	64
85	33	15	18
86	16	3	13
87	23	7	16
88	17	8	9
89	15	7	8
90 ~	37	14	23
計	3,791	1,839	1,952

表 2 2

市 町 村 別 ・ 年 齡 別 ・ 男 女 別 人 口

平成11年10月1日

年 齡	男 女 計	男	女
0 ~ 4	319	178	141
0	53	28	25
1	77	44	33
2	67	39	28
3	63	35	28
4	59	32	27
5 ~ 9	329	168	161
5	69	34	35
6	59	34	25
7	70	36	34
8	70	42	28
9	61	22	39
10 ~ 14	389	199	190
10	66	31	35
11	81	40	41
12	65	33	32
13	77	38	39
14	100	57	43
15 ~ 19	393	193	200
15	72	36	36
16	81	43	38
17	85	45	40
18	75	40	35
19	80	29	51
20 ~ 24	291	151	140
20	83	40	43
21	65	36	29
22	53	27	26
23	50	30	20
24	40	18	22
25 ~ 29	319	158	161
25	51	30	21
26	72	34	38
27	64	29	35
28	57	25	32
29	75	40	35
30 ~ 34	289	151	138
30	56	30	26
31	56	24	32
32	60	29	31
33	54	30	24
34	63	38	25
35 ~ 39	314	147	167
35	68	33	35
36	70	36	34
37	62	28	34
38	61	23	38
39	53	27	26
40 ~ 44	376	175	201
40	57	18	39
41	84	38	46
42	70	34	36
43	79	39	40
44	86	46	40

南条町			
年 齡	男 女 計	男	女
45 ~ 49	463	248	215
45	76	31	45
46	96	46	50
47	86	50	36
48	99	58	41
49	106	63	43
50 ~ 54	365	183	182
50	95	52	43
51	105	45	60
52	83	46	37
53	32	16	16
54	50	24	26
55 ~ 59	315	145	170
55	66	30	36
56	60	31	29
57	82	34	48
58	56	26	30
59	51	24	27
60 ~ 64	286	133	153
60	52	28	24
61	46	30	16
62	62	22	40
63	70	32	38
64	56	21	35
65 ~ 69	357	176	181
65	65	30	35
66	69	37	32
67	90	42	48
68	59	29	30
69	74	38	36
70 ~ 74	361	154	207
70	84	46	38
71	76	34	42
72	70	25	45
73	67	25	42
74	64	24	40
75 ~ 79	208	83	125
75	53	27	26
76	54	22	32
77	33	6	27
78	34	15	19
79	34	13	21
80 ~ 84	167	49	118
80	31	11	20
81	34	7	27
82	25	9	16
83	36	6	30
84	41	16	25
85 ~ 89	127	28	99
85	23	7	16
86	26	1	25
87	21	2	19
88	25	9	16
89	32	9	23
90 ~	103	22	81
計	5,771	2,741	3,030

表 2 2

市 町 村 別 ・ 年 齡 別 ・ 男 女 別 人 口

平成11年10月1日

年 齡	男 女 計	男	女
0 ~ 4	220	118	102
0	35	18	17
1	44	16	28
2	33	17	16
3	43	29	14
4	65	38	27
5 ~ 9	260	142	118
5	55	35	20
6	57	31	26
7	50	29	21
8	45	17	28
9	53	30	23
10 ~ 14	285	151	134
10	63	36	27
11	51	25	26
12	55	35	20
13	57	29	28
14	59	26	33
15 ~ 19	326	155	171
15	74	33	41
16	56	26	30
17	69	39	30
18	64	26	38
19	63	31	32
20 ~ 24	273	140	133
20	66	37	29
21	58	29	29
22	43	21	22
23	45	27	18
24	61	26	35
25 ~ 29	263	124	139
25	48	19	29
26	46	29	17
27	66	26	40
28	47	22	25
29	56	28	28
30 ~ 34	238	125	113
30	50	20	30
31	40	28	12
32	59	29	30
33	37	21	16
34	52	27	25
35 ~ 39	261	136	125
35	38	15	23
36	46	24	22
37	65	34	31
38	52	30	22
39	60	33	27
40 ~ 44	304	162	142
40	64	33	31
41	66	31	35
42	50	33	17
43	66	30	36
44	58	35	23

今庄町			
年 齡	男 女 計	男	女
45 ~ 49	365	201	164
45	61	34	27
46	67	37	30
47	62	28	34
48	79	48	31
49	96	54	42
50 ~ 54	352	189	163
50	94	51	43
51	82	45	37
52	83	45	38
53	41	25	16
54	52	23	29
55 ~ 59	314	151	163
55	49	25	24
56	63	29	34
57	64	39	25
58	67	29	38
59	71	29	42
60 ~ 64	379	188	191
60	55	27	28
61	70	33	37
62	75	36	39
63	101	53	48
64	78	39	39
65 ~ 69	422	192	230
65	94	38	56
66	86	44	42
67	89	42	47
68	81	42	39
69	72	26	46
70 ~ 74	419	189	230
70	101	46	55
71	67	32	35
72	77	30	47
73	93	45	48
74	81	36	45
75 ~ 79	271	106	165
75	69	31	38
76	49	21	28
77	48	21	27
78	48	11	37
79	57	22	35
80 ~ 84	186	80	106
80	40	20	20
81	53	20	33
82	38	14	24
83	27	12	15
84	28	14	14
85 ~ 89	102	36	66
85	30	8	22
86	28	11	17
87	25	12	13
88	13	3	10
89	6	2	4
90 ~	28	5	23
計	5,268	2,590	2,678

表 2 2

市 町 村 別 ・ 年 齡 別 ・ 男 女 別 人 口

平成11年10月1日

年 齡	男 女 計	男	女
0 ~ 4	92	55	37
0	15	10	5
1	15	7	8
2	23	14	9
3	18	11	7
4	21	13	8
5 ~ 9	106	52	54
5	16	6	10
6	16	11	5
7	23	12	11
8	30	12	18
9	21	11	10
10 ~ 14	135	77	58
10	16	10	6
11	24	12	12
12	27	18	9
13	34	20	14
14	34	17	17
15 ~ 19	175	91	84
15	40	17	23
16	34	14	20
17	30	18	12
18	41	28	13
19	30	14	16
20 ~ 24	111	53	58
20	32	15	17
21	21	8	13
22	23	12	11
23	18	9	9
24	17	9	8
25 ~ 29	101	48	53
25	25	14	11
26	18	7	11
27	24	12	12
28	19	9	10
29	15	6	9
30 ~ 34	100	59	41
30	22	13	9
31	17	13	4
32	25	9	16
33	14	11	3
34	22	13	9
35 ~ 39	111	49	62
35	20	9	11
36	21	8	13
37	18	7	11
38	28	12	16
39	24	13	11
40 ~ 44	170	83	87
40	44	19	25
41	32	15	17
42	30	16	14
43	31	16	15
44	33	17	16

河野村			
年 齡	男 女 計	男	女
45 ~ 49	159	74	85
45	35	18	17
46	38	16	22
47	25	12	13
48	31	13	18
49	30	15	15
50 ~ 54	173	94	79
50	45	25	20
51	50	30	20
52	46	22	24
53	7	4	3
54	25	13	12
55 ~ 59	121	59	62
55	25	12	13
56	24	10	14
57	25	14	11
58	26	11	15
59	21	12	9
60 ~ 64	151	64	87
60	26	10	16
61	26	12	14
62	44	18	26
63	26	12	14
64	29	12	17
65 ~ 69	201	92	109
65	44	18	26
66	37	16	21
67	45	25	20
68	48	23	25
69	27	10	17
70 ~ 74	177	72	105
70	36	15	21
71	27	8	19
72	46	19	27
73	33	17	16
74	35	13	22
75 ~ 79	116	46	70
75	38	15	23
76	13	5	8
77	24	7	17
78	20	11	9
79	21	8	13
80 ~ 84	79	26	53
80	14	6	8
81	24	7	17
82	6	3	3
83	20	2	18
84	15	8	7
85 ~ 89	27	10	17
85	4	1	3
86	8	5	3
87	4	1	3
88	9	1	8
89	2	2	0
90 ~	12	3	9
計	2,317	1,107	1,210

平成11年10月1日

年 齡	男 女 計	男	女
0 ~ 4	529	280	249
0	84	41	43
1	109	66	43
2	112	56	56
3	117	64	53
4	107	53	54
5 ~ 9	533	275	258
5	101	44	57
6	109	50	59
7	112	73	39
8	100	49	51
9	111	59	52
10 ~ 14	565	283	282
10	117	58	59
11	104	51	53
12	119	59	60
13	117	57	60
14	108	58	50
15 ~ 19	657	328	329
15	119	53	66
16	155	86	69
17	119	62	57
18	123	53	70
19	141	74	67
20 ~ 24	537	260	277
20	134	61	73
21	115	58	57
22	104	46	58
23	86	43	43
24	98	52	46
25 ~ 29	611	273	338
25	101	46	55
26	127	56	71
27	133	63	70
28	131	50	81
29	119	58	61
30 ~ 34	565	276	289
30	136	73	63
31	103	47	56
32	113	58	55
33	86	34	52
34	127	64	63
35 ~ 39	528	262	266
35	114	61	53
36	102	55	47
37	102	43	59
38	102	47	55
39	108	56	52
40 ~ 44	587	282	305
40	109	51	58
41	113	45	68
42	101	57	44
43	123	58	65
44	141	71	70

朝日町			
年 齡	男 女 計	男	女
45 ~ 49	763	387	376
45	131	61	70
46	144	69	75
47	150	80	70
48	149	87	62
49	189	90	99
50 ~ 54	710	379	331
50	183	106	77
51	192	105	87
52	176	91	85
53	75	39	36
54	84	38	46
55 ~ 59	566	289	277
55	110	50	60
56	124	67	57
57	117	57	60
58	112	66	46
59	103	49	54
60 ~ 64	492	243	249
60	88	43	45
61	95	50	45
62	85	38	47
63	134	63	71
64	90	49	41
65 ~ 69	541	245	296
65	93	39	54
66	110	42	68
67	103	43	60
68	103	56	47
69	132	65	67
70 ~ 74	537	224	313
70	117	48	69
71	108	52	56
72	100	43	57
73	119	50	69
74	93	31	62
75 ~ 79	381	139	242
75	90	34	56
76	61	25	36
77	73	27	46
78	80	26	54
79	77	27	50
80 ~ 84	276	85	191
80	59	19	40
81	56	13	43
82	65	26	39
83	52	17	35
84	44	10	34
85 ~ 89	145	39	106
85	36	10	26
86	47	14	33
87	31	12	19
88	11	1	10
89	20	2	18
90 ~	56	16	40
計	9,579	4,565	5,014

表 2 2

市 町 村 別 ・ 年 齡 別 ・ 男 女 別 人 口

平成11年10月1日

宮崎村

年 齡	男 女 計	男	女
0 ~ 4	193	101	92
0	29	15	14
1	33	15	18
2	39	21	18
3	46	27	19
4	46	23	23
5 ~ 9	213	113	100
5	48	24	24
6	38	22	16
7	37	19	18
8	43	21	22
9	47	27	20
10 ~ 14	243	124	119
10	52	25	27
11	39	16	23
12	55	30	25
13	48	28	20
14	49	25	24
15 ~ 19	276	126	150
15	60	26	34
16	53	17	36
17	57	34	23
18	56	26	30
19	50	23	27
20 ~ 24	251	137	114
20	53	30	23
21	61	34	27
22	47	23	24
23	53	31	22
24	37	19	18
25 ~ 29	253	133	120
25	53	27	26
26	45	26	19
27	52	30	22
28	63	31	32
29	40	19	21
30 ~ 34	230	108	122
30	43	19	24
31	56	24	32
32	49	24	25
33	25	12	13
34	57	29	28
35 ~ 39	242	128	114
35	41	17	24
36	46	23	23
37	56	28	28
38	52	31	21
39	47	29	18
40 ~ 44	275	132	143
40	50	20	30
41	56	26	30
42	42	23	19
43	59	24	35
44	68	39	29

年 齡	男 女 計	男	女
45 ~ 49	294	148	146
45	42	16	26
46	51	24	27
47	66	34	32
48	73	36	37
49	62	38	24
50 ~ 54	254	124	130
50	53	27	26
51	72	38	34
52	71	32	39
53	29	15	14
54	29	12	17
55 ~ 59	262	129	133
55	57	26	31
56	59	32	27
57	47	22	25
58	42	20	22
59	57	29	28
60 ~ 64	244	122	122
60	42	18	24
61	43	20	23
62	40	13	27
63	63	37	26
64	56	34	22
65 ~ 69	285	133	152
65	58	30	28
66	65	29	36
67	61	31	30
68	60	28	32
69	41	15	26
70 ~ 74	209	100	109
70	38	15	23
71	43	21	22
72	48	24	24
73	46	24	22
74	34	16	18
75 ~ 79	154	51	103
75	41	13	28
76	33	8	25
77	26	8	18
78	23	9	14
79	31	13	18
80 ~ 84	107	35	72
80	29	13	16
81	24	6	18
82	27	6	21
83	11	3	8
84	16	7	9
85 ~ 89	67	22	45
85	12	3	9
86	17	5	12
87	14	3	11
88	13	5	8
89	11	6	5
90 ~	28	13	15
計	4,080	1,979	2,101

表 2 2

市 町 村 別 ・ 年 齡 別 ・ 男 女 別 人 口

平成11年10月1日

年 齡	男 女 計	男	女
0 ~ 4	257	117	140
0	47	14	33
1	43	23	20
2	52	22	30
3	64	29	35
4	51	29	22
5 ~ 9	303	156	147
5	58	28	30
6	52	28	24
7	59	35	24
8	61	32	29
9	73	33	40
10 ~ 14	371	188	183
10	72	38	34
11	66	33	33
12	82	43	39
13	61	33	28
14	90	41	49
15 ~ 19	462	233	229
15	91	46	45
16	95	58	37
17	96	50	46
18	93	39	54
19	87	40	47
20 ~ 24	317	158	159
20	79	43	36
21	90	42	48
22	55	22	33
23	56	33	23
24	37	18	19
25 ~ 29	265	150	115
25	62	35	27
26	52	29	23
27	46	32	14
28	40	20	20
29	65	34	31
30 ~ 34	287	132	155
30	54	19	35
31	58	26	32
32	70	28	42
33	40	19	21
34	65	40	25
35 ~ 39	312	141	171
35	58	22	36
36	55	25	30
37	70	32	38
38	59	34	25
39	70	28	42
40 ~ 44	393	201	192
40	67	35	32
41	74	38	36
42	74	47	27
43	77	32	45
44	101	49	52

越前町			
年 齡	男 女 計	男	女
45 ~ 49	506	286	220
45	87	53	34
46	94	53	41
47	117	58	59
48	106	61	45
49	102	61	41
50 ~ 54	408	213	195
50	105	59	46
51	113	59	54
52	101	58	43
53	42	16	26
54	47	21	26
55 ~ 59	392	171	221
55	70	31	39
56	74	33	41
57	88	43	45
58	89	37	52
59	71	27	44
60 ~ 64	414	184	230
60	76	35	41
61	78	35	43
62	84	38	46
63	94	40	54
64	82	36	46
65 ~ 69	470	223	247
65	76	34	42
66	95	50	45
67	98	51	47
68	94	41	53
69	107	47	60
70 ~ 74	512	222	290
70	106	46	60
71	100	46	54
72	104	45	59
73	101	44	57
74	101	41	60
75 ~ 79	303	118	185
75	77	32	45
76	65	23	42
77	48	19	29
78	56	24	32
79	57	20	37
80 ~ 84	188	59	129
80	46	16	30
81	33	9	24
82	45	14	31
83	32	10	22
84	32	10	22
85 ~ 89	121	29	92
85	39	6	33
86	27	6	21
87	29	8	21
88	14	5	9
89	12	4	8
90 ~	39	3	36
計	6,320	2,984	3,336

表 2 2

市 町 村 別 ・ 年 齡 別 ・ 男 女 別 人 口

平成11年10月1日

年 齡	男 女 計	男	女
0 ~ 4	51	31	20
0	9	5	4
1	6	2	4
2	10	2	8
3	15	12	3
4	11	10	1
5 ~ 9	69	31	38
5	11	6	5
6	11	5	6
7	18	8	10
8	15	7	8
9	14	5	9
10 ~ 14	96	50	46
10	17	9	8
11	17	11	6
12	14	6	8
13	20	11	9
14	28	13	15
15 ~ 19	115	55	60
15	24	12	12
16	26	12	14
17	19	8	11
18	19	9	10
19	27	14	13
20 ~ 24	116	70	46
20	22	15	7
21	26	19	7
22	23	11	12
23	31	19	12
24	14	6	8
25 ~ 29	118	65	53
25	18	7	11
26	34	20	14
27	24	12	12
28	23	14	9
29	19	12	7
30 ~ 34	76	43	33
30	9	9	0
31	20	9	11
32	16	9	7
33	10	4	6
34	21	12	9
35 ~ 39	71	39	32
35	13	7	6
36	19	13	6
37	11	3	8
38	14	8	6
39	14	8	6
40 ~ 44	119	59	60
40	29	11	18
41	23	12	11
42	23	11	12
43	20	10	10
44	24	15	9

越 迺 村			
年 齡	男 女 計	男	女
45 ~ 49	135	72	63
45	17	7	10
46	24	10	14
47	24	19	5
48	34	17	17
49	36	19	17
50 ~ 54	129	67	62
50	27	13	14
51	37	20	17
52	33	15	18
53	15	8	7
54	17	11	6
55 ~ 59	140	66	74
55	37	17	20
56	30	13	17
57	20	7	13
58	30	16	14
59	23	13	10
60 ~ 64	111	52	59
60	19	10	9
61	19	11	8
62	32	15	17
63	20	8	12
64	21	8	13
65 ~ 69	158	76	82
65	27	14	13
66	30	13	17
67	35	17	18
68	40	17	23
69	26	15	11
70 ~ 74	148	70	78
70	39	18	21
71	25	11	14
72	32	17	15
73	33	17	16
74	19	7	12
75 ~ 79	110	35	75
75	26	10	16
76	14	4	10
77	21	5	16
78	23	5	18
79	26	11	15
80 ~ 84	64	25	39
80	14	8	6
81	16	4	12
82	10	4	6
83	13	7	6
84	11	2	9
85 ~ 89	37	12	25
85	10	3	7
86	5	2	3
87	7	1	6
88	9	4	5
89	6	2	4
90 ~	10	2	8
計	1,873	920	953

表 2 2

市 町 村 別 ・ 年 齡 別 ・ 男 女 別 人 口

平成11年10月1日

年 齡	男 女 計	男	女
0 ~ 4	240	121	119
0	42	19	23
1	41	17	24
2	55	29	26
3	51	33	18
4	51	23	28
5 ~ 9	251	134	117
5	47	24	23
6	50	29	21
7	48	22	26
8	55	31	24
9	51	28	23
10 ~ 14	345	173	172
10	67	43	24
11	61	30	31
12	69	36	33
13	69	27	42
14	79	37	42
15 ~ 19	409	213	196
15	86	40	46
16	79	45	34
17	75	39	36
18	88	49	39
19	81	40	41
20 ~ 24	234	111	123
20	68	32	36
21	59	25	34
22	39	12	27
23	34	22	12
24	34	20	14
25 ~ 29	288	152	136
25	61	32	29
26	57	32	25
27	66	39	27
28	62	26	36
29	42	23	19
30 ~ 34	290	146	144
30	54	30	24
31	69	30	39
32	59	31	28
33	40	23	17
34	68	32	36
35 ~ 39	294	159	135
35	68	35	33
36	48	21	27
37	52	31	21
38	55	32	23
39	71	40	31
40 ~ 44	336	151	185
40	66	31	35
41	68	26	42
42	48	21	27
43	81	40	41
44	73	33	40

織田町			
年 齡	男 女 計	男	女
45 ~ 49	399	204	195
45	71	36	35
46	78	42	36
47	97	44	53
48	74	39	35
49	79	43	36
50 ~ 54	327	169	158
50	81	37	44
51	79	45	34
52	86	45	41
53	34	18	16
54	47	24	23
55 ~ 59	328	158	170
55	78	39	39
56	55	24	31
57	64	23	41
58	64	36	28
59	67	36	31
60 ~ 64	282	125	157
60	41	19	22
61	70	30	40
62	44	24	20
63	55	23	32
64	72	29	43
65 ~ 69	326	156	170
65	75	44	31
66	60	29	31
67	71	33	38
68	63	27	36
69	57	23	34
70 ~ 74	353	158	195
70	69	37	32
71	75	37	38
72	71	32	39
73	60	24	36
74	78	28	50
75 ~ 79	261	108	153
75	56	22	34
76	48	14	34
77	49	21	28
78	58	23	35
79	50	28	22
80 ~ 84	156	49	107
80	42	17	25
81	36	11	25
82	27	7	20
83	34	12	22
84	17	2	15
85 ~ 89	92	21	71
85	15	7	8
86	24	9	15
87	20	3	17
88	16	0	16
89	17	2	15
90 ~	55	12	43
計	5,266	2,520	2,746

表 2 2

市 町 村 別 ・ 年 齡 別 ・ 男 女 別 人 口

平成11年10月1日

年 齡	男 女 計	男	女
0 ~ 4	511	264	247
0	91	41	50
1	106	60	46
2	100	59	41
3	118	52	66
4	96	52	44
5 ~ 9	517	261	256
5	110	50	60
6	102	51	51
7	96	58	38
8	108	49	59
9	101	53	48
10 ~ 14	558	304	254
10	108	62	46
11	104	55	49
12	114	62	52
13	109	60	49
14	123	65	58
15 ~ 19	696	363	333
15	111	61	50
16	136	81	55
17	151	77	74
18	147	73	74
19	151	71	80
20 ~ 24	623	314	309
20	159	86	73
21	151	74	77
22	116	52	64
23	104	54	50
24	93	48	45
25 ~ 29	620	309	311
25	125	69	56
26	135	64	71
27	122	49	73
28	119	66	53
29	119	61	58
30 ~ 34	589	268	321
30	130	53	77
31	122	65	57
32	144	71	73
33	88	30	58
34	105	49	56
35 ~ 39	523	262	261
35	101	53	48
36	106	48	58
37	98	54	44
38	113	61	52
39	105	46	59
40 ~ 44	642	304	338
40	124	63	61
41	124	63	61
42	114	49	65
43	101	39	62
44	179	90	89

清水町			
年 齡	男 女 計	男	女
45 ~ 49	863	418	445
45	148	70	78
46	149	66	83
47	182	89	93
48	169	84	85
49	215	109	106
50 ~ 54	815	423	392
50	210	116	94
51	207	107	100
52	201	96	105
53	95	49	46
54	102	55	47
55 ~ 59	622	326	296
55	153	72	81
56	140	79	61
57	133	72	61
58	106	57	49
59	90	46	44
60 ~ 64	527	243	284
60	82	42	40
61	102	50	52
62	102	38	64
63	121	63	58
64	120	50	70
65 ~ 69	549	261	288
65	115	58	57
66	103	52	51
67	102	40	62
68	107	49	58
69	122	62	60
70 ~ 74	551	253	298
70	103	42	61
71	119	54	65
72	118	64	54
73	113	52	61
74	98	41	57
75 ~ 79	407	180	227
75	93	48	45
76	91	34	57
77	68	24	44
78	66	35	31
79	89	39	50
80 ~ 84	247	87	160
80	52	18	34
81	55	22	33
82	44	15	29
83	53	18	35
84	43	14	29
85 ~ 89	164	42	122
85	37	9	28
86	40	12	28
87	30	6	24
88	22	4	18
89	35	11	24
90 ~	71	25	46
計	10,095	4,907	5,188

表 2 2 市 町 村 別 ・ 年 齡 別 ・ 男 女 別 人 口

平成11年10月1日

三方町

年 齡	男 女 計	男	女
0 ~ 4	389	194	195
0	67	34	33
1	69	31	38
2	78	34	44
3	75	43	32
4	100	52	48
5 ~ 9	500	228	272
5	90	45	45
6	91	44	47
7	117	54	63
8	103	41	62
9	99	44	55
10 ~ 14	547	286	261
10	113	59	54
11	110	51	59
12	114	61	53
13	106	57	49
14	104	58	46
15 ~ 19	563	296	267
15	111	62	49
16	114	65	49
17	110	55	55
18	107	60	47
19	121	54	67
20 ~ 24	432	223	209
20	109	67	42
21	97	49	48
22	78	41	37
23	78	38	40
24	70	28	42
25 ~ 29	427	208	219
25	76	34	42
26	94	51	43
27	93	38	55
28	83	46	37
29	81	39	42
30 ~ 34	476	236	240
30	89	53	36
31	92	39	53
32	109	44	65
33	72	39	33
34	114	61	53
35 ~ 39	520	280	240
35	90	52	38
36	112	58	54
37	98	58	40
38	103	49	54
39	117	63	54
40 ~ 44	584	281	303
40	115	57	58
41	106	40	66
42	127	62	65
43	115	56	59
44	121	66	55

年 齡	男 女 計	男	女
45 ~ 49	662	350	312
45	135	74	61
46	124	57	67
47	136	74	62
48	133	73	60
49	134	72	62
50 ~ 54	634	312	322
50	168	88	80
51	156	77	79
52	133	66	67
53	82	43	39
54	95	38	57
55 ~ 59	604	283	321
55	128	58	70
56	131	64	67
57	125	59	66
58	122	61	61
59	98	41	57
60 ~ 64	598	284	314
60	80	37	43
61	122	64	58
62	114	51	63
63	143	62	81
64	139	70	69
65 ~ 69	657	303	354
65	126	52	74
66	142	73	69
67	120	42	78
68	134	70	64
69	135	66	69
70 ~ 74	679	342	337
70	171	86	85
71	141	67	74
72	131	72	59
73	127	66	61
74	109	51	58
75 ~ 79	441	169	272
75	105	45	60
76	88	32	56
77	79	28	51
78	86	29	57
79	83	35	48
80 ~ 84	301	101	200
80	55	15	40
81	69	23	46
82	63	19	44
83	61	24	37
84	53	20	33
85 ~ 89	181	70	111
85	41	17	24
86	50	19	31
87	35	10	25
88	32	12	20
89	23	12	11
90 ~	65	19	46
計	9,260	4,465	4,795

表 2 2

市 町 村 別 ・ 年 齡 別 ・ 男 女 別 人 口

平成 1 1 年 1 0 月 1 日

年 齡	男 女 計	男	女
0 ~ 4	477	229	248
0	65	31	34
1	94	47	47
2	100	47	53
3	98	55	43
4	120	49	71
5 ~ 9	610	324	286
5	119	64	55
6	119	63	56
7	111	70	41
8	134	64	70
9	127	63	64
1 0 ~ 1 4	681	356	325
10	131	67	64
11	120	64	56
12	161	77	84
13	120	65	55
14	149	83	66
1 5 ~ 1 9	716	368	348
15	137	71	66
16	168	89	79
17	133	64	69
18	138	70	68
19	140	74	66
2 0 ~ 2 4	569	308	261
20	155	80	75
21	149	77	72
22	109	72	37
23	70	42	28
24	86	37	49
2 5 ~ 2 9	589	298	291
25	90	43	47
26	114	45	69
27	138	76	62
28	132	78	54
29	115	56	59
3 0 ~ 3 4	591	318	273
30	127	66	61
31	129	70	59
32	123	58	65
33	84	45	39
34	128	79	49
3 5 ~ 3 9	678	359	319
35	139	72	67
36	140	74	66
37	127	70	57
38	124	63	61
39	148	80	68
4 0 ~ 4 4	746	403	343
40	148	70	78
41	143	66	77
42	153	101	52
43	153	90	63
44	149	76	73

美浜町			
年 齡	男 女 計	男	女
4 5 ~ 4 9	926	474	452
45	156	86	70
46	183	86	97
47	201	105	96
48	181	90	91
49	205	107	98
5 0 ~ 5 4	867	452	415
50	215	105	110
51	218	120	98
52	207	110	97
53	105	53	52
54	122	64	58
5 5 ~ 5 9	846	407	439
55	184	81	103
56	158	80	78
57	198	90	108
58	161	85	76
59	145	71	74
6 0 ~ 6 4	802	372	430
60	147	71	76
61	145	71	74
62	167	82	85
63	177	77	100
64	166	71	95
6 5 ~ 6 9	783	370	413
65	169	82	87
66	145	66	79
67	154	64	90
68	152	72	80
69	163	86	77
7 0 ~ 7 4	846	383	463
70	193	93	100
71	152	69	83
72	178	75	103
73	166	71	95
74	157	75	82
7 5 ~ 7 9	539	188	351
75	141	47	94
76	116	38	78
77	94	33	61
78	86	30	56
79	102	40	62
8 0 ~ 8 4	340	110	230
80	63	19	44
81	72	26	46
82	77	20	57
83	69	24	45
84	59	21	38
8 5 ~ 8 9	216	74	142
85	65	24	41
86	61	21	40
87	31	9	22
88	23	6	17
89	36	14	22
9 0 ~	59	12	47
計	11,881	5,805	6,076

表 2 2

市 町 村 別 ・ 年 齡 別 ・ 男 女 別 人 口

平成11年10月1日

年 齡	男 女 計	男	女
0 ~ 4	429	208	221
0	70	29	41
1	90	41	49
2	86	43	43
3	84	45	39
4	99	50	49
5 ~ 9	504	244	260
5	98	48	50
6	109	46	63
7	102	56	46
8	96	52	44
9	99	42	57
10 ~ 14	475	253	222
10	96	53	43
11	102	47	55
12	93	55	38
13	86	54	32
14	98	44	54
15 ~ 19	390	196	194
15	75	39	36
16	81	39	42
17	85	36	49
18	77	41	36
19	72	41	31
20 ~ 24	309	152	157
20	86	49	37
21	85	37	48
22	49	26	23
23	40	27	13
24	49	13	36
25 ~ 29	401	201	200
25	63	32	31
26	82	40	42
27	91	44	47
28	75	41	34
29	90	44	46
30 ~ 34	421	210	211
30	86	39	47
31	90	45	45
32	86	46	40
33	72	32	40
34	87	48	39
35 ~ 39	482	232	250
35	97	40	57
36	97	46	51
37	97	53	44
38	86	41	45
39	105	52	53
40 ~ 44	466	263	203
40	101	55	46
41	98	50	48
42	91	52	39
43	82	52	30
44	94	54	40

上中町			
年 齡	男 女 計	男	女
45 ~ 49	535	265	270
45	102	45	57
46	96	49	47
47	111	48	63
48	103	53	50
49	123	70	53
50 ~ 54	566	285	281
50	138	69	69
51	156	79	77
52	118	60	58
53	73	32	41
54	81	45	36
55 ~ 59	533	262	271
55	102	57	45
56	103	55	48
57	113	52	61
58	121	54	67
59	94	44	50
60 ~ 64	547	264	283
60	90	46	44
61	112	50	62
62	117	69	48
63	114	47	67
64	114	52	62
65 ~ 69	618	305	313
65	121	64	57
66	117	65	52
67	136	59	77
68	131	58	73
69	113	59	54
70 ~ 74	573	270	303
70	133	67	66
71	101	44	57
72	111	54	57
73	122	57	65
74	106	48	58
75 ~ 79	403	130	273
75	90	32	58
76	78	23	55
77	81	28	53
78	85	25	60
79	69	22	47
80 ~ 84	262	85	177
80	45	14	31
81	63	21	42
82	51	20	31
83	53	20	33
84	50	10	40
85 ~ 89	170	49	121
85	37	11	26
86	48	17	31
87	34	10	24
88	26	5	21
89	25	6	19
90 ~	73	13	60
計	8,157	3,887	4,270

表 2 2

市 町 村 別 ・ 年 齡 別 ・ 男 女 別 人 口

平成11年10月1日

名田庄村

年 齡	男 女 計	男	女
0 ~ 4	128	60	68
0	17	10	7
1	26	14	12
2	22	9	13
3	34	10	24
4	29	17	12
5 ~ 9	148	83	65
5	36	17	19
6	26	19	7
7	37	21	16
8	19	8	11
9	30	18	12
10 ~ 14	188	103	85
10	38	23	15
11	41	23	18
12	35	17	18
13	29	15	14
14	45	25	20
15 ~ 19	178	93	85
15	45	23	22
16	28	12	16
17	45	22	23
18	28	19	9
19	32	17	15
20 ~ 24	103	51	52
20	21	11	10
21	26	11	15
22	14	11	3
23	18	9	9
24	24	9	15
25 ~ 29	147	86	61
25	29	18	11
26	27	16	11
27	31	17	14
28	32	22	10
29	28	13	15
30 ~ 34	130	68	62
30	25	13	12
31	25	16	9
32	30	13	17
33	15	6	9
34	35	20	15
35 ~ 39	170	93	77
35	27	17	10
36	30	14	16
37	42	22	20
38	39	26	13
39	32	14	18
40 ~ 44	221	119	102
40	47	28	19
41	48	21	27
42	39	25	14
43	40	18	22
44	47	27	20

年 齡	男 女 計	男	女
45 ~ 49	211	108	103
45	30	9	21
46	45	27	18
47	46	25	21
48	34	20	14
49	56	27	29
50 ~ 54	194	90	104
50	51	27	24
51	52	26	26
52	42	21	21
53	21	5	16
54	28	11	17
55 ~ 59	203	94	109
55	34	16	18
56	51	25	26
57	47	26	21
58	41	14	27
59	30	13	17
60 ~ 64	203	87	116
60	35	13	22
61	50	25	25
62	38	20	18
63	33	8	25
64	47	21	26
65 ~ 69	266	117	149
65	44	17	27
66	66	33	33
67	42	17	25
68	67	30	37
69	47	20	27
70 ~ 74	226	104	122
70	52	27	25
71	46	19	27
72	42	18	24
73	52	25	27
74	34	15	19
75 ~ 79	161	60	101
75	37	14	23
76	30	10	20
77	27	10	17
78	34	14	20
79	33	12	21
80 ~ 84	96	32	64
80	24	8	16
81	23	11	12
82	11	4	7
83	20	4	16
84	18	5	13
85 ~ 89	63	22	41
85	18	9	9
86	12	4	8
87	14	3	11
88	9	3	6
89	10	3	7
90 ~	20	8	12
計	3,056	1,478	1,578

表 2 2

市 町 村 別 ・ 年 齡 別 ・ 男 女 別 人 口

平成11年10月1日

高浜町

年 齡	男 女 計	男	女
0 ~ 4	724	377	347
0	125	68	57
1	152	79	73
2	146	85	61
3	151	64	87
4	150	81	69
5 ~ 9	734	359	375
5	156	78	78
6	134	70	64
7	138	66	72
8	150	67	83
9	156	78	78
10 ~ 14	645	330	315
10	144	74	70
11	109	49	60
12	135	70	65
13	131	65	66
14	126	72	54
15 ~ 19	621	329	292
15	152	77	75
16	128	82	46
17	128	57	71
18	115	60	55
19	98	53	45
20 ~ 24	590	336	254
20	119	66	53
21	136	71	65
22	104	55	49
23	103	75	28
24	128	69	59
25 ~ 29	777	417	360
25	167	99	68
26	172	89	83
27	142	72	70
28	148	89	59
29	148	68	80
30 ~ 34	722	365	357
30	130	70	60
31	146	68	78
32	159	82	77
33	134	60	74
34	153	85	68
35 ~ 39	723	396	327
35	133	65	68
36	172	96	76
37	152	86	66
38	132	72	60
39	134	77	57
40 ~ 44	716	394	322
40	143	73	70
41	138	72	66
42	140	86	54
43	144	83	61
44	151	80	71

年 齡	男 女 計	男	女
45 ~ 49	872	466	406
45	165	86	79
46	161	89	72
47	162	91	71
48	158	77	81
49	226	123	103
50 ~ 54	858	445	413
50	218	116	102
51	231	113	118
52	205	114	91
53	87	48	39
54	117	54	63
55 ~ 59	784	401	383
55	165	82	83
56	174	88	86
57	150	77	73
58	151	84	67
59	144	70	74
60 ~ 64	666	338	328
60	109	53	56
61	116	54	62
62	142	79	63
63	154	74	80
64	145	78	67
65 ~ 69	729	333	396
65	133	61	72
66	150	71	79
67	153	71	82
68	144	58	86
69	149	72	77
70 ~ 74	673	298	375
70	122	53	69
71	128	65	63
72	158	75	83
73	124	51	73
74	141	54	87
75 ~ 79	510	190	320
75	106	45	61
76	123	32	91
77	108	46	62
78	74	25	49
79	99	42	57
80 ~ 84	388	134	254
80	100	32	68
81	79	28	51
82	79	27	52
83	66	23	43
84	64	24	40
85 ~ 89	235	75	160
85	57	21	36
86	57	23	34
87	48	5	43
88	38	12	26
89	35	14	21
90 ~	67	24	43
計	12,034	6,007	6,027

表 2 2

市 町 村 別 ・ 年 齡 別 ・ 男 女 別 人 口

平成11年10月1日

年 齡	男 女 計	男	女
0 ~ 4	372	182	190
0	71	38	33
1	65	30	35
2	82	38	44
3	73	29	44
4	81	47	34
5 ~ 9	397	213	184
5	83	43	40
6	78	38	40
7	71	42	29
8	78	40	38
9	87	50	37
10 ~ 14	409	198	211
10	71	33	38
11	77	36	41
12	96	45	51
13	81	36	45
14	84	48	36
15 ~ 19	384	185	199
15	77	37	40
16	77	41	36
17	86	37	49
18	83	35	48
19	61	35	26
20 ~ 24	307	189	118
20	62	45	17
21	64	38	26
22	57	30	27
23	66	44	22
24	58	32	26
25 ~ 29	444	275	169
25	92	55	37
26	93	60	33
27	84	51	33
28	84	57	27
29	91	52	39
30 ~ 34	454	253	201
30	93	61	32
31	84	46	38
32	101	52	49
33	65	31	34
34	111	63	48
35 ~ 39	526	316	210
35	81	44	37
36	111	70	41
37	101	65	36
38	111	62	49
39	122	75	47
40 ~ 44	522	324	198
40	99	58	41
41	119	76	43
42	87	54	33
43	88	57	31
44	129	79	50

大飯町			
年 齡	男 女 計	男	女
45 ~ 49	544	346	198
45	94	64	30
46	95	66	29
47	114	65	49
48	104	64	40
49	137	87	50
50 ~ 54	466	290	176
50	102	56	46
51	121	79	42
52	127	78	49
53	51	30	21
54	65	47	18
55 ~ 59	430	254	176
55	112	66	46
56	73	43	30
57	93	54	39
58	77	51	26
59	75	40	35
60 ~ 64	399	216	183
60	80	46	34
61	70	39	31
62	86	44	42
63	82	40	42
64	81	47	34
65 ~ 69	436	220	216
65	89	46	43
66	86	44	42
67	83	36	47
68	88	42	46
69	90	52	38
70 ~ 74	361	171	190
70	78	37	41
71	75	36	39
72	65	33	32
73	70	34	36
74	73	31	42
75 ~ 79	302	107	195
75	82	29	53
76	49	17	32
77	51	17	34
78	47	12	35
79	73	32	41
80 ~ 84	199	64	135
80	44	14	30
81	52	23	29
82	46	11	35
83	28	7	21
84	29	9	20
85 ~ 89	118	38	80
85	27	10	17
86	30	12	18
87	25	6	19
88	12	0	12
89	24	10	14
90 ~	46	16	30
計	7,116	3,857	3,259

利 用 上 の 注 意

各年の人口および世帯数は10月1日現在の数字であり、国勢調査が行われた年についてはその結果を掲載し、その他の年については、国勢調査の結果に、その後一年間の自然増減数（出生数－死亡数）および社会増減数（転入数－転出数）を加減したものを掲載してあります。