

# 染色整理

## 1 織物の染色整理加工高についての概況

平成 30 年の織物の染色整理加工高は、384,158 千㎡で前年比 1.3%の低下となった。加工別にみると、浸染品の国内用加工高が 205,209 千㎡で最も多く、次いで浸染品の輸出用(83,077 千㎡)、精練および漂白品の国内用(72,161 千㎡)となっている。

図3 織物染色整理加工高の推移と前年比

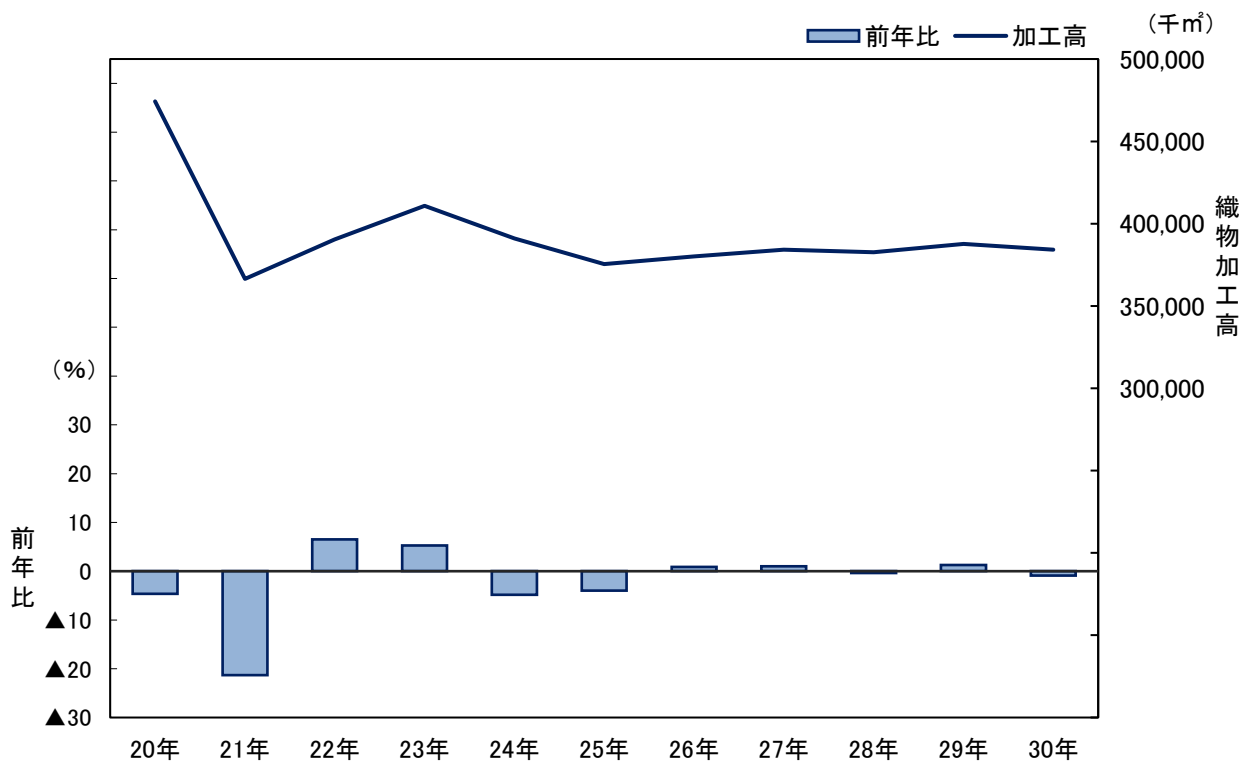

	20年	21年	22年	23年	24年	25年	26年	27年	28年	29年	30年
加工高	474,279	366,440	390,393	410,873	390,957	375,485	380,175	384,111	382,720	387,678	384,158
前年比	▲ 4.6	▲ 21.3	6.5	5.3	▲ 4.8	▲ 4.0	0.8	1.0	▲ 0.4	1.3	▲ 1.3

※対象事業所の見直しにより、平成 26 年および平成 30 年の前年比は、前年の数値に接続係数(平成 30 年については 11 ページ「別表 1」参照)を乗じた数値をもとに計算している。

平成30年の織物の染色整理加工高を月別にみると、3月の34,946千㎡が最も多く、2月の27,982千㎡が最も少なくなっている。

前年同月比をみると、5月の2.6%が最も高く、2月の▲14.3%が最も低くなっている。

図4 平成30年織物染色整理加工高の推移と前年同月比

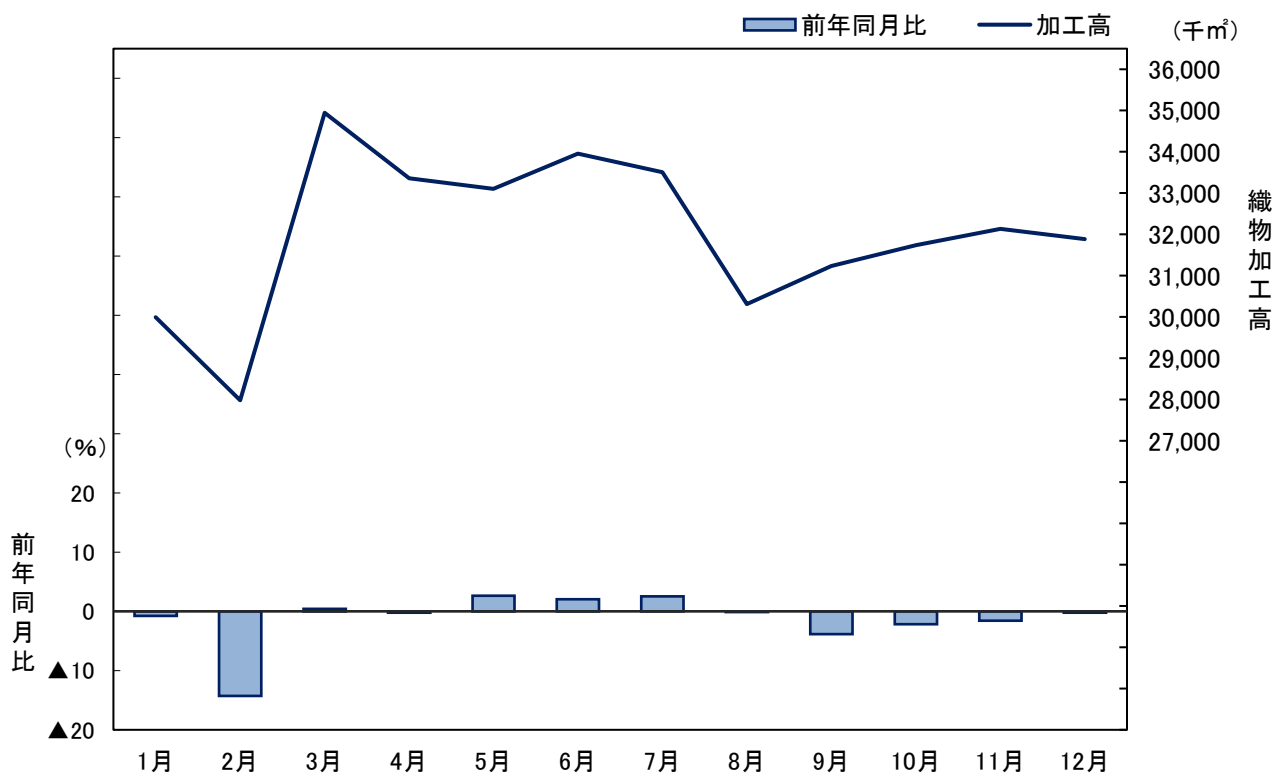

	1月	2月	3月	4月	5月	6月	7月	8月	9月	10月	11月	12月
加工高	29,991	27,982	34,946	33,362	33,102	33,957	33,507	30,315	31,235	31,738	32,133	31,890
前年同月比	▲0.8	▲14.3	0.4	▲0.2	2.6	2.0	2.5	▲0.1	▲3.8	▲2.2	▲1.6	▲0.3

※前年同月比は、前年の数値に接続係数(11 ページ「別表 1」参照)を乗じた数値をもとに計算している。

## 2 ニット生地の染色整理加工高についての概況

平成 30 年のニット生地の染色整理加工高は、132,429 千㎡で前年比 2.7%の上昇となった。

加工別にみると、浸染品の国内用加工高が 117,332 千㎡で最も多く、次いで精練および漂白品の国内用(6,358 千㎡)、浸染品の輸出用 (4,644 千㎡) となっている。

図5 ニット生地染色整理加工高の推移と前年比

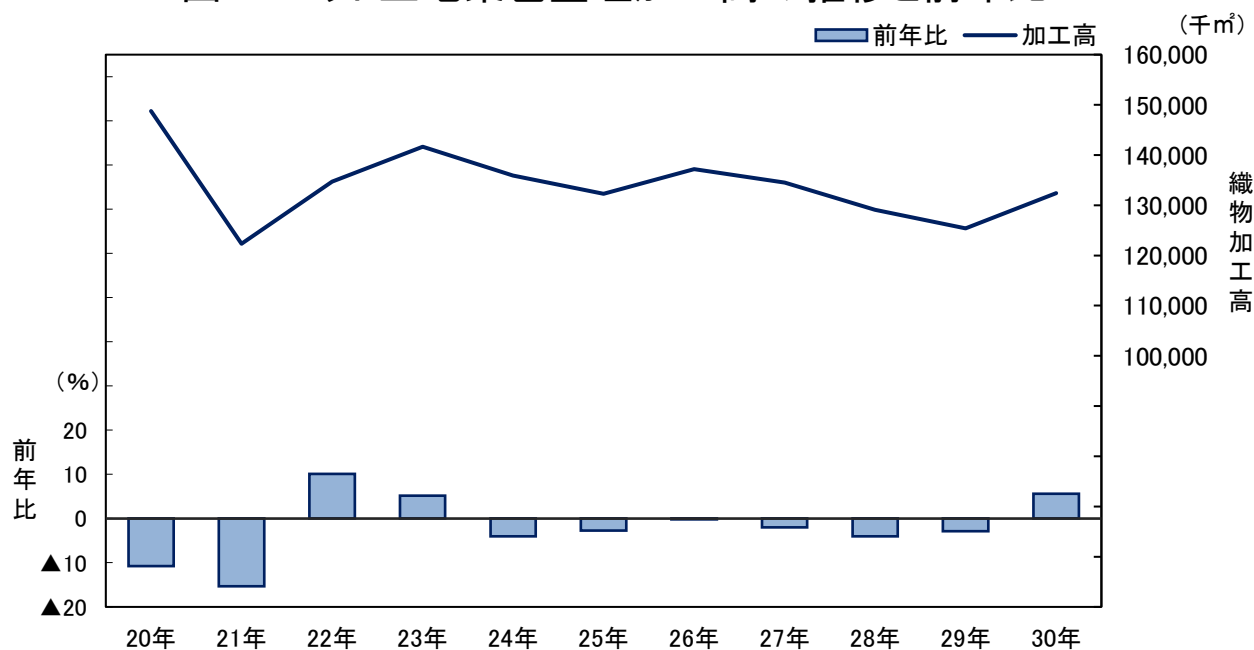

	20年	21年	22年	23年	24年	25年	26年	27年	28年	29年	30年	
加工高	148,762	122,335	134,727	141,670	135,928	132,270	137,223	134,518	129,085	125,378	132,429	
前年比		▲10.7	▲15.3	10.1	5.2	▲4.1	▲2.7	▲0.1	▲2.0	▲4.0	▲2.9	2.7

※対象事業所の見直しにより、平成 26 年および平成 30 年の前年比は、前年の数値に接続係数(平成 30 年については 11 ページ「別表 1」参照)を乗じた数値をもとに計算している。

平成 30 年のニット生地の染色整理加工高を月別にみると、3 月の 11,985 千㎡ が最も多く、2 月の 8,638 千㎡ が最も少なくなっている。

前年同月比をみると、7 月の 10.4% が最も高く、2 月の▲16.9% が最も低くなっている。

図6 平成30年ニット生地染色整理加工高の推移と前年同月比

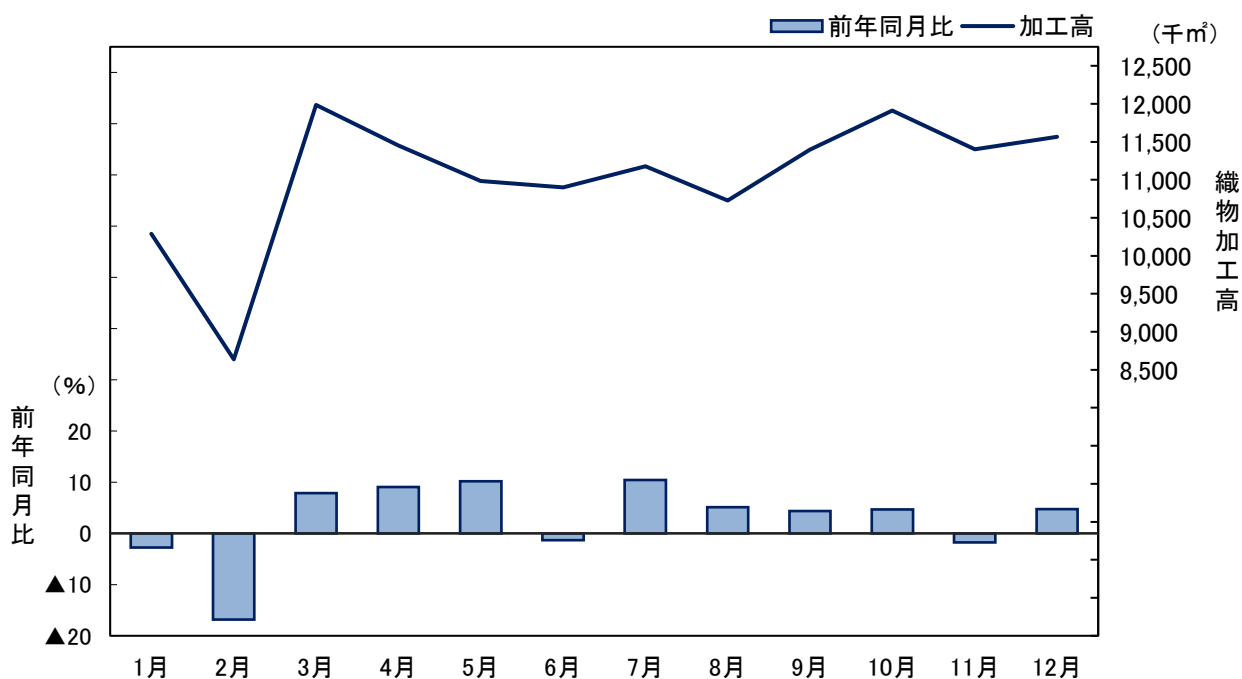

	1月	2月	3月	4月	5月	6月	7月	8月	9月	10月	11月	12月
加工高	10,288	8,638	11,985	11,451	10,986	10,898	11,177	10,729	11,397	11,913	11,401	11,566
前年同月比	▲2.8	▲16.9	7.8	9.1	10.2	▲1.3	10.4	5.1	4.4	4.7	▲1.7	4.7

※前年同月比は、前年の数値に接続係数(11 ページ「別表 1」参照)を乗じた数値をもとに計算している。

表3 染色整理加工高(織物・ニット)

(単位:千㎡)

加工別 年月	織物								【加工高】 合計	前年比 および 前年同月比 (%)	【月末在庫】
	精練および漂白品		浸染品		なっ染品		整理				
	輸出用	国内用	輸出用	国内用	輸出用	国内用	輸出用	国内用			
平成20年 合計	X	78,697	89,633	285,737	15,080	4,156	-	X	474,279	▲ 4.6	26,402
平成21年 合計	X	58,982	70,897	223,582	9,207	2,969	-	X	366,440	▲ 21.3	24,339
平成22年 合計	664	60,337	79,526	238,281	8,678	2,850	X	X	390,393	6.5	24,316
平成23年 合計	X	60,440	84,528	251,836	10,554	2,689	X	X	410,873	5.3	27,871
平成24年 合計	X	60,212	82,710	234,047	10,919	2,215	-	X	390,957	▲ 4.8	29,804
平成25年 合計	X	54,021	74,998	232,116	11,722	1,830	-	X	375,485	▲ 4.0	26,150
平成26年 合計	X	60,289	77,470	225,212	13,510	2,683	-	X	380,175	0.8	25,317
平成27年 合計	X	67,934	82,728	211,137	12,176	2,367	-	X	384,111	1.0	25,180
平成28年 合計	X	71,699	82,635	207,287	10,684	2,161	-	X	382,720	▲ 0.4	24,091
平成29年 合計	X	73,427	81,900	208,382	13,645	2,015	-	X	387,678	1.3	25,145
平成30年 合計	X	72,161	83,077	205,209	11,896	3,513	-	X	384,158	▲ 1.3	23,547
平成30年 1月	X	5,430	6,194	16,170	1,318	249	-	X	29,991	▲ 0.8	25,818
2月	X	5,222	6,104	14,887	928	274	-	X	27,982	▲ 14.3	26,016
3月	X	6,374	8,161	18,296	1,188	273	-	X	34,946	0.4	24,450
4月	X	6,151	7,712	17,248	1,177	298	-	X	33,362	▲ 0.2	24,094
5月	X	6,070	7,673	17,110	1,282	232	-	X	33,102	2.6	24,039
6月	X	6,115	7,252	18,134	1,344	370	-	X	33,957	2.0	23,668
7月	X	6,082	6,951	18,274	1,306	251	-	X	33,507	2.5	23,811
8月	X	6,202	6,210	16,003	981	249	-	X	30,315	▲ 0.1	23,141
9月	X	6,116	6,467	17,111	586	217	-	X	31,235	▲ 3.8	23,049
10月	X	6,338	6,495	17,316	650	281	-	X	31,738	▲ 2.2	23,258
11月	X	5,920	6,957	17,634	501	425	-	X	32,133	▲ 1.6	23,282
12月	X	6,141	6,901	17,026	635	394	-	X	31,890	▲ 0.3	23,547

(単位:千㎡)

加工別 年月	ニット生地								【加工高】 合計	前年比 および 前年同月比 (%)	【月末在庫】
	精練および漂白品		浸染品		なっ染品		整理				
	輸出用	国内用	輸出用	国内用	輸出用	国内用	輸出用	国内用			
平成20年 合計	X	12,517	9,679	121,653	X	3,371	-	-	148,762	▲ 10.7	15,799
平成21年 合計	X	7,079	5,030	107,181	X	2,762	-	-	122,335	▲ 15.3	10,438
平成22年 合計	X	X	6,078	118,638	X	2,323	-	-	134,727	10.1	9,699
平成23年 合計	X	7,816	5,542	126,212	-	X	-	-	141,670	5.2	10,071
平成24年 合計	X	7,305	4,639	121,649	X	2,221	-	-	135,928	▲ 4.1	7,871
平成25年 合計	X	6,931	5,184	117,659	X	X	-	-	132,270	▲ 2.7	7,445
平成26年 合計	X	7,977	5,029	121,961	-	X	-	-	137,223	▲ 0.1	8,055
平成27年 合計	X	6,766	7,026	118,625	-	X	-	-	134,518	▲ 2.0	7,620
平成28年 合計	X	6,556	4,175	116,589	-	X	-	-	129,085	▲ 4.0	9,439
平成29年 合計	X	5,966	3,898	113,769	-	X	-	-	125,378	▲ 2.9	7,980
平成30年 合計	X	6,358	4,644	117,332	-	X	-	-	132,429	2.7	8,848
平成30年 1月	X	478	450	8,970	-	X	-	-	10,288	▲ 2.8	8,484
2月	X	402	254	7,751	-	X	-	-	8,638	▲ 16.9	8,318
3月	X	618	357	10,648	-	X	-	-	11,985	7.8	8,152
4月	X	552	467	10,138	-	X	-	-	11,451	9.1	8,727
5月	X	528	482	9,677	-	X	-	-	10,986	10.2	8,775
6月	X	568	368	9,622	-	X	-	-	10,898	▲ 1.3	8,438
7月	X	621	419	9,852	-	X	-	-	11,177	10.4	8,750
8月	X	452	396	9,523	-	X	-	-	10,729	5.1	9,382
9月	X	499	366	10,138	-	X	-	-	11,397	4.4	9,027
10月	X	566	326	10,676	-	X	-	-	11,913	4.7	8,819
11月	X	529	314	10,139	-	X	-	-	11,401	▲ 1.7	8,874
12月	X	545	445	10,198	-	X	-	-	11,566	4.7	8,848

※対象事業所の見直しにより、平成26年の前年比並びに平成30年の前年比および前年同月比は、前年の数値に接続係数(平成30年については「11ページ「別表1」参照)を乗じた数値をもとに計算している。

表4 品目別加工高(織物・ニット)

【平成30年 合計】

(単位:千㎡)

品目	加工別	精練および漂白品		浸染品		なっ染品		整理		【加工高】	【月末在庫】	
		輸出用	国内用	輸出用	国内用	輸出用	国内用	輸出用	国内用	合計		
織物	綿織物	-	X	-	X	-	X	-	-	X	X	
	羊毛織物	-	-	-	-	-	-	-	-	-	-	
	紡毛織物	-	-	-	-	-	-	-	-	-	-	
	絹・絹紡織物	-	X	-	-	-	X	-	-	X	X	
	人絹・キュブラ・アセテート織物	X	683	25,026	19,215	X	X	-	-	45,110	4,085	
	スフ織物	X	X	X	X	-	X	-	-	X	-	
	合成繊維	長繊維	-	X	11,219	19,135	-	X	-	-	32,798	1,119
	短繊維	ポリエステル	7,820	68,387	X	165,728	11,866	2,652	-	X	303,239	18,302
合計		8,276	72,161	83,077	205,209	X	3,513	-	X	384,158	23,547	
ニット	たて編	X	X	4,279	69,369	-	X	-	-	-	7,413	
	丸編	-	X	365	47,963	-	X	-	-	52,406	1,435	
	合計	X	6,358	4,644	117,332	-	3,664	-	-	132,429	8,848	

表5 原材料の消費高

(単位:kg)

年月	品目	染料								顔料
		直接	酸性	塩基性	建染	分散	反応	蛍光	その他の染料	
平成20年	合計	42,937	105,176	66,223	X	2,101,835	89,332	59,495	36,156	20,807
平成21年	合計	40,188	85,207	49,002	X	1,639,300	63,914	44,766	29,174	15,634
平成22年	合計	65,759	106,430	50,662	X	1,802,468	70,959	49,750	X	11,906
平成23年	合計	81,850	122,887	45,646	-	1,754,558	159,236	60,254	26,925	11,995
平成24年	合計	76,934	89,342	45,542	X	1,651,224	185,228	61,262	23,087	12,467
平成25年	合計	86,410	81,557	42,533	X	1,606,589	179,221	55,356	24,751	13,554
平成26年	合計	95,922	87,461	39,612	X	1,589,840	166,137	51,302	28,409	18,824
平成27年	合計	103,860	85,387	36,622	X	1,630,623	151,947	49,075	20,852	12,232
平成28年	合計	105,635	87,614	35,732	X	1,512,162	153,764	46,771	17,738	8,261
平成29年	合計	114,908	91,426	34,288	X	1,552,109	141,752	50,488	35,195	9,811
平成30年	合計	113,174	112,106	32,672	X	1,531,124	158,409	48,602	13,973	9,027
平成30年	1月	11,347	9,251	2,071	-	124,803	11,584	3,591	1,198	1,138
	2月	7,296	7,184	2,497	X	115,099	9,975	3,254	937	995
	3月	11,060	10,193	2,658	-	149,232	15,701	5,031	1,311	1,050
	4月	10,730	11,271	2,270	-	135,010	10,412	4,280	909	512
	5月	7,268	9,217	3,165	-	135,051	12,310	4,105	1,335	365
	6月	9,123	11,776	3,426	X	136,866	15,628	4,556	892	483
	7月	9,274	12,170	2,870	X	126,075	16,038	3,821	1,149	337
	8月	8,187	9,641	2,748	X	120,205	15,538	3,515	1,180	601
	9月	9,262	7,902	3,013	X	123,706	13,020	3,946	1,120	173
	10月	8,085	9,123	2,417	X	123,869	12,890	4,186	1,230	989
	11月	10,677	7,716	2,859	-	124,583	12,339	4,310	1,433	1,310
	12月	10,865	6,662	2,678	X	116,625	12,974	4,007	1,279	1,074

別表1 品目別接続係数

品目	項目	【加工高計】	
		接続係数	
織物	綿織物	X	
	絹・絹紡織物	X	
	人絹・キュブラ・アセテート織物	1.000	
	スフ織物	X	
	合成繊維	長繊維	1.002
		ナイロン	1.003
		ポリエステル	1.003
	短繊維	X	
合計	1.004		
ニット	たて編	1.023	
	丸編	1.036	
	合計	1.028	