

織物生産

1 織物生産高についての概況

平成 30 年の織物生産高は、186,927 千㎡で前年比 1.2%低下となっている。

品目別では、絹・絹織物の生産高が 629 千㎡で前年比 3.5%低下、人絹・アセテート織物の生産高が 23,257 千㎡で同 8.3%上昇、ナイロン長繊維織物の生産高が 17,080 千㎡で同 6.7%上昇、ポリエステル長繊維織物の生産高が 138,248 千㎡で同 3.7%低下となっている。

図1 織物生産高の推移と前年比

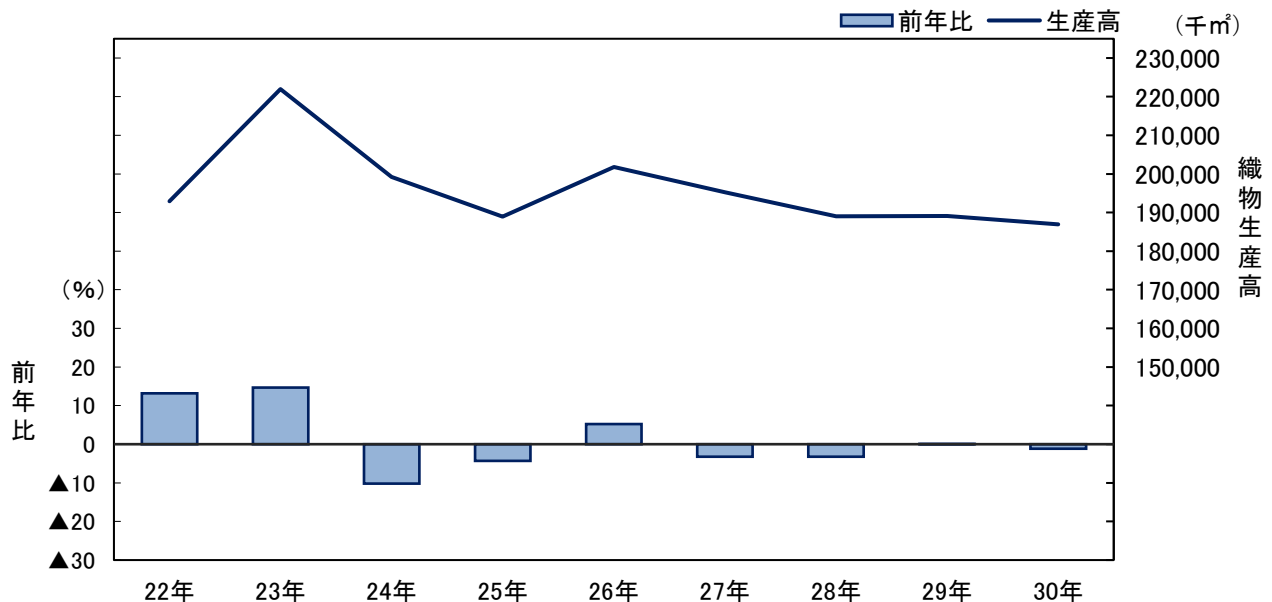

	22年	23年	24年	25年	26年	27年	28年	29年	30年
織物生産高	192,945	221,955	199,209	188,966	201,771	195,224	188,983	189,128	186,927
前年比	13.2	14.7	▲10.2	▲4.3	5.2	▲3.2	▲3.2	0.1	▲1.2

※対象事業所の見直しにより、平成 22 年～平成 26 年（ただし平成 24 年を除く）の前年比は、前年の数値に接続係数を乗じた数値をもとに計算している。

平成30年の織物生産高を月別にみると、2月が最も少なく14,315千㎡となっており、3月が最も多く16,613千㎡となっている。

同じく前年同月比をみると、2月が▲7.4%と最も低下しており、8月以降は低下が続いている。

図2 平成30年織物生産高の推移と前年同月比

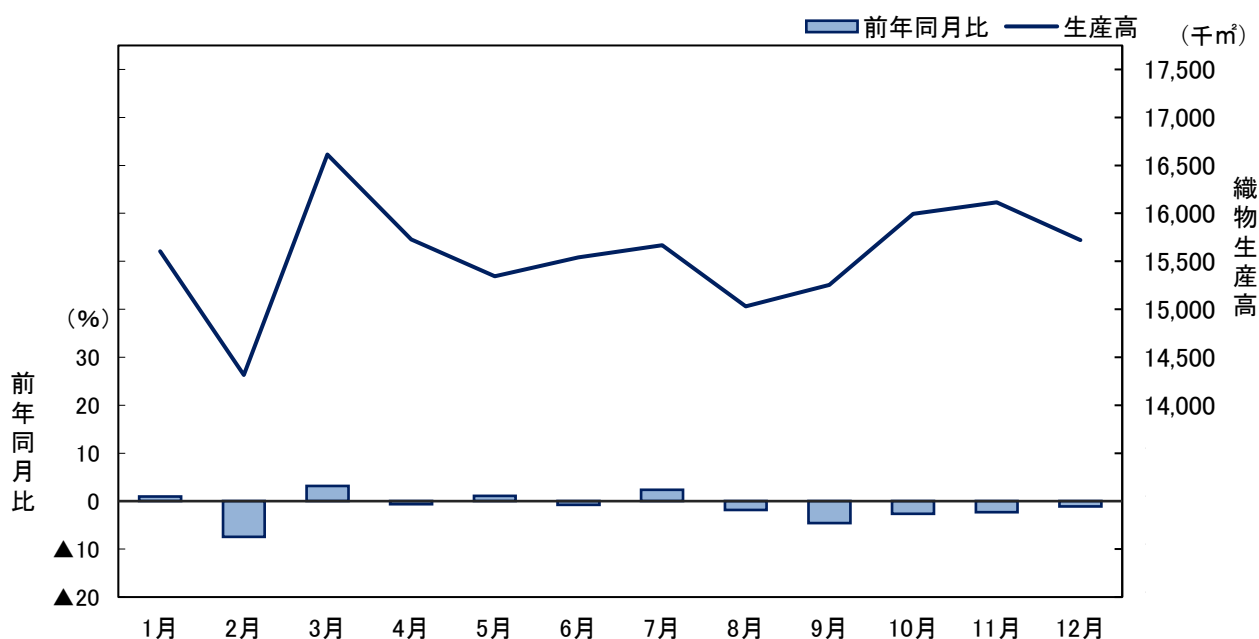

	1月	2月	3月	4月	5月	6月	7月	8月	9月	10月	11月	12月
織物生産高	15,605	14,315	16,613	15,728	15,344	15,540	15,667	15,029	15,255	15,994	16,116	15,721
前年同月比	1.0	▲ 7.4	3.2	▲ 0.7	1.1	▲ 0.8	2.4	▲ 1.8	▲ 4.6	▲ 2.7	▲ 2.3	▲ 1.1

表1 織物生産高

(単位:千㎡)

品目 年月	綿織物	絹・絹紡織物			計	ビスコース スフ織物
		羽二重類	ちりめん類	その他		
平成22年 合計	X	606	X	X	907	X
平成23年 合計	X	520	X	X	807	X
平成24年 合計	X	545	X	X	789	X
平成25年 合計	X	645	X	X	892	-
平成26年 合計	X	635	X	X	873	-
平成27年 合計	X	539	X	X	760	-
平成28年 合計	X	504	X	X	729	-
平成29年 合計	X	440	X	X	652	-
平成30年 合計	X	424	X	X	629	-
平成30年 1月	X	35	X	X	50	-
平成30年 2月	X	33	X	X	49	-
平成30年 3月	X	35	X	X	54	-
平成30年 4月	X	35	X	X	53	-
平成30年 5月	X	37	X	X	55	-
平成30年 6月	X	36	X	X	57	-
平成30年 7月	X	35	X	X	53	-
平成30年 8月	X	34	X	X	51	-
平成30年 9月	X	35	X	X	51	-
平成30年 10月	X	38	X	X	53	-
平成30年 11月	X	37	X	X	54	-
平成30年 12月	X	34	X	X	49	-

品目 年月	人絹・アセ テート織物	合成繊維 長繊維 …					
		ナイロン			ポリエステル …		
		タフタ	その他	計	タフタ	デシン	ジョーゼット
平成22年 合計	17,781	9,740	19,221	28,961	20,451	2,106	7,540
平成23年 合計	21,139	10,027	20,675	30,702	24,891	2,766	11,028
平成24年 合計	19,611	11,020	21,283	32,302	18,478	2,448	8,740
平成25年 合計	19,608	12,012	18,874	30,886	14,955	X	8,924
平成26年 合計	22,628	9,857	13,828	23,685	16,713	X	9,978
平成27年 合計	24,261	10,854	8,042	18,896	16,850	X	8,980
平成28年 合計	24,165	6,414	6,464	12,877	18,307	X	7,964
平成29年 合計	21,480	9,894	6,113	16,006	16,907	X	7,958
平成30年 合計	23,257	10,525	6,555	17,080	15,268	X	8,757
平成30年 1月	1,796	854	506	1,360	1,321	182	673
平成30年 2月	1,673	826	458	1,284	1,192	223	712
平成30年 3月	2,040	953	578	1,531	1,409	247	750
平成30年 4月	1,832	969	623	1,592	1,311	189	770
平成30年 5月	1,968	899	542	1,441	1,248	X	704
平成30年 6月	1,807	989	587	1,576	1,297	174	693
平成30年 7月	1,915	940	562	1,502	1,356	182	690
平成30年 8月	1,935	856	540	1,397	1,221	163	646
平成30年 9月	2,024	903	476	1,379	1,098	177	722
平成30年 10月	2,036	837	571	1,407	1,280	193	818
平成30年 11月	2,099	798	573	1,371	1,270	184	782
平成30年 12月	2,132	701	539	1,240	1,265	173	797

(単位:千㎡)

品目 年月	… 合 成 織 維 長 織 維					
	… ポ リ エ ス テ ル				そ の 他 の 長 織 維	計
	ポ ン ジ ー	加 工 系 織 物	そ の 他	計		
平成22年 合計	3,404	29,981	71,696	135,178	7,897	172,036
平成23年 合計	3,052	28,806	87,682	158,224	8,759	197,685
平成24年 合計	4,712	23,194	78,470	136,042	8,268	176,612
平成25年 合計	X	22,892	81,136	132,072	4,559	167,517
平成26年 合計	X	26,375	91,527	148,630	4,905	177,219
平成27年 合計	X	26,632	88,918	145,068	5,402	169,367
平成28年 合計	X	28,373	87,134	144,476	X	X
平成29年 合計	X	27,425	88,911	143,632	X	X
平成30年 合計	X	27,391	84,567	138,248	X	X
平成30年 1月	-	2,253	7,344	11,773	X	X
2月	-	2,269	6,355	10,750	X	X
3月	-	2,707	7,216	12,329	X	X
4月	-	2,285	7,051	11,606	X	X
5月	X	2,221	6,887	11,238	X	X
6月	-	2,266	6,993	11,424	X	X
7月	-	2,268	7,014	11,509	X	X
8月	-	2,076	6,892	10,997	X	X
9月	-	2,151	7,010	11,159	X	X
10月	-	2,288	7,262	11,841	X	X
11月	-	2,366	7,349	11,952	X	X
12月	-	2,241	7,194	11,670	X	X

品目 年月	合 成 織 維 短 織 維			【 生 産 高 】 合 計	前 年 比 お よ び 前 年 同 月 比 (%)	月 末 在 庫
	ポ リ エ ス テ ル	そ の 他	計			
平成22年 合計	X	X	X	192,945	13.2	9,271
平成23年 合計	X	X	X	221,955	14.7	10,939
平成24年 合計	X	X	X	199,209	▲ 10.2	13,405
平成25年 合計	X	X	X	188,966	▲ 4.3	9,337
平成26年 合計	X	X	X	201,771	5.2	9,299
平成27年 合計	X	X	X	195,224	▲ 3.2	7,330
平成28年 合計	X	X	X	188,983	▲ 3.2	7,611
平成29年 合計	X	-	X	189,128	0.1	6,480
平成30年 合計	X	X	X	186,927	▲ 1.2	5,885
平成30年 1月	X	-	X	15,605	1.0	6,479
2月	X	-	X	14,315	▲ 7.4	6,516
3月	X	-	X	16,613	3.2	6,318
4月	X	-	X	15,728	▲ 0.7	6,238
5月	X	-	X	15,344	1.1	6,153
6月	X	-	X	15,540	▲ 0.8	6,300
7月	X	-	X	15,667	2.4	6,074
8月	X	-	X	15,029	▲ 1.8	6,118
9月	X	-	X	15,255	▲ 4.6	6,211
10月	X	X	X	15,994	▲ 2.7	5,702
11月	X	-	X	16,116	▲ 2.3	5,695
12月	X	X	X	15,721	▲ 1.1	5,885

※各年の月末在庫は、12月末時点の数量

※対象事業所の見直しにより、平成22年～平成26年（ただし平成24年を除く）の前年比は、前年の数値に接続係数を乗じた数値をもとに計算している。

表2 品目別生産高の推移

(単位:生産高(千㎡),構成比(%),前年比(%))

年月	品目	合計	綿織物	絹・絹紡織	ビスコーススフ織物	人絹・アセテート織物
平成22年	生産高	192,945	X	907	X	17,781
	構成比	100.0	X	0.5	X	9.2
	前年比	13.2	X	▲ 4.1	X	53.6
平成23年	生産高	221,955	X	807	X	21,139
	構成比	100.0	X	0.4	X	9.5
	前年比	14.7	X	▲ 11.0	X	18.9
平成24年	生産高	199,209	X	789	X	19,611
	構成比	100.0	X	0.4	X	9.8
	前年比	▲ 10.2	X	▲ 2.2	X	▲ 7.2
平成25年	生産高	188,966	X	892	-	19,608
	構成比	100.0	X	0.5	-	10.4
	前年比	▲ 4.3	X	13.1	-	3.4
平成26年	生産高	201,771	X	873	-	22,628
	構成比	100.0	X	0.4	-	11.2
	前年比	5.2	X	▲ 2.1	-	0.0
平成27年	生産高	195,224	X	760	-	24,261
	構成比	100.0	X	0.4	-	12.4
	前年比	▲ 3.2	X	▲ 12.9	-	7.2
平成28年	生産高	188,983	X	729	-	24,165
	構成比	100.0	X	0.4	-	2.8
	前年比	▲ 3.2	X	▲ 4.1	-	▲ 0.4
平成29年	生産高	189,128	X	652	-	21,480
	構成比	100.0	X	0.3	-	11.4
	前年比	0.1	X	▲ 10.6	-	▲ 11.1
平成30年	生産高	186,927	X	629	-	23,257
	構成比	100.0	X	0.3	-	12.4
	前年比	▲ 1.2	X	▲ 3.5	-	8.3

年月	品目	合成繊維 ナイロン 長繊維織物	合成繊維 ポリエステル 長繊維織物	合成繊維 その他の 長繊維織物	合成繊維 短繊維織物	【参考】 合成繊維 長繊維織物
		生産高				
平成22年	生産高	28,961	135,178	7,897	X	172,036
	構成比	15.0	70.1	4.1	X	89.2
	前年比	13.0	10.8	16.4	X	11.1
平成23年	生産高	30,702	158,224	8,759	X	197,685
	構成比	13.8	71.3	4.0	X	89.1
	前年比	5.3	16.7	10.9	X	14.6
平成24年	生産高	32,302	136,042	8,268	X	176,612
	構成比	16.2	68.3	4.2	X	88.7
	前年比	5.2	▲ 14.0	▲ 5.6	X	▲ 10.7
平成25年	生産高	30,886	132,072	4,559	X	167,517
	構成比	16.3	69.9	2.4	X	88.6
	前年比	▲ 8.8	▲ 4.0	▲ 16.3	X	▲ 5.5
平成26年	生産高	23,685	148,630	4,905	X	177,219
	構成比	11.7	73.7	2.4	X	87.8
	前年比	▲ 23.3	12.4	7.6	X	5.7
平成27年	生産高	18,896	145,068	5,402	X	169,367
	構成比	9.7	74.3	2.8	X	86.8
	前年比	▲ 20.2	▲ 2.4	10.1	X	▲ 4.4
平成28年	生産高	12,877	144,476	X	X	X
	構成比	6.8	46.4	X	X	X
	前年比	▲ 31.9	▲ 0.4	X	X	X
平成29年	生産高	16,006	143,632	X	X	X
	構成比	8.5	75.9	X	X	X
	前年比	24.3	▲ 0.6	X	X	X
平成30年	生産高	17,080	138,248	X	X	X
	構成比	9.1	74.0	X	X	X
	前年比	6.7	▲ 3.7	X	X	X

※対象事業所の見直しにより、平成22年～平成26年（ただし平成24年を除く）の前年比は、前年の数値に接続係数を乗じた数値をもとに計算している。