

織物生産

1 織物生産高についての概況

令和元年の織物生産高は、215,792 千㎡で前年比 11.2%上昇となっている。

品目別では、絹・絹織物の生産高が 600 千㎡で前年比 4.6%低下、人絹・アセテート織物の生産高が 25,504 千㎡で同 3.0%上昇、ナイロン長繊維織物の生産高が 18,658 千㎡で同 9.2%上昇、ポリエステル長繊維織物の生産高が 157,178 千㎡で同 13.7%上昇となっている。

図1 織物生産高の推移と前年比

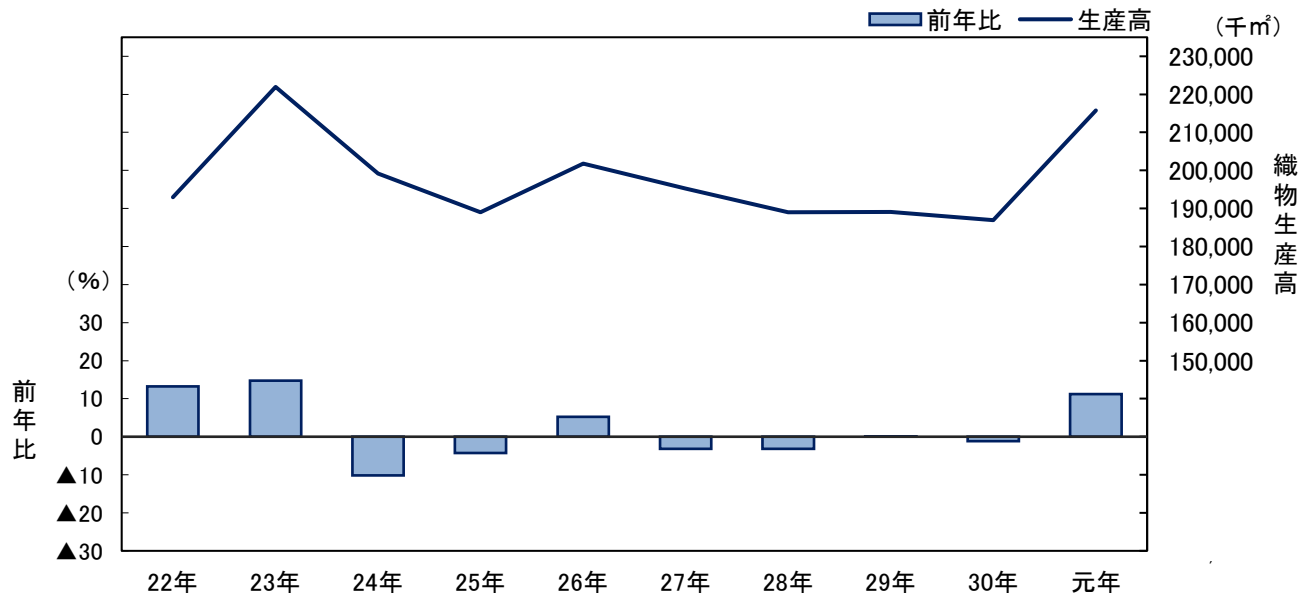

	22年	23年	24年	25年	26年	27年	28年	29年	30年	元年
織物生産高	192,945	221,955	199,209	188,966	201,771	195,224	188,983	189,128	186,927	215,792
前年比	13.2	14.7	▲10.2	▲4.3	5.2	▲3.2	▲3.2	0.1	▲1.2	11.2

※対象事業所の見直しにより、平成22年～平成26年（ただし平成24年を除く）および令和元年の前年比は、前年の数値に接続係数（令和元年については6ページ「別表1」参照）を乗じた数値をもとに計算している。

令和元年の織物生産高を月別にみると、8月が最も少なく17,152千㎡となっており、10月が最も多く19,124千㎡となっている。

同じく前年同月比をみると、全ての月で上昇しており、2月が20.4%と最も高くなっている。

図2 令和元年織物生産高の推移と前年同月比

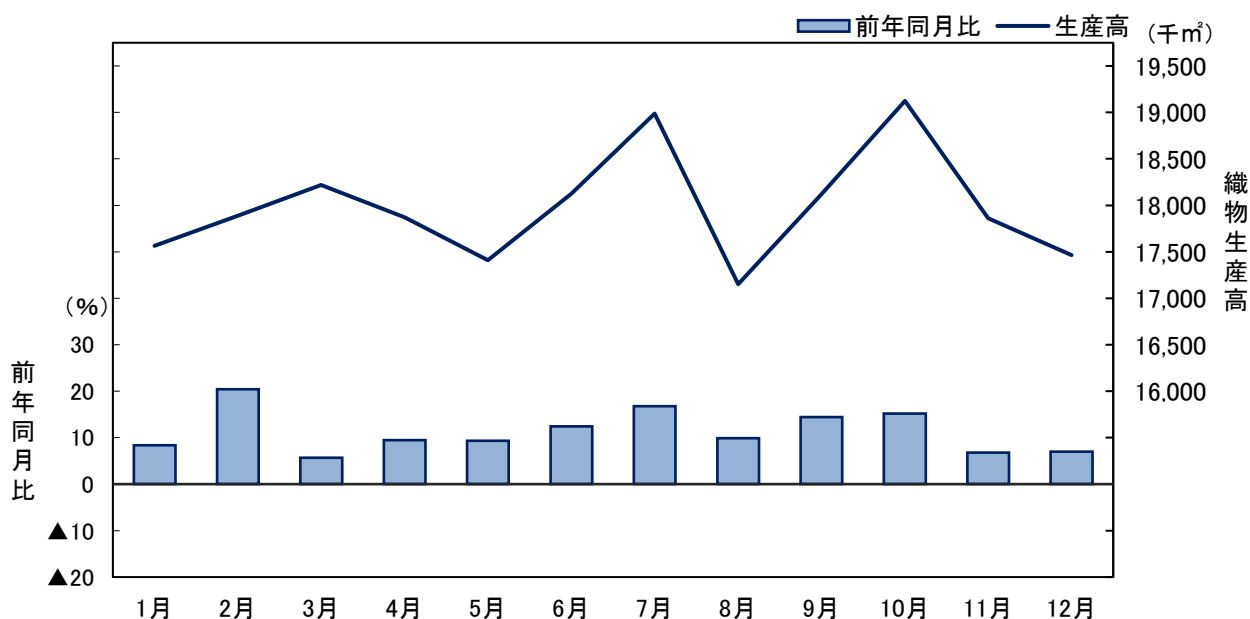

	1月	2月	3月	4月	5月	6月	7月	8月	9月	10月	11月	12月
織物生産高	17,564	17,890	18,220	17,872	17,411	18,126	18,989	17,152	18,118	19,124	17,862	17,464
前年同月比	8.4	20.4	5.7	9.5	9.3	12.4	16.8	9.9	14.4	15.2	6.8	7.0

※前年同月比は、前年の数値に接続係数（6 ページ「別表 1」参照）を乗じた数値をもとに計算している。

表1 織物生産高

(単位:千㎡)

品目 年月	綿織物	絹・絹紡織物			計	ビスコース スフ織物
		羽二重類	ちりめん類	その他		
平成22年 合計	X	606	X	X	907	X
平成23年 合計	X	520	X	X	807	X
平成24年 合計	X	545	X	X	789	X
平成25年 合計	X	645	X	X	892	-
平成26年 合計	X	635	X	X	873	-
平成27年 合計	X	539	X	X	760	-
平成28年 合計	X	504	X	X	729	-
平成29年 合計	X	440	X	X	652	-
平成30年 合計	X	424	X	X	629	-
令和元年 合計	X	417	X	X	600	-
平成31年 1月	X	35	X	X	47	-
2月	X	36	X	X	53	-
3月	X	37	X	X	53	-
4月	X	37	X	X	53	-
令和元年 5月	X	37	X	X	52	-
6月	X	37	X	X	54	-
7月	X	37	X	X	53	-
8月	X	30	X	X	43	-
9月	X	29	X	X	43	-
10月	X	35	X	X	52	-
11月	X	33	X	X	49	-
12月	X	34	X	X	48	-

品目 年月	人絹・アセ テート織物	合成織維 長織維 …					
		ナイロン			ポリエステル …		
		タフタ	その他	計	タフタ	デシン	ジョーゼット
平成22年 合計	17,781	9,740	19,221	28,961	20,451	2,106	7,540
平成23年 合計	21,139	10,027	20,675	30,702	24,891	2,766	11,028
平成24年 合計	19,611	11,020	21,283	32,302	18,478	2,448	8,740
平成25年 合計	19,608	12,012	18,874	30,886	14,955	X	8,924
平成26年 合計	22,628	9,857	13,828	23,685	16,713	X	9,978
平成27年 合計	24,261	10,854	8,042	18,896	16,850	X	8,980
平成28年 合計	24,165	6,414	6,464	12,877	18,307	X	7,964
平成29年 合計	21,480	9,894	6,113	16,006	16,907	X	7,958
平成30年 合計	23,257	10,525	6,555	17,080	15,268	X	8,757
令和元年 合計	25,504	12,607	6,052	18,658	15,890	2,185	9,670
平成31年 1月	2,121	762	482	1,244	1,247	169	764
2月	2,264	928	582	1,509	1,318	173	774
3月	2,279	1,083	636	1,719	1,292	183	760
4月	2,141	1,024	566	1,591	1,327	172	839
令和元年 5月	2,045	1,047	484	1,531	1,313	180	762
6月	2,074	1,106	551	1,657	1,365	178	787
7月	2,271	1,177	506	1,683	1,380	200	811
8月	2,215	969	383	1,352	1,325	167	783
9月	2,150	1,157	427	1,584	1,379	183	892
10月	2,130	1,234	488	1,722	1,395	212	873
11月	1,890	1,086	437	1,523	1,301	192	816
12月	1,924	1,034	510	1,543	1,248	176	809

(単位:千㎡)

品目 年月	合成繊維長繊維						
	ポリエステル				その他の 長繊維	計	
	ポンジー	加工系織物	その他	計			
平成22年 合計	3,404	29,981	71,696	135,178	7,897	172,036	
平成23年 合計	3,052	28,806	87,682	158,224	8,759	197,685	
平成24年 合計	4,712	23,194	78,470	136,042	8,268	176,612	
平成25年 合計	X	22,892	81,136	132,072	4,559	167,517	
平成26年 合計	X	26,375	91,527	148,630	4,905	177,219	
平成27年 合計	X	26,632	88,918	145,068	5,402	169,367	
平成28年 合計	X	28,373	87,134	144,476	X	X	
平成29年 合計	X	27,425	88,911	143,632	X	X	
平成30年 合計	X	27,391	84,567	138,248	X	X	
令和元年 合計	-	27,880	101,550	157,178	X	X	
平成31年 令和元年	1月	-	2,224	8,600	13,004	X	X
	2月	-	2,285	8,430	12,980	X	X
	3月	-	2,352	8,444	13,031	X	X
	4月	-	2,241	8,351	12,930	X	X
	5月	-	2,199	8,227	12,681	X	X
	6月	-	2,317	8,522	13,169	X	X
	7月	-	2,444	9,061	13,896	X	X
	8月	-	2,336	7,868	12,480	X	X
	9月	-	2,347	8,394	13,195	X	X
	10月	-	2,472	9,010	13,963	X	X
	11月	-	2,384	8,446	13,140	X	X
	12月	-	2,279	8,197	12,709	X	X

品目 年月	合成繊維短繊維			【生産高】 合計	前年比 および 前年同月比 (%)	月末在庫	
	ポリエステル	その他	計				
平成22年 合計	X	X	X	192,945	13.2	9,271	
平成23年 合計	X	X	X	221,955	14.7	10,939	
平成24年 合計	X	X	X	199,209	▲ 10.2	13,405	
平成25年 合計	X	X	X	188,966	▲ 4.3	9,337	
平成26年 合計	X	X	X	201,771	5.2	9,299	
平成27年 合計	X	X	X	195,224	▲ 3.2	7,330	
平成28年 合計	X	X	X	188,983	▲ 3.2	7,611	
平成29年 合計	X	-	X	189,128	0.1	6,480	
平成30年 合計	X	X	X	186,927	▲ 1.2	5,885	
令和元年 合計	X	X	X	215,792	11.2	10,876	
平成31年 令和元年	1月	X	X	X	17,564	8.4	7,803
	2月	X	-	X	17,890	20.4	8,535
	3月	X	-	X	18,220	5.7	9,469
	4月	X	-	X	17,872	9.5	10,027
	5月	X	-	X	17,411	9.3	9,754
	6月	X	-	X	18,126	12.4	10,659
	7月	X	-	X	18,989	16.8	11,259
	8月	X	-	X	17,152	9.9	10,402
	9月	X	-	X	18,118	14.4	10,885
	10月	X	-	X	19,124	15.2	10,720
	11月	X	-	X	17,862	6.8	10,653
	12月	X	-	X	17,464	7.0	10,876

※各年の月末在庫は、12月末時点の数量。

※対象事業所の見直しにより、平成22年～平成26年（ただし平成24年を除く）の前年比並びに令和元年の前年比および前年同月比は、前年の数値に接続係数（令和元年については6ページ「別表1」参照）を乗じた数値をもとに計算している。

表2 品目別生産高の推移

(単位:生産高(千㎡)構成比(%)前年比(%))

品目		合計	綿織物	絹・絹紡織	ビスコース スフ織物	人絹・アセ テート織物
平成22年	生産高	192,945	X	907	X	17,781
	構成比	100.0	X	0.5	X	9.2
	前年比	13.2	X	▲ 4.1	X	53.6
平成23年	生産高	221,955	X	807	X	21,139
	構成比	100.0	X	0.4	X	9.5
	前年比	14.7	X	▲ 11.0	X	18.9
平成24年	生産高	199,209	X	789	X	19,611
	構成比	100.0	X	0.4	X	9.8
	前年比	▲ 10.2	X	▲ 2.2	X	▲ 7.2
平成25年	生産高	188,966	X	892	-	19,608
	構成比	100.0	X	0.5	-	10.4
	前年比	▲ 4.3	X	13.1	-	3.4
平成26年	生産高	201,771	X	873	-	22,628
	構成比	100.0	X	0.4	-	11.2
	前年比	5.2	X	▲ 2.1	-	0.0
平成27年	生産高	195,224	X	760	-	24,261
	構成比	100.0	X	0.4	-	12.4
	前年比	▲ 3.2	X	▲ 12.9	-	7.2
平成28年	生産高	188,983	X	729	-	24,165
	構成比	100.0	X	0.4	-	2.8
	前年比	▲ 3.2	X	▲ 4.1	-	▲ 0.4
平成29年	生産高	189,128	X	652	-	21,480
	構成比	100.0	X	0.3	-	11.4
	前年比	0.1	X	▲ 10.6	-	▲ 11.1
平成30年	生産高	186,927	X	629	-	23,257
	構成比	100.0	X	0.3	-	12.4
	前年比	▲ 1.2	X	▲ 3.5	-	8.3
令和元年	生産高	215,792	X	600	-	25,504
	構成比	100.0	X	0.3	-	11.8
	前年比	11.2	X	▲ 4.6	-	3.0

品目		合成繊維 ナイロン 長繊維織物	合成繊維 ポリエステル 長繊維織物	合成繊維 その他の 長繊維織物	合成繊維 短繊維織物	【参考】 合成繊維 長繊維織物
平成22年	生産高	28,961	135,178	7,897	X	172,036
	構成比	15.0	70.1	4.1	X	89.2
	前年比	13.0	10.8	16.4	X	11.1
平成23年	生産高	30,702	158,224	8,759	X	197,685
	構成比	13.8	71.3	4.0	X	89.1
	前年比	5.3	16.7	10.9	X	14.6
平成24年	生産高	32,302	136,042	8,268	X	176,612
	構成比	16.2	68.3	4.2	X	88.7
	前年比	5.2	▲ 14.0	▲ 5.6	X	▲ 10.7
平成25年	生産高	30,886	132,072	4,559	X	167,517
	構成比	16.3	69.9	2.4	X	88.6
	前年比	▲ 8.8	▲ 4.0	▲ 16.3	X	▲ 5.5
平成26年	生産高	23,685	148,630	4,905	X	177,219
	構成比	11.7	73.7	2.4	X	87.8
	前年比	▲ 23.3	12.4	7.6	X	5.7
平成27年	生産高	18,896	145,068	5,402	X	169,367
	構成比	9.7	74.3	2.8	X	86.8
	前年比	▲ 20.2	▲ 2.4	10.1	X	▲ 4.4
平成28年	生産高	12,877	144,476	X	X	X
	構成比	6.8	46.4	X	X	X
	前年比	▲ 31.9	▲ 0.4	X	X	X
平成29年	生産高	16,006	143,632	X	X	X
	構成比	8.5	75.9	X	X	X
	前年比	24.3	▲ 0.6	X	X	X
平成30年	生産高	17,080	138,248	X	X	X
	構成比	9.1	74.0	X	X	X
	前年比	6.7	▲ 3.7	X	X	X
令和元年	生産高	18,658	157,178	X	X	X
	構成比	8.6	72.8	X	X	X
	前年比	9.2	13.7	X	X	X

※対象事業所の見直しにより、平成22年～平成26年（ただし平成24年を除く）および令和元年の前年比は、前年の数値に接続係数（令和元年については6ページ「別表1」参照）を乗じた数値をもとに計算している。

別表1 品目別接続係数

品目		項目		【生産高】	【月末在庫】	
				接続係数	接続係数	
綿織物				X	X	
絹・絹紡織物	羽二重類			1.000		
	ちりめん類			X		
	その他			X		
	計			1.000	1.000	
ビスコーススフ織物				-	-	
人絹・アセテート織物				1.065	1.029	
合成繊維物	長繊維	ナイロン	タフタ	1.000		
			その他	1.000		
			計	1.000	1.000	
	短繊維	ポリエステル	タフタ	1.000		
			デシン	1.000		
			ジョーゼット	1.000		
		ナイロン	ポンジー	-		
			加工糸織物	1.000		
			その他	1.000		
	計		1.000	1.000		
	その他			X	X	
	計			X	X	
	短繊維物	短繊維物	ポリエステル		X	-
			その他		X	-
計				X	-	
合計			1.038	1.011		