

付 録

1 都道府県主要統計

	面積 km ²	世帯数 世帯	人 口			人口密度 人/km ²	事 業 所		農 業	
			総 数	男	女		事業所数	従業者数	農家数	うち専業
全 国	377,719.36	40,561,404	122,782,930	60,351,598	62,431,332	323.6	6,708,759	54,370,454	4,240,180	613,920
北 海 道	83,409.10	2,062,784	5,671,251	2,747,731	2,923,520	67.9	290,381	2,391,967	104,140	43,780
青 森 県	9,231.59	473,436	1,509,243	720,843	788,400	163.9	79,676	562,461	93,980	13,330
岩 手 県	14,816.20	424,893	1,423,052	684,061	738,991	93.4	74,657	565,169	111,420	12,170
宮 城 県	6,859.95	673,357	2,221,277	1,092,876	1,128,401	302.6	115,331	938,989	106,320	8,000
秋 田 県	10,725.34	363,125	1,239,148	590,716	648,432	108.8	70,663	508,792	101,160	6,660
山 形 県	7,394.36	339,946	1,261,930	608,743	653,187	135.3	73,713	537,981	89,340	7,320
福 島 県	13,781.03	599,832	2,094,895	1,018,913	1,075,982	151.7	112,256	885,347	134,580	11,960
茨 城 県	6,093.38	814,887	2,794,175	1,393,127	1,401,048	454.3	133,811	1,092,541	159,860	21,180
栃 木 県	6,408.28	556,534	1,903,442	943,668	959,774	295.0	107,716	833,175	95,390	10,600
群 馬 県	6,056.18	581,826	1,946,481	960,476	986,005	305.1	114,104	870,948	90,280	13,700
埼 玉 県	3,779.33	1,955,810	6,181,442	3,127,356	3,054,086	1,595.7	255,841	2,055,226	111,020	9,220
千 葉 県	5,080.92	1,756,071	5,391,526	2,716,185	2,675,341	1,028.9	201,368	1,674,299	123,400	17,260
東 京 都	1,986.95	4,778,294	11,889,535	6,002,412	5,887,123	5,492.4	797,483	7,956,726	25,640	2,040
奈 良 県	2,290.52	2,764,900	7,759,962	3,982,769	3,777,193	3,188.3	307,306	2,957,471	45,010	3,600
新 潟 県	10,937.69	692,233	2,480,018	1,204,547	1,275,471	204.7	152,225	1,121,535	148,940	10,340
富 山 県	2,800.31	310,573	1,120,648	539,232	581,416	263.6	70,266	542,784	63,190	2,520
石 川 県	4,184.42	346,435	1,159,045	560,368	598,677	275.6	81,479	560,927	54,330	3,870
福 井 県	4,187.33	226,571	822,462	399,461	423,001	196.1	57,991	405,312	49,610	2,350
山 梨 県	4,201.17	258,436	845,684	414,532	431,152	197.9	56,817	362,418	60,150	10,380
長 野 県	12,315.95	642,856	2,151,990	1,046,195	1,105,795	163.7	128,707	971,578	182,500	24,500
岐 阜 県	10,164.81	583,094	2,051,829	997,877	1,053,952	193.0	128,149	876,381	109,740	6,150
静 岡 県	7,327.86	1,098,147	3,635,504	1,790,071	1,845,433	493.8	214,055	1,725,172	120,730	12,540
愛 知 県	5,019.26	2,084,811	6,590,382	3,299,952	3,290,430	1,275.7	372,293	3,262,943	137,990	13,390
三 重 県	5,671.62	544,115	1,773,304	860,024	913,280	305.7	97,055	757,416	93,380	7,060
滋 賀 県	3,854.95	339,748	1,192,755	587,303	605,452	293.6	60,066	493,026	68,860	2,860
京 都 府	4,612.18	891,817	2,605,327	1,272,890	1,332,437	564.1	166,592	1,169,203	57,340	5,230
大 阪 府	1,881.27	3,053,779	8,750,662	4,328,903	4,421,759	4,674.6	538,158	4,605,832	47,770	5,740
兵 庫 県	8,381.14	1,771,958	5,349,381	2,600,197	2,749,184	635.2	276,027	2,172,383	153,740	15,540
奈 良 県	3,690.41	413,738	1,352,402	655,070	697,332	361.9	53,722	382,093	46,180	4,670
和 歌 山 県	4,722.20	349,959	1,080,941	515,483	565,458	229.1	67,152	415,085	53,640	14,140
鳥 取 県	3,497.65	185,589	617,870	296,386	321,484	176.6	35,030	262,740	47,400	6,180
島 根 県	6,625.80	239,939	791,155	380,250	410,905	119.7	49,202	339,939	66,410	6,920
岡 山 県	7,007.61	618,432	1,929,375	930,907	998,468	130.8	102,730	835,407	124,330	15,990
山 口 県	8,473.06	984,436	2,846,078	1,384,735	1,461,343	335.3	153,936	1,267,948	119,960	22,770
広 島 県	6,108.62	544,737	1,592,284	756,269	836,015	261.3	86,338	671,260	80,480	16,270
徳 島 県	4,143.18	264,230	835,185	398,999	436,186	201.6	50,299	331,917	56,350	10,150
香 川 県	1,860.39	328,661	1,027,116	494,535	532,581	545.0	61,309	454,192	65,590	8,330
愛 媛 県	5,672.59	522,375	1,526,753	725,299	801,454	269.4	85,876	614,051	87,240	20,060
高 知 県	7,103.87	304,011	834,985	394,434	440,551	117.8	52,446	325,779	48,380	14,540
福 岡 県	4,751.47	1,611,246	4,770,964	2,288,424	2,482,540	958.1	252,213	2,001,716	116,010	17,600
佐 賀 県	2,438.75	252,921	880,527	416,615	463,912	360.9	45,820	341,738	55,860	6,970
長 崎 県	4,088.07	520,585	1,583,350	750,245	833,105	386.0	82,516	588,206	67,140	12,930
熊 本 県	6,847.36	582,957	1,847,447	875,002	972,445	255.8	92,751	678,057	110,400	29,010
大 分 県	5,801.57	407,656	1,245,480	588,803	656,677	196.9	67,865	486,242	84,440	18,420
宮 崎 県	6,683.26	399,842	1,176,262	556,946	619,316	163.4	64,619	441,867	74,670	22,120
鹿 児 島 県	9,126.55	667,970	1,815,133	853,046	962,087	198.4	101,061	657,957	152,760	52,030
沖 縄 県	2,262.32	371,852	1,213,273	598,722	614,551	533.1	69,688	416,258	43,140	11,510
	63. 10. 1	元. 3. 31	63. 10. 1 (推計人口)			62. 10. 1	61. 7. 1		63. 1. 1	
	建設省 国土地理院	自治省 行政局	総務庁統計局				総務庁統計局		農林水産省	

(注) 全国の面積には、境界未定のため県計に含まれない面積 (13,361.54km²) を含む。

	農 業					森林面積 ha	漁 業		
	農家人口 人	耕地面積 ha	水 稻		農業粗生産額 百万円		経営体数	漁獲量 (海面漁業) t	生産額 (海面漁業) 百万円
			作付面積 ha	収穫量 t					
全 国	19,237,980	5,317,000	2,110,000	9,935,000	10,561,922	24,717,566	195,424	11,129,387	1,925,253
北海道	442,990	1,204,000	148,900	763,100	1,037,342	5,375,631	24,096	2,015,823	370,629
北 背	452,520	168,500	67,700	328,100	296,798	635,480	7,388	745,047	76,817
岩 森	525,400	174,000	74,600	324,600	324,462	1,158,333	7,746	210,975	56,603
宮 手	549,080	151,300	99,500	379,100	310,882	418,145	6,602	686,568	129,280
秋 城	478,480	160,900	105,600	574,400	282,794	821,047	1,327	15,614	6,728
山 形	445,190	139,700	84,800	454,500	296,481	643,608	661	8,178	4,974
福 島	671,240	187,800	90,200	345,800	355,893	949,505	1,391	583,367	42,919
茨 城	762,980	201,900	98,000	397,800	470,254	204,068	787	1,024,382	30,053
栃 木	475,260	143,000	82,300	328,200	307,880	355,483	—	—	—
群 馬	414,760	96,500	24,200	95,300	276,442	411,619	—	—	—
埼 玉	555,260	101,300	45,000	190,800	255,157	126,300	—	—	—
千 葉	603,250	149,300	70,900	324,100	435,744	172,649	5,984	391,291	45,648
東 京	115,810	11,800	586	1,790	38,808	80,900	1,298	671,710	97,685
神 奈 川	229,350	27,700	4,900	18,500	98,162	97,399	1,841	96,930	37,775
新 潟	725,720	199,200	139,500	736,200	388,372	785,407	3,355	162,175	21,139
富 山	304,330	69,000	50,100	242,500	120,169	241,280	894	38,001	20,239
石 川	250,760	52,900	34,000	167,600	97,418	279,093	3,337	174,701	36,850
福 井	234,060	47,300	34,000	169,000	77,938	314,012	1,996	25,626	12,263
山 梨	257,610	34,200	7,300	31,100	109,341	350,207	—	—	—
長 野	780,380	140,500	47,300	255,900	324,518	1,021,537	—	—	—
岐 阜	525,660	69,300	36,400	157,100	160,388	853,712	—	—	—
静 岡	595,270	92,600	23,000	100,700	315,057	489,837	4,095	371,907	73,242
愛 知	694,900	92,900	41,200	190,800	329,749	225,739	4,136	117,249	22,216
三 重	429,770	74,500	42,600	182,400	156,700	380,307	9,638	233,589	53,699
滋 賀	332,660	61,200	42,200	207,200	100,026	205,001	—	—	—
京 都	250,310	37,000	21,400	101,000	79,124	346,047	1,425	99,410	5,969
大 阪	225,460	19,000	9,040	38,300	54,147	59,261	767	46,667	4,993
兵 庫	697,270	91,300	53,400	247,800	208,114	572,998	5,390	102,851	42,259
奈 良	216,920	28,200	13,600	60,900	60,486	286,562	—	—	—
和 歌 山	225,580	42,500	10,800	47,700	111,063	362,739	4,454	65,019	35,468
鳥 取	214,300	42,500	17,800	87,600	102,013	257,988	1,378	432,022	20,105
島 根	289,910	49,400	28,800	139,100	85,944	528,751	4,164	487,571	38,846
岡 山	524,360	87,400	45,800	227,200	178,512	488,557	2,245	9,446	5,576
広 島	467,180	76,500	37,900	187,600	135,654	620,972	5,220	26,616	14,569
山 口	304,060	64,100	35,200	171,100	105,373	433,906	8,563	207,717	60,836
徳 島	243,400	39,200	16,400	73,300	140,983	312,634	3,078	46,036	17,567
香 川	293,070	41,500	20,500	98,600	114,957	89,678	3,326	43,448	12,417
愛 媛	351,100	76,300	21,500	103,000	165,402	403,417	9,327	141,194	52,938
高 知	182,740	38,000	18,200	73,500	131,964	592,917	4,957	131,585	64,735
福 岡	528,800	108,200	54,300	279,100	249,683	226,364	5,557	327,027	67,126
佐 賀	270,550	71,200	36,300	201,100	150,982	106,567	4,215	46,397	12,218
長 崎	307,490	66,000	20,100	96,300	140,701	238,644	16,648	751,759	149,258
熊 本	493,900	144,300	55,000	284,900	365,334	464,192	8,990	72,763	28,919
大 分	335,630	74,700	33,900	157,400	157,600	448,563	5,233	137,113	55,773
宮 崎	295,470	78,900	28,400	131,000	339,657	588,328	2,276	191,245	35,600
鹿 兒 島	490,820	143,200	35,400	159,300	406,621	584,735	7,017	153,085	45,099
沖 繩	176,960	46,800	868	2,290	110,833	107,477	4,622	37,283	16,223
	64. 1. 1	63. 8. 1	62 年 産		62 年	60. 1. 1	63. 1. 1	62 年	
	農 林 水 産 省								

	商 業			鉱 工 業				公共下水道 普及率	道路実延長 km
	商店数	従業者数	年間販売額 百万円	鉱工業生産指数 (S 60=100)	工業 (従業者 4人以上)				
					事業所数	従業者数 人	製造品出荷額等 百万円		
全 国	2,056,101	11,182,079	561,251,741	113.0	437,536	10,908,629	274,179,099	40	1,100,001.5
北海道	80,523	500,484	20,743,177	110.5	9,820	224,686	5,188,502	57	81,790.9
青森	26,230	124,869	3,319,602	122.0	2,602	76,560	1,073,945	20	17,607.8
岩手	25,244	113,999	3,324,065	115.5	3,600	114,245	1,690,137	15	31,102.3
宮城	39,225	222,912	11,414,928	122.5	5,185	159,664	3,139,682	36	22,058.1
秋田	23,874	104,504	3,129,621	118.6	3,675	108,216	1,291,680	13	20,987.0
山形	23,782	104,959	3,136,724	114.0	4,958	147,988	2,054,143	19	13,991.7
福島	35,998	164,033	5,018,163	114.7	7,739	232,989	3,988,790	15	36,280.6
茨城	42,209	203,005	6,382,397	113.9	9,789	308,535	9,034,329	21	53,759.7
栃木	32,716	156,578	5,318,259	112.3	8,875	246,777	6,881,099	22	21,642.1
群馬	32,742	155,939	5,546,325	104.9	10,218	259,968	6,815,113	26	33,284.3
埼玉	73,896	393,471	12,710,247	119.3	24,679	581,984	14,485,325	40	45,052.4
千葉県	62,793	346,682	10,602,889	109.1	10,241	304,855	10,287,031	35	36,888.8
東京都	216,143	1,617,763	166,773,701	110.1	45,141	802,095	19,708,346	84	22,545.3
神奈川県	88,889	530,530	18,844,514	113.6	17,968	698,116	23,621,247	62	24,781.6
	46,797	224,352	7,652,424	105.0	10,791	263,935	4,083,704	17	33,811.5
富山	22,825	105,763	4,004,134	112.0	4,896	148,810	3,255,592	15	11,467.7
石川	22,264	111,355	4,291,744	116.7	6,456	117,226	1,979,137	23	11,543.0
福井	16,700	77,729	2,557,701	108.5	4,707	98,208	1,672,687	26	9,137.6
山梨	15,985	69,225	1,950,166	124.0	3,924	89,689	1,997,447	23	10,094.9
長野	36,050	178,074	6,781,124	116.2	10,210	277,494	5,521,503	25	44,553.3
岐阜	37,161	176,275	5,376,986	103.2	13,262	253,029	4,667,801	22	27,815.7
静岡県	65,091	321,025	12,374,961	112.5	19,372	511,203	13,900,037	40	35,167.5
愛知	112,211	679,633	50,039,134	111.4	35,458	928,956	30,023,581	9	45,533.8
三重	30,314	141,862	3,898,572	105.1	7,621	220,666	6,203,300	33	22,257.8
滋賀	18,254	84,244	2,197,264	120.7	4,606	155,649	4,924,576	20	10,080.3
京都	48,229	261,175	8,404,919	108.1	10,864	217,719	5,589,944	57	13,923.6
大阪	165,719	1,077,642	79,844,681	105.3	45,142	873,994	21,854,809	63	16,771.7
兵庫県	87,327	430,523	13,984,717	118.7	18,660	490,461	12,977,835	56	31,494.2
奈良	17,575	79,660	1,898,309	122.9	4,525	85,366	2,085,142	28	11,394.3
和歌山	22,001	89,582	2,020,154	101.2	4,110	75,098	2,118,717	3	12,254.7
鳥取	11,079	52,544	1,517,561	119.7	1,889	56,397	900,751	18	7,546.3
島根	15,771	66,845	1,735,214	115.3	2,632	65,673	844,843	7	16,751.3
岡山	32,748	160,596	5,323,789	117.0	7,248	202,512	6,162,890	21	29,206.1
広島	50,624	274,382	12,336,282	105.7	9,431	267,667	7,324,042	31	25,384.4
山口	30,355	143,377	4,246,981	112.3	3,504	126,077	4,504,571	29	14,603.1
徳島	17,231	69,804	1,846,742	112.4	3,169	70,930	1,268,939	9	13,491.2
香川	20,130	100,196	4,210,279	111.5	4,350	94,044	1,986,793	18	8,746.6
愛媛	28,601	125,486	3,706,871	99.1	4,976	120,205	2,784,964	21	16,254.7
高松	17,855	75,368	1,663,399	104.3	2,095	37,900	483,074	9	12,278.6
福岡	83,060	471,110	21,413,466	108.5	9,883	279,144	6,457,446	48	33,479.5
佐賀	15,752	72,268	1,743,568	123.4	2,312	68,092	1,198,672	8	9,154.9
長門	28,930	128,641	3,062,951	93.5	3,147	74,525	1,072,062	24	16,612.0
熊本	31,169	147,960	4,010,079	110.9	3,705	111,019	1,903,256	26	23,008.9
大分	22,806	106,647	2,465,555	109.5	2,559	73,418	2,099,097	18	15,584.0
宮崎	21,616	98,082	2,555,352	119.6	2,459	71,545	1,122,063	15	17,800.2
鹿児島	34,111	144,341	3,876,844	109.1	3,614	90,248	1,501,984	24	24,409.6
沖縄	25,496	96,585	1,995,205	97.7	1,469	25,052	448,472	42	6,616.1
	63. 6. 1 (速報)			63年平均	63. 12. 31 (速報)			元. 3. 31	63. 4. 1
	通 商 産 業 省							建 設 省	

	教						育			
	小 学 校		中 学 校		高 等 学 校		大学(短大・高専を含む)		進 学 率	
	学校数	児童数	学校数	生徒数	学校数	生徒数	学校数	学生数	中学校卒業後	高等学校卒業後
校	人	校	人	校	人	校	人	%	%	
全 国	24,901	9,872,520	11,266	5,896,080	5,512	5,533,393	1,123	2,495,986	94.5	30.9
北海道	1,710	462,638	802	269,322	341	248,715	58	84,297	95.6	25.3
青森	508	130,137	209	73,849	90	70,174	14	15,890	94.7	20.3
岩手	536	119,537	233	67,537	100	61,346	9	11,977	95.4	20.4
宮城	473	191,054	227	103,371	110	91,256	19	47,662	94.2	23.2
秋田	346	99,193	149	53,701	67	49,087	7	9,118	94.7	21.4
山形	412	102,154	147	54,362	77	50,681	6	10,513	97.2	22.1
福島	625	182,303	249	98,800	114	87,854	11	16,652	93.2	23.1
茨城	593	245,140	236	143,651	130	132,474	16	29,535	93.7	23.5
栃木	453	166,082	178	96,255	84	93,586	12	14,007	93.2	27.1
群馬	371	162,448	190	96,879	87	88,240	18	18,494	94.6	25.4
埼玉	821	525,225	419	325,869	211	271,098	31	85,052	92.5	23.6
千代田	836	458,883	383	277,704	206	246,534	30	78,576	94.0	26.3
東京都	1,480	759,459	857	486,877	467	542,514	190	670,319	94.4	33.6
神奈川	873	598,926	470	364,934	259	342,102	47	162,351	94.3	28.7
新潟	732	204,908	285	115,489	131	105,841	16	19,943	96.0	19.3
富山	265	88,164	87	54,771	60	53,257	9	11,183	98.3	35.8
石川	310	95,953	114	59,081	66	53,918	17	26,844	95.6	35.4
福井	248	66,937	84	38,944	39	35,513	7	9,988	95.4	36.8
山梨	226	67,069	103	38,815	49	40,641	10	11,857	96.9	30.5
長野	424	173,699	195	101,539	109	95,084	15	17,167	96.5	26.5
岐阜	427	170,884	210	104,077	97	99,306	19	27,452	94.6	34.6
静岡県	553	303,767	293	180,629	148	165,130	18	26,351	94.5	32.0
愛知	983	534,985	425	330,593	236	305,315	72	159,747	90.7	38.9
三重	464	141,956	191	85,987	81	76,822	13	15,883	92.5	32.7
滋賀	241	106,068	101	60,817	57	52,817	7	6,568	95.3	36.4
京都	499	199,841	206	122,691	105	121,423	46	138,314	95.8	36.1
大阪	1,061	664,690	517	426,799	287	425,089	79	219,214	94.2	33.3
兵庫	851	430,542	395	262,342	225	240,784	58	110,233	94.5	39.9
奈良	273	111,856	120	68,527	64	59,136	15	22,296	96.2	42.3
和歌山	369	83,535	155	51,437	52	48,614	7	6,404	94.3	29.6
鳥取	195	51,144	61	28,388	35	26,770	4	6,698	96.4	32.6
島根	310	63,610	121	36,574	53	32,476	5	6,205	95.2	30.7
岡山	483	153,682	189	94,496	107	93,229	21	33,961	96.0	37.8
広島	689	230,962	274	141,062	144	131,124	28	51,581	96.7	40.5
山口	388	125,736	204	76,317	92	72,099	20	23,725	96.7	34.0
徳島	300	65,774	100	37,873	53	35,047	11	13,648	96.0	37.2
香川	221	82,461	90	49,340	44	45,073	11	13,058	96.3	38.1
愛媛	403	124,976	166	73,980	74	68,536	12	19,005	96.7	39.3
高松	342	64,477	152	37,928	52	33,904	7	7,686	92.0	29.3
福岡	796	400,028	363	225,677	185	205,809	52	121,574	95.9	33.0
佐賀	202	77,074	100	42,417	46	38,100	6	8,404	95.3	27.7
長門	454	139,169	219	79,686	90	73,371	15	17,625	95.2	30.4
熊本	563	153,475	218	84,198	86	74,745	15	27,423	95.7	27.1
大分	417	104,131	169	59,478	77	57,063	10	12,669	96.3	32.6
宮崎	296	106,458	149	59,528	61	52,878	9	8,676	95.9	30.1
鹿児島	611	155,652	295	84,448	101	77,802	12	24,133	95.8	32.0
沖縄	268	125,678	166	69,041	63	61,016	9	16,028	90.8	21.3

63. 5. 1

文 部 省

	文 化		医 療			交 通 事 故			犯 罪	
	新聞発 行部数	テレビ 契約数	施 設 数		医師数	発生件数	死者数	負傷者数	刑法犯 認知件数	刑法犯 検挙件数
			病院数	一般診療所数						
	千部	件			人	件	人	人	件	件
全 国	50,598	32,839,193	1,634,309	276,603	201,658	614,481	10,344	752,845	1,641,310	982,165
北 海 道	2,285	1,527,764	110,266	18,366	8,780	22,978	548	29,317	87,501	59,262
青 森	519	414,820	21,979	8,066	2,120	7,187	144	8,823	13,900	11,511
岩 手	467	386,166	21,529	5,597	2,124	4,409	136	5,436	11,191	8,000
宮 城	770	571,826	24,798	8,073	3,595	7,499	178	8,458	19,241	14,521
秋 田	427	336,553	18,102	3,632	1,724	3,822	108	4,666	10,591	7,603
山 形	467	319,831	13,412	3,090	1,785	4,561	101	5,332	10,478	9,082
福 島	757	535,847	32,789	6,205	3,025	10,132	205	12,740	22,125	16,229
茨 城	1,111	691,979	31,234	4,599	3,181	13,152	390	16,942	29,666	19,472
栃 木	838	509,364	21,547	4,747	2,829	11,528	270	14,522	17,269	10,669
群 馬	801	527,964	23,334	4,152	2,987	14,403	220	17,358	19,457	11,258
埼 玉	2,365	1,520,232	55,377	7,606	6,017	27,483	464	34,091	80,687	34,693
千 葉	2,178	1,361,644	48,677	6,987	5,888	23,010	456	29,539	91,882	57,903
京 都	6,642	3,273,196	136,759	13,120	26,670	51,809	481	60,007	222,138	111,384
神 奈 川	3,318	2,067,099	70,365	7,621	11,070	33,920	530	38,936	103,921	55,426
新 潟	845	670,842	28,799	3,601	3,494	11,680	214	13,953	23,748	14,901
富 山	412	298,186	18,853	3,485	1,919	5,265	110	6,379	9,489	6,722
石 川	435	316,357	21,439	2,945	2,484	5,630	99	6,927	8,809	5,512
福 山	329	210,793	12,298	2,666	1,269	4,574	109	6,054	7,694	5,174
山 梨	328	231,294	11,227	1,730	1,217	5,158	124	6,719	6,435	4,166
長 野	813	601,570	24,783	4,732	3,050	10,719	208	13,768	22,150	14,101
岐 阜	681	539,783	21,695	3,159	2,705	9,002	214	12,073	15,536	9,764
静 岡	1,355	988,100	35,923	6,267	4,932	27,960	394	33,788	27,112	16,182
愛 知	2,892	1,764,959	72,789	8,530	9,714	31,621	500	38,243	96,328	55,927
三 重	649	476,983	22,248	3,659	2,609	8,556	245	11,032	14,605	8,649
滋 賀	430	298,108	12,481	1,037	1,774	5,653	143	7,487	16,733	9,061
京 都	1,102	697,985	39,797	2,322	5,690	17,029	223	21,546	34,540	24,693
大 阪	4,307	2,257,228	121,124	7,940	16,467	49,461	500	61,089	174,258	102,536
兵 庫	2,243	1,362,088	62,668	7,639	8,900	29,820	410	37,657	67,301	38,047
奈 良	596	330,737	13,358	1,317	1,977	6,059	119	7,684	18,244	12,986
和 歌 山	433	309,116	15,524	2,652	1,953	6,496	141	8,216	17,647	10,875
鳥 取	250	172,976	8,226	2,266	1,332	2,674	50	3,215	6,646	5,978
島 根	287	227,432	11,354	2,320	1,453	2,579	58	3,121	6,436	4,551
岡 山	787	537,070	32,959	5,336	3,880	7,516	185	9,109	24,670	16,041
広 島	1,135	857,483	38,736	8,744	5,161	17,365	291	22,156	47,260	30,035
山 口	662	486,727	29,048	4,700	2,833	7,643	185	8,792	15,705	10,143
徳 島	297	215,607	17,592	4,158	1,850	5,034	78	6,023	9,943	6,974
香 川	443	277,493	18,455	4,384	1,965	7,161	143	7,925	12,982	9,018
愛 媛	575	427,017	24,317	8,326	2,695	9,786	148	11,633	22,537	16,154
高 知	284	223,487	21,858	3,637	1,731	5,211	74	6,067	12,692	9,433
福 岡	1,869	1,322,636	89,580	18,235	9,856	33,837	373	40,999	83,429	40,855
佐 賀	302	227,127	15,818	5,039	1,582	5,148	98	6,131	8,975	4,940
長 崎	494	448,573	28,975	9,036	3,128	5,763	86	7,317	12,459	8,884
熊 本	579	506,867	37,487	11,039	3,574	10,140	173	12,426	18,222	12,152
大 分	434	354,053	19,616	6,696	2,148	6,470	106	8,350	10,464	6,874
宮 崎	378	333,990	21,380	5,300	1,775	5,401	95	6,441	12,314	8,684
鹿 兒 島	584	565,482	35,191	9,286	3,081	9,483	137	11,230	19,234	12,435
沖 縄	386	256,759	18,043	2,559	1,665	2,694	80	3,128	16,666	12,705
	63.10.10	元. 3.31	63.10.31		63.12.31	63			年	
	日本新聞協会	日本放送協会	厚 生 省			警 察 庁				

	自動車保有台数		消費者物 価地域差 指数 (総合)	家計(勤労者世帯)			都道府県財政(普通会計決算)		県民所得	
	総 数	登録車両		1か月間 の平均 実 収 入	1か月間 の平均 消費支出	1人平均 月額現金 給与額	歳 入	歳 出	分配所得	1人当 たり県 民所得
全 国	55,136,643	38,861,261	100.0	481,250	307,204	341,160	3,694,576	36,468,138	272,249,075	2,238
北海道	2,648,333	2,220,677	104.3	467,833	316,693	312,249	2,126,935	2,117,731	11,016,790	1,940
北青森	657,499	454,296	100.0	464,988	291,001	249,866	553,655	549,706	2,450,254	1,612
岩手	650,195	436,074	98.9	444,437	301,241	254,538	566,960	562,689	2,448,194	1,711
宮城	1,032,545	726,512	102.4	446,943	307,811	290,536	613,122	608,310	4,310,760	1,969
秋田	586,596	377,078	99.0	490,619	305,319	256,844	514,406	512,179	2,161,538	1,731
山形	652,759	419,927	101.1	549,674	319,110	253,570	490,824	488,833	2,247,767	1,781
福島	1,041,654	711,130	98.2	502,853	307,059	260,428	693,742	689,238	3,931,407	1,886
茨城	1,514,849	1,118,348	100.4	490,317	312,476	325,247	723,824	717,279	4,995,954	1,999
栃木	1,071,281	777,186	99.0	463,705	313,310	308,387	538,157	529,609	5,902,131	2,150
群馬	1,197,834	815,273	98.4	443,165	305,162	305,977	531,941	525,730	4,071,768	2,167
埼玉	2,477,345	1,926,296	103.3	576,691	343,446	331,576	1,098,303	1,080,567	3,980,850	2,062
千代田	2,167,401	1,666,366	101.1	443,576	312,808	332,613	1,077,492	1,058,833	13,122,517	2,205
東京	4,228,468	3,364,718	110.3	524,308	339,426	424,199	5,673,323	5,582,024	11,420,070	2,189
神奈川	2,871,471	2,308,698	107.5	557,599	342,770	367,347	1,400,376	1,378,435	40,276,385	3,386
新潟	1,209,870	781,931	102.2	538,026	306,325	284,251	897,882	892,867	18,655,763	2,474
富山	605,173	406,193	100.5	519,578	290,285	302,318	426,736	417,408	1,699,028	2,029
石川	582,179	403,830	100.2	534,629	336,868	303,340	401,183	397,126	4,439,305	2,071
福井	451,416	296,924	101.3	452,367	259,508	287,253	357,558	350,483	8,018,755	2,230
山梨	492,329	334,750	100.0	469,519	312,082	305,705	333,521	325,983	2,328,656	2,080
長野	1,294,743	826,996	99.2	460,203	308,837	303,027	736,036	729,547	2,386,268	2,066
岐阜	1,132,917	807,957	99.5	553,473	335,783	290,567	575,464	566,740	4,174,966	2,050
静岡	1,944,430	1,350,916	103.2	493,790	319,661	333,482	890,227	876,669	15,809,342	2,430
愛知	3,399,223	2,646,474	102.2	493,941	308,722	354,747	1,559,483	1,541,455	3,704,319	2,109
三重	959,283	619,798	99.2	510,411	311,980	316,389	513,396	506,523	1,690,499	2,063
滋賀	593,474	379,089	101.1	524,963	335,619	333,918	378,135	369,818	2,716,880	2,328
京都	1,030,794	729,643	103.0	446,360	303,646	344,445	591,811	586,107	5,990,788	2,308
大阪	3,047,623	2,212,280	103.4	419,852	296,459	377,764	1,891,854	1,869,173	22,289,497	2,560
兵庫	2,048,738	1,443,799	102.4	454,411	302,132	335,526	1,210,855	1,195,107	11,514,491	2,172
奈良	523,803	361,378	100.2	519,742	310,838	302,434	379,073	372,187	2,325,135	1,762
和歌山	531,487	303,057	101.3	409,654	263,223	319,661	390,319	383,607	1,869,044	1,723
鳥取	312,951	171,313	98.1	525,565	310,854	271,252	295,115	293,058	1,092,690	1,772
島根	382,316	207,579	100.0	527,378	310,936	271,842	407,048	403,068	1,420,765	1,790
岡山	1,009,100	595,683	100.0	554,961	359,157	313,315	575,391	566,567	4,047,222	2,105
広島	1,272,064	809,191	100.0	434,689	286,363	320,324	778,759	771,527	6,259,033	2,211
山口	758,720	461,317	98.4	560,391	324,990	315,494	514,351	510,762	3,048,717	1,906
徳島	432,284	255,027	98.7	465,149	305,601	292,533	389,811	377,913	1,495,478	1,790
香川	518,210	298,856	98.2	473,167	320,635	304,077	354,356	348,773	1,988,881	1,941
愛媛	690,949	395,870	97.0	475,589	302,288	279,886	474,688	454,965	2,655,633	1,737
高松	419,381	227,791	99.8	431,529	288,331	285,362	418,575	412,679	1,422,126	1,697
福岡	2,116,305	1,420,411	101.4	448,579	282,377	335,861	1,076,627	1,065,420	9,952,289	2,100
佐賀	442,089	259,303	99.1	510,558	339,517	264,810	343,574	340,538	1,589,356	1,806
長崎	613,570	343,042	101.1	423,404	291,152	272,083	558,217	552,379	2,645,046	1,662
熊本	882,215	563,283	97.9	405,168	264,184	284,809	627,153	612,758	3,500,679	1,901
大分	582,992	355,517	96.8	515,723	312,593	268,302	441,925	437,878	2,271,841	1,818
宮崎	629,197	362,327	97.6	431,543	269,615	271,786	425,422	421,980	2,022,214	1,721
鹿児島	878,079	517,858	100.0	424,741	269,789	270,912	675,865	671,736	3,010,754	1,657
沖縄	550,509	389,299	99.1	348,411	227,629	286,396	448,106	444,174	1,917,230	1,611
	元. 3. 31		63	年	63	年	昭和 63 年度		61 年度	
	運 輸 省		総務庁統計局		労働省		自 治 省		経済企画庁	

2 福井県の歴代知事

就任年月日	退任年月日		氏 名	就任年月日	退任年月日		氏 名
明治14. 2. 7	明治19. 7. 18	(官選制)	石 黒 務	昭和12. 11. 4	昭和14. 4. 16		中 野 与吉郎
" 19. 7. 19	" 22. 2. 26		石 黒 務	" 14. 4. 17	" 15. 12. 13		木 村 清 司
" 22. 2. 27	" 24. 8. 12		安 立 利 綱	" 15. 12. 14	" 17. 1. 8		久保田 峻
" 24. 8. 13	" 25. 11. 15		牧 野 伸 顕	" 17. 1. 19	" 17. 6. 14		三 好 重 夫
" 25. 11. 16	" 30. 4. 6		荒 川 邦 義	" 17. 6. 15	" 18. 7. 15		永 野 若 松
" 30. 4. 7	" 30. 11. 12		波多野 伝三郎	" 18. 7. 16	" 20. 4. 20		加 藤 初 夫
" 30. 11. 13	" 32. 4. 6		関 新 吾	" 20. 4. 21	" 21. 1. 24		宮 田 笑 内
" 32. 4. 7	" 34. 4. 16		岩 男 三 郎	" 21. 1. 25	" 21. 10. 3		斎 藤 武 雄
" 34. 4. 17	" 35. 11. 7		宗 像 政	" 21. 10. 4	" 22. 3. 13		小 幡 治 和
" 35. 2. 8	" 40. 12. 26		阪 本 鈔之助	" 22. 3. 14	" 22. 3. 19		吉 川 觉
" 40. 12. 27	" 45. 3. 27		中 村 純九郎	" 22. 3. 20	" 22. 4. 15		北 栄造(代理)
" 45. 3. 28	大正2. 5. 31		池 松 時 和	" 22. 4. 16	" 26. 4. 2	(公選制)	小 幡 治 和
大正2. 6. 1	" 3. 6. 8		香 川 輝	" 26. 4. 3	" 26. 5. 2		河野寔敏(代理)
" 3. 6. 9	" 6. 1. 28		佐 藤 孝三郎	" 26. 5. 3	" 30. 2. 4		小 幡 治 和
" 6. 1. 29	" 8. 4. 17		川 島 純 幹	" 30. 2. 5	" 30. 3. 26		羽根盛一(代理)
" 8. 4. 18	" 10. 5. 26		湯 地 幸 平	" 30. 3. 27	" 30. 4. 25		平原浩哉(代理)
" 10. 5. 27	" 13. 6. 3		白男川 謙 介	" 30. 4. 26	" 34. 3. 28		羽 根 盛 一
" 13. 6. 4	" 13. 7. 22		福 永 尊 介	" 34. 3. 29	" 34. 4. 22		高橋朋厚(代理)
" 13. 7. 23	" 15. 8. 4		豊 田 勝 蔵	" 34. 4. 23	" 38. 4. 22		北 栄 造
" 15. 8. 5	昭和3. 5. 24		市 村 慶 三	" 38. 4. 23	" 42. 4. 22		北 栄 造
昭和3. 5. 25	" 5. 8. 25		小 浜 浄 鉱	" 42. 4. 23	" 46. 4. 22		中 川 平太夫
" 5. 8. 26	" 6. 12. 17		斎 藤 直 橘	" 46. 4. 23	" 50. 4. 22		中 川 平太夫
" 6. 12. 18	" 7. 3. 7		小 浜 浄 橘	" 50. 4. 23	" 54. 4. 22		中 川 平太夫
" 7. 3. 8	" 9. 4. 5		大 達 茂 雄	" 54. 4. 23	" 58. 4. 22		中 川 平太夫
" 9. 4. 9	" 11. 3. 12		近 藤 駿 介	" 58. 4. 23	" 62. 4. 22		中 川 平太夫
" 11. 3. 13	" 12. 11. 3		羽 生 雅 則	" 62. 4. 23			栗 田 幸 雄

3 福井県の歴代議長、副議長

議 長		副 議 長		議 長		副 議 長	
就任年月日	氏 名	就任年月日	氏 名	就任年月日	氏 名	就任年月日	氏 名
明治14. 5.26	本 多 鼎 介	明治14. 5.26	杉 田 定 一	昭和13.12. 7	田 保 仁左衛門		
" 15. 8.22	山 田 稷	" 15. 3.28	藤 田 孫 平	" 14.10.16	酒 井 利 雄	昭和14.10.16	若 泉 孝 治
" 17. 6.23	時 岡 又左衛門	" 15. 8.22	藤 田 孫 平	" 17. 7. 8	松 田 輝 治	" 20.12.21	山 川 登
" 18. 3. 2	本 多 鼎 介	" 17. 6.23	永 田 定右衛門	" 22. 5.21	野 村 栄太郎	" 22. 5.21	高 波 武右衛門
" 18.11.21	竹 尾 茂	" 18.11.21	河 端 彦 造	" 23. 4.30	高 波 武右衛門	" 23. 4.30	渡 辺 捨 吉
" 18.12. 3	本 多 鼎 介	" 18.12. 3	竹 尾 茂	" 24. 5.28	勝 見 厚	" 24. 5.28	吉 村 直 之
" 19. 9. 6	永 田 定右衛門	" 25.11.16	竹 尾 茂	" 25. 6.15	野 村 栄太郎	" 24.12.25	谷 口 敬 三
" 20.12.13	永 田 定右衛門	" 26. 8.31	奥 田 與兵衛	" 26. 5.21	杉 山 孝 二	" 25. 6.15	玉 木 一 馬
" 22. 2. 1	杉 田 定 一	" 28. 9.16	佐々木 治太夫	" 27. 5.17	市 橋 勸左衛門	" 26. 5.21	長谷川 清
" 23. 3.21	杉 田 定 一	" 30. 8.30	藤 井 五郎兵衛	" 28.10.27	長谷川 清	" 28.10.27	山 崎 正 一
" 23.10.27	山 田 貞 介	" 30.10.16	伊 崎 源 六	" 30. 5.20	寺 田 常 吉	" 30. 5.20	脇 坂 貞二郎
" 24. 9.15	山 田 貞 介	" 32.10. 7	熊 谷 五右衛門	" 31.12.26	今 沢 東	" 31.12.26	親 崎 繁
" 26. 8.31	山 田 貞 介	" 36.10.22	山 口 一 誘	" 33. 4. 1	山 崎 正 一	" 33. 3.31	西 山 光 治
" 30. 8.31	市 橋 保治郎	" 40.10.21	松 井 文太郎	" 34. 5.13	麻 王 傳兵衛	" 34. 5.13	揚 原 新十郎
" 30.10.16	片 山 政治郎	" 41. 9.14	林 謙治郎	" 35. 6.29	笠 羽 清右衛門	" 35. 6.29	飯 田 彦太郎
" 32.10. 7	鷺 田 土三郎	" 43.11. 7	藤 田 惣左衛門	" 36.12.20	竹 内 武	" 36.12.20	藤 堂 作 衛
" 36.10.22	中 山 義 樹	" 44.10.15	植 村 善四郎	" 37.11.10	山 本 治	" 37.11.10	芝 田 竹次郎
" 37.11.19	義江市郎右衛門	" 48. 6.26	高 波 武右衛門	" 38. 5.13	揚 原 新十郎	" 38. 5.13	田 中 作太夫
" 38.11.10	大 橋 松二郎	" 50. 6.20	池 田 七郎兵衛	" 39. 5.28	山 本 宇 平	" 39. 5.28	高 木 正 二
" 40.10.21	吉 田 圓 助	" 51. 9.24	内 田 忠治郎	" 40. 7.10	吉 村 直 之	" 40. 7.10	笠 原 武
" 41. 9.14	熊 谷 五右衛門	" 52. 6. 2	廣 部 德 寿	" 41. 6.28	山 本 治	" 41. 6.28	高 木 孝 一
" 44.10.15	大 橋 松二郎	" 53. 6.13	井 崎 清 二	" 41.12.17	笠 羽 清右衛門	" 41.12.17	寺 田 儀 一
大正元.12. 5	植 村 善四郎	" 54. 5.10	前 田 三右エ門	" 42. 5.20	吉 村 直 之	" 42. 5.20	大 月 恭 一
" 4.10.13	廣 江 幸 吉	" 55. 6.30	森 川 惣兵衛	" 46. 5.26	高 木 孝 一	" 46. 5.20	山 本 順 一
" 5.11.14	池 田 七郎兵衛	" 56. 7. 9	藤 田 稔	" 47. 5.20	高 木 正 二	" 47. 5.20	田 辺 義 典
" 8.10.18	池 田 七郎兵衛	" 57. 6.14	福 井 甚兵衛	" 48. 6.26	別 田 重 雄	" 48. 6.26	北 川 昭 治
" 9.11.18	藤 田 一	" 58. 5.12	中 尾 鼎 三	" 50. 6.20	桑 森 邦 夫	" 50. 6.20	牧 野 忠兵衛
" 10.11.18	義 江 民 次	" 59. 5.12	松 田 輝 治	" 51. 9.24	北 川 昭 治	" 51. 9.24	関 捨 男
" 11.11.25	義 江 民 次	" 59.12.21	山 田 仙之助	" 52.11. 8	山 本 順 一	" 52.11. 8	柳 原 啓 司
" 12.10.14	窪 田 彦左衛門	" 60. 6.11	山 田 仙之助	" 53. 6.13	東 郷 重 三	" 53. 6.13	田 中 伝
昭和 2.10.14	池 田 七郎兵衛	" 62. 5.18	中 川 清太郎	" 54. 5.10	坪 川 貞 純	" 54. 5.10	武 内 重 正
" 3.12. 1		" 63. 7.14	小 谷 重右衛門	" 55. 6.30	関 捨 男	" 55. 6.30	大 西 信 乃
" 3.12.15		平成元. 6.23		" 56. 7. 9	池 端 昭 夫	" 56. 7. 9	吉 田 慶 三
" 4.12.17				" 57. 6.14	今 村 重 治	" 57. 6.14	関 文 治
" 6.10.15	田 保 仁左衛門			" 58. 5.12	吉 田 慶 三	" 57. 6.14	松 田 幸 彦
" 10.10.21	恩 地 政右エ門			" 59. 5.12	松 田 幸 彦	" 59.12.21	荒 井 公 一
				" 60. 6.11	中 井 石 男	" 60. 6.11	山 崎 正 昭
				" 62. 5.18		" 62. 5.18	宇 野 繁太郎
				" 63. 7.14		" 63. 7.14	岩 崎 邦 夫
						平成元. 6.23	中 島 弥 昌

議決機関

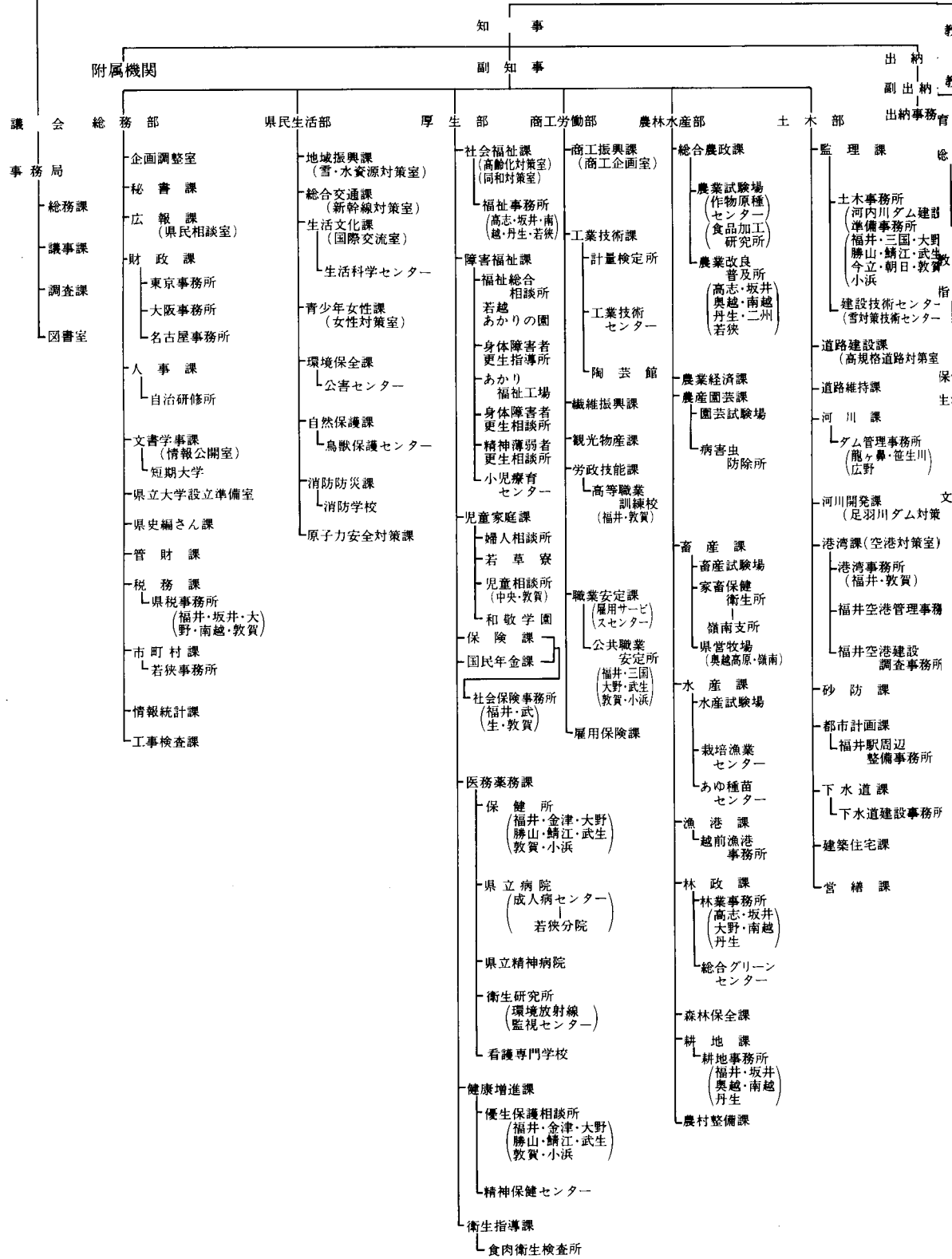

事項索引

い

胃がん検診実施結果 295
 位置 1
 一部事務組合職員数 252
 インブリット・デフレーター 222

え

駅別JR貨客輸送状況(一日平均) 144
 沿革 1

お

温泉 20

か

海上犯罪検挙状況 310
 各種学校・専修学校の
 学校数と課程別生徒数 261
 過去5ヶ年間の火災発生件数等 314
 家事事件 304
 ガスの生産・供給及び施設 122
 -1日平均ガス供給量及び施設 122
 -ガス生産量内訳 122
 -月別生産量供給量 122
 学校教育総括 252
 学校施設 264
 -公立学校施設 264
 -私立学校施設 264
 学校卒業者の状況 262
 -産業別就職者数 263
 -職業別就職者数 263
 -進路別卒業者数 262
 稼働鉱山一覽 115
 規線道路の位置 138
 観測所一覽表 21
 観測所別気象概況 22
 -季節現象 22
 -降水総量 22
 -降水日数 22
 -日照時間 23
 -平均気温 22
 関連指標 226

き

企業倒産件数 165
 基本勘定 224
 規模別漁船隻数 78
 牛乳生産量及び消費量 64
 業種別銀行貸出残高 162
 共同募金 245
 -地域別募金状況 245
 -配分状況 246
 橋梁の現況 143
 漁業協同組合の状況 88
 漁業権免許、漁業許可等件数 88
 -漁業権免許件数 88
 -指定・大臣承認・知事許可件数 88
 漁業種類別、魚種別漁獲数量(属人) 82
 漁業種類別、月別漁獲数量(属地) 80
 銀行預金貸出内訳 163
 金融機関店舗数 161
 金融機関別月末貸出残高 164
 金融機関別月末預金残高 163

く

組替調整した国勢調査人口 25

け

経営体階層別漁業経営体数 78
 経済活動別県内純生産 214
 警察署別職員数 248
 刑事事件 302
 計測検査の平均値と標準偏差 303
 刑法犯の認知件数と検挙人員 305
 県一般会計歳入決算 202
 県一般会計歳入決算 201
 県基金現在高 202
 県職員数 247
 県地方債現在高 201
 県特別会計歳入決算 203
 県特別会計歳入決算 203
 県内航路標識 154
 県民所得(分配) 216
 県民総支出(名目) 218
 県有財産 204
 -山林 206
 -土地及び建物 204
 -不動産 206
 -物産 207
 -無体財産権 207
 -有価証券 207

こ

公営住宅の状況 130
 公害関係苦情受理件数 321
 公共工事着工高 136
 -工事種別総工事費 136
 -工事種別総工事費 136
 -発注者別 136
 鉱工業生産指数 100
 厚生年金保険 244
 -適用状況 244
 -保険料徴収状況 244
 交通事故発生状況 317
 -市町村別人身事故 320
 -時間別 317
 -第一当事者、車種別 318
 -第一当事者の違反種別発生状況 319
 -月別 317
 -年齢別 317
 高等学校通信教育 266
 高等学校の学科数と生徒数 259
 港湾別入港船舶数 152
 -船種別 152
 -トン数階級別 152
 国籍別外航船入港状況(敦賀港) 153
 国税徴収状況 200
 国民金融公庫月末貸出残高 164
 国民健康保険 238
 -事業実施状況 238
 -月別給付状況 238
 国民年金事業状況 242
 -基礎年金 242
 -国民年金給付状況 242
 -福祉年金 243
 米の品種別出回り数量(63年産) 59
 国庫金受払状況 161
 ごみ及びし尿の処理状況 302
 米生産費及び収益 65
 雇用指数 185

さ

産業中分類、経営組織別事業所数及び
 従業者数 40
 産業中分類、従業者規模別事業所数及び
 従業者数(民営) 44

産業中分類別1日当たり水源別用途別
 用水量(淡水)(従業者30人以上の事業所) 108
 産業中分類別、規模別事業所数、
 従業者数及び製造品出荷額等 102
 産業中分類別、事業所数、従業者数、
 製造品出荷額等 102
 -従業者9人以下の事業所 104
 -従業者10~29人の事業所 104
 -従業者30人以上の事業所 106
 -全事業所 102
 産業分類別、商店数、従業者数、
 年間販売額等 89
 産業別月別電力供給量 120
 産業別、適用法規別組合数
 及び組合員数 196
 産業別労働者災害補償保険給付状況 240
 3歳児健康診査状況 296

し

子宮がん検診実施結果 294
 試掘権・採掘権の市郡別鉱区数及び面積 115
 市郡別環境衛生関係施設数 299
 市郡別耕地事業の状況 72
 市郡別総合農業協同組合の状況 68
 市郡別農業機械所有台数 68
 市町村職員数 249
 市町村数 3
 市町村数、人口及び面積 24
 市町村の廃置分合 4
 市町村別
 一般世帯住居の種類、住宅の所有関係別
 住宅の状況 128
 医療施設数、医療関係者数 290
 外国人登録者数 33
 火災発生件数及び損害見積額 312
 家畜、家さん飼養農家数及び頭羽数 62
 学校数、教員数、在学者数 254
 経営組織、従業者規模別事業所数及び
 従業者数 50
 決算 208
 -歳入 208
 -歳出 210
 県外観光客地域別入込状況 289
 耕地面積 56
 公民館状況一覽 269
 産業大分類別、事業所数及び従業者数 48
 産業(大分類)別、男女別15歳以上
 就業者数 186
 事業所数、従業者数、製造品出荷額等、
 現金給与総額、原材料使用額等(全事業所) 110
 社会教育学級講座 268
 車種別自動車台数 150
 出生、死亡、転入、転出者数 32
 商店数、従業者数、年間販売額等 94
 消防現有勢力 315
 人口動態 38
 身体障害者数 233
 森林伐採面積 74
 森林面積 76
 生活保護世帯数、人員等 232
 世帯人口 29
 造林面積 73
 月別観光客入込数及び観光消費額 286
 道路現況 140
 年齢別、男女別人口 30
 農家数、農家人口、農業従事者数、
 農業就業人口 54
 農業粗生産額 66
 農地転用実績 70
 面積 15
 林産物生産量 75

実質県民総支出 220
 児童相談所取扱件数 234
 -施設入所状況 234
 -処理別状況 234
 -通告経路別 234
 -年齢別、相談別 234
 児童福祉施設 229
 児童扶養手当受給者数 229
 事務所別県税歳入決算 199
 社会福祉施設 228
 宗 283
 -キリスト教系 284
 -神道系、諸派 284
 -仏教系 283
 就業状態、従業上の地位、男女別有業者数 188
 産業(大分類別) 188
 職業(大分類別) 188
 住居の状況 126
 -住宅の種類、所有の関係別住宅数、世帯数、世帯人員、1住宅当たり居住室数、1住宅当たり畳数、1住宅当たり延面積、1人当たり畳数及び1室当たり人員 126
 -住宅の種類、所有の関係別住宅数、建物の種類別、世帯の種類別世帯数及び世帯人員 126
 従前の住所地別転入者数及び転出先別転出者数 35
 住民基本台帳人口月別、男女別転出入者数 34
 主要河川 18
 主要観光地別観光客入込状況 285
 主要魚種別内水面漁業漁獲数量 79
 主要山岳 19
 主要池沼湖 18
 主要島しょ 19
 主要品目の小売価格表(福井市) 172
 奨学生採用状況 265
 上水道の現況 123
 小・中学校の市町村別学年別、児童、生徒数 256
 小・中学校の編成方式別学級及び児童・生徒数 258
 児童・生徒数 303
 少年犯罪種別検挙(補導)状況 306
 職名別教員数 258
 新聞配布部数 272
 信用保証協会業務状況 165

す

水産加工生産量 86
 水稲の早・中・晩、うるち・もち別年産別作付面積及び比率 60
 水道普及状況 124

せ

生活保護費月別支給状況 230
 生活保護法による月別、扶助別被保護人員 230
 精神障害者在院状況 297
 政府管掌健康保険 235
 -適用状況 235
 -保険給付決定状況 235
 -保険料徴収状況 235
 生命保険事業状況 167
 税目別県税歳入決算 198
 税務署別、酒類販売数量 182
 世帯更生資金申込及び貸付決定状況 246
 世帯数の推移 34
 船員保険 237
 -適用状況 237
 -保険給付決定状況 237
 -保険料徴収状況 237
 選挙人名簿登録者数一覧 251
 全国物価指数 169

た

大学・短期大学・高等専門学校生徒数 260
 台風・大雨等の被害 316
 たばこ売上実績 182

ち

地勢 2
 地方教育費 266
 -市町村別の地方教育費 267
 -総括 266
 地方譲与税歳入決算 200
 地目別土地面積 16
 -総面積 16
 -民有地面積 17
 着工住宅及び利用別、種類別資金別新設住宅の状況 136
 茶栽培面積、製茶工場、生葉及び荒茶生産量 59
 中学校、高等学校卒業者の進学率、就職率 262
 町・丁・大字一覽表(五十音順) 7
 貸金不払状況 185

つ

月別
 火災発生件数等 311
 建築主別着工建築物 132
 公共職業安定所別職業紹介状況 190
 -一般職業紹介状況 190
 -日雇職業紹介状況 190
 構造別着工建築物 132
 雇用保険受給状況 241
 主要織物生産量 112
 使用電灯電力量 120
 人口動態 37
 地方鉄道輸送状況 146
 発電量及び供給電力量 118
 平均現金給与 183
 平均労働時間 184
 郵便貯金 168
 用途別着工建築物 134
 労働争議件数及び参加人員 194

て

手形交換状況 166
 テレビ普及状況 271
 伝染病、食中毒の患者数とり患率 294
 電話施設数 160

と

登記事件表 302
 道路の延長及び歩道 139
 -延長別 139
 -実延長に対する改良率、舗装率 139
 -歩道種別延長(横断歩道) 139
 特定死因別死亡者数 292
 特別法令違反検挙状況 308
 図書館の利用状況 270

に

日本銀行券の県内受払状況 162

ね

年次別人口動態 36
 年次別、目的別、旅券発行件数 34
 年度別自動車輸送状況 148
 年度別車種別自動車台数 148
 年度別引受郵便物数 158
 年度別福井県内総生産 212
 燃料油販売量 122
 年齢階級、簡単分類別死亡者数 293

年齢階級別死亡者数 36
 年齢(5歳階級)別人口 24
 年齢別常用職業紹介状況 192

の

農家経済(一戸当たり平均) 65
 農業生産物 57
 -水稲 58
 -総括 57

は

発電所 116
 藩県の廃置分合 2

ひ

被保護世帯の月別・労働類型別被保護世帯数 231
 日雇労働者健康保険 236
 -適用状況 236
 -保険給付決定状況 236
 -保険料徴収状況 236
 品目別国別(上位5ヵ国)輸出高 98
 品目別輸移出入貨物表(敦賀港) 153
 品目別輸出実績 96

ふ

フェリー一旅客車両利用状況 147
 福井県(5市)平均消費者物価指数 170
 福井市(勤労者世帯)1世帯当たり1ヵ月間の収入と支出 176
 福井市(全世帯)1世帯当たり1ヵ月間の消費支出 174
 不就学学齢児童・生徒数 260
 不良行為少年補導状況 307
 文化財 273
 -国指定 273
 -県指定 278

ほ

法人企業 52
 -設備投資 52
 -損益計算 52
 -負債及び資本 52
 -法人数及び資産 52
 北陸自動車道利用状況 141
 母子衛生保健指導状況 296

み

民事、行政事件 302

も

盲・ろう・養護学校の生徒数 259

ゆ

郵便為替 166
 郵便施設数 158
 有料道路利用状況 142

よ

養蚕の状況 64
 用途別電灯、電力需要及び使用量 119
 -電灯 119
 -電力 119

れ

暦年別観光客入込状況 288

ろ

老人医療給付状況 298
 労働協約締結状況 194
 労働者死傷災害発生状況 193
 路線別地方鉄道輸送状況 146

昭和63年(第36回)
福井県統計年鑑

平成2年3月31日印刷

平成2年3月31日発行

編集
発行 福井県総務部情報統計課

〒910 福井市大手3丁目17番1号
福井県庁舎内

印刷 出口印刷株式会社

本社 〒913 福井県坂井郡三国町三国東6丁目5-5

電話 (0776) 82-6666(代)

