

# 付 録

## 1 都道府県主要統計

	面積 km <sup>2</sup>	世帯数	人 口			人口密度 人/km <sup>2</sup>	事 業 所		農 業		
			総 数	男	女		事業所数	従業者数	農家数	うち専業	
全 国	377,835.24	40,025,087	122,263,735	60,091,134	62,172,601	323.6	6,708,759	54,370,454	4,284,370	631,200	
北 海 道	83,519.69	2,039,003	5,670,566	2,751,715	2,918,851	67.9	290,381	2,391,967	105,970	48,540	
青 森 県	9,247.04	470,513	1,515,689	724,809	790,880	163.9	79,676	562,461	95,200	13,410	
岩 手 県	15,277.35	421,537	1,426,225	686,280	739,945	93.4	74,657	565,169	112,540	12,120	
宮 城 県	7,291.69	662,326	2,206,257	1,086,006	1,120,251	302.6	115,331	938,989	107,250	8,770	
秋 田 県	11,434.81	361,019	1,244,507	593,640	650,867	108.8	70,663	508,792	102,150	6,350	
山 形 県	9,326.63	338,149	1,262,018	608,926	653,092	135.3	73,713	537,981	90,620	7,140	
福 島 県	13,783.79	593,962	2,090,574	1,017,141	1,073,433	151.7	112,256	885,347	135,300	12,930	
茨 城 県	6,094.43	799,888	4,746,659	2,768,659	1,388,405	1,388,254	454.3	133,811	1,092,541	161,330	22,010
栃 木 県	6,413.79	548,026	1,892,351	938,012	954,339	295.0	107,716	833,175	96,400	10,850	
群 馬 県	6,355.61	573,995	1,938,991	956,448	982,543	305.1	114,104	870,948	91,600	14,750	
埼 玉 県	3,799.32	1,894,358	6,062,672	3,065,057	2,997,615	1,595.7	255,841	2,055,226	112,580	8,980	
千 葉 県	5,150.60	1,704,667	5,299,220	2,666,708	2,632,512	1,028.9	201,368	1,674,299	125,340	19,940	
東 京 都	2,166.26	4,746,050	11,897,977	5,998,282	5,899,695	5,492.4	797,483	7,956,726	25,910	2,120	
神 奈 川 県	2,402.90	2,700,482	7,661,189	3,928,800	3,732,389	3,188.3	307,306	2,957,471	45,240	3,650	
新 潟 県	12,111.63	686,713	2,479,148	1,204,382	1,274,766	204.7	152,225	1,121,535	150,800	11,430	
富 山 県	4,252.35	308,429	1,120,855	539,645	581,210	263.6	70,266	542,784	64,130	2,430	
石 川 県	4,197.65	342,861	1,156,828	559,445	597,383	275.6	81,479	560,927	55,230	3,740	
福 井 県	4,191.60	225,066	821,785	399,354	422,431	196.1	57,991	405,312	50,250	2,290	
山 梨 県	4,254.01	254,288	841,695	412,410	429,285	197.9	56,817	362,418	60,720	10,440	
長 野 県	13,133.20	636,213	2,149,373	1,044,637	1,104,736	163.7	128,707	971,578	183,100	24,960	
岐 阜 県	10,595.75	575,530	2,044,621	994,360	1,050,261	193.0	128,149	876,381	110,890	6,730	
静 岡 県	7,324.84	1,081,864	3,617,144	1,781,058	1,836,086	493.8	214,055	1,725,172	121,900	12,460	
愛 知 県	5,138.69	2,054,005	6,555,364	3,282,327	3,273,037	1,275.7	372,293	3,262,943	138,910	13,570	
三 重 県	5,777.69	536,406	1,766,079	856,562	909,517	305.7	97,055	757,416	94,190	7,720	
滋 賀 県	4,016.00	332,871	1,179,149	580,454	598,695	293.6	60,066	493,026	69,810	2,830	
京 都 府	4,612.94	884,265	2,601,986	1,271,293	1,330,693	564.1	166,592	1,169,203	57,890	5,610	
大 阪 府	1,869.40	3,026,151	8,738,750	4,322,490	4,416,260	4,674.6	538,158	4,605,832	48,200	5,260	
兵 庫 県	8,380.89	1,756,505	5,323,179	2,587,370	2,735,809	635.2	276,027	2,172,383	154,220	15,520	
奈 良 県	3,692.15	405,211	1,336,021	647,551	688,470	361.9	53,722	382,093	46,390	4,860	
和 歌 山 県	4,724.70	346,918	1,082,462	516,681	565,781	229.1	67,152	415,085	54,100	14,320	
鳥 取 県	3,494.10	183,920	617,192	296,127	321,065	176.6	35,030	262,740	48,060	7,100	
島 根 県	6,628.52	239,604	793,327	381,748	411,579	119.7	49,202	339,939	66,960	6,920	
岡 山 県	7,091.54	613,673	1,927,463	930,726	996,737	130.8	102,730	835,407	125,620	15,240	
広 島 県	8,466.87	973,737	2,839,014	1,382,492	1,456,522	335.3	153,936	1,267,948	121,200	21,960	
山 口 県	6,106.79	540,264	1,595,610	758,771	836,839	261.3	86,338	671,260	81,170	15,590	
徳 島 県	4,145.66	262,410	835,815	399,559	436,256	201.6	50,299	331,917	56,780	10,800	
香 川 県	1,882.60	325,543	1,025,985	494,130	531,855	545.0	61,309	454,192	65,980	7,980	
愛 媛 県	5,672.29	517,933	1,528,036	726,429	801,607	269.4	85,876	614,051	88,400	20,770	
高 知 県	7,107.17	302,072	837,153	396,116	441,037	117.8	52,446	325,779	48,750	14,880	
福 岡 県	4,962.61	1,591,496	4,754,566	2,281,758	2,472,808	958.1	252,213	2,001,716	117,420	18,120	
佐 賀 県	2,440.04	251,009	880,710	417,135	463,575	360.9	45,820	341,738	56,260	7,390	
長 崎 県	4,112.57	513,201	1,587,307	752,904	834,403	386.0	82,516	588,206	67,870	13,330	
熊 本 県	7,215.55	578,485	1,845,869	875,155	970,714	255.8	92,751	678,057	111,560	29,570	
大 宮 市	6,338.02	402,963	1,248,043	590,426	657,617	196.9	67,865	486,242	85,320	18,310	
宮 崎 県	7,198.05	393,982	1,176,025	557,264	618,761	163.4	64,619	441,867	75,660	22,130	
鹿 児 島 県	9,166.58	663,730	1,818,203	855,208	962,995	198.4	101,061	657,957	155,440	53,180	
沖 縄 県	2,254.97	364,794	1,202,083	592,938	609,145	533.1	69,688	416,258	43,770	12,220	
	62. 10. 1	63. 3. 31	62. 10. 1 (推計人口)				61. 7. 1		62. 1. 1		
	建設省 国土地理院	自治省 行政局	総務庁統計局				総務庁統計局		農林水産省		

(注) 全国の面積には、境界未定のため県計に含まれない面積(3,013.91km<sup>2</sup>)を含む。

	農 業					森林面積 ha	漁 業		
	農家人口 人	耕地面積 ha	水 稻		農業粗生産額 百万円		経営体数	漁獲量 (海面漁業) t	生産額 (海面漁業) 百万円
			作付面積 ha	収穫量 t					
全 国	19,480,580	5,340,000	2,280,000	11,592,000	11,310,066	24,717,566	199,192	11,340,726	2,543,734
北 海	454,790	1,198,000	158,300	832,100	1,109,376	5,375,631	24,656	1,874,947	381,237
道 森	460,880	167,800	74,400	427,800	311,468	635,480	7,469	585,615	90,607
青 手	536,360	174,200	81,500	438,500	345,691	1,158,333	7,884	302,084	69,563
岩 宮	546,310	151,900	107,500	533,200	325,312	418,145	6,687	684,291	167,305
宮 秋	482,850	161,300	114,300	693,800	310,760	821,047	1,401	13,971	7,130
山 形	456,160	140,700	91,200	550,800	316,302	643,608	677	9,180	5,321
福 島	674,610	190,100	97,300	516,700	382,638	949,505	1,434	546,275	44,892
茨 城	772,770	202,900	95,300	429,800	500,173	204,068	791	1,119,426	30,538
栃 木	479,260	143,500	86,100	390,000	328,548	355,483	—	—	—
群 馬	426,280	97,300	26,700	121,800	290,879	411,619	—	—	—
埼 玉	564,440	102,700	48,400	210,100	264,393	126,300	—	—	—
千 葉	617,070	150,100	74,500	377,000	465,600	172,649	5,961	456,628	58,600
東 京	117,360	12,000	571	2,020	38,817	80,900	1,318	844,490	127,120
神 奈 川	230,620	27,900	5,070	21,000	101,023	97,399	1,866	92,936	41,109
新 潟	729,950	200,500	150,300	822,100	411,610	785,407	3,403	158,268	23,294
富 山	311,520	69,400	54,900	288,200	131,104	241,280	914	34,878	21,893
石 川	252,920	53,300	37,100	188,800	109,684	279,093	3,432	150,219	32,583
福 井	238,610	47,600	36,800	187,300	84,967	314,012	2,131	29,878	13,219
山 梨	263,070	34,600	7,870	37,800	108,316	350,207	—	—	—
長 野	787,100	141,800	52,300	302,800	328,918	1,021,537	—	—	—
岐 阜	529,710	70,200	40,300	174,900	170,359	853,712	—	—	—
静 岡	605,660	93,800	25,200	115,900	331,217	489,837	4,218	362,578	83,750
愛 知	696,380	93,500	45,600	211,100	349,694	225,739	4,250	94,853	33,629
三 重	432,510	75,400	46,900	212,900	164,225	380,307	9,805	240,254	107,263
滋 賀	338,130	61,600	46,000	229,500	107,463	205,001	—	—	—
京 都	255,490	37,200	23,500	112,600	84,470	346,047	1,390	87,828	7,091
大 阪	228,740	19,400	10,100	42,800	60,062	59,261	783	73,747	7,294
兵 庫	703,740	92,100	59,200	274,700	238,625	572,998	5,447	101,642	58,758
奈 良	217,410	28,500	15,100	67,500	64,137	286,562	—	—	—
和 歌 山	228,950	42,700	11,700	52,200	119,084	362,739	4,494	80,455	51,616
鳥 取	214,490	42,800	20,100	105,900	109,830	257,988	1,406	428,080	21,067
島 根	294,780	50,300	32,000	155,800	97,145	528,751	4,223	519,391	42,487
岡 山	532,810	87,800	50,200	245,500	200,242	488,557	2,262	10,738	14,764
広 島	473,390	77,200	41,400	204,900	157,783	620,972	5,395	31,259	33,119
山 口	308,060	64,400	38,600	188,400	121,836	433,906	8,581	218,508	72,056
徳 島	243,010	39,400	17,700	79,300	147,009	312,634	3,098	50,098	24,366
香 川	295,080	41,900	22,700	110,300	124,210	89,678	3,385	58,951	36,236
愛 媛	352,030	77,100	23,900	112,800	187,617	403,417	9,461	164,098	126,345
高 知	182,660	38,400	19,900	80,800	132,836	592,917	5,023	145,304	85,550
福 岡	533,270	109,500	60,900	314,200	289,734	226,364	5,634	288,717	91,071
佐 賀	275,710	71,700	39,400	212,800	177,281	106,567	4,303	41,353	34,114
長 崎	308,670	67,000	22,400	104,800	165,091	238,644	17,092	843,752	200,426
熊 本	502,980	145,300	60,200	313,000	388,601	464,192	9,563	85,880	64,597
大 分	343,220	75,600	37,000	178,300	176,907	448,563	5,320	131,311	73,955
宮 崎	298,190	79,600	30,700	144,000	336,623	588,328	2,242	174,030	42,908
鹿 兒 島	494,930	143,500	37,800	173,100	430,669	584,735	7,132	161,143	96,689
沖 縄	187,660	46,800	749	2,410	111,737	107,477	4,661	43,670	20,172
	62. 1. 1	62. 8. 1	61 年 産		61 年	60. 1. 1	62. 1. 1	61 年	
農 林 水 産 省									

	商 業			鉱 工 業				公共下水道 普 及 率	道路実延長 km
	商店数	従業者数	年間販売額 百万円	鉱工業生産指数 (S60=100)	工業 (従業者4人以上)				
					事業所数	従業者数 人	製造品出荷額等 百万円		
全 国	2,041,622	10,325,682	528,221,551	103.2	420,683	10,734,451	253,401,141	39	1,051,028.8
北 海 道	78,860	466,405	19,624,454	104.2	9,698	220,511	4,945,461	54	76,548.8
青 森 県	27,022	124,126	3,331,373	102.8	2,479	71,817	1,000,289	18	17,487.6
岩 手 県	25,262	109,166	3,223,634	107.8	3,436	109,173	1,543,404	14	30,873.5
宮 城 県	37,611	194,899	10,328,712	115.2	5,211	159,259	3,003,100	34	21,873.5
秋 田 県	23,886	100,090	2,892,466	111.5	3,460	103,348	1,176,340	11	20,833.7
山 形 県	23,649	100,103	2,910,421	106.4	4,896	144,707	1,891,211	17	13,896.1
福 島 県	36,174	154,046	4,417,864	107.1	7,491	228,535	3,634,268	13	36,150.6
茨 城 県	42,166	183,342	5,419,946	106.2	9,175	300,967	8,088,849	18	53,522.9
栃 木 県	32,473	139,721	4,403,179	106.5	8,497	243,890	6,336,092	20	21,408.8
群 馬 県	32,336	144,405	5,149,924	99.5	9,466	253,536	6,259,524	26	33,213.7
埼 玉 県	71,908	338,051	10,433,352	108.3	22,934	565,109	13,120,900	38	44,936.1
千 葉 県	62,119	308,480	8,797,317	101.9	9,695	299,791	9,493,340	32	36,584.2
東 京 都	218,973	1,520,749	170,164,911	102.4	43,265	802,719	18,457,182	82	22,502.3
神 奈 川 県	86,183	450,085	15,233,743	103.0	16,818	693,791	22,565,575	57	13,811.0
新 潟 県	46,065	210,481	6,906,348	97.4	10,752	259,154	3,746,382	14	33,900.7
富 山 県	22,979	99,457	3,644,282	104.1	4,924	147,098	2,974,469	22	11,350.1
石 川 県	22,477	105,608	4,114,049	106.7	6,486	115,737	1,771,719	25	11,597.7
福 山 県	16,564	72,118	2,292,700	105.0	4,730	97,532	1,582,101	30	9,036.7
山 梨 県	15,405	61,055	1,561,180	109.2	3,698	86,551	1,799,804	16	10,069.4
山 崎 野 郎	35,643	163,648	6,222,597	103.5	10,166	275,500	4,987,128	21	44,241.6
岐 阜 県	36,704	163,401	4,743,191	98.0	13,424	249,879	4,291,903	25	27,686.5
静 岡 県	63,955	292,541	11,059,754	103.7	18,434	499,413	12,864,065	21	36,136.3
愛 知 県	110,685	624,809	43,875,669	100.9	33,913	910,220	27,472,659	40	39,263.2
三 重 県	29,950	128,795	3,433,451	101.5	7,205	214,814	5,596,749	9	22,043.6
滋 賀 県	18,059	78,250	1,903,515	106.5	4,330	151,595	4,384,481	17	9,989.1
京 都 府	47,764	239,886	7,590,612	99.0	10,546	215,508	5,159,306	55	10,864.2
大 阪 府	163,524	994,687	75,195,989	98.5	42,847	863,002	20,335,133	63	12,798.8
兵 庫 県	86,541	400,809	13,200,702	105.0	18,148	487,451	12,077,329	55	26,255.8
奈 良 県	17,754	70,367	1,467,090	107.6	4,532	83,290	1,850,563	25	11,763.0
和 歌 山 県	22,733	85,683	1,935,758	92.1	4,040	75,475	2,012,543	2	12,216.8
鳥 取 県	10,891	49,858	1,363,233	108.8	1,854	54,549	794,328	16	7,461.0
島 根 県	15,752	64,205	1,624,064	105.4	2,554	64,693	771,207	5	16,644.0
岡 山 県	32,438	151,731	4,986,143	106.2	7,098	201,254	5,797,676	19	29,207.5
広 島 県	50,243	252,332	11,438,956	96.2	9,090	264,777	6,785,390	29	21,888.1
山 口 県	30,142	134,655	3,993,761	99.1	3,390	124,853	3,921,535	28	14,524.0
徳 島 県	16,881	64,435	1,452,088	103.2	3,050	69,955	1,162,305	9	13,344.2
香 川 県	20,014	91,419	3,975,251	101.0	4,183	93,069	1,886,216	18	8,579.3
愛 媛 県	28,431	119,276	3,347,237	93.9	4,797	118,076	2,672,958	20	16,108.0
高 知 県	17,699	69,988	1,484,475	97.2	2,030	37,676	458,271	9	12,229.1
福 岡 県	82,838	448,748	20,353,453	99.5	9,503	277,070	5,993,582	46	26,148.8
佐 賀 県	16,046	68,732	1,731,237	112.0	2,293	66,151	1,105,409	7	9,071.1
長 崎 県	29,152	123,419	2,926,848	109.7	2,986	71,917	1,070,822	24	16,513.9
熊 本 県	31,439	140,988	3,856,407	102.4	3,535	108,747	1,775,223	24	22,804.9
大 分 県	23,190	102,051	2,448,899	101.2	2,470	70,505	1,876,849	17	15,488.1
宮 崎 県	21,773	93,089	2,244,337	108.4	2,338	69,471	1,051,134	13	17,583.1
鹿 児 島 県	34,261	136,358	3,631,295	103.5	3,458	88,428	1,386,894	22	24,149.6
沖 縄 県	25,008	89,135	1,875,682	96.4	1,358	23,885	469,477	40	6,427.9
	60. 5. 1			62年平均	62. 12. 31 (速報)			63. 3. 31	62. 4. 1
	通 商 産 業 省				建 設 省				

	教						育			
	小 学 校		中 学 校		高 等 学 校		大学(短大・高専を含む)		進 学 率	
	学校数	児童数	学校数	生徒数	学校数	生徒数	学校数	学生数	中学校卒後	高等学校卒後
校	人	校	人	校	人	校	人	%	%	
全 国	24,933	10,226,323	11,230	6,081,330	5,508	5,375,107	1,097	2,422,202	94.3	31.0
北 海 道	1,725	481,340	804	276,229	340	242,460	57	82,301	95.3	25.2
青 森 県	513	134,297	210	76,134	91	69,507	14	14,906	94.3	20.5
岩 手 県	540	123,552	231	68,249	99	60,028	9	11,522	94.6	19.4
宮 城 県	472	194,230	225	104,002	111	88,392	19	47,093	94.3	23.3
秋 田 県	347	102,193	149	54,116	69	48,449	7	8,754	94.2	20.9
山 形 県	413	103,863	147	54,944	77	49,584	6	10,098	96.9	21.0
福 島 県	632	185,644	249	99,603	113	85,341	11	15,872	92.8	23.8
茨 城 県	591	251,601	235	146,978	130	127,270	15	28,288	94.0	23.6
栃 木 県	452	170,694	176	97,939	84	89,737	12	13,461	93.5	27.7
群 馬 県	369	168,304	193	99,734	87	84,843	16	17,567	94.6	24.3
埼 玉 県	821	543,772	416	338,892	210	261,602	29	80,961	92.3	23.8
千 葉 県	836	472,260	378	286,652	206	237,825	26	73,384	93.7	26.5
東 京 都	1,480	793,478	857	517,592	466	533,676	190	661,060	94.2	33.5
奈 良 県	868	621,173	467	380,561	259	330,679	45	159,422	94.4	28.8
新 潟 県	741	211,592	285	116,566	132	103,617	15	19,292	95.8	18.9
富 山 県	267	92,445	86	56,531	60	51,122	9	10,858	98.3	35.5
石 川 県	310	100,561	113	60,458	66	51,695	15	24,969	95.5	34.2
福 山 県	250	69,476	83	39,960	39	34,058	7	9,239	95.1	35.4
山 梨 県	226	69,206	102	39,654	49	40,102	10	11,788	96.2	31.1
長 野 県	424	180,345	195	103,173	109	92,619	14	16,660	96.6	25.3
岐 阜 県	430	177,531	206	107,443	96	96,357	19	25,402	94.4	34.1
静 岡 県	553	314,250	293	184,901	148	160,358	16	25,112	94.1	31.9
愛 知 県	974	557,973	423	343,953	235	296,722	70	154,763	90.1	38.8
三 重 県	463	147,208	191	88,575	81	75,037	12	14,932	92.6	31.7
滋 賀 県	240	109,026	99	61,712	57	49,667	7	6,387	95.2	36.4
京 都 府	498	209,218	204	127,444	105	116,091	47	134,659	95.2	35.1
大 阪 府	1,058	699,835	519	449,903	286	416,618	78	216,191	94.0	33.9
兵 庫 県	851	447,776	394	271,615	225	233,839	57	105,830	94.1	40.3
奈 良 県	278	115,316	119	70,256	64	56,882	15	20,534	95.6	41.6
和 歌 山 県	372	87,055	156	53,493	52	47,648	7	6,206	94.0	31.2
鳥 取 県	193	52,359	60	28,558	34	26,042	4	6,429	96.3	33.7
島 根 県	310	65,500	120	36,997	53	31,289	5	5,923	95.0	30.5
岡 山 県	484	160,385	190	96,699	107	89,455	21	32,811	95.7	38.4
広 島 県	689	241,475	271	145,362	143	126,536	28	49,654	96.6	41.0
山 口 県	391	131,114	204	78,818	93	69,652	20	22,191	96.4	35.5
徳 島 県	300	67,560	100	38,329	53	33,966	10	13,012	95.6	35.2
香 川 県	222	86,084	90	50,278	44	43,113	11	12,344	95.9	40.2
愛 媛 県	402	129,298	167	75,723	74	66,667	10	18,180	96.0	39.1
高 知 県	343	66,482	151	39,015	52	32,717	7	7,578	92.6	31.0
福 岡 県	797	410,009	359	229,846	185	198,570	51	115,817	95.3	33.7
佐 賀 県	202	78,689	99	42,796	44	37,169	6	8,249	95.2	27.3
長 崎 県	452	143,040	220	81,000	90	72,365	15	16,970	94.8	31.7
熊 本 県	567	156,040	218	84,861	86	73,332	15	26,657	95.6	26.6
大 宮 市	416	108,054	168	60,384	76	55,392	10	11,840	95.8	32.7
崎 玉 県	296	109,286	149	59,645	60	50,846	9	8,059	95.1	30.1
鹿 児 島 県	609	157,681	296	85,540	105	76,696	12	23,174	95.9	31.8
沖 縄 県	266	128,053	163	70,217	63	59,475	9	15,803	90.7	19.9
62. 5. 1										
文			部			省				

	文 化		医 療			交 通 事 故			犯 罪	
	新聞発 行部数	テレビ 契約数	施 設 数		医師数	発生件数	死者数	負傷者数	刑法犯 認知件数	刑法犯 検挙件数
			病院数	一般診療所数						
全 国	千部 49,832	件 32,396,565	9,841	79,134	191,346	590,723	9,347	722,179	1,577,954	1,012,076
北 海 道	2,254	1,525,053	642	3,037	8,241	21,141	471	27,540	84,383	61,270
青 森	515	409,767	121	878	2,000	7,250	128	8,952	14,425	11,806
岩 手	466	381,990	118	837	2,061	4,138	129	5,140	11,181	8,124
宮 城	757	562,398	166	1,242	3,450	7,333	126	8,303	21,451	18,600
秋 田	420	334,274	91	707	1,661	3,789	85	4,625	11,408	9,417
山 形	461	317,019	68	754	1,712	4,629	89	5,423	10,564	9,614
福 島	745	531,029	168	1,194	2,852	9,741	198	12,070	21,530	16,714
茨 城	1,092	680,424	243	1,170	2,967	12,727	351	16,227	30,223	17,564
栃 木	813	502,196	136	990	2,696	10,737	249	13,445	17,825	12,393
群 馬	788	521,033	139	1,196	2,821	13,511	187	16,094	18,638	11,858
埼 玉	2,294	1,482,293	380	2,643	5,747	28,038	369	34,756	64,138	33,327
千 葉	2,116	1,328,439	305	2,551	5,424	20,843	452	26,542	89,462	56,683
東 京	6,626	3,243,563	752	10,836	25,720	41,010	433	47,249	208,285	116,781
神 奈 川	3,255	2,019,587	365	4,328	10,352	33,112	454	37,919	96,655	55,271
新 潟	835	664,581	136	1,543	3,361	11,311	229	13,424	23,382	14,239
富 山	405	295,321	149	707	1,829	5,320	82	6,327	9,751	7,015
石 川	422	312,492	137	702	2,480	5,465	106	6,592	10,292	6,430
福 井	329	208,556	99	473	1,183	4,285	104	5,684	7,758	4,911
山 梨	322	227,756	64	507	1,162	4,970	106	6,565	6,151	4,143
長 野	801	594,775	155	1,269	2,921	10,155	190	12,938	23,519	16,623
岐 阜	666	533,386	149	1,144	2,488	8,648	198	11,436	15,532	10,317
静 岡	1,333	973,291	164	2,109	4,611	26,379	341	31,545	27,934	17,535
愛 知	2,823	1,738,322	476	3,562	9,227	31,831	456	38,359	91,397	57,362
三 重	643	470,536	138	1,122	2,462	8,233	199	10,774	13,044	8,573
滋 賀	420	292,601	60	656	1,688	5,522	137	7,334	17,033	11,289
京 都	1,086	689,752	225	2,206	5,475	17,514	250	22,277	36,830	24,678
大 阪	4,229	2,231,219	610	6,630	15,885	50,123	434	61,620	161,668	98,509
兵 庫	2,205	1,342,933	346	3,821	8,489	29,800	418	37,386	66,034	41,983
奈 良	584	324,109	69	749	1,781	5,887	117	7,351	17,814	14,640
和 歌 山	431	306,836	96	875	1,841	6,575	106	8,140	17,469	12,785
鳥 取	250	171,544	40	469	1,279	2,843	53	3,351	7,031	5,390
島 根	286	225,588	63	672	1,375	2,742	77	3,267	7,423	5,831
岡 山	775	531,614	201	1,380	3,701	8,056	167	9,626	23,503	15,859
広 島	1,113	846,709	291	2,235	4,794	17,528	233	22,369	48,598	33,674
山 口	657	482,307	160	1,229	2,681	7,334	164	8,395	15,272	10,519
徳 島	292	213,619	134	694	1,787	5,063	72	5,978	8,973	7,140
香 川	427	274,512	131	651	1,779	5,682	132	6,338	11,371	8,351
愛 媛	553	418,217	172	1,030	2,523	9,768	132	11,805	22,540	16,630
高 知	279	221,243	157	529	1,626	4,956	89	5,764	12,472	8,813
福 岡	1,832	1,307,559	481	3,514	9,491	32,391	329	39,311	77,053	42,418
佐 賀	296	224,760	116	601	1,488	5,437	90	6,476	7,947	4,455
長 崎	487	444,497	181	1,238	3,043	5,696	92	6,972	12,295	9,100
熊 本	572	499,945	240	1,291	3,316	10,217	136	12,634	18,619	12,645
大 宮	431	350,334	150	874	2,013	6,393	95	8,195	10,080	6,121
分 崎	371	329,432	185	666	2,653	5,092	85	6,144	11,340	8,892
鹿 児 島	573	557,915	294	1,139	2,830	8,982	129	10,677	20,245	13,080
沖 縄	450	251,239	78	484	1,381	2,521	78	2,840	17,416	12,704
	62.10.10	62.12.31	62.10.31	61.12.31		62		年		
	日本新聞協会	日本放送協会	厚 生 省			警 察 庁				

	自動車保有台数		消費者物 価地域差 指数 (総合) <small>全国平均=100</small>	家計(勤労者世帯)		労 働	都道府県財政(普通会計決算)		県 民 所 得		
	総 数	登録車両		1か月間 の平均 実 収 入	1か月間 の平均 消 費 支 出	1人平均 月額現金 給 与 額	歳 入	歳 出	分配所得	1人当 たり県 民所得	
				円	円	円					百万円
全 国	52,645,676	37,448,599	100.0	460,613	295,915	335,944	35,161,570	34,782,620	263,312,861	2,175	
北 海 道	2,531,101	2,151,778	104.3	423,199	300,912	321,092	2,059,095,325	2,049,968,944	11,296,919	1,989	
青 森 県	632,638	446,361	100.0	435,594	272,998	253,275	554,146,187	550,914,994	2,402,382	1,576	
岩 手 県	621,343	425,121	98.9	421,894	283,861	264,198	544,075,716	540,902,422	2,347,914	1,638	
宮 城 県	984,129	700,797	102.4	437,378	281,030	308,914	593,847,948	590,261,989	4,201,274	1,930	
秋 田 県	564,476	370,260	99.0	439,439	281,905	251,742	511,734,530	510,260,506	2,095,587	1,671	
山 形 県	628,043	412,861	101.1	496,226	309,914	246,418	482,981,409	481,417,832	2,187,896	1,734	
福 島 県	994,651	689,916	98.2	438,463	294,144	259,076	690,680,653	686,304,304	3,767,350	1,811	
茨 城 県	1,432,345	1,066,456	100.4	485,092	323,456	313,471	687,179,574	682,458,714	5,731,068	2,103	
栃 木 県	1,020,597	748,190	99.0	508,870	328,443	308,452	510,668,595	504,164,906	3,915,851	2,098	
群 馬 県	1,147,029	785,581	98.4	426,789	289,767	290,196	520,099,639	516,427,378	3,910,251	2,035	
埼 玉 県	2,322,819	1,811,863	103.3	509,205	321,696	321,436	1,042,108,347	1,029,677,907	12,564,637	2,143	
千 葉 県	2,030,410	1,570,821	101.1	446,059	315,753	331,209	1,026,715,905	1,012,197,000	10,990,829	2,135	
東 京 都	4,058,313	3,240,937	110.3	519,863	341,438	414,570	5,266,578,828	5,191,852,096	38,018,879	3,214	
神 奈 川 県	2,704,213	2,183,977	107.5	536,731	333,718	365,178	1,256,040,789	1,241,766,439	17,999,067	2,422	
新 潟 県	1,153,074	758,186	102.2	472,118	298,551	267,198	885,645,132	880,966,962	4,753,897	1,918	
富 山 県	579,921	395,054	100.5	525,093	292,365	291,160	412,750,963	406,106,890	2,263,108	2,024	
石 川 県	556,644	391,687	100.2	480,837	326,291	294,968	407,211,456	404,261,357	2,281,552	1,980	
福 山 県	434,619	290,181	101.3	481,770	295,555	293,378	365,427,371	359,232,850	1,611,379	1,971	
山 梨 県	468,858	322,685	100.0	540,787	330,172	306,518	318,015,751	310,827,950	1,723,272	2,069	
山 崎 野 郎	1,239,293	801,010	99.2	446,998	283,189	290,669	711,767,983	707,696,277	4,279,104	2,002	
岐 阜 県	1,083,907	779,692	99.5	523,885	312,779	295,458	566,470,791	558,262,243	4,059,095	2,001	
静 岡 県	1,860,447	1,304,187	103.2	478,276	283,975	315,270	831,746,086	819,545,305	7,661,978	2,143	
愛 知 県	3,250,500	2,551,397	102.2	478,825	310,945	351,093	1,418,439,645	1,403,671,078	15,592,281	2,415	
三 重 県	917,250	598,383	99.2	512,465	294,961	320,284	490,973,084	487,637,745	3,602,772	2,062	
滋 賀 県	565,893	366,786	101.1	499,704	311,231	318,842	365,734,028	360,728,305	2,583,092	2,235	
京 都 府	988,600	704,882	103.0	481,197	298,305	361,422	561,960,653	558,124,983	5,687,775	2,199	
大 阪 府	2,916,522	2,135,001	103.4	422,372	282,170	369,672	1,702,009,543	1,686,908,355	21,749,009	2,509	
兵 庫 県	1,953,045	1,391,320	102.4	421,920	300,910	337,503	1,136,305,108	1,124,826,183	11,308,014	2,142	
奈 良 県	497,388	346,990	100.2	497,284	308,316	307,802	370,952,889	366,173,105	2,264,866	1,736	
和 歌 山 県	512,723	296,252	101.3	433,594	274,830	322,026	380,503,975	375,587,722	1,857,410	1,708	
鳥 取 県	302,237	168,745	98.1	538,869	312,520	258,747	291,632,175	289,926,633	1,059,415	1,720	
島 根 県	369,898	203,295	100.0	524,389	315,511	287,189	394,894,578	392,613,594	1,382,242	1,739	
岡 山 県	968,117	575,744	100.0	518,085	330,621	309,562	550,214,242	541,058,260	3,865,684	2,017	
山 崎 野 郎	1,220,968	781,148	100.0	437,957	296,626	322,756	730,705,613	724,344,706	6,027,676	2,138	
山 崎 野 郎	732,000	448,660	98.4	531,923	315,528	304,224	499,601,039	497,040,046	2,909,737	1,817	
徳 島 県	416,071	247,850	98.7	478,860	298,228	292,652	379,566,665	369,942,866	1,452,075	1,739	
香 川 県	498,208	289,186	98.2	451,925	288,544	297,352	330,427,120	325,536,816	1,916,655	1,874	
愛 媛 県	663,639	382,872	97.0	456,951	276,762	263,186	453,245,267	435,344,880	2,644,285	1,728	
高 知 県	406,628	233,276	99.8	455,945	298,058	258,959	405,060,117	401,395,369	1,381,033	1,645	
福 岡 県	2,015,217	1,363,837	101.4	457,562	306,792	324,852	1,021,762,655	1,011,386,731	9,590,337	2,032	
佐 賀 県	426,113	253,591	99.1	483,477	322,719	255,076	345,547,079	342,218,183	1,534,949	1,744	
長 崎 県	586,217	332,653	101.1	397,787	257,311	282,329	540,720,395	535,478,301	2,585,828	1,622	
熊 本 県	848,850	550,097	97.9	424,400	283,337	276,946	601,496,078	585,842,010	3,375,239	1,837	
大 宮 市	560,842	345,445	96.8	445,514	292,474	264,511	433,915,782	431,151,784	2,195,017	1,756	
崎 玉 市	606,577	355,250	97.6	430,911	267,502	262,023	423,703,869	420,859,524	1,953,020	1,661	
鹿 児 島 県	847,871	510,045	100.0	423,024	259,203	256,871	666,767,153	663,478,004	2,912,484	1,601	
沖 縄 県	525,432	377,756	99.1	321,477	219,680	278,995	420,441,978	415,869,996	1,818,677	1,542	
63. 3. 31		62		年		62 年		昭 和 62 年 度		60 年 度	
運 輸 省		総 務 庁 統 計 局		労 働 省		自 治 省		経 済 企 画 庁			

## 2 福井県の歴代知事

就任年月日	退任年月日		氏 名	就任年月日	退任年月日		氏 名
明治14. 2. 7	明治19. 7. 18	(県令)	石 黒 務	昭和12. 11. 4	昭和14. 4. 16		中 野 与吉郎
" 19. 7. 19	" 22. 2. 26		石 黒 務	" 14. 4. 17	" 15. 12. 13		木 村 清 司
" 22. 2. 27	" 24. 8. 12		安 立 利 綱	" 15. 12. 14	" 17. 1. 8		久保田 峻
" 24. 8. 13	" 25. 11. 15		牧 野 伸 顕	" 17. 1. 19	" 17. 6. 14		三 好 重 夫
" 25. 11. 16	" 30. 4. 6		荒 川 邦 義	" 17. 6. 15	" 18. 7. 15		永 野 若 松
" 30. 4. 7	" 30. 11. 12		波多野 伝三郎	" 18. 7. 16	" 20. 4. 20		加 藤 初 夫
" 30. 11. 13	" 32. 4. 6		関 新 吾	" 20. 4. 21	" 21. 1. 24		宮 田 笑 内
" 32. 4. 7	" 34. 4. 16		岩 男 三 郎	" 21. 1. 25	" 21. 10. 3		斎 藤 武 雄
" 34. 4. 17	" 35. 11. 7		宗 像 政	" 21. 10. 4	" 22. 3. 13		小 幡 治 和
" 35. 2. 8	" 40. 12. 26		阪 本 鈺之助	" 22. 3. 14	" 22. 3. 19		吉 川 覚
" 40. 12. 27	" 45. 3. 27		中 村 純九郎	" 22. 3. 20	" 22. 4. 15		北 栄造(代理)
" 45. 3. 28	大正 2. 5. 31		池 松 時 和	" 22. 4. 16	" 26. 4. 2	(公選)	小 幡 治 和
大正 2. 6. 1	" 3. 6. 8		香 川 輝	" 26. 4. 3	" 26. 5. 2		河野寔敏(代理)
" 3. 6. 9	" 6. 1. 28		佐 藤 孝三郎	" 26. 5. 3	" 30. 2. 4		小 幡 治 和
" 6. 1. 29	" 8. 4. 17		川 島 純 幹	" 30. 2. 5	" 30. 3. 26		羽根盛一(代理)
" 8. 4. 18	" 10. 5. 26		湯 地 幸 平	" 30. 3. 27	" 30. 4. 25		平原浩哉(代理)
" 10. 5. 27	" 13. 6. 3		白男川 讓 介	" 30. 4. 26	" 34. 3. 28		羽 根 盛 一
" 13. 6. 4	" 13. 7. 22		福 永 尊 介	" 34. 3. 29	" 34. 4. 22		高橋朋厚(代理)
" 13. 7. 23	" 15. 8. 4		豊 田 勝 蔵	" 34. 4. 23	" 38. 4. 22		北 栄 造
" 15. 8. 5	昭和 3. 5. 24		市 村 慶 三	" 38. 4. 23	" 42. 4. 22		北 栄 造
昭和 3. 5. 25	" 5. 8. 25		小 浜 浄 鉦	" 42. 4. 23	" 46. 4. 22		中 川 平太夫
" 5. 8. 26	" 6. 12. 17		斎 藤 直 橋	" 46. 4. 23	" 50. 4. 22		中 川 平太夫
" 6. 12. 18	" 7. 3. 7		小 浜 浄 橋	" 50. 4. 23	" 54. 4. 22		中 川 平太夫
" 7. 3. 8	" 9. 4. 5		大 達 茂 雄	" 54. 4. 23	" 58. 4. 22		中 川 平太夫
" 9. 4. 9	" 11. 3. 12		近 藤 駿 介	" 58. 4. 23	" 62. 4. 22		中 川 平太夫
" 11. 3. 13	" 12. 11. 3		羽 生 雅 則	" 62. 4. 23			栗 田 幸 雄

## 3 福井県の歴代議長、副議長

議長		副議長		議長		副議長	
就任年月日	氏名	就任年月日	氏名	就任年月日	氏名	就任年月日	氏名
明治14. 5.26	本多鼎介	明治14. 5.26	杉田定一	昭和13.12. 7	田保仁左衛門		
" 15. 8.22	山田稔	" 15. 3.28	藤田孫平	" 14.10.16	酒井利雄	昭和14.10.16	若泉孝治
" 17. 6.23	時岡又左衛門	" 15. 8.22	藤田孫平	" 17. 7. 8	松田輝治	" 20.12.21	山川登
" 18. 3. 2	本多鼎介	" 17. 6.23	永田定右衛門	" 22. 5.21	野村栄太郎	" 22. 5.21	高波武右衛門
" 18.11.21	竹尾茂	" 18.11.21	河端彦造	" 23. 4.30	高波武右衛門	" 23. 4.30	渡辺捨吉
" 18.12. 3	本多鼎介	" 18.12. 3	竹尾茂	" 24. 5.28	勝見厚	" 24. 5.28	吉村直之
" 19. 9. 6	永田定右衛門	" 20.12.13	岡部広	" 25. 6.15	野村栄太郎	" 24.12.25	谷口敬三
" 20.12.13	永田定右衛門	" 22. 2. 1	永田定右衛門	" 26. 5.21	杉山孝二	" 25. 6.15	玉木一馬
" 22. 2. 1	杉田定一	" 23. 3.26	永田定右衛門	" 27. 5.17	市橋勸左衛門	" 26. 5.21	長谷川清
" 23. 3.21	杉田定一	" 23.10.27	柴田仁兵衛	" 28.10.27	長谷川清	" 28.10.27	山崎正一
" 23.10.27	山田貞介	" 24. 9.15	高橋毛一	" 30. 5.20	寺田常吉	" 30. 5.20	脇坂貞二郎
" 24. 9.15	山田貞介	" 25.11.16	竹尾茂	" 31.12.26	今沢東	" 31.12.26	親崎繁
" 26. 8.31	山田貞介	" 26. 8.31	奥田与兵衛	" 33. 4. 1	山崎正一	" 33. 3.31	西山光治
" 30. 8.30	市橋保治郎	" 28. 9.16	佐々木治太夫	" 34. 5.13	麻生伝兵衛	" 34. 5.13	揚原新十郎
" 30.10.16	片山政治郎	" 30. 8.30	藤井五郎兵衛	" 35. 6.29	笠羽清右衛門	" 35. 6.29	飯田彦太郎
" 32.10. 7	鷺田土三郎	" 30.10.16	伊崎源六	" 36.12.20	竹内武	" 36.12.20	藤堂作衛
" 36.10.22	中山義樹	" 32.10. 7	熊谷五右衛門	" 37.11.10	山本治	" 37.11.10	芝田竹次郎
" 37.11.19	義江市郎右衛門	" 36.10.22	山口一誘	" 38. 5.13	揚原新十郎	" 38. 5.13	田中作太夫
" 38.11.10	大橋松二郎	" 40.10.21	松井文太郎	" 39. 5.28	山本宇平	" 39. 5.28	高木正二
" 40.10.21	吉田円助	" 41. 9.14	林謙治郎	" 40. 7.10	吉村直之	" 40. 7.10	笠原武
" 41. 9.14	熊谷五右衛門	" 43.11. 7	藤田惣左衛門	" 41. 6.28	山本治	" 41. 6.28	高木孝一
" 44.10.15	大橋松二郎	" 44.10.15	植村善四郎	" 42. 5.20	笠羽清右衛門	" 41.12.17	寺田儀一
大正元.12. 5	植村善四郎	大正元.12. 5	高波武右衛門	" 46. 5.20	吉村直之	" 42. 5.20	大月恭一
" 4.10.13	広江幸吉	" 4.10.13	池田七郎兵衛	" 47. 5.20	高木孝一	" 46. 5.20	山本順一
" 5.11.14	池田七郎兵衛	" 5.11.14	内田忠治郎	" 48. 6.26	高木正二	" 47. 5.20	田辺義典
" 8.10.18	池田七郎兵衛	" 6.11. 2	広部徳寿	" 50. 6.20	別田重雄	" 48. 6.26	北川昭治
" 9.11.18	藤田一	" 8.11.18	井崎清二	" 52. 6. 2	桑森邦夫	" 50. 6.20	牧野忠兵衛
" 10.11.18	義江民次	" 9.11.18	前田三右エ門	" 51. 9.24	関捨男	" 51. 9.24	関捨男
" 11.11.25	義江民次	" 11.11.25	森川惣兵衛	" 52.11. 8	柳原啓司	" 52.11. 8	柳原啓司
" 12.10.14	窪田彦左衛門	" 12.10.14	藤田稔	" 53. 6.13	北川昭治	" 53. 6.13	田中伝
昭和 2.10.14	池田七郎兵衛	昭和 2.12.14	福井甚兵衛	" 54. 5.10	山本順一	" 54. 5.10	武内重正
" 3.12.15		" 3.12.15	松田輝治	" 55. 6.30	東郷重三	" 55. 6.30	大西信乃
" 4.12.17		" 4.12.17	山田仙之助	" 56. 7. 9	坪川貞純	" 56. 7. 9	吉田慶三
" 6.10.15		" 6.10.15	中川清太郎	" 57. 6.14	関捨男	" 56. 6.14	関文治
" 10.10.21	恩地政右衛門	" 10.10.21	小谷重右衛門	" 58. 5.12	池端昭夫	" 59.12.21	荒井公一
				" 60. 6.26	今村重治	" 60. 6.26	山崎正昭
				" 62. 5.18	吉田慶三	" 62. 5.18	宇野繁太郎
				" 63. 7.14	松田幸彦	" 63. 7.14	岩崎邦夫



# 福井県

福井県

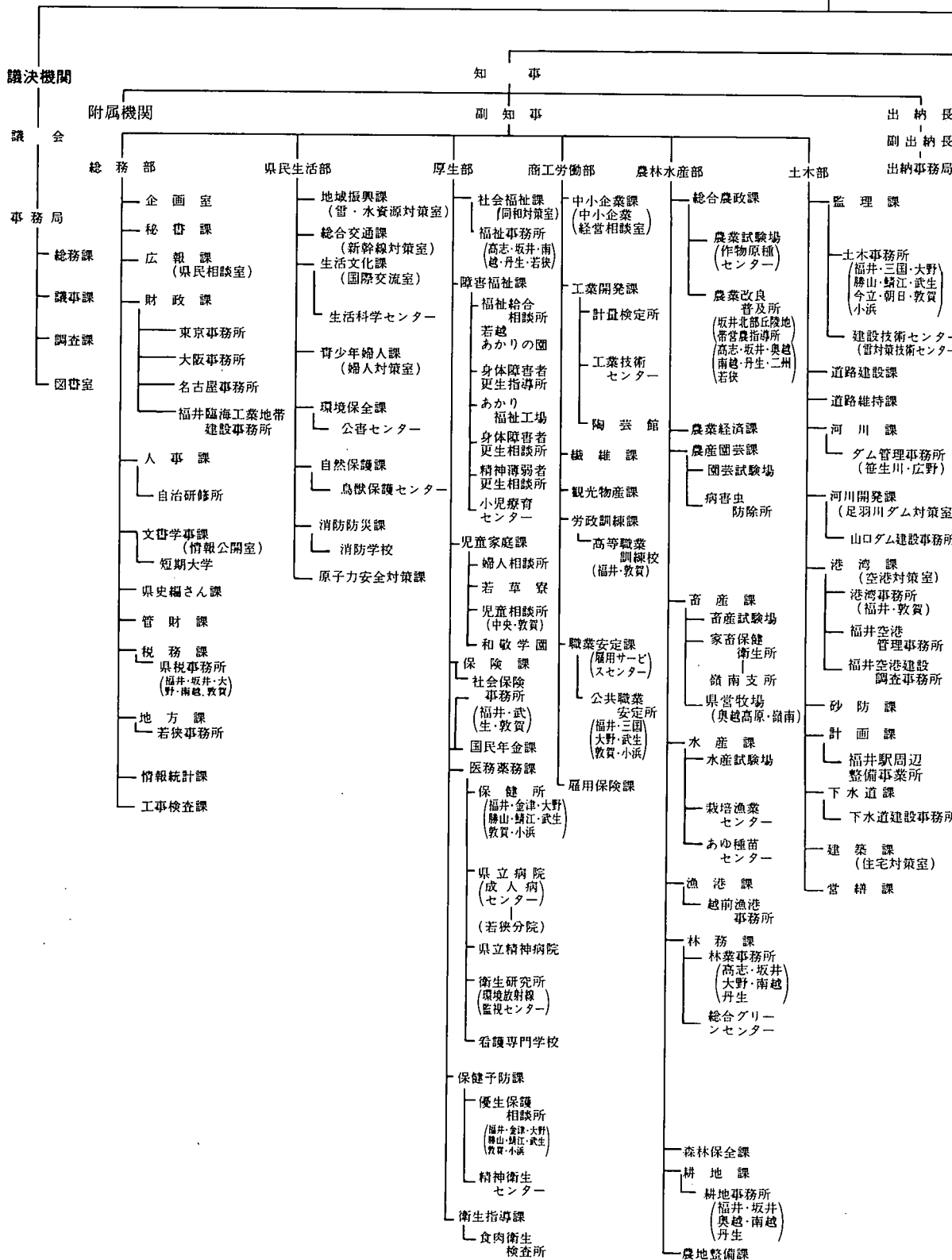



# 事項索引

**い**

胃がん検診実施結果 ..... 297

位 置 ..... 1

一部事務組合職員数 ..... 252

インブリット・デフレター ..... 224

**え**

駅別JR貨客輸送状況(一日平均) ..... 146

沿 革 ..... 1

**お**

温 泉 ..... 20

海上犯罪検挙状況 ..... 314

各種学校・専修学校の  
学校数と課程別生徒数 ..... 263

過去5ヶ年間の火災発生件数等 ..... 318

家 事 事 件 ..... 308

ガスの生産・供給及び施設 ..... 124

- 1日平均ガス供給量及び施設 ..... 124

- ガス生産量内訳 ..... 124

- 月別生産量供給量 ..... 124

学校教育総括 ..... 254

学 校 施 設 ..... 266

- 公立学校施設 ..... 266

- 私立学校施設 ..... 266

学校卒業者の状況 ..... 264

- 産業別就職者数 ..... 265

- 職業別就職者数 ..... 265

- 進路別卒業者数 ..... 264

稼働鉱山一覽 ..... 117

幹線道路の位置 ..... 140

観測所一覽表 ..... 21

観測所別気象概況 ..... 22

- 季節現象 ..... 23

- 降水総量 ..... 22

- 降水日数 ..... 22

- 日照時間 ..... 23

- 平均気温 ..... 22

関 連 指 標 ..... 228

**き**

企業倒産件数 ..... 167

基本勘定 ..... 226

規模別漁船隻数 ..... 78

牛乳生産量及び消費量 ..... 64

業種別銀行貸出残高 ..... 164

共 同 募 金 ..... 247

- 地域別募金状況 ..... 247

- 配分状況 ..... 248

橋 梁 の 現 況 ..... 145

漁業協同組合の状況 ..... 90

漁業権免許、漁業許可等件数 ..... 90

- 漁業権免許件数 ..... 90

- 指定・大臣承認・知事許可件数 ..... 90

漁業種類別、漁種別漁獲数量(属人) ..... 82

漁業種類別、月別漁獲数量(属地) ..... 80

銀行預金貸出内訳 ..... 165

金融機関店舗数 ..... 163

金融機関別月末貸出残高 ..... 166

金融機関別月末預金残高 ..... 165

**く**

組替調整した国勢調査人口 ..... 25

**け**

経営体階層別漁業経営体数 ..... 78

経済活動別県内純生産 ..... 216

警察署別職員数 ..... 250

刑 事 事 件 ..... 306

計測検査の平均値と標準偏差 ..... 303

刑法犯の認知件数と検挙人員 ..... 309

県一般会計歳入決算 ..... 204

県一般会計歳入決算 ..... 203

県基金現在高 ..... 204

県 職 員 数 ..... 249

県特別会計歳入決算 ..... 205

県特別会計歳入決算 ..... 205

県内航路標識 ..... 156

県 民 所 得(分配) ..... 218

県 民 総 支 出(名目) ..... 220

県 有 財 産 ..... 206

- 山 林 ..... 208

- 土地及び建物 ..... 206

- 動 産 ..... 208

- 物 権 ..... 209

- 無体財産権 ..... 209

- 有 価 証 券 ..... 209

**こ**

公営住宅の状況 ..... 132

公害関係苦情受理件数 ..... 325

公共工事着工高 ..... 138

- 工事種別総工事費 ..... 138

- 工事種類別総工事費 ..... 138

- 発注者別 ..... 138

- 一工事種別別総工事費 ..... 138

- 発注者別 ..... 138

鉱工業生産指数 ..... 102

厚生年金保険 ..... 246

- 適用状況 ..... 246

- 保険料徴収状況 ..... 246

交通事故発生状況 ..... 321

- 市町村別人身事故 ..... 324

- 時 間 別 ..... 321

- 第一当事者、車種別 ..... 322

- 第一当事者の違反種別発生状況 ..... 323

- 月 別 ..... 321

- 年 齢 別 ..... 321

高等学校通信教育 ..... 262

高等学校の学科数と生徒数 ..... 261

港湾別入港船舶数 ..... 154

- 船 種 別 ..... 154

- トン数階級別 ..... 154

国籍別外航船入港状況(敦賀港) ..... 155

国税徴収状況 ..... 202

国民金融公庫月末貸出残高 ..... 166

国民健康保険 ..... 240

- 事業実施状況 ..... 240

- 月別給付状況 ..... 240

- 国民年金事業状況 ..... 244

- 基礎年金 ..... 244

- 国民年金給付状況 ..... 244

- 福祉年金 ..... 245

62年度産米の品種別出回り数量 ..... 59

国庫金受払状況 ..... 163

ごみ及びし尿の処理状況 ..... 304

米生産費及び収益 ..... 65

雇 用 ..... 187

**さ**

産業中分類、経営組織別事業所数及び  
従業者数 ..... 40

産業中分類、従業者規模別事業所数及び  
従業者数(民営) ..... 44

産業中分類別1日当たり水源別用途別  
用水量(淡水)(従業者30人以上の事業所) ..... 110

産業中分類別、規模別事業所数、

従業者数及び製造品出荷額等 ..... 104

産業中分類別、事業所数、従業者数、  
製造品出荷額等 ..... 104

- 従業者9人以下の事業所 ..... 106

- 従業者10~29人の事業所 ..... 106

- 従業者30人以上の事業所 ..... 108

- 全 事 業 所 ..... 104

産業分類別、商店数、従業者数、  
年間販売額等 ..... 91

産業別月別電力供給量 ..... 122

産業別、適用法規別組合数  
及び組合員数 ..... 198

産業別労働者災害補償保険給付状況 ..... 242

3歳児健康診査状況 ..... 298

**し**

子宮がん検診実施結果 ..... 296

試掘権・探掘権の市郡別鉱区数及び面積 ..... 117

市郡別環境衛生関係施設数 ..... 301

市郡別耕地事業の状況 ..... 72

市郡別総合農業協同組合の状況 ..... 68

市郡別農業機械所有台数 ..... 68

市郡別養蚕の状況 ..... 64

市町村職員数 ..... 251

市 町 村 数 ..... 3

市町村数、人口及び面積 ..... 24

市町村の滞置文合 ..... 4

市 町 村 別

- 医療施設数、医療関係者数 ..... 292

- 外国人登録者数 ..... 33

- 火災発生件数及び損害見積額 ..... 316

- 家畜、家きん飼養農家数及び頭羽数 ..... 62

- 学校数、教員数、在学者数 ..... 256

- 経営組織、従業者規模別事業所数及び  
 従業者数 ..... 50

- 決 算 ..... 210

- 一 歳 入 ..... 210

- 一 歳 出 ..... 212

- 県外観光客地域別入込状況 ..... 291

- 耕 地 面 積 ..... 56

- 公民館状況一覽 ..... 271

- 産業大分類別、事業所数及び従業者数 ..... 48

- 産業(大分類)別、男女別15歳以上  
 就業者数 ..... 188

- 事業所数、従業者数、製造品出荷額等、  
 現金給与総額、原材料使用額等(全事業所) ..... 112

- 社会教育学級講座 ..... 270

- 車種別自動車台数 ..... 152

- 出生、死亡、転入、転出者数 ..... 32

- 商店数、従業者数、年間販売額等 ..... 96

- 消防現有勢力 ..... 319

- 人 口 動 態 ..... 38

- 身体障害者数 ..... 235

- 森林伐採面積 ..... 74

- 森 林 面 積 ..... 76

- 生活保護世帯数、人員等 ..... 234

- 世 帯、人 口 ..... 29

- 造 林 面 積 ..... 73

- 月別観光客入込数及び観光消費額 ..... 288

- 道 路 現 況 ..... 142

- 年齢別、男女別人口 ..... 30

- 農家数、農家人口、農業従事者数、  
 農業就業人口 ..... 54

- 農業粗生産額 ..... 66

- 農地転用実績 ..... 70

- 一般世帯住居の種類、住宅の所有関係別  
 住宅の形態 ..... 130

- 面 積 ..... 15

- 林産物生産量 ..... 75

- 実質県民総支出 ..... 222

児童相談所取扱件数 ..... 236

- 施設入所状況 ..... 236
- 処理別状況 ..... 236
- 通告経路別 ..... 236
- 年齢別、相談別 ..... 236

児童福祉施設 ..... 231

児童扶養手当受給者数 ..... 231

事務所別県税歳入決算 ..... 201

社会福祉施設 ..... 230

宗 教 ..... 285

- キリスト教系 ..... 286
- 神道系、諸派 ..... 286
- 仏教系 ..... 285

就業状態、従業上の地位、男女別有業者数 ..... 190

- 産業(大分類別) ..... 190
- 職業(大分類別) ..... 190

住居の状態 ..... 128

- 住宅の種類、所有の関係別住宅数、世帯数、世帯人員、1住宅当たり居住室数、1住宅当たり畳数、1住宅当たり延面積、1人当たり畳数及び1室当たり人員 ..... 128
- 住宅の種類、所有の関係別住宅数、建物の種類別、世帯の種類別世帯数及び世帯人員 ..... 128

従前の住宅地別転入者数及び転出先別転出者数 ..... 35

住民基本台帳人口月別、男女別転入者数 34

主要河川 ..... 18

主要観光地別観光客入込状況 ..... 287

主要魚種別内水面漁業漁獲数量 ..... 79

主要山岳 ..... 19

主要池沼湖 ..... 18

主要島しょ ..... 19

主要品目の小売価格表(福井市) ..... 174

奨学生採用状況 ..... 267

上水道の元凶 ..... 125

小・中学校の市町村別学年別、児童、生徒数258

小・中学校の編成方式別学級及び児童・生徒数 ..... 260

少年事件 ..... 307

少年犯罪種別検挙(補導)状況 ..... 310

職名別教員数 ..... 260

新聞配布部数 ..... 274

信用保証協会業務状況 ..... 167

**す**

水産加工生産量 ..... 86

水稻の早・中・晩、うるち・もち別年産別作付面積及び比率 ..... 60

水道普及状況 ..... 126

**せ**

生活保護費月別支給状況 ..... 232

生活保護法による月別、扶助別被保護人員 ..... 232

精神障害者在院状況 ..... 299

政府管掌健康保険 ..... 237

- 適用状況 ..... 237
- 保険給付決定状況 ..... 237
- 保険料徴収状況 ..... 237

生命保険事業状況 ..... 169

税目別県税歳入決算 ..... 200

税務署別、酒類販売数量 ..... 184

世帯更生資金申込及び貸付決定状況 ..... 248

世帯数の推移 ..... 34

船員保険 ..... 239

- 適用状況 ..... 239
- 保険給付決定状況 ..... 239
- 保険料徴収状況 ..... 239

選挙人名簿登録者数一覧 ..... 253

全国物価指数 ..... 171

た

大学・短期大学・高等専門学校生徒数 ..... 262

台風・大雨等の被害 ..... 320

たばこ売上実績 ..... 184

ち

地 勢 ..... 2

地方教育費 ..... 268

- 市町村別の地方教育費 ..... 269
- 総 括 ..... 268

地方債現在高 ..... 203

地方譲与税歳入決算 ..... 202

地目別土地面積 ..... 16

- 総 面 積 ..... 16
- 私有地面積 ..... 17

着工住宅及び利用別、種類別資金別新設住宅の状況 ..... 138

茶栽培面積、製茶工場、生葉及び荒茶生産量 59

中学校、高等学校卒業者の進学率、就職率 ..... 264

町・丁・大字一覧表(五十音順) ..... 7

賃金不払状況 ..... 187

つ

月 別

火災発生件数等 ..... 315

建築主別着工建築物 ..... 134

公共職業安定所別職業紹介状況 ..... 192

- 一般職業紹介状況 ..... 192
- 日雇職業紹介状況 ..... 192

構造別着工建築物 ..... 134

雇用保険受給状況 ..... 243

主要繊維生産量 ..... 114

使用電灯電力量 ..... 122

人口動態 ..... 37

地方鉄道輸送状況 ..... 148

発電量及び供給電力量 ..... 120

平均現金給与 ..... 185

平均労働時間 ..... 186

郵便貯金 ..... 170

用途別着工建築物 ..... 136

労働争議件数及び参加人員 ..... 196

て

手形交換状況 ..... 168

テレビ普及状況 ..... 273

伝染病、食中毒の患者数とり患率 ..... 296

電話施設数 ..... 162

と

登記事件表 ..... 305

道路の延長及び歩道 ..... 141

- 延長別 ..... 141
- 実延長に対する改良率、舗装率 ..... 141
- 歩道種別延長(横断歩道) ..... 141

特定死因別死者数 ..... 294

特別法令違反検挙状況 ..... 312

図書館の利用状況 ..... 272

に

日本銀行券の県内受払状況 ..... 164

ね

年次別人口動態 ..... 36

年次別、目的別、旅券発行件数 ..... 34

年度別自動車輸送状況 ..... 150

年度別車種別自動車台数 ..... 150

年度別引受郵便物数 ..... 160

年度別福井県内総生産 ..... 214

燃料油販売量 ..... 124

年齢階級、単分分類別死亡者数 ..... 295

年齢階級別死亡者数 ..... 36

年齢(5歳階級)別人口 ..... 24

年齢別常用職業紹介状況 ..... 194

の

農 家 経 済(一戸当たり平均) ..... 65

農 業 生 産 物 ..... 57

- 水 稲 ..... 58
- 総 括 ..... 57

は

発 電 所 ..... 118

藩県の廃置分合 ..... 2

ひ

被保護世帯の月別・労働類型別被保護世帯数 ..... 223

日雇労働者健康保険 ..... 238

- 適用状況 ..... 238
- 保険給付決定状況 ..... 238
- 保険料徴収状況 ..... 238

品目別国別(上位5ヵ国)輸出高 ..... 100

品目別輸移出入貨物表(敦賀港) ..... 155

品目別輸出実績 ..... 98

ふ

フェリー旅客車両利用状況 ..... 149

福井県(5市)平均消費者物価指数 ..... 172

福井市(勤労者世帯)1世帯当たり1ヵ月間の収入と支出 ..... 178

福井市(全世帯)1世帯当たり1ヵ月間の消費支出 ..... 176

不就学学齢児童・生徒数 ..... 262

不良行為少年補導状況 ..... 310

文 化 財 ..... 275

- 国 指 定 ..... 275
- 県 指 定 ..... 280

ほ

法 人 企 業 ..... 52

- 設備投資 ..... 52
- 損益計算 ..... 52
- 負債及び資本 ..... 52
- 法人数及び資産 ..... 52

北陸自動車道利用状況 ..... 143

母子衛生保健指導状況 ..... 298

み

民事、行政事件 ..... 306

も

盲、ろう、養護学校の生徒数 ..... 261

ゆ

郵便為替 ..... 168

郵便施設数 ..... 160

有料道路利用状況 ..... 144

よ

幼児・児童・生徒の主な疾病異常被患率 ..... 302

用途別電灯、電力需要及び使用量 ..... 121

- 電 灯 ..... 121
- 電 力 ..... 121

れ

暦年別観光客入込状況 ..... 290

ろ

老人医療給付状況 ..... 300

労働協約締結状況 ..... 196

労働者死傷災害発生状況 ..... 195

路線別地方鉄道輸送状況 ..... 148

第 35 回  
福井県統計年鑑

昭和 62 年

平成元年 3 月 31 日印刷

平成元年 3 月 31 日発行

編 集 福井県総務部情報統計課  
発 行

〒910 福井市大手 3 丁目17番 1 号  
福井県庁舎内

---

印 刷 出 口 印 刷 株 式 会 社

本 社 〒913 福井県坂井郡三国町三国東6丁目5-5

電 話 (0776) 8 2 - 6 6 6 6 番代



