

付

録

1 都道府県主要統計

	面積	世帯数	人口			人口密度	事業所		農業	
			総数	男	女		事業所数	従業者数	農家数	うち専業
	km ²	世帯	人	人	人	人/km ²	人	人	戸	戸
全 国	377,815.02	39,536,307	121,672,326	59,804,841	61,867,485	322.0	6,708,759	54,370,454	4,330,580	642,780
北海道	83,519.46	2,021,174	5,678,407	2,760,695	2,917,712	68.0	290,381	2,391,967	107,740	49,390
青森	9,246.96	468,238	1,519,789	727,942	791,847	164.4	79,676	562,461	96,060	13,520
岩手	15,277.25	419,479	1,430,763	689,503	741,260	93.7	74,657	565,169	113,300	11,580
宮城	7,291.67	651,522	2,189,580	1,077,824	1,111,756	300.3	115,331	938,989	108,230	8,790
秋田	11,434.27	359,768	1,249,066	596,511	652,555	109.2	70,663	508,792	103,200	6,890
山形	9,326.60	336,579	1,261,777	609,270	652,507	135.3	73,713	537,981	91,760	7,090
福島	13,783.77	588,333	2,084,741	1,014,549	1,070,192	151.2	112,256	885,347	136,990	12,050
茨城	6,094.43	785,455	2,745,659	1,368,792	1,376,867	450.5	133,811	1,092,541	162,870	26,040
栃木	6,413.79	540,287	1,878,779	931,045	947,734	292.9	107,716	833,175	97,200	10,250
群馬	6,355.61	563,658	1,930,432	951,941	978,491	303.7	114,104	870,948	92,610	16,830
埼玉	3,799.32	1,833,921	5,950,054	3,006,208	2,943,846	1,566.1	255,841	2,055,226	114,180	9,920
千葉	5,150.14	1,655,964	5,215,924	2,623,675	2,592,249	1,012.8	201,368	1,674,299	126,750	21,270
東京	2,164.18	4,710,029	11,893,475	5,991,570	5,901,905	5,495.6	797,483	7,956,726	26,180	2,150
神奈川	2,402.11	2,633,200	7,541,582	3,864,195	3,677,387	3,139.6	307,306	2,957,471	45,470	4,300
新潟	12,111.50	681,396	2,479,236	1,205,099	1,274,137	204.7	152,225	1,121,535	153,630	11,430
富山	4,252.33	305,868	1,119,283	539,134	580,149	263.2	70,266	542,784	65,210	2,260
石川	4,197.41	339,492	1,154,922	558,762	596,160	275.2	81,479	560,927	56,230	3,400
福山	4,191.56	223,112	819,542	398,235	421,307	195.5	57,991	405,312	50,790	2,190
山梨	4,254.01	250,906	837,575	410,395	427,180	196.9	56,817	362,418	61,230	10,170
長野	13,133.20	630,232	2,144,046	1,041,845	1,102,201	163.3	128,707	971,578	184,170	27,020
岐阜	10,595.75	569,206	2,036,140	990,335	1,045,805	192.2	128,149	876,381	111,810	6,560
静岡	7,324.74	1,065,889	3,596,087	1,770,568	1,825,519	491.0	214,055	1,725,172	122,960	13,540
愛知	5,138.37	2,023,464	6,506,759	3,256,840	3,249,919	1,266.3	372,293	3,262,943	140,300	13,930
三重	5,777.59	529,133	1,756,703	851,857	904,846	304.1	97,055	757,416	95,070	7,820
滋賀	4,016.00	327,236	1,167,101	574,343	592,758	290.6	60,066	493,026	70,810	3,260
京都	4,612.91	915,641	2,595,951	1,268,480	1,327,471	562.8	166,592	1,169,203	58,330	6,370
大阪	1,868.07	2,992,668	8,706,046	4,305,504	4,400,542	4,660.4	538,158	4,605,832	48,640	4,920
兵庫	8,380.83	1,737,145	5,302,028	2,578,498	2,723,530	632.6	276,027	2,172,383	155,060	14,180
奈良	3,692.15	397,905	1,319,490	640,047	679,443	357.4	53,722	382,093	46,720	4,480
和歌山	4,724.65	343,482	1,084,785	518,533	566,252	229.6	67,152	415,085	54,490	13,980
鳥取	3,494.09	182,574	616,603	295,914	320,689	176.5	35,030	262,740	48,370	6,060
島根	6,628.48	238,825	793,635	382,010	411,625	119.7	49,202	339,939	67,980	8,440
岡山	7,090.09	607,866	1,922,859	928,985	993,874	271.2	102,730	835,407	126,790	16,160
広島	8,466.63	964,168	2,831,325	1,379,830	1,451,495	334.4	153,936	1,267,948	122,030	19,530
山口	6,106.25	537,100	1,599,313	761,587	837,726	261.9	86,338	671,260	82,220	15,660
徳島	4,145.24	259,776	835,349	399,516	435,833	201.5	50,299	331,917	57,180	10,980
香川	1,882.35	322,583	1,024,424	493,553	530,871	544.2	61,309	454,192	66,580	8,430
愛媛	5,672.02	515,179	1,529,280	727,627	801,653	269.6	85,876	614,051	89,730	19,950
高松	7,107.14	300,131	838,250	397,132	441,118	117.9	52,446	325,779	49,160	14,420
福岡	4,961.11	1,571,833	4,740,050	2,278,317	2,461,733	955.4	252,213	2,001,716	119,230	18,960
佐賀	2,433.40	248,738	880,085	417,022	463,063	361.7	45,820	341,738	56,790	7,990
長門	4,112.19	509,164	1,591,138	755,724	835,414	386.9	82,516	588,206	68,800	13,720
熊本	7,215.30	572,568	1,841,833	873,993	967,840	255.3	92,751	678,057	112,590	30,900
大分	6,337.76	400,326	1,249,512	591,976	657,536	197.2	67,865	486,242	86,260	19,010
宮崎	7,197.81	389,571	1,175,336	557,457	617,879	163.3	64,619	441,867	76,700	22,190
鹿児島	9,166.10	658,722	1,817,482	855,196	962,286	198.3	101,061	657,957	158,070	52,360
沖縄	2,254.52	356,801	1,190,130	586,807	603,323	527.9	69,688	416,258	44,060	12,440
	61. 10. 1	62. 3. 31	61. 10. 1 (推計人口)				61. 7. 1		61. 1. 1	
	建設省 国土地理院	自治省 行政局	総務庁統計局				総務庁統計局		農林水産省	

注) 全国の面積には、境界未定のため県計に含まれない面積(3,013.91km)を含む。

	農 業					森林面積 ha	漁 業		
	農家人口 人	耕地面積 ha	水 稻		農業粗生産額 百万円		経営体数	漁獲量 (海面漁業) t	生産額 (海面漁業) 百万円
			作付面積 ha	収 穫 量 t					
全 国	19,775,160	5,358,000	2,318,000	1,161,300	11,554,559	24,717,566	202,818	10,876,927	2,191,904
北海道	464,380	1,191,000	163,900	815,100	1,091,126	5,375,631	24,926	2,063,068	379,345
青森	466,890	167,000	75,700	456,500	340,753	635,480	7,565	545,813	88,795
岩手	540,380	174,000	82,500	449,600	359,525	1,158,333	7,990	286,521	68,452
宮城	545,580	152,300	108,500	594,600	350,070	418,145	6,825	537,698	171,469
秋田	489,190	161,400	115,100	692,900	317,534	821,047	1,424	14,221	7,084
山形	474,480	141,600	92,300	565,800	335,785	643,608	688	10,313	5,775
福島	692,140	192,000	98,100	542,500	400,163	949,505	1,429	509,227	46,134
茨城	786,850	203,900	96,800	455,900	517,163	204,068	794	923,193	34,269
栃木	490,040	113,800	87,500	407,800	340,909	355,483	—	—	—
群馬	432,280	98,100	27,300	127,800	319,109	411,619	—	—	—
埼玉	571,760	104,200	49,400	221,800	275,939	126,300	—	—	—
千葉	622,440	150,900	75,700	370,200	468,006	172,619	6,241	441,410	44,004
東京	120,030	12,400	594	2,240	40,956	80,900	1,324	890,027	148,856
神奈川	231,520	28,100	5,180	22,400	109,201	97,399	1,942	91,169	45,196
新潟	747,160	201,500	152,300	819,400	409,719	785,407	3,529	143,032	23,143
富山	317,060	69,800	55,700	289,100	134,644	241,280	954	42,419	24,686
石川	260,860	53,600	37,700	183,200	108,817	279,093	3,506	133,913	38,851
福井	240,400	18,000	37,300	184,300	83,840	314,012	2,155	29,292	13,021
山梨	266,180	35,200	8,080	40,100	110,077	350,207	—	—	—
長野	783,420	143,200	53,000	301,000	351,666	1,021,537	—	—	—
岐阜	537,910	70,800	41,000	176,700	173,615	853,712	—	—	—
静岡	601,500	94,700	25,700	120,800	342,368	489,837	4,349	316,008	79,976
愛知	697,290	94,400	46,600	214,800	355,213	225,739	4,397	105,954	20,795
三重	437,560	76,300	48,000	215,500	164,915	380,307	9,893	248,006	61,266
滋賀	339,120	61,900	46,600	225,500	106,675	205,001	—	—	—
京都	257,180	37,500	23,900	110,400	85,088	346,047	1,406	92,900	6,476
大阪	232,040	19,600	10,300	43,100	62,217	59,261	792	67,563	7,500
兵庫	710,700	92,700	60,400	276,600	232,737	572,998	5,521	106,270	43,145
奈良	223,730	29,200	15,600	70,400	67,691	286,562	—	—	—
和歌山	234,580	12,900	11,900	54,300	131,833	362,739	4,569	72,442	38,320
鳥取	219,060	13,200	20,500	99,800	110,029	257,988	1,453	328,009	22,574
島根	298,950	51,100	32,300	139,200	92,436	528,751	4,237	378,889	43,820
岡山	545,680	88,200	50,900	234,100	197,838	488,557	2,307	10,638	6,050
広島	478,960	78,100	42,300	209,000	161,333	620,972	5,418	35,379	15,282
山口	315,860	65,300	39,300	178,400	122,234	433,906	8,670	220,759	67,903
徳島	246,770	39,800	18,000	83,500	158,477	312,634	3,139	50,630	18,650
香川	300,220	42,200	23,200	111,400	134,762	89,678	3,413	58,771	14,667
愛媛	366,050	77,600	24,300	118,100	197,987	403,417	9,500	177,175	59,653
高知	184,390	39,100	20,100	82,800	141,698	592,917	5,175	130,799	75,306
福岡	546,270	110,300	62,200	268,100	279,817	226,364	5,842	294,418	84,237
佐賀	279,090	72,400	39,900	180,700	163,030	106,567	4,379	42,213	14,472
長崎	311,250	67,500	22,700	80,400	167,135	238,644	17,721	836,653	172,955
熊本	507,230	115,900	61,100	297,600	381,837	464,192	9,769	89,574	28,619
大分	348,700	76,000	37,600	182,000	181,817	448,563	5,437	153,322	55,630
宮崎	305,380	80,200	31,300	141,200	326,491	588,328	2,275	171,109	39,136
鹿児島	514,930	114,100	38,500	153,600	434,237	584,735	7,287	182,303	59,208
沖縄	191,750	46,600	773	2,390	116,047	107,477	4,577	45,827	17,184
	61. 1. 1	61. 10. 1	60 年 産		60 年	60. 1. 1	61. 1. 1	60 年	
	農 林 水 産 省								

	教						育			
	小 学 校		中 学 校		高 等 学 校		大学(短大・高专を含む)		進 学 率	
	学校数	児童数	学校数	生徒数	学校数	生徒数	学校数	学生数	中学校卒後	高等学校卒後
	校	人	校	人	校	人	校	人	%	%
全 国	24,982	10,665,404	11,190	6,105,749	5,491	5,259,307	1,075	2,325,161	94.2	30.3
北海道	1,740	502,910	803	276,593	338	238,648	56	78,538	94.6	25.2
青森	515	138,582	209	77,184	91	69,084	14	13,739	93.3	18.4
岩手	544	127,497	231	67,446	99	60,659	9	10,917	94.5	19.2
宮城	472	197,866	224	102,620	110	86,540	19	46,005	94.6	22.4
秋田	349	104,329	149	53,927	69	48,958	7	8,162	94.1	19.7
山形	417	105,982	147	54,309	78	48,918	6	9,810	96.7	20.0
福島	638	190,274	250	97,676	112	84,166	10	14,672	92.7	22.0
茨城	591	260,814	230	145,250	127	123,120	15	26,741	94.1	22.8
栃木	455	176,611	175	96,781	84	86,141	11	12,408	93.8	26.7
群馬	368	175,482	191	99,734	87	82,352	16	16,638	94.7	23.6
埼玉	820	571,916	415	340,528	209	251,955	26	74,394	93.3	23.6
千葉	833	493,994	371	287,933	205	228,545	23	68,477	94.1	26.8
東京都	1,479	837,282	854	532,584	466	530,073	190	651,154	94.1	33.1
神奈川	865	649,327	467	384,846	254	318,932	45	154,341	94.5	29.6
新潟	743	218,325	286	115,484	135	103,334	14	18,263	95.2	18.1
富山	268	97,482	87	56,766	60	49,521	9	10,315	98.0	34.3
石川	313	105,653	112	60,315	66	49,628	14	23,386	95.7	31.8
福井	250	71,850	82	39,939	38	33,235	7	8,491	94.8	34.4
山梨	228	71,301	102	40,063	49	40,075	10	11,548	96.4	29.5
長野	427	187,731	195	101,939	09	91,062	14	15,902	96.3	25.0
岐阜	435	185,767	203	107,328	97	94,271	19	22,662	94.4	32.7
静岡県	553	327,835	290	185,333	148	156,240	14	23,501	94.1	30.6
愛知	974	586,114	421	348,339	236	290,290	69	146,665	90.6	38.2
三重	464	153,370	192	89,094	80	73,302	12	13,914	93.0	30.5
滋賀	239	112,597	95	60,677	56	47,893	7	6,077	94.2	35.6
京都	498	220,499	205	128,079	105	111,641	48	131,228	94.9	36.1
大阪	1,058	741,006	515	460,931	285	409,405	76	210,010	93.2	33.8
兵庫県	850	468,961	390	273,732	225	228,240	54	99,691	94.2	39.6
奈良	278	120,235	121	70,031	64	55,026	14	17,861	95.0	40.8
和歌山	374	91,441	155	53,864	51	47,232	7	5,901	93.8	30.5
鳥取	191	53,712	60	28,518	34	25,164	4	6,197	96.0	32.5
島根	312	67,654	121	36,452	52	30,755	5	5,750	94.6	29.4
岡山	486	167,871	193	96,491	107	86,200	20	30,825	95.9	36.3
広島	692	253,353	269	145,069	145	123,296	28	46,609	96.5	40.2
山口	391	137,522	204	79,283	92	68,275	18	20,386	96.2	32.1
徳島	302	69,677	101	38,259	53	33,141	10	12,140	95.5	34.2
香川	222	89,862	90	49,912	43	41,708	11	11,392	95.9	37.6
愛媛	402	135,003	168	75,374	73	65,462	10	17,252	95.8	38.5
高知	343	69,790	151	39,129	50	31,491	7	7,331	91.9	30.3
福岡	795	423,113	355	228,643	184	193,223	50	110,348	94.7	32.2
佐賀	205	80,817	99	42,072	43	37,114	6	7,987	95.0	26.0
長崎	451	148,002	218	81,187	90	72,138	15	16,188	94.6	29.8
熊本	566	159,181	219	83,987	86	72,641	15	25,737	94.9	25.8
大分	417	111,678	169	59,969	76	54,554	11	11,280	95.5	31.2
宮崎	295	112,876	149	58,601	60	49,813	8	7,185	95.1	28.5
鹿児島	610	160,430	295	84,923	108	76,075	13	21,615	95.4	30.8
沖縄	264	131,830	162	68,555	62	59,771	9	15,528	91.3	23.2

61. 5. 1

文 部 省

	文 化		医 療			交 通 事 故			犯 罪	
	新聞発 行部数	テレビ 契約数	施 設 数		医 師 数	発 生 件 数	死 者 数	負 傷 者 数	刑 法 犯 認 知 件 数	刑 法 犯 検 挙 件 数
			病 院 数	一 般 診 療 所 数						
	千部	千件			人	件	人	人	件	件
全 国	48,526	31,895	9,608	78,927	191,346	579,190	9,317	712,330	1,581,411	990,650
北 海 道	2,226	1,505	602	3,038	8,241	20,423	470	26,732	86,715	60,576
青 森	505	405	123	876	2,000	7,715	127	9,459	14,086	12,189
岩 手	457	378	118	849	2,061	4,336	134	5,251	10,005	7,720
宮 城	746	553	157	1,244	3,450	7,420	146	8,483	23,467	20,093
秋 田	414	332	90	715	1,661	3,726	94	4,573	11,099	9,453
山 形	454	314	66	760	1,712	4,820	95	5,670	9,850	8,611
福 島	731	525	164	1,199	2,852	9,532	197	11,717	22,247	16,649
茨 城	1,062	667	244	1,164	2,967	11,488	380	14,744	29,349	18,092
栃 木	791	494	134	986	2,696	9,194	217	11,482	18,924	13,547
群 馬	764	513	134	1,183	2,821	12,788	175	14,968	19,629	12,698
埼 玉	2,222	1,445	369	2,566	5,747	27,286	377	33,960	54,931	33,907
千 葉	2,052	1,294	300	2,493	5,424	20,404	445	26,166	91,469	53,612
東 京	6,523	3,201	753	10,900	25,720	39,277	418	45,814	220,759	115,134
神 奈 川	3,140	1,976	352	4,258	10,352	31,872	421	36,841	99,863	51,201
新 潟	819	658	135	1,565	3,361	10,932	183	13,225	23,628	14,168
富 山	397	293	149	717	1,829	4,826	85	5,813	9,268	6,812
石 川	409	309	137	700	2,480	5,511	89	6,840	10,128	6,492
福 山	325	206	98	484	1,183	4,348	91	5,817	8,223	5,209
山 梨	317	224	62	508	1,162	4,362	109	5,614	6,992	4,053
長 野	786	589	158	1,288	2,921	9,370	190	12,102	22,314	14,087
岐 阜	615	527	151	1,115	2,488	8,972	176	12,154	15,577	11,076
静 岡	1,293	959	156	2,079	4,611	27,224	340	33,247	26,955	16,354
愛 知	2,578	1,713	476	3,488	9,227	31,679	504	38,695	90,847	55,305
三 重	544	464	134	1,110	2,462	7,971	214	10,361	13,482	9,491
滋 賀	408	287	59	651	1,688	5,775	163	7,665	15,605	10,393
京 都	1,067	681	220	2,221	5,475	17,360	208	22,137	35,757	24,948
大 阪	4,141	2,201	590	6,652	15,885	48,940	461	60,248	159,396	95,406
兵 庫	2,147	1,324	341	3,836	8,489	29,743	398	37,597	66,069	41,920
奈 良	571	315	67	739	1,781	5,922	129	7,537	18,253	14,510
和 歌 山	429	305	92	850	1,841	6,683	97	8,393	16,639	9,265
鳥 取	249	170	40	469	1,279	3,073	58	3,616	7,329	5,441
島 根	282	224	62	668	1,375	2,654	70	3,217	7,100	5,025
岡 山	756	525	198	1,378	3,701	8,430	207	10,147	22,433	15,434
広 島	1,095	834	283	2,220	4,794	16,432	242	21,057	47,311	32,107
山 口	644	477	150	1,265	2,681	7,381	166	8,641	15,805	10,337
徳 島	288	211	129	680	1,787	5,236	60	6,211	10,018	7,758
香 川	417	271	133	638	1,779	5,692	102	6,393	12,025	8,950
愛 媛	623	412	165	1,027	2,523	9,046	132	10,921	22,354	15,386
高 知	274	219	153	530	1,626	5,166	100	6,015	13,564	9,665
福 岡	1,784	1,282	454	3,519	9,491	30,889	331	37,777	72,765	40,501
佐 賀	290	222	112	612	1,488	5,897	89	7,032	8,125	4,298
長 崎	478	440	170	1,255	3,043	5,556	96	6,979	13,088	9,527
熊 本	559	493	231	1,296	3,316	10,752	140	13,018	17,964	11,609
大 分	425	345	151	868	2,013	6,691	96	8,574	10,621	6,656
宮 崎	366	323	186	662	2,653	5,042	90	6,099	10,836	8,057
鹿 児 島	562	549	288	1,149	2,830	8,883	122	10,526	20,151	13,012
沖 縄	495	244	72	457	1,381	2,471	83	2,802	18,396	13,916
	61.10.10	61.12.31	60.10.31	61.12.31				61 年		
	日本新聞協会	日本放送協会	厚 生 省			警 察 庁				

	自動車保有台数		消費者物 価地域差 指数 (総合)	家計(勤労者世帯)		労働	都道府県財政(普通会計決算)		県民所得	
	総 数	登録車両		1か月間 の平均 実収入	1か月間 の平均 消費支出		1人平均 月額現金 給与額	歳 入	歳 出	分配所得
	台	台	全国平均=100	円	円	円	百万円	百万円	百万円	千円
全 国	50,223,439	37,090,436	100.0	452,942	293,630	327,041	32,195,238	31,775,217	247,414,386	2,058
北海道	2,435,091	2,130,286	104.2	412,812	281,586	307,404	1,921,534	1,913,392	10,370,392	1,827
青森	608,312	447,093	99.9	462,134	296,578	245,390	528,847	527,154	2,291,215	1,498
岩手	594,150	423,965	98.4	416,789	272,205	258,505	509,366	506,527	2,258,601	1,578
宮城	938,604	693,887	102.2	412,813	291,020	295,455	552,124	548,629	4,005,073	1,854
秋田	543,141	370,649	99.5	424,795	282,331	244,800	473,583	472,358	2,030,329	1,620
山形	603,660	413,890	101.4	526,918	329,440	240,767	437,226	435,744	2,102,750	1,673
福島	947,150	683,814	98.5	450,819	296,280	256,587	661,450	657,472	3,581,165	1,732
茨城	1,352,783	1,043,992	100.6	502,678	330,438	305,116	669,231	664,652	5,124,021	1,905
栃木	971,250	740,921	99.1	463,388	323,997	300,434	484,821	478,085	3,673,703	1,992
群馬	1,096,137	778,391	98.4	409,207	296,216	293,143	490,590	485,517	3,743,232	1,968
埼玉	2,179,377	1,763,250	103.3	480,885	296,706	307,116	957,627	946,995	11,805,021	2,044
千葉	1,898,005	1,520,428	101.6	419,864	291,126	322,697	918,765	907,542	10,205,558	2,013
東京	3,872,139	3,260,653	110.4	490,961	319,920	400,571	4,333,193	4,172,449	35,615,787	3,019
神奈川	2,536,506	2,143,322	107.3	541,777	320,370	357,034	1,153,093	1,142,056	16,180,608	2,215
新潟	1,102,120	755,669	102.0	424,610	279,536	261,157	815,319	811,215	4,523,531	1,830
富山	554,104	390,640	100.7	510,103	307,585	285,522	385,647	379,126	2,161,017	1,938
石川	533,112	388,028	100.3	473,362	293,468	287,997	368,334	366,440	2,186,175	1,914
福山	416,078	287,387	101.2	472,008	298,182	282,821	325,178	318,734	1,520,858	1,880
山長	445,681	318,895	101.0	452,570	296,249	297,374	296,420	292,404	1,592,053	1,941
山野	1,185,759	797,886	99.5	463,275	296,989	280,629	675,120	670,966	4,148,159	1,955
岐阜	1,034,274	763,543	99.3	521,357	343,001	286,292	523,638	516,473	3,854,712	1,914
静岡	1,777,350	1,295,560	103.2	451,272	294,906	305,812	753,490	746,118	6,909,493	1,953
愛知	3,103,328	2,506,809	102.2	484,131	316,820	341,704	1,355,148	1,341,123	14,634,932	2,285
三重	873,504	588,887	99.2	508,876	296,719	308,030	454,422	451,272	3,382,468	1,953
滋賀	539,347	362,406	101.1	478,260	293,668	309,868	343,142	338,076	2,444,860	2,146
京都	945,012	699,672	102.8	445,585	309,486	351,507	532,336	529,301	5,363,984	2,076
大阪	2,787,096	2,126,421	103.2	400,283	270,884	355,871	1,598,471	1,585,126	20,177,962	2,335
兵庫	1,864,563	1,374,982	102.2	423,574	279,889	333,274	1,051,814	1,045,306	10,817,409	2,058
奈良	470,290	339,293	100.4	514,899	315,681	302,514	353,061	348,701	2,212,338	1,713
和歌山	495,603	297,128	102.3	381,768	272,433	317,893	352,417	349,318	1,702,631	1,562
鳥取	290,646	168,249	98.2	520,983	306,119	251,819	259,281	257,492	1,016,853	1,658
島根	357,562	203,044	99.3	502,421	310,057	278,709	379,962	377,060	1,341,004	1,700
岡山	928,917	571,142	99.8	492,124	324,342	302,646	537,534	532,551	3,662,070	1,926
広島	1,174,260	774,889	100.3	427,332	287,522	314,621	680,911	673,699	5,668,618	2,020
山口	707,136	447,235	98.8	486,565	290,913	292,225	467,088	465,153	2,847,736	1,779
徳島	400,972	246,654	98.8	412,457	276,639	281,445	338,543	329,265	1,395,098	1,678
香川	477,839	285,975	98.3	452,526	290,903	285,415	305,192	300,783	1,824,914	1,793
愛媛	637,144	381,169	97.3	443,219	285,022	256,993	418,904	401,214	2,623,587	1,724
高知	391,929	224,415	100.2	388,476	251,620	253,004	383,236	378,752	1,313,351	1,574
福岡	1,919,832	1,345,034	101.5	404,504	283,441	313,761	965,050	955,471	9,365,488	1,992
佐賀	410,860	254,436	98.8	481,853	303,017	250,679	320,929	318,533	1,523,987	1,740
長崎	560,225	332,391	101.1	405,609	270,786	274,086	504,200	501,484	2,481,260	1,555
熊本	817,987	550,853	98.0	411,575	282,126	266,785	569,316	558,547	3,184,406	1,742
大分	541,156	346,649	97.0	440,370	271,691	258,875	402,641	399,644	2,125,526	1,708
宮崎	585,957	360,539	97.6	422,944	266,062	253,805	389,467	386,574	1,864,565	1,589
鹿児島	817,603	511,178	99.8	424,139	273,173	247,481	617,231	613,753	2,841,479	1,570
沖縄	499,888	378,837	100.0	342,943	234,740	272,118	380,348	376,971	1,714,407	1,477
	62.3.31			61年		61年	昭和61年度		59年度	
	運輸省			総務庁統計局		労働省	昭治省		経済企画庁	

2 福 井 県 の 歴 代 知 事

就任年月日	退任年月日		氏 名	就任年月日	退任年月日		氏 名
明治14. 2. 7	明治19. 7. 18	(県令)	石 黒 務	昭和12. 11. 4	昭和14. 4. 16		中 野 与吉郎
〃 19. 7. 19	〃 22. 2. 26		石 黒 務	〃 14. 4. 17	〃 15. 12. 13		木 村 清 司
〃 22. 2. 27	〃 24. 8. 12		安 立 利 綱	〃 15. 12. 14	〃 17. 1. 8		久保田 峻
〃 24. 8. 13	〃 25. 11. 15		牧 野 伸 顕	〃 17. 1. 9	〃 17. 6. 14		三 好 重 夫
〃 25. 11. 16	〃 30. 4. 6		荒 川 邦 義	〃 17. 6. 15	〃 18. 7. 15		永 野 若 松
〃 30. 4. 7	〃 30. 11. 12		波多野 伝三郎	〃 18. 7. 16	〃 20. 4. 20		加 藤 初 夫
〃 30. 11. 13	〃 32. 4. 6		関 新 吾	〃 20. 4. 21	〃 21. 1. 24		宮 田 笑 内
〃 32. 4. 7	〃 34. 4. 16		岩 男 三 郎	〃 21. 1. 25	〃 21. 10. 3		斎 藤 武 雄
〃 34. 4. 17	〃 35. 11. 7		宗 像 政	〃 21. 10. 4	〃 22. 3. 13		小 幡 治 和
〃 35. 2. 8	〃 40. 12. 26		阪 本 鈿之助	〃 22. 3. 14	〃 22. 3. 19		吉 川 觉
〃 40. 12. 27	〃 45. 3. 27		中 村 純九郎	〃 22. 3. 20	〃 22. 4. 15		北 栄造(代理)
〃 45. 3. 28	大正2. 5. 31		池 松 時 和	〃 22. 4. 16	〃 26. 4. 2	(公選)	小 幡 治 和
大正2. 6. 1	〃 3. 6. 8		香 川 輝	〃 26. 4. 3	〃 26. 5. 2		河野亨敏(代理)
〃 3. 6. 9	〃 6. 1. 28		佐 藤 孝三郎	〃 26. 5. 3	〃 30. 2. 4		小 幡 治 和
〃 6. 1. 29	〃 8. 4. 17		川 島 純 幹	〃 30. 2. 5	〃 30. 3. 26		羽根盛一(代理)
〃 8. 4. 18	〃 10. 5. 26		湯 地 幸 平	〃 30. 3. 27	〃 30. 4. 25		平原浩哉(代理)
〃 10. 5. 27	〃 13. 6. 3		白男川 讓 介	〃 30. 4. 26	〃 34. 3. 28		羽 根 盛 一
〃 13. 6. 4	〃 13. 7. 22		福 永 尊 介	〃 34. 3. 29	〃 34. 4. 22		高橋朋厚(代理)
〃 13. 7. 23	〃 15. 8. 4		豊 田 勝 蔵	〃 34. 4. 23	〃 38. 4. 22		北 栄 造
〃 15. 8. 5	昭和3. 5. 24		市 村 慶 三	〃 38. 4. 23	〃 42. 4. 22		北 栄 造
昭和3. 5. 25	〃 5. 8. 25		小 浜 浄 鉦	〃 42. 4. 23	〃 46. 4. 22		中 川 平太夫
〃 5. 8. 26	〃 6. 12. 17		斎 藤 直 橘	〃 46. 4. 23	〃 50. 4. 22		中 川 平太夫
〃 6. 12. 18	〃 7. 3. 7		小 浜 浄 鉦	〃 50. 4. 23	〃 54. 4. 22		中 川 平太夫
〃 7. 3. 8	〃 9. 4. 5		大 達 茂 雄	〃 54. 4. 23	〃 58. 4. 22		中 川 平太夫
〃 9. 4. 9	〃 11. 3. 12		近 藤 駿 介	〃 58. 4. 23	〃 62. 4. 22		中 川 平太夫
〃 11. 3. 13	〃 12. 11. 3		羽 生 雅 則	〃 62. 4. 23			栗 田 幸 雄

3 福井県の歴代議長、副議長

議 長		副 議 長		議 長		副 議 長	
就任年月日	氏 名	就任年月日	氏 名	就任年月日	氏 名	就任年月日	氏 名
明治14. 5.26	本 多 鼎 介	明治14. 5.26	杉 田 定 一	昭和10.10.21	恩 地 政右衛門	昭和10.10.21	小 谷 重右衛門
〃 15. 8.22	山 田 稷	〃 15. 3.28	藤 田 孫 平	〃 13.12. 7	田 保 仁左衛門	〃 14.10.16	若 泉 孝 治
〃 17. 6.23	時 岡 又左衛門	〃 15. 8.22	藤 田 孫 平	〃 14.10.16	酒 井 利 雄	〃 14.10.16	山 川 登
〃 18. 3. 2	本 多 鼎 介	〃 17. 6.23	永 田 定右衛門	〃 17. 7. 8	松 田 輝 治	〃 20.12.21	高 波 武右衛門
〃 18.11.21	竹 尾 茂	〃 18.11.21	河 端 彦 造	〃 22. 5.21	野 村 栄太郎	〃 22. 5.21	渡 辺 捨 吉
〃 18.12. 3	本 多 鼎 介	〃 18.12. 3	竹 尾 茂	〃 23. 4.30	高 波 武右衛門	〃 23. 4.30	吉 村 直 之
〃 19. 9. 6	永 田 定右衛門	〃 20.12.13	岡 部 広	〃 24. 5.28	勝 見 厚	〃 24.12.25	谷 口 敬 三
〃 20.12.13	永 田 定右衛門	〃 22. 2. 1	永 田 定右衛門	〃 25. 6.15	野 村 栄太郎	〃 24.12.25	玉 木 一 馬
〃 22. 2. 1	杉 田 定 一	〃 22. 2. 1	永 田 定右衛門	〃 26. 5.21	杉 山 孝 二	〃 25. 6.15	長谷川 清
〃 23. 3.21	杉 田 定 一	〃 23. 3.26	永 田 定右衛門	〃 27. 5.17	市 橋 勘左衛門	〃 26. 5.21	山 崎 正 一
〃 23.10.27	山 田 貞 介	〃 23.10.27	柴 田 仁兵衛	〃 28.10.27	長谷川 清	〃 28.10.27	脇 坂 貞二郎
〃 24. 9.15	山 田 貞 介	〃 24. 9.15	高 橋 毛 一	〃 30. 5.20	寺 田 常 吉	〃 30. 5.20	親 崎 繁
〃 26. 8.31	山 田 貞 介	〃 25.11.16	竹 尾 茂	〃 31.12.26	今 沢 東	〃 31.12.26	西 山 光 治
〃 30. 8.30	市 橋 保治郎	〃 26. 8.31	奥 田 与兵衛	〃 33. 4. 1	山 崎 正 一	〃 33. 3.31	揚 原 新十郎
〃 30.10.16	片 山 政治郎	〃 28. 9.16	佐々木 治太夫	〃 34. 5.13	麻 生 伝兵衛	〃 34. 5.13	飯 田 彦太郎
〃 32.10. 7	鷲 田 土三郎	〃 30. 8.30	藤 井 五郎兵衛	〃 35. 6.29	笠 羽 清右衛門	〃 35. 6.29	藤 堂 作 衛
〃 36.10.22	中 山 義 樹	〃 30.10.16	伊 崎 源 六	〃 36.12.20	竹 内 武	〃 36.12.20	芝 田 竹次郎
〃 37.11.19	義江市郎右衛門	〃 32.10. 7	熊 谷 五右衛門	〃 37.11.10	山 本 治	〃 37.11.10	田 中 作太夫
〃 38.11.10	大 橋 松二郎	〃 36.10.22	山 口 一 誘	〃 38. 5.13	揚 原 新十郎	〃 38. 5.13	高 木 正 二
〃 40.10.21	吉 田 円 助	〃 37.11.19	山 口 一 誘	〃 39. 5.28	山 本 宇 平	〃 39. 5.28	笠 原 武
〃 41. 9.14	熊 谷 五右衛門	〃 38.11.10	大 橋 松二郎	〃 40. 7.10	吉 村 直 之	〃 40. 7.10	高 木 孝 一
〃 44.10.15	大 橋 松二郎	〃 40.10.21	松 井 文太郎	〃 41. 6.28	山 本 治	〃 41. 6.28	寺 田 儀 一
大正元.12. 5	植 村 善四郎	〃 41. 9.14	林 謙治郎	〃 42. 5.20	笠 羽 清右衛門	〃 41.12.17	大 月 恭 一
〃 4.10.13	広 江 幸 吉	〃 43.11. 7	藤 田 惣左衛門	〃 46. 5.20	吉 村 直 之	〃 42. 5.20	山 本 順 一
〃 5.11.14	池 田 七郎兵衛	〃 44.10.15	植 村 善四郎	〃 47. 5.20	高 木 孝 一	〃 46. 5.20	田 辺 義 典
〃 8.10.18	池 田 七郎兵衛	〃 47. 5.20	高 波 武右衛門	〃 48. 6.26	高 木 正 二	〃 47. 5.20	北 川 昭 治
〃 9.11.18	藤 田 一	〃 48. 6.26	高 木 正 二	〃 50. 6.20	別 田 重 雄	〃 48. 6.26	牧 野 忠兵衛
〃 10.11.18	義 江 民 次	〃 50. 6.20	池 田 七郎兵衛	〃 52. 6. 2	桑 森 邦 夫	〃 50. 6.20	関 捨 男
〃 11.11.25	義 江 民 次	〃 51. 9.24	内 田 忠治郎	〃 53. 6.13	北 川 昭 治	〃 51. 9.24	柳 原 啓 司
〃 12.10.14	窪 田 彦左衛門	〃 52.11. 8	広 部 徳 寿	〃 54. 5.10	山 本 順 一	〃 52.11. 8	田 中 伝
昭和 2.10.14	池 田 七郎兵衛	〃 53. 6.13	井 崎 清 二	〃 55. 6.30	東 郷 重 三	〃 53. 6.13	武 内 重 正
〃 6.10.15	池 田 七郎兵衛	〃 54. 5.10	前 田 三右工門	〃 56. 7. 9	坪 川 貞 純	〃 54. 5.10	大 西 信 乃
		〃 55. 6.30	森 川 惣兵衛	〃 57. 6.14	関 捨 男	〃 55. 6.30	吉 田 慶 三
		〃 56. 7. 9	藤 田 稷	〃 58. 5.12	池 端 昭 夫	〃 56. 7. 9	関 文 治
		〃 57. 6.14	福 井 甚兵衛	〃 60. 6.26	今 村 重 治	〃 58. 5.12	荒 井 公 一
		〃 58. 5.12	松 田 輝 治	〃 62. 5.18	吉 田 慶 三	〃 60. 6.26	山 崎 正 昭
		〃 4.12.17	山 田 仙之助			〃 62. 5.18	宇 野 繁太郎
		〃 6.10.15	中 川 清太郎				

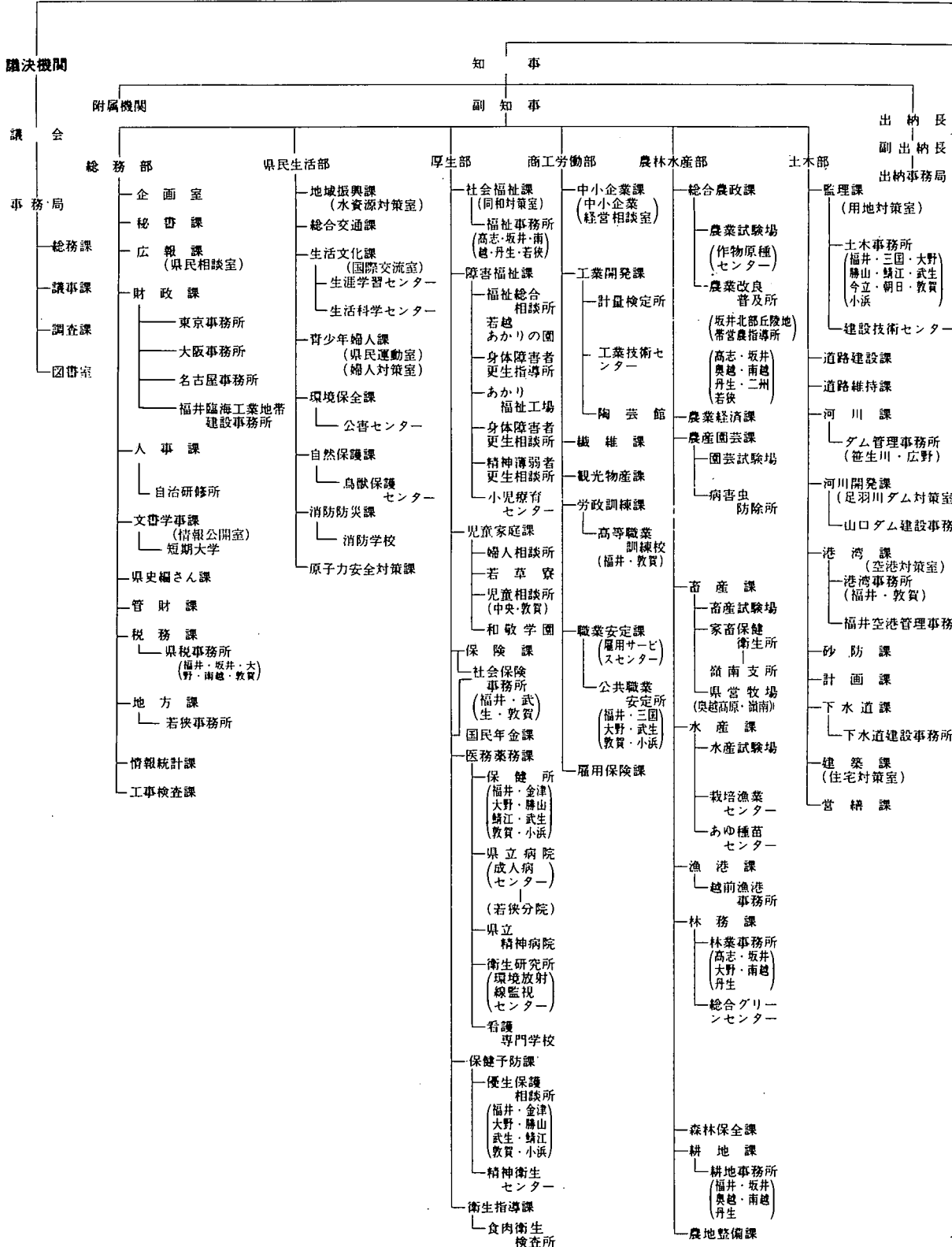

機 構 図

(昭和62年 5月25日現在)

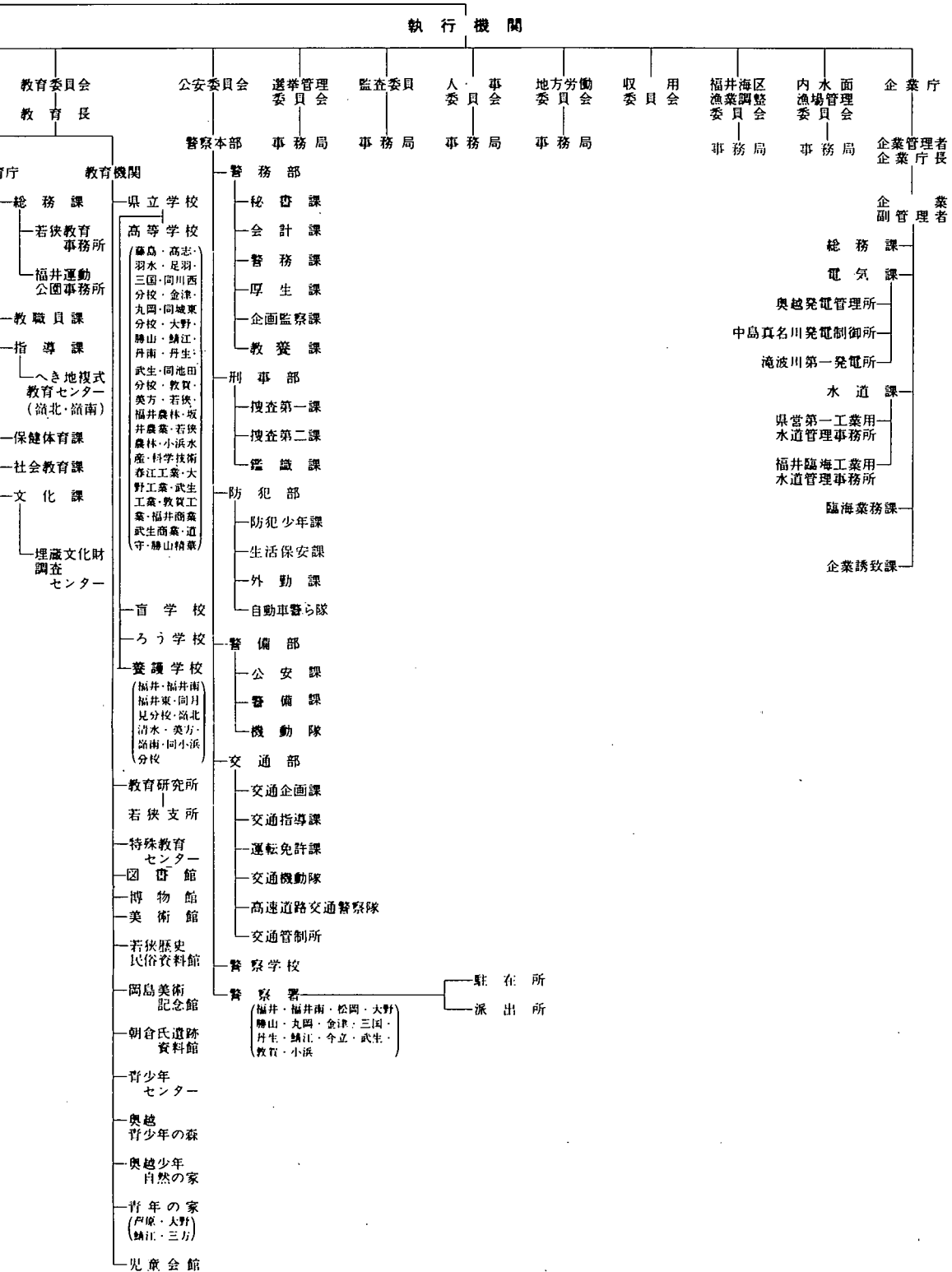

事 項 索 引

い

目がん検診実施結果..... 297

位 置..... 1

一部事務組合職員数..... 252

インプリシット・デフレーター..... 224

え

駅別国鉄貨客輸送状況(一日平均)..... 146

沿 革..... 1

お

温 泉..... 20

か

海上犯罪検挙状況..... 314

各種学校・専修学校の
学校数と課程別生徒数..... 263

過去5ヶ年の火災発生件数等..... 318

家 事 事 件..... 308

ガスの生産・供給及び施設..... 124

- 1日平均ガス供給量及び施設..... 124

- ガス生産量内訳..... 124

- 月別生産供給量..... 124

学校教育総括..... 254

学 校 施 設..... 266

- 公立学校施設..... 266

- 私立学校施設..... 266

学校卒業者の状況..... 264

- 産業別就職者数..... 265

- 職業別就職者数..... 265

- 進路別卒業者数..... 264

稼働鉱山一覧..... 117

幹線道路の位置..... 140

観測所一覧表..... 21

観測所別気象概況..... 22

- 季節現象..... 23

- 降水総量..... 22

- 降水日数..... 22

- 日照時間..... 23

- 平均気温表..... 22

関 連 指 標..... 228

き

企業倒産件数..... 167

基 本 勘 定..... 226

規模別漁船隻数..... 78

牛乳生産量及び消費量..... 64

業種別銀行貸出残高..... 164

共 同 募 金..... 247

- 地域別募金状況..... 247

- 配分状況..... 248

儲 染 の 現 況..... 145

漁業協同組合の状況..... 90

漁業権免許・漁業許可等件数..... 90

- 漁業権免許件数..... 90

- 指定・大臣承認・知事許可件数..... 90

漁業種類別・魚種別漁獲数量(個人)..... 82

漁業種類別・月別漁獲数量(属地)..... 80

銀行預金貸出内訳..... 165

金融機関店舗数..... 163

金融機関別月末貸出残高..... 166

金融機関別月末預金残高..... 165

く

組替調整した国勢調査人口..... 25

け

経営体階層別漁業経営体数..... 78

経済活動別県内総生産..... 214

経済活動別県内純生産..... 216

警察署別職員数..... 250

刑 事 事 件..... 306

計測検査の平均値と標準偏差..... 303

刑法犯の認知件数と検挙人員..... 309

県一般会計歳出決算..... 204

県一般会計歳入決算..... 203

県基金現在高..... 204

県 職 員 数..... 249

県特別会計歳出決算..... 205

県特別会計歳入決算..... 205

県内航路標識..... 156

県 民 所 得 (分 配)..... 218

県 民 総 支 出 (名 目)..... 220

県 有 財 産..... 206

- 山 林..... 208

- 土地及び建物..... 206

- 動 産..... 208

- 物 権..... 209

- 無体財産権..... 209

- 有 価 証 券..... 209

こ

公営住宅の状況..... 132

公害関係苦情受理件数..... 325

公共工事着工高..... 138

- 工事種類別総工事費..... 138

- 工事種類別総工事費..... 138

- 発 注 者 別..... 138

鉱工業生産指数..... 102

厚生年金保険..... 246

- 適用状況..... 246

- 保険料徴収状況..... 246

交通事故発生状況..... 321

- 市町村別人身事故..... 324

- 時 間 別..... 321

- 第一当事者、車種別..... 322

- 第一当事者の違反種別発生状況..... 323

- 月 別..... 321

- 年 齢 別..... 321

高等学校通信教育..... 262

高等学校の学科数と生徒数..... 261

港湾別入港船舶数..... 154

- 船 種 別..... 154

- トン数階級別..... 154

国籍別外航船入港状況(敦賀港)..... 155

国税徴収状況..... 202

国民金融公庫月末貸出残高..... 166

国民健康保険..... 240

- 事 業 実 施 状 況..... 240

- 月 別 給 付 状 況..... 240

国民年金事業状況..... 244

- 拠 出 年 金..... 244

- 一 福 社 年 金..... 245

61年産米の品種別回入り数量..... 59

国庫金受払状況..... 163

ごみ及びし尿の処理状況..... 304

米生産費及び収益..... 65

雇 用..... 187

さ

産業中分類、経営組織別事業所数及び
従業者数..... 40

産業中分類、従業者規模別事業所数及び
従業者数(民営)..... 44

産業中分類別1日当たり水源別用途別
用水量(淡水)(従業者30人以上の事業所)..... 110

産業中分類別、規模別事業所数、
従業者数及び製造品出荷額等..... 104

産業中分類別、事業所数、従業者数、
製造品出荷額等..... 104

- 従業者9人以下の事業所..... 106

- 従業者10~29人の事業所..... 106

- 従業者30人以上の事業所..... 108

- 全事業所..... 104

産業分類別、商店数、従業者数、
年間販売額等..... 91

産業別月別電力供給量..... 122

産業別、適用法規別組合数
及び組合員数..... 198

産業別労働者災害補償保険給付状況..... 242

3歳児健康診査状況..... 298

し

子宮がん検診実施結果..... 296

試験権・採掘権の市郡別鉱区数及び面積..... 117

市郡別環境衛生関係施設数..... 301

市郡別耕地事業の状況..... 72

市郡別総合農業協同組合の状況..... 68

市郡別農機具所有台数..... 68

市郡別養蚕の状況..... 64

市町村職員数..... 251

市町村数..... 3

市町村数、人口及び面積..... 24

市町村の廃置分合..... 4

市町村別

医療施設数、医療関係者数..... 292

外国人登録者数..... 33

火災発生件数及び損害見積額..... 316

家畜、家きん飼養農家数及び羽羽数..... 62

学校数、教員数、在学者数..... 256

経営組織、従業者規模別事業所数及び
 従業者数..... 50

決算..... 210

一歳入..... 210

一歳出..... 212

県外観光客地域別入込状況..... 291

耕 地 面 積..... 56

公民館状況一覧..... 271

産業大分類別、事業所数及び従業者数..... 48

産業(大分類)別、男女別15歳以上
 就業者数..... 188

事業所数、従業者数、製造品出荷額等、
 現金給与総額、原材料使用額(全事業所)..... 112

社会教育学級講座..... 270

車種別自動車台数..... 152

出生、死亡、転入、転出者数..... 32

商店数、従業者数、年間販売額等..... 96

消防現有勢力..... 319

人口動態..... 38

身体障害者数..... 235

森林伐採面積..... 74

森林面積..... 76

生活保護世帯数、人員等..... 234

世帯、人口..... 29

造林面積..... 73

月別観光客入込数及び観光消費額..... 288

道路現況..... 142

年齢別、男女別人口..... 30

農家数、農家人口、農業従事者数、
 農業就業人口..... 54

農業粗生産額..... 66

農地転用実績..... 70

一般世帯住居の種類、住宅の所有関係別
 住居の状態..... 130

面 積..... 15

林産物生産量..... 75

実質県民総支出..... 222

児童相談所取扱件数..... 236

- 施設収容状況..... 236

- 処理別状況……………236
- 通告経路別……………236
- 年齢別、相談別……………236
- 児童福祉施設……………231
- 児童扶養手当受給者数……………231
- 事務所別県税歳入決算……………201
- 社会福祉施設……………230
- 宗 教……………285
- キリスト教系……………286
- 神道系、諸派……………286
- 仏 教 系……………285
- 就業状態、従業上の地位、男女別有業者数……………190
- 産業(大分類)別……………190
- 職業(大分類)別……………190
- 住居の状態……………128
- 住宅の種類、所有の関係別住宅数、世帯数、世帯人員、1住宅当たり居住室数、1住宅当たり畳数、1住宅当たり延面積、1人当たり畳数及び1室当たり人員……………128
- 住宅の種類、所有の関係別住宅数、建物の種類別、世帯の種類別世帯数及び世帯人員……………128
- 従前の住所地別転入者数及び
- 転出先別転出者数……………35
- 住民基本台帳人口月別、男女別転出入者数……………34
- 主 要 河 川……………18
- 主要観光地別観光客入込状況……………287
- 主要魚種別内水面漁業漁獲数量……………79
- 主要山岳……………19
- 主要池沼湖……………18
- 主要島しょ……………19
- 主要品目の小売価格表(福井市)……………174
- 奨学生採用状況……………267
- 上水道の現況……………125
- 小・中学校の市町村別学年別、児童、生徒数……………258
- 小・中学校の編成方式別学級及び児童・生徒数……………260
- 少 年 事 件……………307
- 少年犯罪種別検挙(補導)状況……………310
- 職名別教員数……………260
- 新聞配布部数……………274
- 信用保証協会業務状況……………167
- す**
- 水産加工生産量……………86
- 水稲の早・中・晩、うるち・もち別
- 年産別作付面積及び比率……………60
- 水道普及状況……………126
- せ**
- 生活保護費月別支給状況……………232
- 生活保護法による月別、
- 扶助別被保護人員……………232
- 精神障害者在院状況……………299
- 政府管掌健康保険……………237
- 適用状況……………237
- 保険給付決定状況……………237
- 保険料徴収状況……………237
- 生命保険事業状況……………169
- 税目別県税歳入決算……………200
- 税務署別、酒類販売数量……………184
- 世帯更生資金申込及び貸付決定状況……………248
- 世帯数の推移……………34
- 船 員 保 険……………239
- 適用状況……………239
- 保険給付決定状況……………239
- 保険料徴収状況……………239
- 選挙人名簿登録者数一覧……………253
- 全国物価指数……………171
- た**

- 大学・短期大学・高等専門学校生徒数……………262
- 台風・大雨等の被害……………320

- たばこ売上実績……………184
- ち**
- 地 勢……………2
- 地方教育費……………268
- 市町村別の地方教育費……………269
- 総 括……………268
- 地方債現在高……………203
- 地方譲与税歳入決算……………202
- 地目別土地面積……………16
- 総 面 積……………16
- 私有地面積……………17
- 着工住宅及び利用別、種類別、
- 資金別新設住宅の状況……………138
- 茶栽培面積、製茶工場、生葉及び荒茶生産量……………59
- 中学校、高等学校卒業者の進学率、
- 就職率……………264
- 町・丁・大字一覧表(五十音順)……………7
- 貸金不払状況……………187
- つ**
- 月 別
- 火災発生件数等調……………315
- 建築主別着工建築物……………134
- 公共職業安定所別職業紹介状況……………192
- 一般職業紹介状況……………192
- 日雇職業紹介状況……………192
- 構造別着工建築物……………134
- 雇用保険受給状況……………243
- 主要織物生産量……………114
- 使用電灯電力量……………122
- 人口動態……………37
- 地方鉄道輸送状況……………148
- 発電量及び供給電力量……………120
- 平均現金給与……………185
- 平均労働時間……………186
- 郵便貯金……………170
- 用途別着工建築物……………136
- 労働争議件数及び参加人員……………196
- て**
- 手形交換状況……………168
- テレビ普及状況……………273
- 伝染病、食中毒の患者数とり患率……………296
- 電話施設数……………162
- と**
- 登記事件表……………305
- 道路の延長及び歩道……………141
- 延 長 別……………141
- 実延長に対する改良率、舗装率……………141
- 歩道種別延長(横断歩道)……………141
- 特定死因別死亡者数……………294
- 特別法令違反検挙状況……………312
- 図書館の利用状況……………272
- に**
- 日本銀行券の県内受払状況……………164
- ね**
- 年次別人口動態……………36
- 年次別、目的別、旅券発行件数……………34
- 年度別自動車輸送状況……………150
- 年度別車種別自動車台数……………150
- 年度別引受郵便物数……………160
- 燃料油販売量……………124
- 年齢階級、简单分類別死亡者数……………295
- 年齢階級別死亡者数……………36
- 年齢(5歳階級)别人口……………24
- 年齢別常用職業紹介状況……………194

の

- 農 家 経 済(一戸当たり平均)……………65
- 農業生産物……………57
- 水 稲……………58
- 総 括……………57

は

- 発 電 所……………118
- 福井県の歴史分合……………2

ひ

- 被保護世帯の月別・労働類型別
- 被保護世帯数……………233
- 日雇労働者健康保険……………238
- 適用状況……………238
- 保険給付決定状況……………238
- 保険料徴収状況……………238
- 品目別個別(上位5ヵ国)輸出高……………100
- 品目別輸移出入貨物表(敦賀港)……………155
- 品目別輸出実績……………98

ふ

- フェリー旅客車両利用状況……………149
- 福井県(5市)平均消費者物価指数……………172
- 福井市(勤労者世帯)1世帯当たり
- 1ヵ月間の収入と支出……………178
- 福井市(全世帯)1世帯当たり
- 1ヵ月間の消費支出……………176
- 不就学学齢児童・生徒数……………262
- 不良行為少年補導状況……………310
- 文化財……………275
- 国指定……………275
- 県指定……………280

ほ

- 法人企業……………52
- 設 備 投 資……………52
- 損 益 計 算……………52
- 負 債 及 び 資 本……………52
- 法人数及び資産……………52
- 北陸自動車道利用状況……………143
- 母子衛生保健指導状況……………298

み

- 民事、行政事件……………306

も

- 盲、ろう、養護学校の生徒数……………261

ゆ

- 郵便為替……………168
- 郵便施設数……………160
- 有料道路利用状況……………144

よ

- 幼児・児童・生徒の主な疾病異常被患率……………302
- 用途別電灯、電力需要及び使用量……………121
- 電 灯……………121
- 電 力……………121

れ

- 暦年別観光客入込状況……………290

ろ

- 老人医療給付状況……………300
- 労働協約締結状況……………196
- 労働者死傷災害発生状況……………195
- 路線別地方鉄道輸送状況……………148

第 34 回
福井県統計年鑑

昭和 61 年

昭和 63 年 3 月 31 日 印刷

昭和 63 年 3 月 31 日 発行

編 集 行 福井県総務部情報統計課

〒 910 福井市大手 3 丁目 17 番 1 号
福井県庁舎内

印 刷 若 越 印 刷 株 式 会 社

福井営業所 〒 910 福井市大手 1 丁目 7 - 11

電 話 (0776) 22 - 1155

