

付 録

1 都道府県主要統計

	面積 km ²	世帯数 世帯	人 口			人口密度 人/km ²	事 業 所		農 業	
			総 数	男	女		事業所数	従業者数	農 家 数	うち専業
全 国	377,801.14	38,106,297	121,048,923	59,497,316	61,551,607	320.4	6,488,329	51,545,087	4,376,013	626,143
北海道	83,519.22	1,930,078	5,679,439	2,766,296	2,913,143	68.0	284,286	2,397,516	109,315	47,520
青森	9,002.27	443,995	1,524,448	731,439	793,009	169.3	79,338	563,973	97,046	13,483
岩手	15,095.45	412,880	1,433,611	691,740	741,871	95.0	72,038	551,419	113,920	11,385
宮城	7,291.65	614,669	2,176,295	1,071,741	1,104,554	298.5	108,027	871,816	109,198	8,423
秋田	11,434.27	350,976	1,254,032	599,591	654,441	109.7	70,105	500,084	104,351	6,774
山形	9,326.60	331,303	1,261,662	609,417	652,245	135.3	72,746	523,014	92,776	6,804
福島	13,783.75	574,968	2,080,304	1,012,456	1,067,848	150.9	106,614	830,740	138,477	14,146
茨城	6,094.43	758,085	2,725,005	1,357,963	1,367,042	447.1	125,403	984,063	164,353	22,314
栃木	6,413.79	521,556	1,866,066	924,221	941,845	290.9	103,283	767,859	98,184	10,805
群馬	6,355.61	556,268	1,921,259	947,013	974,246	302.3	107,706	793,975	93,364	15,516
埼玉	3,799.32	1,751,372	5,863,678	2,961,591	2,092,087	1,543.3	230,165	1,768,526	115,712	13,165
千葉	5,150.14	1,572,575	5,148,163	2,588,365	2,559,798	999.6	184,578	1,473,895	128,038	20,612
東京	2,162.34	4,511,423	11,829,363	5,955,029	5,874,334	5,470.6	790,521	7,573,624	26,568	2,170
神奈川	2,402.07	2,491,849	7,431,974	3,804,081	3,627,893	3,094.0	287,700	2,641,886	45,941	5,789
新潟	12,111.48	680,756	2,478,470	1,205,071	1,273,399	204.6	150,589	1,101,249	155,522	10,400
富山	4,252.32	300,526	1,118,369	538,955	579,414	263.0	69,596	523,592	66,390	2,441
石川	4,197.39	338,066	1,152,325	557,664	594,661	274.5	78,795	539,166	57,055	3,307
福山	4,191.49	224,295	817,633	397,115	420,518	195.1	56,842	391,175	51,161	2,195
山梨	4,254.01	244,804	832,832	407,910	424,922	195.8	54,320	326,264	61,688	11,116
長野	13,133.20	621,880	2,136,927	1,038,070	1,098,857	162.7	124,005	927,537	185,470	24,094
岐阜	10,595.75	567,946	2,028,536	986,919	1,041,617	191.4	123,080	833,757	112,848	6,660
静岡	7,324.69	1,033,037	3,574,692	1,759,455	1,815,237	488.0	205,867	1,590,718	124,007	14,885
愛知	5,137.59	1,985,108	6,455,172	3,228,724	3,226,448	1,256.5	355,744	3,058,363	141,687	15,458
三重	5,777.57	508,085	1,747,311	847,420	899,891	302.4	92,794	710,210	96,560	7,908
滋賀	4,016.00	320,354	1,155,844	568,735	587,109	287.8	58,065	446,363	71,565	3,138
京都	4,612.90	860,309	2,586,574	1,264,035	1,322,539	560.7	163,899	1,127,038	58,681	6,808
大阪	1,867.86	2,904,717	8,668,095	4,286,445	4,381,650	4,640.7	524,884	4,397,297	48,778	4,170
兵庫	8,377.98	1,666,482	5,278,050	2,567,874	2,710,236	630.0	267,619	2,081,544	155,770	12,981
奈良	3,692.15	375,311	1,304,866	632,955	671,911	353.4	52,210	342,489	46,934	4,598
和歌山	4,724.62	333,839	1,087,206	520,172	567,034	230.1	66,872	412,329	54,836	12,870
鳥取	3,492.70	173,211	616,024	295,511	320,513	176.4	34,577	265,871	48,655	5,341
島根	6,628.42	233,161	794,629	382,893	411,736	119.9	48,622	334,229	68,835	7,757
岡山	7,089.91	583,470	1,916,906	926,238	990,668	270.4	99,081	793,383	127,896	16,928
広島	8,466.37	922,244	2,819,200	1,373,853	1,445,347	333.0	149,632	1,236,235	123,021	20,405
山口	6,106.05	518,938	1,601,627	763,803	837,824	262.3	85,298	672,440	82,846	14,355
徳島	4,145.22	248,498	834,889	399,689	435,200	201.4	49,332	327,114	57,692	10,276
香川	1,882.11	306,996	1,022,569	492,696	529,873	543.3	59,960	446,504	67,198	8,155
愛媛	5,671.72	492,583	1,529,983	728,506	801,477	269.8	83,088	595,376	91,107	19,282
高松	7,107.13	283,424	839,784	398,408	441,376	118.2	52,116	328,704	49,715	12,915
福岡	4,959.62	1,522,528	4,719,259	2,270,496	2,448,763	951.5	244,736	1,970,107	120,930	18,405
佐賀	2,433.39	242,619	880,013	417,308	462,705	361.6	45,593	333,684	57,678	7,417
長崎	4,111.55	489,492	1,593,968	757,617	836,351	387.7	81,013	582,688	69,535	13,519
熊本	7,215.13	553,963	1,837,747	872,932	964,815	254.7	91,267	674,521	114,423	28,529
大分	6,337.18	395,855	1,250,214	593,014	657,200	197.3	67,206	484,845	87,237	18,013
宮崎	7,197.48	376,071	1,175,543	558,355	617,188	163.3	63,603	438,815	78,127	20,844
鹿児島	9,165.03	640,954	1,819,270	856,493	962,777	198.5	100,596	643,729	160,609	50,891
沖縄	2,254.17	334,778	1,179,097	581,102	597,995	523.1	64,918	365,352	44,314	11,176
60. 10. 1			60. 10. 1 (国勢調査)			60. 10. 1	56. 7. 1		60. 2. 1	
建設省 国土地理院			総務庁統計局				総務庁統計局		農林水産省	

注) 全国の面積には、境界未定のため県計に含まれない面積(3,440.05km)を含む。

	農 業					森林面積 ha	漁 業		
	農家人口 人	耕地面積 ha	水 稻		農業粗生産額 百万円		経営体数	漁獲量 (海面漁業) t	生産額 (海面漁業) 百万円
			作付面積 ha	収 穫 量 t					
全 国	19,838,778	5,379,000	2,318,000	1,161,300	11,554,559	24,717,566	202,818	10,876,927	2,191,904
北海道	472,180	1,185,000	163,900	815,100	1,091,126	5,375,631	24,926	2,063,068	379,345
青森	458,632	166,400	75,700	456,500	340,753	635,480	7,565	545,813	88,795
岩手	541,122	174,000	82,500	449,600	359,525	1,158,333	7,990	286,521	68,452
宮城	550,193	152,800	108,500	594,600	350,070	418,145	6,825	537,698	171,469
秋田	489,940	161,600	115,100	692,900	317,534	821,047	1,424	14,221	7,084
山形	461,580	142,400	92,300	565,800	335,785	643,608	688	10,313	5,775
福島	697,623	192,800	98,100	542,500	400,163	949,505	1,429	509,227	46,134
茨城	790,828	204,800	96,800	455,900	517,163	204,068	794	923,193	34,269
栃木	490,979	143,700	87,500	407,800	340,909	355,483	—	—	—
群馬	435,763	99,500	27,300	127,800	319,109	411,619	—	—	—
埼玉	575,976	105,500	49,400	221,800	275,939	126,300	—	—	—
千葉	613,170	151,700	75,700	370,200	468,006	172,619	6,241	441,410	44,004
東京	124,084	12,500	594	2,240	40,956	80,900	1,324	890,027	148,856
神奈川	228,814	28,200	5,180	22,400	109,201	97,399	1,942	91,169	45,196
新潟	747,060	203,500	152,300	819,400	409,719	785,407	3,529	143,032	23,143
富山	321,195	70,100	55,700	289,100	134,644	241,280	954	42,419	24,686
石川	264,176	54,100	37,700	183,200	108,817	279,093	3,506	133,913	38,851
福井	243,819	48,400	37,300	184,300	83,840	314,012	2,155	29,292	13,021
山梨	261,970	35,800	8,080	40,100	110,077	350,207	—	—	—
長野	798,010	144,600	53,000	301,000	351,666	1,021,537	—	—	—
岐阜	533,793	71,500	41,000	176,700	173,615	853,712	—	—	—
静岡	612,859	96,000	25,700	120,800	342,368	489,837	4,349	316,008	79,976
愛知	697,872	95,300	46,600	214,800	355,213	225,739	4,397	105,954	20,795
三重	435,534	77,300	48,000	215,500	164,915	380,307	9,893	248,006	61,266
滋賀	339,264	62,400	46,600	225,500	106,675	205,001	—	—	—
京都	254,935	37,700	23,900	110,400	85,088	346,047	1,406	92,900	6,476
大阪	232,081	19,900	10,300	43,100	62,217	59,261	792	67,563	7,500
兵庫	701,680	93,200	60,400	276,600	232,737	572,998	5,521	106,270	43,145
奈良	217,198	29,600	15,600	70,400	67,691	286,562	—	—	—
和歌山	231,526	43,200	11,900	54,300	131,833	362,739	4,569	72,442	38,320
鳥取	223,187	43,500	20,500	99,800	110,029	257,988	1,453	328,009	22,574
島根	295,699	51,600	32,300	139,200	92,436	528,751	4,237	378,889	43,820
岡山	538,082	88,700	50,900	234,100	197,838	488,557	2,307	10,638	6,050
広島	482,724	79,000	42,300	209,000	161,333	620,972	5,418	35,379	15,282
山口	319,842	65,600	39,300	178,400	122,234	433,906	8,670	220,759	67,903
徳島	249,229	40,100	18,000	83,500	158,477	312,634	3,139	50,630	18,650
香川	297,516	42,600	23,200	111,400	134,762	89,678	3,413	58,771	14,667
愛媛	369,238	78,300	24,300	118,100	197,987	403,417	9,500	177,175	59,653
高知	193,433	39,300	20,100	82,800	141,698	592,917	5,175	130,799	75,306
福岡	552,794	111,000	62,200	268,100	279,817	226,364	5,842	294,418	84,237
佐賀	279,063	72,800	39,900	180,700	163,030	106,567	4,379	42,213	14,472
長崎	313,773	68,000	22,700	80,400	167,135	238,644	17,721	836,653	172,955
熊本	520,734	146,600	61,100	297,600	381,837	464,192	9,769	89,574	28,619
大宮	349,555	77,000	37,600	182,000	181,817	448,563	5,437	153,322	55,630
分崎	317,304	80,700	31,300	141,200	326,491	588,328	2,275	171,109	39,136
鹿児島	524,586	145,200	38,500	153,600	434,237	584,735	7,287	182,303	59,208
沖縄	188,163	46,200	773	2,390	116,047	107,477	4,577	45,827	17,184
	60. 2. 1	60. 8. 1	60 年 産		60 年	60. 1. 1	61. 1. 1	60 年	
	農 林 水 産 省								

	商 業			鉱 工 業				公共下水道 普及率	道路実延長 km
	商店数	※ 従業者数	※ 年間販売額	鉱工業生産指数 (S55=100)	工 業 (従業者 4人以上)				
					事業所数	従業者数	製造品出荷額等		
全 国	2,041,660	10,327,051	530,009,720	121.9	438,494	10,885,889	264,992,499	34	1,079,640
		人	百万円			人	百万円	%	
北海道	78,860	466,405	19,629,979	98.6	9,627	218,977	5,260,740	46	75,929.3
青森	27,022	124,126	3,331,373	108.5	2,546	66,752	1,031,736	15	17,228.0
岩手	25,262	109,166	3,223,634	120.4	3,408	105,924	1,427,762	12	31,492.0
宮城	37,611	194,899	10,328,712	118.9	4,894	154,093	2,934,321	27	21,470.0
秋田	23,886	100,090	2,892,466	121.8	3,343	96,932	1,160,377	9	20,895.9
山形	23,649	100,103	2,876,628	121.1	4,842	143,194	1,863,957	15	13,643.0
福島	36,174	154,046	4,417,864	137.5	7,458	227,614	3,614,782	13	37,763.0
茨城	42,166	183,342	5,429,946	110.8	9,431	299,340	8,384,548	15	59,379.9
栃木	32,473	139,721	4,403,179	122.5	8,711	245,683	6,190,782	17	21,324.1
群馬	32,336	144,405	5,149,924	154.4	9,843	252,976	6,296,273	23	36,585.0
埼玉	71,908	338,051	10,433,348	129.8	23,376	562,312	12,767,829	30	47,354.1
千葉	62,119	308,480	8,797,317	107.3	9,681	299,319	11,087,684	26	37,830.2
東京	219,011	1,521,464	170,234,054	112.6	49,898	871,960	18,978,131	75	22,535.8
神奈川	86,184	450,041	15,234,567	154.4	17,555	706,928	24,976,311	47	13,470.6
新潟	46,065	210,481	6,906,348	108.9	10,659	260,066	3,827,059	13	35,793.0
富山	22,979	99,457	3,644,282	112.2	4,708	145,088	2,960,947	21	11,058.5
石川	22,477	105,608	4,114,049	115.2	6,669	114,211	1,677,840	22	11,452.6
福井	16,564	72,118	2,292,700	124.2	5,018	100,371	1,591,956	24	8,894.6
山梨	15,405	61,055	1,561,180	136.9	3,842	86,203	1,764,493	15	10,359.0
長野	35,643	163,648	6,222,597	155.2	10,434	281,168	5,185,602	18	47,976.8
岐阜	36,704	163,401	4,743,191	114.1	12,925	246,063	4,304,800	24	27,694.2
静岡	63,955	292,541	11,059,754	113.8	19,166	496,339	12,508,541	19	37,848.1
愛知	110,685	624,809	43,875,669	115.3	35,368	903,687	27,979,631	38	39,065.9
三重	29,950	128,795	3,433,451	110.7	7,517	213,283	5,760,250	9	22,108.7
滋賀	18,059	78,250	1,903,515	134.3	4,658	1,552,485	4,243,262	11	10,173.0
京都	47,764	239,886	7,590,612	129.1	11,323	221,170	5,119,149	49	11,637.9
大阪	163,525	995,285	76,527,003	107.8	45,806	895,961	21,921,736	61	12,831.9
兵庫	86,541	400,809	13,200,702	113.9	18,798	502,117	12,958,703	49	26,336.7
奈良	17,753	70,364	1,467,079	122.7	4,600	84,444	1,902,849	22	13,176.6
和歌山	22,733	85,683	1,935,758	94.9	4,164	77,833	2,613,133	2	13,341.2
鳥取	10,891	49,858	1,363,233	113.5	1,816	53,286	771,804	15	7,401.0
島根	15,752	64,205	1,624,064	107.7	2,591	64,420	770,858	3	17,187.9
岡山	32,438	151,731	4,986,143	120.9	7,291	207,116	6,601,842	18	31,451.6
広島	50,242	252,324	11,438,956	104.7	9,495	282,883	6,912,409	26	22,400.2
山口	30,141	134,638	3,993,440	105.0	3,481	128,324	4,790,157	25	14,365.5
徳島	16,881	64,435	1,452,088	123.1	3,099	70,095	1,170,074	8	13,297.1
香愛	20,014	91,419	3,975,251	104.8	4,250	94,758	2,063,591	17	9,204.2
媛	28,431	119,276	3,347,237	97.5	5,064	123,879	3,153,515	18	16,797.8
高知	17,699	69,988	1,484,475	85.6	2,147	39,027	525,142	9	13,491.1
福岡	82,841	448,921	20,399,025	105.5	9,661	280,697	6,511,500	40	26,743.6
佐賀	16,046	68,732	1,731,237	107.5	2,293	66,618	1,110,627	5	9,053.8
長崎	29,152	123,419	2,926,848	110.8	3,202	75,812	1,225,646	22	17,098.7
熊本	31,439	140,988	4,227,086	118.1	3,714	111,899	1,871,636	21	22,503.6
大分	23,188	102,006	2,448,440	114.9	2,586	72,357	2,126,128	15	15,111.5
宮崎	21,773	93,089	2,244,337	121.1	2,361	67,645	1,057,057	12	17,166.9
鹿児島	34,261	136,358	3,631,295	126.0	3,745	90,562	1,463,124	20	23,599.5
沖縄	25,008	89,135	1,875,682	99.8	1,430	24,018	572,174	36	6,116.4
	60. 5. 1			60年平均	60. 12. 31 (速報)			60.3.31	60. 4. 1
	通 商 産 業 省							建設省	建設省

※ただし、飲食店を除く。

	教 育						進 学 率			
	小 学 校		中 学 校		高 等 学 校		大 学 (短 大 · 高 専 を 含 む)		中 学 校 卒 後	高 等 学 校 卒 後
	学 校 数	児 童 数	学 校 数	生 徒 数	学 校 数	生 徒 数	学 校 数	学 生 数	%	%
校	人	校	人	校	人	校	人			
全 国	25,040	11,095,372	11,131	5,990,183	5,453	5,177,681	1,065	2,268,081	94.1	30.5
北海道	1,757	520,829	809	272,216	337	237,400	56	76,462	93.9	24.6
青森	515	142,919	211	76,793	91	69,943	14	13,587	93.5	17.8
岩手	549	130,840	231	66,406	99	61,848	9	10,710	93.9	19.7
宮城	470	201,285	221	99,887	110	85,387	19	45,529	94.1	23.1
秋田	351	106,040	149	53,283	71	49,917	7	7,819	94.3	20.0
山形	417	107,386	150	53,043	78	49,499	7	9,427	96.5	20.9
福島	639	193,358	251	95,258	112	84,531	10	14,426	92.2	21.9
茨城	593	269,253	227	141,585	124	119,540	15	25,631	94.1	23.2
栃木	455	181,508	173	93,797	83	83,720	10	11,630	94.0	26.6
群馬	371	182,471	192	96,963	87	80,757	16	15,967	94.6	22.5
埼玉	821	601,505	410	331,699	208	243,346	26	63,147	94.3	24.0
千葉	830	515,083	366	281,351	201	219,970	23	65,588	94.7	28.5
東京都	1,479	882,702	852	532,292	465	527,305	188	657,356	94.1	34.0
神奈川	863	680,641	452	378,549	248	306,665	44	145,346	94.1	32.0
新潟	750	223,707	287	113,024	136	104,270	14	17,588	95.1	19.0
富山	268	102,257	87	55,326	59	48,438	9	9,753	97.8	33.8
石川	314	110,543	112	58,389	64	48,535	14	22,441	96.1	31.6
福井	251	74,518	83	38,845	38	32,735	6	7,829	94.8	33.9
山梨	231	73,369	101	39,596	49	39,647	10	11,216	96.4	30.3
長野	428	193,449	193	99,716	108	90,586	14	15,369	96.4	25.3
岐阜	439	194,125	202	105,062	98	92,338	19	21,713	94.3	32.5
静岡県	553	339,767	290	181,064	148	153,610	14	22,442	94.0	30.1
愛知	972	616,296	415	342,611	232	284,257	68	141,492	91.1	38.2
三重	464	160,038	190	86,685	78	73,206	12	13,132	92.8	30.3
滋賀	241	115,664	95	58,848	56	45,952	7	5,761	93.7	33.5
京都	497	231,663	200	125,378	103	107,512	47	129,482	93.8	35.5
大阪	1,057	788,201	510	459,230	283	401,197	77	208,261	93.2	34.2
兵庫県	852	491,436	387	268,318	223	222,474	53	95,568	94.0	39.6
奈良	281	125,652	118	68,204	61	53,020	14	16,970	94.9	40.5
和歌山	376	96,193	154	53,325	51	46,542	7	5,716	93.0	29.9
鳥取	191	54,825	59	27,355	34	25,319	4	6,048	96.0	32.7
島根	315	69,528	121	34,857	52	31,252	5	5,642	94.5	28.6
岡山	488	175,043	193	94,218	108	83,304	20	29,498	95.2	36.6
広島	693	265,418	268	141,266	144	120,623	27	44,556	96.6	40.8
山口	390	143,790	205	77,919	91	67,050	18	19,926	96.0	31.7
徳島	304	71,645	101	37,483	54	32,972	10	11,435	94.8	33.5
香川	222	92,919	89	48,134	43	41,078	11	10,664	95.8	36.4
愛媛	406	140,209	169	73,752	73	65,174	10	16,756	95.6	37.2
高知	344	72,408	151	38,211	50	31,154	7	7,230	91.3	29.5
福岡	794	433,704	351	222,430	181	190,013	49	108,221	94.2	32.7
佐賀	208	81,886	97	41,135	43	37,571	6	7,574	94.8	26.9
長崎	450	152,302	217	80,264	89	72,649	15	15,525	93.9	29.2
熊本	566	161,902	223	81,591	86	73,472	15	24,904	94.9	26.1
大分	418	114,489	169	58,665	75	54,368	11	11,119	95.0	30.8
宮崎	295	115,262	148	56,730	60	50,102	8	6,690	94.5	28.2
鹿児島	609	162,886	295	82,675	108	78,032	12	20,141	95.2	29.6
沖縄	263	134,458	157	66,755	61	59,410	8	14,794	91.9	23.4
60 . 5 . 1										
文 部 省										

	文 化		医 療		交 通 事 故			犯 罪		
	新聞発 行部数	テレビ 契約数	施 設 数		医 師 数	発生件数	死 者 数	負傷者数	刑 法 犯 認知件数	刑 法 犯 検挙件数
			病 院 数	一 般 診 療 所 数						
	千部	千件			人	件	人	人	件	件
全 国	48,232	31,509	9,574	78,332	181,101	552,788	9,261	681,346	1,067,697	1,032,879
北海道	2,201	1,495	599	3,007	7,683	18,995	560	25,223	92,686	64,446
青森	497	401	123	873	1,938	7,927	121	9,737	14,863	13,063
岩手	454	374	118	845	1,989	4,065	110	4,903	10,688	7,944
宮城	730	544	160	1,235	3,341	7,705	115	8,919	23,802	19,624
秋田	411	328	92	710	1,597	3,514	100	4,259	11,925	10,012
山形	446	312	65	760	1,616	4,888	88	5,779	10,470	9,471
福島	731	519	165	1,193	2,713	9,410	198	11,761	23,256	16,684
茨城	1,045	659	243	1,160	2,822	10,790	407	14,024	30,487	17,811
栃木	775	488	137	975	2,549	8,701	232	10,859	18,403	13,568
群馬	749	507	131	1,178	2,667	11,125	176	13,126	19,573	12,457
埼玉	2,183	1,418	357	2,521	5,121	26,064	393	32,424	61,329	42,265
千葉	2,006	1,268	302	2,433	4,959	17,805	438	22,840	89,873	50,056
東京	6,464	3,168	755	10,851	24,767	35,296	390	41,584	228,323	139,636
神奈川	3,060	1,940	355	4,193	9,706	29,121	458	33,553	100,552	52,848
新潟	817	652	131	1,567	3,229	9,491	179	11,430	24,294	14,245
富山	389	290	146	719	1,681	4,396	91	5,351	9,517	7,619
石川	398	305	144	698	2,357	5,572	85	7,046	10,459	7,077
福井	321	205	98	480	1,102	3,855	91	5,099	5,503	4,273
山梨	311	221	62	499	1,075	4,504	122	5,830	7,080	4,767
長野	781	583	162	1,278	2,751	8,364	213	10,633	22,246	14,702
岐阜	642	520	151	1,102	2,394	8,136	195	10,967	15,326	10,970
静岡	1,260	946	152	2,076	4,318	25,714	368	31,210	28,465	18,299
愛知	2,561	1,689	479	3,437	8,660	31,342	505	38,767	90,069	50,847
三重	538	459	132	1,099	2,335	7,283	210	9,458	12,527	9,053
滋賀	406	283	58	651	1,556	5,618	156	7,406	14,653	9,936
京都	1,066	671	224	2,236	5,155	17,839	207	22,604	34,099	24,538
大阪	4,203	2,176	580	6,587	15,054	47,249	391	57,673	160,174	96,018
兵庫	2,160	1,307	336	3,811	8,154	29,750	400	37,478	67,633	42,831
奈良	560	311	66	734	1,722	5,448	109	6,943	18,608	16,178
和歌山	430	302	91	847	1,726	6,782	102	8,526	15,412	8,578
鳥取	247	168	40	469	1,242	3,159	60	3,772	7,164	5,223
島根	288	222	60	661	1,261	2,583	72	3,202	7,724	5,369
岡山	768	520	200	1,374	3,579	7,832	173	9,422	23,042	16,769
広島	1,087	823	284	2,175	4,567	16,306	221	20,962	48,532	31,473
山口	640	473	150	1,287	2,578	7,215	158	8,500	16,719	11,235
徳島	286	210	124	674	1,735	5,398	90	6,428	10,013	8,037
香川	409	268	132	634	1,676	5,514	86	6,276	12,370	8,513
愛媛	619	408	167	1,015	2,379	8,393	129	10,077	22,322	15,514
高知	273	217	151	521	1,536	5,477	86	6,374	13,763	9,178
福岡	1,785	1,270	448	3,529	9,156	30,110	321	36,914	72,745	41,247
佐賀	294	219	112	611	1,377	5,890	74	6,967	7,922	5,149
長崎	479	437	171	1,247	2,858	4,890	81	6,135	12,812	9,616
熊本	552	487	231	1,283	3,180	10,648	122	13,074	19,064	11,588
大分	417	343	149	869	1,853	6,512	112	8,601	10,813	6,304
宮崎	370	318	185	648	1,512	4,688	85	5,658	10,480	8,181
鹿児島	562	543	289	1,137	2,624	9,023	118	10,773	19,599	13,275
沖縄	508	243	67	443	1,251	2,401	63	2,799	20,358	16,392
	60. 10	61. 3. 31	59. 10. 1	59. 12. 31				60 年		
	日本新聞協会	日本放送協会	厚 生 省			警 察 庁				

※ 海外分(52千部)を含む。

	自動車保有台数		消費者物 価地域差 指数 (総合)	家計(勤労者世帯)			都道府県財政(普通会計決算)		県民所得	
	総 数	登録車両		1か月間 の平均 実 収 入	1か月間 の平均 消費支出	1人平均 月額現金 給与額	歳 入	歳 出	分配所得	1人当 たり県 民所得
全 国	48,240,555	35,328,180	100.0	444,846	289,489	317,091	30,780,295	30,430,899	231,118,329	1,934
北海道	2,356,046	2,067,253	103.8	436,241	289,073	295,852	1,819,653	1,801,057	9,938,366	1,756
青森	588,135	439,609	99.6	477,438	289,346	230,692	507,268	505,787	2,140,329	1,398
岩手	573,001	414,230	98.6	386,528	284,046	250,640	489,014	486,908	2,111,719	1,477
宮城	900,587	666,006	102.3	409,540	276,352	291,407	506,735	503,696	3,690,627	1,722
秋田	527,329	364,543	99.0	436,361	287,749	239,120	462,276	460,864	1,931,710	1,540
山形	584,697	405,518	101.4	508,028	318,101	234,297	419,268	418,040	1,968,876	1,568
福島	908,545	657,577	98.4	432,714	281,727	241,166	616,610	613,213	3,295,808	1,601
茨城	1,288,403	988,031	100.5	452,940	296,815	300,854	624,894	619,989	4,522,824	1,698
栃木	928,663	702,568	98.8	456,655	312,118	290,251	459,810	450,189	3,316,739	1,812
群馬	1,053,105	739,813	98.6	430,822	288,353	282,550	469,474	466,388	3,353,606	1,775
埼玉	2,067,941	1,642,112	103.4	530,345	321,174	295,286	922,856	911,349	10,604,690	1,862
千葉	1,794,868	1,418,359	102.2	416,116	288,232	314,789	895,584	883,364	9,261,388	1,853
東京	3,737,625	3,023,334	109.9	479,344	312,301	387,927	4,030,382	3,965,620	34,532,286	2,945
奈良	2,402,451	1,975,393	107.6	530,822	333,301	348,570	1,118,075	1,102,994	15,598,712	2,163
和歌山	1,057,836	731,891	102.1	443,042	293,942	251,193	774,848	770,824	4,185,538	1,697
富山	531,714	379,047	101.2	452,163	288,775	278,703	380,129	368,877	2,028,592	1,823
石川	513,404	377,682	101.0	451,650	293,514	283,611	366,998	364,130	2,030,450	1,784
福井	400,387	279,870	101.1	427,692	278,093	274,657	314,100	307,174	1,416,239	1,758
山梨	426,112	302,605	100.6	459,682	309,740	283,619	288,565	285,165	1,435,722	1,760
長野	1,140,661	762,654	99.5	446,386	288,014	269,968	658,218	650,030	3,769,157	1,787
岐阜	991,722	731,238	99.4	518,000	319,441	278,599	494,023	485,869	3,488,937	1,743
静岡	1,706,874	1,229,807	103.3	444,504	285,754	300,532	729,313	721,970	6,149,779	1,750
愛知	2,978,352	2,391,074	102.5	473,282	302,772	331,891	1,279,370	1,268,141	13,441,038	2,115
三重	837,336	562,786	99.5	504,686	308,960	297,520	438,992	434,303	3,085,985	1,789
滋賀	515,146	345,100	101.1	472,571	295,387	302,644	324,266	319,001	2,145,181	1,905
京都	910,217	663,324	102.7	447,721	308,043	337,156	504,272	500,791	4,986,924	1,938
大阪	2,679,624	2,011,373	103.2	402,841	268,967	347,092	1,525,420	1,514,860	19,273,893	2,243
兵庫	1,791,025	1,310,776	102.4	461,949	314,342	328,501	1,005,601	998,182	10,085,768	1,929
奈良	445,275	318,898	100.6	450,457	294,240	293,265	335,184	330,437	2,112,090	1,658
和歌山	479,708	288,509	102.1	384,518	264,502	309,394	341,409	338,304	1,625,259	1,489
鳥取	281,596	165,053	98.9	479,104	302,300	244,385	268,561	267,313	936,718	1,532
島根	346,782	198,193	99.8	459,390	280,789	268,330	387,887	383,773	1,203,416	1,529
岡山	897,296	550,597	99.7	471,836	292,834	296,740	511,262	504,633	3,442,613	1,817
広島	1,130,113	741,042	99.9	442,306	300,733	302,889	645,412	635,219	5,408,639	1,937
山口	686,430	432,510	98.7	472,850	306,771	291,036	450,494	448,854	2,741,173	1,714
徳島	387,547	239,476	98.7	438,780	282,415	271,857	329,683	320,372	1,278,848	1,542
香川	460,449	275,486	97.9	449,650	289,127	278,188	288,120	284,160	1,703,607	1,680
愛媛	616,220	369,339	97.5	405,914	251,877	253,479	408,543	390,191	2,466,096	1,624
高知	380,097	216,815	100.3	353,613	247,123	244,536	368,859	365,525	1,239,735	1,485
福岡	1,847,094	1,291,177	101.3	406,741	282,646	306,711	949,715	939,853	8,807,066	1,886
佐賀	397,861	247,430	98.9	412,786	281,651	242,950	303,825	301,863	1,338,436	1,531
長崎	538,438	321,030	101.8	395,840	267,212	267,344	494,569	490,938	2,334,977	1,463
熊本	791,140	534,205	98.4	365,662	263,836	253,200	536,302	526,912	2,591,427	1,623
大分	523,612	337,789	97.5	426,019	274,664	258,073	388,713	386,066	1,869,209	1,507
宮崎	567,843	350,987	97.6	367,389	251,597	246,156	380,839	378,600	1,728,421	1,477
鹿児島	794,597	505,259	100.1	448,269	276,019	239,956	602,665	600,031	2,577,966	1,429
沖縄	476,651	360,812	100.2	343,354	232,072	268,437	362,239	359,078	1,561,750	1,363
	61. 3. 31			60 年		60 年	昭和60年度		58 年 度	
	運 輸 省		総 務 庁 統 計 局		労 働 省		自 治 省		経 済 企 画 庁	

2 福 井 県 の 歴 代 知 事

就任年月日	退任年月日		氏 名	就任年月日	退任年月日		氏 名
明治14. 2. 7	明治19. 7. 18	(県令)	石 黒 務	昭和12. 11. 4	昭和14. 4. 16		中 野 与吉郎
〃 19. 7. 19	〃 22. 2. 26		石 黒 務	〃 14. 4. 17	〃 15. 12. 13		木 村 清 司
〃 22. 2. 27	〃 24. 8. 12		安 立 利 綱	〃 15. 12. 14	〃 17. 1. 8		久保田 峻
〃 24. 8. 13	〃 25. 11. 15		牧 野 伸 顕	〃 17. 1. 9	〃 17. 6. 14		三 好 重 夫
〃 25. 11. 16	〃 30. 4. 6		荒 川 邦 義	〃 17. 6. 15	〃 18. 7. 15		永 野 若 松
〃 30. 4. 7	〃 30. 11. 12		波多野 伝三郎	〃 18. 7. 16	〃 20. 4. 20		加 藤 初 夫
〃 30. 11. 13	〃 32. 4. 6		関 新 吾	〃 20. 4. 21	〃 21. 1. 24		宮 田 笑 内
〃 32. 4. 7	〃 34. 4. 16		岩 男 三 郎	〃 21. 1. 25	〃 21. 10. 3		斎 藤 武 雄
〃 34. 4. 17	〃 35. 11. 7		宗 像 政	〃 21. 10. 4	〃 22. 3. 13		小 幡 治 和
〃 35. 2. 8	〃 40. 12. 26		阪 本 鈺之助	〃 22. 3. 14	〃 22. 3. 19		吉 川 党
〃 40. 12. 27	〃 45. 3. 27		中 村 純九郎	〃 22. 3. 20	〃 22. 4. 15		北 栄造(代理)
〃 45. 3. 28	大正2. 5. 31		池 松 時 和	〃 22. 4. 16	〃 26. 4. 2	(公選)	小 幡 治 和
大正2. 6. 1	〃 3. 6. 8		香 川 輝	〃 26. 4. 3	〃 26. 5. 2		河野亨敏(代理)
〃 3. 6. 9	〃 6. 1. 28		佐 藤 孝三郎	〃 26. 5. 3	〃 30. 2. 4		小 幡 治 和
〃 6. 1. 29	〃 8. 4. 17		川 島 純 幹	〃 30. 2. 5	〃 30. 3. 26		羽根盛一(代理)
〃 8. 4. 18	〃 10. 5. 26		湯 地 幸 平	〃 30. 3. 27	〃 30. 4. 25		平原浩哉(代理)
〃 10. 5. 27	〃 13. 6. 3		白男川 譲 介	〃 30. 4. 26	〃 34. 3. 28		羽 根 盛 一
〃 13. 6. 4	〃 13. 7. 22		福 永 尊 介	〃 34. 3. 29	〃 34. 4. 22		高橋朋厚(代理)
〃 13. 7. 23	〃 15. 8. 4		豊 田 勝 蔵	〃 34. 4. 23	〃 38. 4. 22		北 栄 造
〃 15. 8. 5	昭和3. 5. 24		市 村 慶 三	〃 38. 4. 23	〃 42. 4. 22		北 栄 造
昭和3. 5. 25	〃 5. 8. 25		小 浜 浄 鉦	〃 42. 4. 23	〃 46. 4. 22		中 川 平太夫
〃 5. 8. 26	〃 6. 12. 17		斎 藤 直 橘	〃 46. 4. 23	〃 50. 4. 22		中 川 平太夫
〃 6. 12. 18	〃 7. 3. 7		小 浜 浄 鉦	〃 50. 4. 23	〃 54. 4. 22		中 川 平太夫
〃 7. 3. 8	〃 9. 4. 5		大 達 茂 雄	〃 54. 4. 23	58. 4. 22		中 川 平太夫
〃 9. 4. 9	〃 11. 3. 12		近 藤 駿 介	〃 58. 4. 23			中 川 平太夫
〃 11. 3. 13	〃 12. 11. 3		羽 生 雅 則				

3 福井県の歴代議長、副議長

議 長		副 議 長		議 長		副 議 長	
就任年月日	氏 名	就任年月日	氏 名	就任年月日	氏 名	就任年月日	氏 名
明治14. 5.26	本 多 鼎 介	明治14. 5.26	杉 田 定 一	昭和10.10.21	恩 地 政 右 衛 門	昭和10.10.21	小 谷 重 右 衛 門
〃 15. 8.22	山 田 稔	〃 15. 3.28	藤 田 孫 平	〃 13.12. 7	田 保 仁 左 衛 門		
〃 17. 6.23	時 岡 又 左 衛 門	〃 15. 8.22	藤 田 孫 平	〃 14.10.16	酒 井 利 雄	〃 14.10.16	若 泉 孝 治
〃 18. 3. 2	本 多 鼎 介	〃 17. 6.23	永 田 定 右 衛 門	〃 17. 7. 8	松 田 輝 治	〃 20.12.21	山 川 登
〃 18.11.21	竹 尾 茂	〃 18.11.21	河 端 彦 造	〃 22. 5.21	野 村 栄 太 郎	〃 22. 5.21	高 波 武 右 衛 門
〃 18.12. 3	本 多 鼎 介	〃 18.12. 3	竹 尾 茂	〃 23. 4.30	高 波 武 右 衛 門	〃 23. 4.30	渡 辺 捨 吉
〃 19. 9. 6	永 田 定 右 衛 門			〃 24. 5.28	勝 見 厚	〃 24. 5.28	吉 村 直 之
〃 20.12.13	永 田 定 右 衛 門	〃 20.12.13	岡 部 広	〃 24.12.25		〃 24.12.25	谷 口 敬 三
〃 22. 2. 1	杉 田 定 一	〃 22. 2. 1	永 田 定 右 衛 門	〃 25. 6.15	野 村 栄 太 郎	〃 25. 6.15	玉 木 一 馬
〃 23. 3.21	杉 田 定 一	〃 23. 3.26	永 田 定 右 衛 門	〃 26. 5.21	杉 山 孝 二	〃 26. 5.21	長 谷 川 清
〃 23.10.27	山 田 貞 介	〃 23.10.27	柴 田 仁 兵 衛	〃 27. 5.17	市 橋 勘 左 衛 門		
〃 24. 9.15	山 田 貞 介	〃 23.10.27	柴 田 仁 兵 衛	〃 28.10.27	長 谷 川 清	〃 28.10.27	山 崎 正 一
		〃 24. 9.15	高 橋 毛 一	〃 30. 5.20	寺 田 常 吉	〃 30. 5.20	脇 坂 貞 二 郎
		〃 25.11.16	竹 尾 茂	〃 31.12.26	今 沢 東	〃 31.12.26	親 崎 繁
〃 26. 8.31	山 田 貞 介	〃 26. 8.31	奥 田 与 兵 衛	〃 33. 4. 1	山 崎 正 一	〃 33. 3.31	西 山 光 治
		〃 28. 9.16	佐々木 治 太 夫	〃 34. 5.13	麻 生 伝 兵 衛	〃 34. 5.13	揚 原 新 十 郎
〃 30. 8.30	市 橋 保 治 郎	〃 30. 8.30	藤 井 五 郎 兵 衛	〃 35. 6.29	笠 羽 清 右 衛 門	〃 35. 6.29	飯 田 彦 太 郎
〃 30.10.16	片 山 政 治 郎	〃 30.10.16	伊 崎 源 六	〃 36.12.20	竹 内 武	〃 36.12.20	藤 堂 作 衛
〃 32.10. 7	鷺 田 土 三 郎	〃 32.10. 7	熊 谷 五 右 衛 門	〃 37.11.10	山 本 治	〃 37.11.10	芝 田 竹 次 郎
〃 36.10.22	中 山 義 樹	〃 36.10.22	山 口 一 誘	〃 38. 5.13	揚 原 新 十 郎	〃 38. 5.13	田 中 作 太 夫
〃 37.11.19	義 江 市 郎 右 衛 門			〃 39. 5.28	山 本 宇 平	〃 39. 5.28	高 木 正 二
〃 38.11.10	大 橋 松 二 郎			〃 40. 7.10	吉 村 直 之	〃 40. 7.10	笠 原 武
〃 40.10.21	吉 田 円 助	〃 40.10.21	松 井 文 太 郎	〃 41. 6.28	山 本 治	〃 41. 6.28	高 木 孝 一
〃 41. 9.14	熊 谷 五 右 衛 門	〃 41. 9.14	林 謙 治 郎			〃 41.12.17	寺 田 儀 一
		〃 43.11. 7	藤 田 惣 左 衛 門	〃 42. 5.20	笠 羽 清 右 衛 門	〃 42. 5.20	大 月 恭 一
〃 44.10.15	大 橋 松 二 郎	〃 44.10.15	植 村 善 四 郎	〃 46. 5.20	吉 村 直 之	〃 46. 5.20	山 本 順 一
大正元.12. 5	植 村 善 四 郎	大正元.12. 5	高 波 武 右 衛 門	〃 47. 5.20	高 木 孝 一	〃 47. 5.20	田 辺 義 典
〃 4.10.13	広 江 幸 吉			〃 48. 6.26	高 木 正 二	〃 48. 6.26	北 川 昭 治
〃 5.11.14	池 田 七 郎 兵 衛	〃 4.10.13	池 田 七 郎 兵 衛	〃 50. 6.20	別 田 重 雄	〃 50. 6.20	牧 野 忠 兵 衛
〃 8.10.18	池 田 七 郎 兵 衛	〃 5.11.14	内 田 忠 治 郎			〃 51. 9.24	関 捨 男
		〃 6.11. 2	広 部 徳 寿	〃 52. 6. 2	桑 森 邦 夫		
〃 9.11.18	藤 田 一	〃 8.11.18	井 崎 清 二			〃 52.11. 8	柳 原 啓 司
〃 10.11.18	義 江 民 次	〃 9.11.18	前 田 三 右 衛 門	〃 53. 6.13	北 川 昭 治	〃 53. 6.13	田 中 伝
〃 11.11.25	義 江 民 次	〃 11.11.25	森 川 惣 兵 衛	〃 54. 5.10	山 本 順 一	〃 54. 5.10	武 内 重 正
〃 12.10.14	窪 田 彦 左 衛 門	〃 12.10.14	藤 田 稔	〃 55. 6.30	東 郷 重 三	〃 55. 6.30	大 西 信 乃
昭和 2.10.14	池 田 七 郎 兵 衛	昭和 2.12.14	福 井 甚 兵 衛	〃 56. 7. 9	坪 川 貞 純	〃 56. 7. 9	吉 田 慶 三
		〃 3.12.15	松 田 輝 治	〃 57. 6.14	関 捨 男	〃 56. 6.14	関 文 治
		〃 4.12.17	山 田 仙 之 助	〃 58. 5.12	池 端 昭 夫	〃 59.12.21	荒 井 公 一
〃 6.10.15		〃 6.10.15	中 川 清 太 郎	〃 60. 6.26	今 村 重 治	〃 60. 6.26	山 崎 正 昭

議決機関

議 会
事 務 局

附 属 機 関

総 務 部

- 企 画 室
- 秘 書 課
- 広 報 課 (県民相談室)
- 財 政 課
 - 東京事務所
 - 大阪事務所
 - 名古屋事務所
 - 福井臨海工業地帯建設事務所
- 人 事 課
 - 自治研修所
- 文 書 学 事 課 (情報公開室)
 - 短期大学
- 県 史 編 さん 課
- 管 財 課
- 税 務 課
 - 県税事務所 (福井・坂井・大野・南越・敦賀)
- 地 方 課
 - 若狭事務所
- 情 報 統 計 課
- 工 事 検 査 課

県 民 生 活 部

- 地 域 振 興 課 (水資源対策室)
- 総 合 交 通 課
- 生 活 文 化 課 (国際交流室)
 - 生涯学習センター
 - 生活科学センター
- 青 少 年 婦 人 課 (県民運動室) (婦人対策室)
- 環 境 保 全 課
 - 公害センター
- 自 然 保 護 課
 - 鳥獣保護センター
- 消 防 防 災 課
 - 消防学校
- 原 子 力 安 全 対 策 課

厚 生 部

- 社 会 福 祉 課 (同和対策室)
 - 福祉事務所 (高志・坂井・南越・丹生・若狭)
- 障 害 福 祉 課
 - 福祉総合相談所
 - 若狭あかりの園
 - 身体障害者更生指導所
 - あかり福祉工場
 - 身体障害者更生相談所
 - 精神薄弱者更生相談所
 - 小児療育センター
- 児 童 家 庭 課
 - 婦人相談所
 - 若 草 寮
 - 児童相談所 (中央・敦賀)
 - 和 敬 学 園
- 保 險 課
 - 社会保険事務所 (福井・武生・敦賀)
 - 国民年金課
- 医 務 薬 務 課
 - 保 健 所 (福井・金津・大野・勝山・鯖江・武生・敦賀・小浜)
 - 県 立 病 院 (成人病) (センター) (若狭分院)
 - 県 立 精 神 病 院
 - 衛 生 研 究 所 (環境放射線監視センター)
 - 看 護 専 門 学 校
- 保 健 子 防 課
 - 優 生 保 護 相 談 所 (福井・金津・大野・勝山・武生・鯖江・敦賀・小浜)
 - 精 神 衛 生 セ ン タ ー
 - 衛 生 指 導 課
 - 食 肉 衛 生 検 査 所

知 事
副 知 事

商 工 勞 働 部

- 中 小 企 業 課 (中小企業経営相談室)
- 工 業 開 発 課
 - 計量検定所
 - 工業技術センター
 - 陶 芸 館
- 織 維 課
- 観 光 物 産 課
- 勞 政 調 練 課
 - 高等職業訓練校 (福井・敦賀)
- 職 業 安 定 課 (雇用サービスセンター)
- 公 共 職 業 安 定 所 (福井・三国・敦賀・小浜)
- 雇 用 保 險 課

農 林 水 産 部

- 総 合 農 政 課
 - 農業試験場 (作物原種センター)
 - 農業改良普及所 (坂井北部丘陵地帯営農指導所)
 - 農業経済課
 - 農産園芸課
 - 園芸試験場
 - 病害虫防除所
- 畜 産 課
 - 畜産試験場
 - 家畜保健衛生所
 - 嶺南支所 (奥越高原・嶺南)
 - 県 営 牧 場
- 水 産 課
 - 水産試験場
 - 栽培漁業センター
 - あゆ種苗センター
- 漁 港 課
 - 越前漁港事務所
- 林 務 課
 - 林業事務所 (高志・坂井・大野・南越・丹生)
 - 総合グリーンセンター
- 森 林 保 全 課
- 耕 地 課
 - 耕地事務所 (福井・坂井・奥越・南越・丹生)
- 農 地 整 備 課

出 納 長
副 出 納 長
出 納 事 務 局

- 監 理 課 (用地対策室)
- 土 木 事 務 所 (福井・三国・大野・勝山・鯖江・武生・今立・朝日・敦賀・小浜)
- 建設技術センター
- 道 路 建 設 課
- 道 路 維 持 課
- 河 川 課
 - ダム管理事務所 (笠生川・広野)
 - 河川開発課 (足羽川ダム対策室)
 - 山口ダム建設事務所
- 港 湾 課 (空港対策室)
 - 港湾事務所 (福井・敦賀)
 - 福井空港管理事務所
- 砂 防 課
- 計 画 課 (高梁対策室)
- 下 水 道 課
 - 下水道建設事務所
- 建 築 課 (住宅対策室)
- 営 繕 課

機 構 図

(昭和61年 4 月 1 日現在)

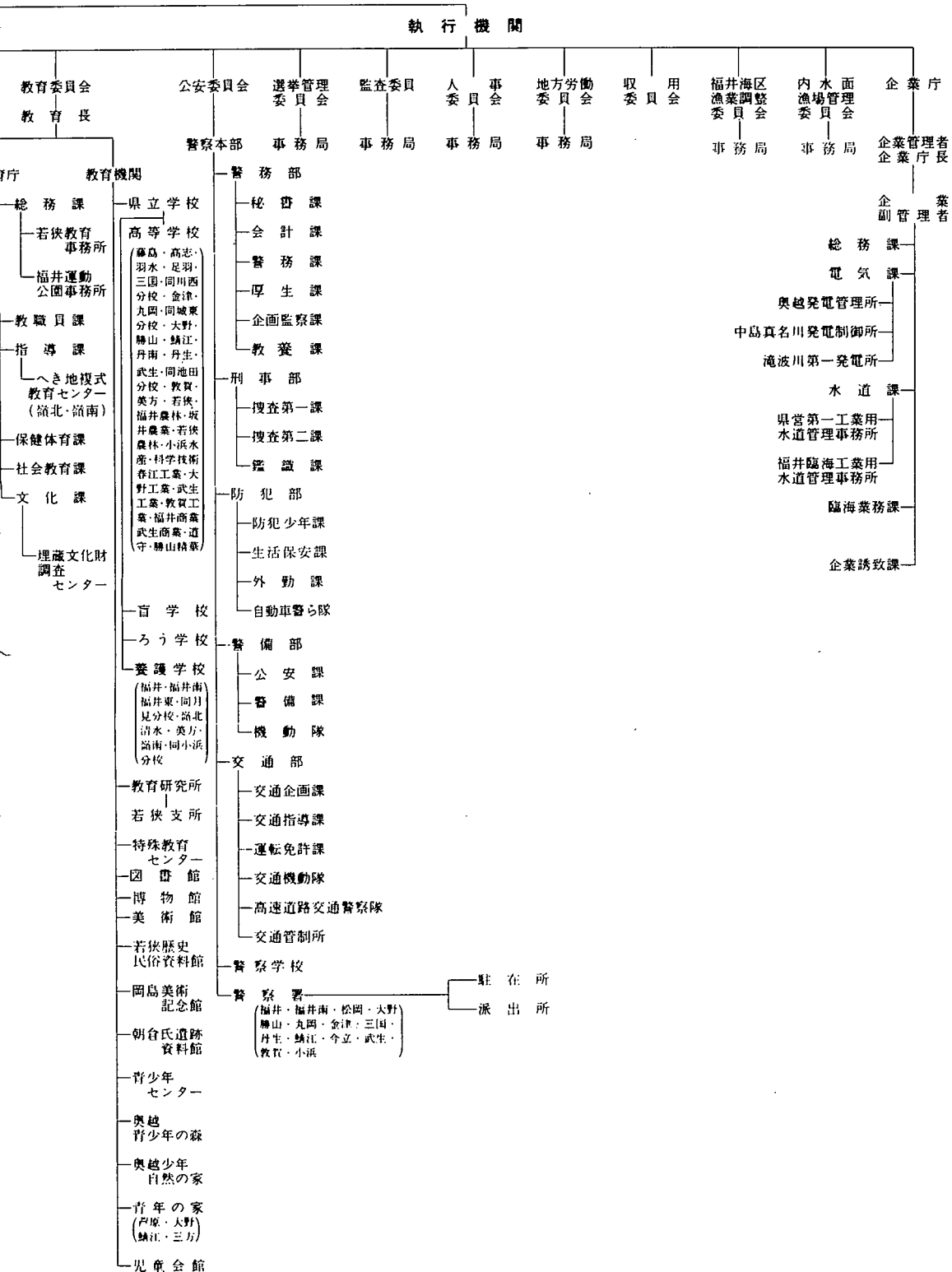

事項索引

い

胃がん検診実施結果..... 297
 位置..... 1
 一部事務組合職員数..... 252
 インブリシット・デフレクター..... 224

え

駅別国鉄貨客輸送状況(一日平均)..... 146
 沿革..... 1

お

温泉..... 20

か

海上犯罪検挙状況..... 314
 各種学校・専修学校の
 学校数と課程別生徒数..... 263
 過去5ヶ年の火災発生件数等比較数..... 318
 家事事件..... 308
 ガスの生産・供給及び施設..... 124
 - 1日平均ガス供給量及び施設..... 124
 - ガス生産量内訳..... 124
 - 月別生産供給量..... 124
 学校教育総括..... 254
 学校施設..... 266
 - 公立学校施設..... 266
 - 私立学校施設..... 266
 学校卒業者の状況..... 264
 - 産業別就職者数..... 265
 - 職業別就職者数..... 265
 - 進路別卒業者数..... 264
 稼働鉱山一覽..... 117
 幹線道路の位置..... 140
 観測所一覽表..... 21
 観測所別気象概況..... 22
 - 季節現象..... 23
 - 降水総量..... 22
 - 降水日数..... 22
 - 日照時間..... 23
 - 平均気温..... 22
 関連指標..... 228

き

企業倒産件数..... 167
 基本勘定..... 226
 規模別漁船隻数..... 78
 牛乳生産量及び消費量..... 64
 業種別銀行貸出残高..... 164
 共同募金..... 247
 - 地域別募金状況..... 247
 - 配分状況..... 248
 橋梁の現況..... 145
 漁業協同組合の状況..... 90
 漁業権免許、漁業許可等件数..... 90
 - 漁業権免許件数..... 90
 - 指定・大臣承認・知事許可件数..... 90
 漁業種類別、魚種別漁獲数量(属入)..... 82
 漁業種類別、月別漁獲数量(属地)..... 80
 銀行預金貸出内訳..... 165
 金融機関店舗数..... 163
 金融機関別月末貸出残高..... 166
 金融機関別月末預金残高..... 165

く

組替調整した国勢調査人口..... 25

け

経営体階層別漁業経営体数..... 78
 経済活動別県内総生産..... 214
 経済活動別県内純生産..... 216

警察密別職員数..... 250
 刑事事件..... 306
 計測検査の平均値と標準偏差..... 303
 刑法犯の認知件数と検挙人員..... 309
 県一般会計歳出決算..... 204
 県一般会計歳入決算..... 203
 県基金現在高..... 204
 県職員数..... 249
 県特別会計歳出決算..... 205
 県特別会計歳入決算..... 205
 県内航路標識..... 156
 県民所得(分配)..... 218
 県民総支出(名目)..... 220
 県有財産..... 206
 - 山林..... 208
 - 土地および建物..... 206
 - 不動産..... 208
 - 物権..... 209
 - 無体財産権..... 209
 - 有価証券..... 209

こ

公営住宅の状況..... 132
 公害関係苦情受理件数..... 325
 公共工事着工高..... 138
 - 工事種別総工事費..... 138
 - 工事種別別総工事費..... 138
 - 発注者別..... 138
 鉱工業生産指数..... 102
 厚生年金保険..... 246
 - 適用状況..... 246
 - 保険料徴収状況..... 246
 交通事故発生状況..... 321
 - 市町村別人身事故..... 324
 - 時間別..... 321
 - 第一当事者、車種別..... 322
 - 第一当事者の違反種別発生状況..... 323
 - 月別..... 321
 - 年齢別..... 321
 高等学校通信教育..... 262
 高等学校の学科数と生徒数..... 261
 港湾別入港船舶数..... 154
 - 船種別..... 154
 - トン数階級別..... 154
 国籍別外航船入港状況(敦賀港)..... 155
 国税徴収状況..... 202
 国民金融公庫月末貸出残高..... 166
 国民健康保険..... 240
 - 事業実施状況..... 240
 - 月別給付状況..... 240
 国民年金事業状況..... 244
 - 提出年金..... 244
 - 福祉年金..... 245
 60年産米の品種別出回り数量..... 59
 国庫金受払状況..... 163
 ごみ及びし尿の処理状況..... 304
 米生産費及び収益..... 65
 雇用..... 187

さ

産業中分類、経営組織別事業所数及び
 従業者数..... 40
 産業中分類、従業者規模別事業所数及び
 従業者数(民営)..... 44
 産業中分類別1日当たり水源別用途別
 用水量(淡水)(従業者30人以上の事業所)..... 110
 産業中分類別、規模別事業所数、
 従業者数及び製造品出荷額等..... 104
 産業中分類別、事業所数、従業者数、

製造品出荷額等..... 104
 - 従業者9人以下の事業所..... 106
 - 従業者10~29人の事業所..... 106
 - 従業者30人以上の事業所..... 108
 - 全事業所..... 104

産業分類別、商店数、従業者数、
 年間販売額等..... 91
 産業別月別電力供給量..... 122
 産業別、適用法規別組合数
 および組合員数.....
 産業別労働者災害補償保険給付状況..... 242
 3歳児健康診査状況..... 299

し

子宮がん検診実施結果..... 298
 試堀権・採堀権の市郡別鉱区数及び面積..... 117
 市郡別環境衛生関係施設数..... 301
 市郡別耕地事業の状況..... 72
 市郡別総合農業協同組合の状況..... 68
 市郡別農機具所有台数..... 68
 市郡別養蚕の状況..... 64
 市町村職員数..... 251
 市町村数..... 3
 市町村数、人口及び面積..... 24
 市町村の廃置分合..... 4
 市町村別

医療施設数、医療関係者数..... 292
 外国人登録者数..... 33
 火災発生件数及び損害見積額..... 316
 家畜、家きん飼養農家数及び頭羽数..... 62
 学校数、教員数、在学者数..... 256
 経営組織、従業者規模別事業所数及び
 従業者数..... 50
 決算..... 210
 - 歳入..... 210
 - 歳出..... 212

県外観光客地域別入込状況..... 291
 耕地面積..... 56
 公民館状況一覽..... 271
 産業大分類別、事業所数及び従業者数..... 48
 産業(大分類)別、男女別15歳以上
 就業者数..... 188

事業所数、従業者数、製造品出荷額等、
 現金給与総額、原材 料使用額(全事業所)..... 112
 社会教育学級講座..... 270
 車種別自動車台数..... 152
 出生、死亡、転入、転出者数..... 32
 商店数、従業者数、年間販売額等..... 96
 消防現有勢力..... 319
 人口動態..... 38
 身体障害者数..... 235
 森林伐採面積..... 74
 森林面積..... 76
 生活保護世帯数、人口等..... 234
 世帯、人口..... 29
 造林面積..... 73
 月別観光客入込数及び観光消費額..... 288
 道路現況..... 142
 年齢別、男女別人口..... 30

農家数、農家人口、農業従事者数、
 農業就業人口..... 54
 農業粗生産額..... 66
 農地転用実績..... 70
 一般世帯住居の種類、住宅の所有関係別
 住居の状況..... 130
 面積..... 15
 林産物生産量..... 75
 実質県民総支出..... 222
 児童相談所取扱件数..... 236
 - 施設収容状況..... 236

- 処理別状況.....236
- 通告経路別.....236
- 年齢別、相談別.....236
- 児童福祉施設.....231
- 児童扶養手当受給者数.....231
- 事務所別県税歳入決算.....201
- 社会福祉施設.....230
- 宗 教.....285
- キリスト教系.....286
- 神道系、諸派.....286
- 仏 教 系.....285
- 就業状態、従業上の地位、男女別有業者数.....190
- 産業(大分類)別.....190
- 職業(大分類)別.....190
- 住居の状況.....128
- 住宅の種類、所有の関係別住宅数、世帯数、世帯人員、1住宅当たり居住室数、1住宅当たり畳数、1住宅当たり延面積、1人当たり畳数及び1室当たり人員.....128
- 住宅の種類、所有の関係別住宅数、建物の種類別、世帯の種類別世帯数および世帯人員.....128
- 従前の住所地別転入者数及び転出先別転出者数.....35
- 住民基本台帳人口月別、男女別転出入者数.....34
- 主 要 河 川.....18
- 主要観光地別観光客入込状況.....287
- 主要魚種別内水面漁業漁獲数量.....79
- 主要山岳.....19
- 主要池沼湖.....18
- 主要島しょ.....19
- 主要品目の小売価格表(福井市).....174
- 奨学生採用状況.....267
- 上水道の現況.....125
- 小・中学校の市町村別学年別、児童、生徒数.....258
- 小・中学校の編成方式別学級及び児童、生徒数.....260
- 少年 事 件.....307
- 少年犯罪種別検挙(補導)状況.....310
- 職名別教員数.....260
- 新聞配布部数.....274
- 雇用保証協会業務状況.....167
- す**
- 水産加工生産量.....86
- 水稲の早・中・晩、うるち・もち別年産別作付面積及び比率.....60
- 水道普及状況.....126
- せ**
- 生活保護費月別支給状況.....232
- 生活保護法による月別、扶助別被保護人員.....232
- 精神障害者在院状況.....300
- 政府管掌健康保険.....237
- 適用状況.....237
- 保険給付決定状況.....237
- 保険料徴収状況.....237
- 生命保険事業状況.....169
- 税目別県税歳入決算.....200
- 税務署別、酒類販売数量.....184
- 世帯更生資金申込及び貸付決定状況.....248
- 世帯数の推移.....34
- 船 員 保 険.....239
- 適用状況.....239
- 保険給付決定状況.....239
- 保険料徴収状況.....239
- 選挙人名簿登録者数一覧.....253
- 全国物価指数.....171
- た**
- 大学・短期大学・高等専門学校生徒数.....262
- 台風・大雨等の被害.....320

- たばこ売上実績.....184
- ち**
- 地 勢.....2
- 地方教育費.....268
- 市町村別の地方教育費.....269
- 総 括.....268
- 地方債現在高.....203
- 地方譲与税歳入決算.....202
- 地目別土地面積.....16
- 総 面 積.....16
- 民有地面積.....17
- 着工住宅及び利用別、種類別、資金別新設住宅の状況.....138
- 茶栽培面積、製茶工場、生葉及び荒茶生産量.....59
- 中学校、高等学校卒業者の進学率、就職率.....264
- 町・丁・大字一覧表(五十音順).....7
- 貸金不払状況.....187
- つ**
- 月 別
- 火災発生件数等調査.....315
- 建築主別着工建築物.....134
- 公共職業安定所別職業紹介状況.....192
- 一般職業紹介状況.....192
- 日雇職業紹介状況.....192
- 構造別着工建築物.....134
- 雇用保険受給状況.....243
- 主要織物生産量.....114
- 使用電灯電力量.....122
- 人 口 動 態.....37
- 地方鉄道輸送状況.....148
- 発電量及び供給電力量.....120
- 平均現金給与.....185
- 平均労働時間.....186
- 郵便貯金.....170
- 用途別着工建築物.....136
- 労働争議件数および参加人員.....196
- て**
- 手形交換状況.....168
- テレビ普及状況.....273
- 伝染病、食中毒の患者数とり患率.....296
- 電話施設数.....162
- と**
- 登記事件表.....305
- 道路の延長および歩道.....141
- 延 長 別.....141
- 実延長に対する改良率、舗装率.....141
- 歩道種別延長(横断歩道).....141
- 特定死因別死亡者数.....294
- 特別法令違反検挙状況.....312
- 図書館の利用状況.....272
- に**
- 日本銀行券の県内受払状況.....164
- 妊産婦、乳幼児保健指導状況.....299
- ね**
- 年次別人口動態.....36
- 年次別、目的別、旅券発行件数.....34
- 年度別自動車輸送状況.....150
- 年度別車種別自動車台数.....150
- 年度別引受郵便物数.....160
- 燃料油販売量.....124
- 年齢階級、簡単分類別死亡者数.....295
- 年齢階級別死亡者数.....36
- 年齢(5歳階級)別人口.....24
- 年齢別常用職業紹介状況.....194

- の**
- 農 家 経 済(一戸当たり平均).....65
- 農業生産物.....57
- 水 稲.....58
- 総 括.....57
- は**
- 発 電 所.....118
- 灌漑の廃置分合.....2
- ひ**
- 被保護世帯の月別・労働類型別被保護世帯数.....233
- 日雇労働者健康保険.....238
- 適用状況.....238
- 保険給付決定状況.....238
- 保険料徴収状況.....238
- 品目別国別(上位5ヶ国)輸出高.....100
- 品目別輸移出入貨物表(敦賀港).....155
- 品目別輸出実績.....98
- ふ**
- フェリー旅客車両利用状況.....149
- 福井県(5市)平均消費者物価指数.....172
- 福井市(勤労者世帯)1世帯当たり1ヵ月間の収入と支出.....178
- 福井市(全世帯)1世帯当たり1ヵ月間の消費支出.....176
- 不就学学齢児童・生徒数.....262
- 不良行為少年補導状況.....310
- 文化財.....275
- 国指定.....275
- 県指定.....280
- ほ**
- 法人企業.....52
- 設 備 投 資.....52
- 損 益 計 算.....52
- 負 債 及 び 資 本.....52
- 法人数及び資産.....52
- 北陸自動車道利用状況.....143
- み**
- 民事、行政事件.....306
- も**
- 盲、ろう、養護学校の生徒数.....261
- ゆ**
- 郵 便 為 替.....168
- 郵 便 施 設 数.....160
- 有料道路利用状況.....144
- よ**
- 幼児・児童・生徒の主な疾病異常被患率.....302
- 用途別電灯、電力需要及び使用量.....121
- 電 灯.....121
- 電 力.....121
- れ**
- 暦年別観光客入込状況.....290
- ろ**
- 労働協約締結状況.....196
- 労働者死傷災害発生状況.....195
- 路線別地方鉄道輸送状況.....148

第 33 回
福井県統計年鑑
昭和 60 年

昭和 62 年 3 月 31 日印刷

昭和 62 年 3 月 31 日発行

編 集 福井県総務部情報統計課
発 行

〒 910 福井市大手 3 丁目 17 番 1 号
福井県庁舎内

印刷 若越印刷株式会社

福井営業所 〒 910 福井市大手 1 丁目 7-11
電話 (0776) 22-1155

