

付 録

1 都道府県主要統計

	面積	世帯数	人口			人口密度	事業所		農業	
			総数	男	女		事業所数	従業者数	農家数	うち専業
	km ²	世帯	人	人	人	人/km ²	人	人	戸	戸
全 国	377,727.57	36,015,026	117,884,046	58,002,309	59,881,737	312.1	6,488,329	51,545,087	4,614,450	579,940
北海道	83,517.06	1,843,386	5,606,569	2,750,275	2,856,294	67.1	284,286	2,397,516	117,820	45,390
青森	9,001.23	428,557	1,527,218	736,456	790,762	169.7	79,338	563,973	102,900	13,660
岩手	15,094.79	397,847	1,425,856	690,002	735,854	94.5	72,038	551,419	118,000	9,580
宮城	7,291.33	599,968	2,103,407	1,036,448	1,066,959	288.5	108,027	871,816	113,040	8,110
秋田	11,433.24	343,418	1,258,164	603,835	654,329	110.0	70,105	500,084	109,640	6,090
山形	9,326.56	323,583	1,254,627	606,613	648,014	134.5	72,746	523,014	99,480	7,050
福島	13,783.33	550,442	2,042,527	994,399	1,048,128	148.2	106,614	830,740	145,040	11,590
茨城	6,093.47	692,855	2,593,530	1,290,441	1,303,089	425.6	125,403	984,063	171,930	22,470
栃木	6,413.79	490,152	1,805,800	892,972	912,828	281.5	103,283	767,859	103,580	10,360
群馬	6,355.61	516,390	1,863,040	916,489	946,551	293.1	107,706	793,975	100,770	15,900
埼玉	3,799.32	1,584,655	5,517,589	2,788,205	2,729,384	1,452.3	230,165	1,768,526	122,680	12,060
千葉	5,143.01	1,418,917	4,832,257	2,431,679	2,400,578	939.6	184,578	1,473,895	135,630	22,360
東京	2,155.42	4,320,207	11,634,927	5,866,445	5,768,482	5,398.0	790,521	7,573,624	28,430	1,770
神奈川	2,399.52	2,258,649	7,016,821	3,585,193	3,431,628	2,924.3	287,700	2,641,886	48,400	4,560
新潟	12,111.16	658,213	2,457,948	1,197,192	1,260,756	202.9	150,589	1,101,249	164,760	9,500
富山	4,252.16	291,388	1,106,024	533,845	572,179	260.1	69,596	523,592	70,810	2,120
石川	4,196.93	322,071	1,125,621	545,784	579,837	268.2	78,795	539,166	61,300	2,710
福山	4,189.38	212,744	797,092	385,578	411,514	190.3	56,842	391,175	53,720	1,800
山梨	4,254.01	227,928	807,529	393,404	414,125	189.8	54,320	326,264	64,330	9,880
長野	13,133.20	591,022	2,092,326	1,013,327	1,078,999	159.3	124,005	927,537	192,120	22,930
岐阜	10,595.75	539,740	1,974,344	960,380	1,013,964	186.3	123,080	833,757	117,010	4,650
静岡	7,324.52	969,904	3,469,107	1,706,763	1,762,344	473.6	205,867	1,590,718	130,980	12,920
愛知	5,132.31	1,878,100	6,266,616	3,135,510	3,131,106	1,221.0	355,744	3,058,363	146,710	15,410
三重	5,777.01	477,992	1,701,175	825,019	876,156	294.5	92,794	710,210	100,380	6,180
滋賀	4,016.00	294,534	1,096,182	537,414	558,768	273.0	58,065	446,363	76,470	3,480
京都	4,612.84	828,369	2,540,552	1,245,098	1,295,454	550.8	163,899	1,127,038	61,980	6,300
大阪	1,865.42	2,774,652	8,510,669	4,220,700	4,289,969	4,562.3	524,884	4,397,297	51,870	4,270
兵庫	8,374.43	1,592,224	5,171,515	2,523,881	2,647,634	617.5	267,619	2,081,544	160,830	11,580
奈良	3,692.15	340,335	1,233,417	598,749	634,668	334.1	52,210	342,489	49,860	4,850
和歌山	4,723.22	327,434	1,088,863	523,796	565,067	230.5	66,872	412,329	57,390	12,340
鳥取	3,492.35	168,520	607,166	291,463	315,703	173.9	34,577	265,871	50,510	5,450
島根	6,627.60	226,552	786,104	378,154	407,950	118.6	48,622	334,229	72,770	7,190
岡山	7,087.18	561,355	1,879,382	909,239	970,143	265.2	99,081	793,383	133,410	15,100
広島	8,463.22	877,120	2,760,580	1,347,367	1,413,213	326.2	149,632	1,236,235	129,670	17,460
山口	6,102.04	498,627	1,591,390	761,102	830,288	260.8	85,298	672,440	88,010	12,360
徳島	4,145.25	240,321	826,819	396,585	430,234	199.5	49,332	327,114	60,710	9,010
香川	1,880.93	293,979	1,004,828	483,817	521,011	534.2	59,960	446,504	70,620	6,960
愛媛	5,669.92	470,653	1,511,098	720,422	790,676	266.5	83,088	595,376	98,650	15,820
高松	7,106.82	275,713	832,460	396,588	435,872	117.1	52,116	328,704	52,980	10,290
福岡	4,954.15	1,432,382	4,595,211	2,220,304	2,374,907	927.5	244,736	1,970,107	128,610	18,490
佐賀	2,432.86	233,117	868,755	412,285	456,470	357.1	45,593	333,684	61,970	7,170
長崎	4,108.41	470,927	1,594,035	760,395	833,640	388.0	81,013	582,688	74,500	10,090
熊本	7,213.96	525,564	1,801,357	856,511	944,846	249.7	91,267	674,521	122,750	28,600
大分	6,333.83	379,040	1,233,393	585,245	648,148	194.7	67,206	484,854	92,550	15,110
宮崎	7,197.02	359,013	1,158,502	553,287	605,215	161.0	63,603	438,815	82,660	18,900
鹿児島	9,163.08	607,452	1,793,233	843,600	949,633	195.7	100,596	643,729	171,530	49,230
沖縄	2,249.98	299,015	1,118,421	550,053	568,368	497.1	64,918	365,352	44,720	10,860
	56.10.1	55.10.1	56.10.1				56.7.1	56.1.1		
	建設省 国土院		総 理 府 統 計 局					農 林 水 産 省		

	農 業					森林面積 ha	漁 業		
	農家人口 人	耕地面積 ha	水 稻		農業粗生産額 百万円		経営体数	漁獲量 (海面漁業) t	生産額 (海面漁業) 百万円
			作付面積 ha	収 穫 量 玄米 t					
全 国	21,339,270	5,442,000	2,251,000	10,204,000	10,229,279	24,728,221	216,433	9,908,554	2,133,627
北海道	527,870	1,150,000	145,000	598,300	895,452	5,392,459	26,353	1,799,311	350,615
青森	503,790	166,100	72,600	269,300	234,456	637,866	7,420	599,349	93,426
岩手	570,820	172,000	79,700	296,500	251,550	1,164,422	8,803	242,627	63,660
宮城	579,340	155,300	108,200	469,600	281,981	418,997	7,526	566,656	143,586
秋田	516,520	162,600	108,500	536,000	275,673	825,381	1,659	21,045	9,830
山形	501,930	145,300	88,900	466,700	294,176	645,002	774	14,057	6,816
福島	744,810	195,500	97,500	451,400	332,795	949,742	1,499	337,834	52,481
茨城	844,540	209,100	94,500	410,100	500,033	209,720	929	475,954	31,300
栃木	523,090	145,500	83,000	329,500	300,224	356,561	—	—	—
群馬	483,090	102,100	26,800	106,100	300,935	410,598	—	—	—
埼玉	628,730	110,900	49,400	188,200	283,194	128,391	—	—	—
千葉	670,970	155,100	74,600	349,900	447,179	168,780	6,855	372,199	45,553
東京	139,270	13,100	725	2,620	40,211	79,426	1,377	1,076,134	142,224
神奈川	252,300	28,500	5,210	21,500	109,341	94,088	2,110	99,934	44,228
新潟	784,440	210,000	146,500	706,100	367,228	785,143	3,536	123,251	21,488
富山	345,500	72,400	54,300	268,200	122,054	241,110	1,027	46,437	22,430
石川	291,720	55,700	37,300	178,300	92,966	280,954	3,760	141,924	41,429
福井	256,180	49,800	36,300	170,600	72,875	310,681	2,224	37,923	15,152
山梨	277,970	38,800	8,200	37,300	112,949	347,097	—	—	—
長野	835,300	148,100	51,800	278,200	321,501	1,022,918	—	—	—
岐阜	562,800	74,300	39,500	167,100	162,659	854,089	—	—	—
静岡	663,390	98,800	24,900	113,300	322,996	496,396	4,469	285,400	93,688
愛知	729,570	98,100	46,600	208,800	355,683	226,844	4,862	148,733	17,322
三重	465,360	80,100	47,500	200,500	158,916	380,510	10,491	221,846	64,665
滋賀	362,510	64,000	45,400	219,300	101,065	206,689	—	—	—
京都	272,780	38,500	23,800	104,500	75,685	345,778	1,415	46,519	6,432
大阪	257,980	21,400	10,600	43,200	61,565	58,031	794	30,800	5,142
兵庫	745,990	96,200	58,900	255,000	222,438	575,714	5,832	116,401	34,966
奈良	237,840	30,400	15,700	69,900	62,896	288,033	—	—	—
和歌山	243,280	43,600	12,300	53,900	99,479	362,949	4,475	68,784	31,882
鳥取	233,750	44,600	20,000	95,400	96,571	258,012	1,475	209,542	22,062
島根	313,040	55,800	32,900	152,000	91,536	521,218	4,471	273,396	37,123
岡山	563,280	91,600	50,100	233,500	187,451	489,274	2,720	12,957	6,758
広島	508,520	81,900	42,100	201,700	141,514	623,276	5,609	29,703	16,581
山口	349,740	68,700	38,800	187,000	111,156	432,192	9,248	267,987	79,092
徳島	265,550	41,700	17,700	78,800	137,168	311,968	3,290	64,312	16,514
香川	319,450	44,300	22,700	104,000	124,654	89,761	4,082	66,584	15,595
愛媛	409,410	79,900	24,400	114,900	172,566	399,462	9,970	165,721	53,317
高知	210,980	41,000	20,300	78,600	122,762	588,511	5,594	126,127	78,069
福岡	604,710	113,900	61,400	320,500	256,906	222,184	6,768	328,751	85,475
佐賀	306,170	74,200	38,900	202,700	149,603	105,081	4,763	55,473	14,007
長崎	353,150	70,400	22,100	93,700	152,757	237,084	18,887	858,464	164,456
熊本	566,450	149,400	58,900	297,400	341,286	455,993	10,929	125,015	36,366
大分	376,150	79,100	37,100	178,100	148,759	448,746	5,906	119,851	55,154
宮崎	350,050	82,700	29,900	127,700	270,541	582,484	2,417	121,835	40,151
鹿児島	575,870	147,800	38,300	165,800	370,283	584,197	7,634	150,750	53,278
沖縄	213,310	44,500	1,030	2,690	93,611	114,409	4,480	58,967	21,314
	56. 1. 1	56. 8. 1	56 年 産		55 年	55. 8. 1	56. 1. 1	55 年	
	農		林		水		産 省		

	商 業 (飲食店を除く)			鉱 工 業				水道普及率	道路実延長
	商店数	従業者数	年間販売額	鉱工業生産指数 (S50=100)	工 業 (従業者4人以上)				
					事業所数	従業者数	製造品出荷額等		
全 国	2,042,275	9,633,070	348,109,531	146.8	436,382	10,565,112	224,623,889	91.5	1,115,148.4
		人	百万円			人	百万円	%	km
北海道	81,098	460,035	15,195,994	106.2	10,549	235,619	5,127,699	89.3	77,614.2
青森	27,682	119,668	2,818,962	129.8	2,610	62,634	870,530	88.8	16,341.8
岩手	25,308	105,738	2,475,494	126.1	3,259	93,707	1,087,605	72.9	30,747.8
宮城	37,299	181,494	7,131,266	152.6	5,098	140,900	2,407,854	91.9	20,301.9
秋田	24,781	100,742	2,341,781	134.6	3,257	86,554	915,557	76.2	20,621.3
山形	24,075	100,141	2,242,112	140.2	4,712	123,249	1,319,697	89.4	13,092.4
福島	36,617	149,691	3,190,892	153.3	7,250	205,200	2,598,734	79.0	37,544.6
茨城	40,743	159,443	3,490,733	171.0	9,119	276,773	6,745,805	69.9	59,962.1
栃木	32,957	132,106	2,842,044	138.0	8,492	227,594	4,731,170	75.0	20,343.0
群馬	32,344	135,053	3,048,414	213.5	9,465	223,897	4,201,762	96.7	36,507.3
埼玉	69,050	282,392	5,928,799	150.8	21,525	513,696	10,108,852	95.7	47,151.1
千葉	59,551	261,968	5,571,533	124.1	9,371	284,526	10,320,202	87.1	37,057.1
東京都	224,854	1,461,904	101,252,106	118.4	52,410	935,993	17,572,140	99.9	22,154.9
神奈川県	85,541	395,327	9,782,888	163.9	16,853	695,611	21,821,566	99.6	23,717.5
新潟	46,896	206,578	5,239,792	120.2	11,017	249,875	3,340,628	92.1	35,863.5
富山	23,780	97,469	2,673,829	139.0	4,751	144,631	2,637,975	85.4	10,419.7
石川	21,993	97,192	2,954,148	132.0	7,357	116,290	1,455,914	92.1	11,403.3
福井	16,369	67,398	1,657,595	140.4	5,199	99,962	1,243,868	87.6	8,595.4
山梨	14,924	53,766	1,010,438	134.0	3,715	72,876	1,055,376	93.7	10,481.3
長野	36,721	158,341	3,551,098	168.2	10,559	261,549	3,671,783	92.9	49,068.7
岐阜	35,426	146,922	3,091,265	130.9	12,481	235,406	3,368,563	85.1	27,526.2
静岡県	62,826	270,983	6,939,264	141.0	18,459	474,307	10,184,054	96.4	38,118.6
愛知県	110,115	574,097	28,350,656	146.4	34,436	862,483	21,850,035	98.1	43,866.5
三重	29,960	120,290	2,283,739	135.7	7,178	196,825	4,800,056	94.5	23,571.9
滋賀	17,691	68,359	1,256,085	148.2	4,554	139,364	3,081,699	95.3	9,869.5
京都	46,639	219,912	5,784,976	143.1	12,098	225,399	4,141,198	97.5	15,661.9
大阪	163,523	918,781	53,169,873	117.8	45,017	892,697	19,666,179	99.7	16,408.9
兵庫県	87,085	372,106	9,699,317	137.9	19,233	508,739	11,611,219	98.2	30,003.6
奈良	17,666	62,736	1,011,481	155.2	4,309	74,826	1,484,024	93.1	13,667.6
和歌山	22,877	80,296	1,356,577	99.6	4,462	81,359	2,838,757	90.0	13,882.8
鳥取	10,762	48,303	1,063,271	134.2	1,815	50,573	570,286	90.7	7,274.3
島根	15,876	63,620	1,217,723	130.8	2,469	62,112	636,060	83.0	18,165.0
岡山	32,076	141,190	3,329,390	130.9	7,021	202,437	5,955,719	89.0	31,837.1
広島	50,198	243,959	8,206,725	123.6	9,034	281,390	6,298,901	82.5	25,474.2
山口	31,583	131,844	2,842,704	113.9	3,667	131,071	4,420,226	82.9	14,112.1
徳島	16,878	58,754	1,036,802	123.5	2,888	67,819	948,802	88.4	13,497.3
香川県	19,659	87,884	2,732,565	119.8	4,220	95,176	2,032,140	94.8	9,125.2
愛媛	28,067	112,349	2,046,633	116.8	5,016	122,893	2,912,369	86.2	16,675.8
高松	17,022	64,991	1,151,060	100.1	2,149	39,632	515,529	80.8	14,061.1
福岡	82,093	417,529	14,065,897	116.6	10,027	291,982	6,091,167	85.1	35,042.4
佐賀	16,076	64,649	1,179,330	144.7	2,216	63,728	906,746	81.3	8,953.4
長崎	28,532	114,492	2,053,612	115.1	3,036	77,234	1,069,562	92.5	17,237.2
熊本	31,498	131,751	2,712,149	145.0	3,662	100,768	1,385,871	73.6	22,315.1
大分	23,215	96,320	1,859,057	134.4	2,675	67,491	2,005,982	79.0	14,936.9
宮崎	21,830	90,174	1,646,362	136.2	2,434	64,438	867,336	84.3	16,555.4
鹿児島	34,926	131,292	2,564,718	117.3	3,914	80,666	1,118,810	86.9	23,008.9
沖縄	25,593	73,041	1,058,383	110.2	1,344	23,161	627,885	98.0	5,310.6
	54. 6. 1			56 年	56. 12. 31 (速報)			56. 3. 31	56. 4. 1
	通 商 産 業 省				厚 生 省			建 設 省	

	教						育			
	小 学 校		中 学 校		高 等 学 校		大学(短大・高専を含む)		進 学 率	
	学校数	児童数	学校数	生徒数	学校数	生徒数	学校数	学生数	中学校	高等学校
	校	人	校	人	校	人	校	人	%	%
全 国	25,043	11,901,526	10,879	5,623,978	5,213	4,600,551	1,043	2,238,831	94.3	30.9
北海道	1,802	551,322	815	263,458	322	220,208	54	76,502	93.1	25.4
青森	522	152,638	214	78,727	90	65,645	14	12,978	92.9	18.0
岩手	565	134,924	241	68,228	98	59,091	9	10,156	94.4	20.4
宮城	467	202,562	213	93,606	103	78,480	19	45,244	94.4	22.8
秋田	361	107,893	152	53,997	73	49,018	7	7,807	95.2	21.5
山形	424	108,034	152	52,089	78	48,587	7	9,049	96.9	21.6
福島	652	194,397	252	92,500	112	82,649	11	14,641	93.3	22.2
茨城	596	279,433	211	127,216	112	101,450	13	23,533	94.4	22.0
栃木	451	188,612	171	85,164	79	73,094	10	11,601	94.3	25.5
群馬	369	192,563	182	89,646	82	71,530	15	14,821	95.3	21.0
埼玉	809	658,052	371	293,563	191	194,161	22	57,280	94.9	23.8
千葉	802	553,441	338	248,995	175	176,384	21	61,579	94.8	27.0
東京	1,458	1,008,915	824	515,580	457	483,500	188	692,250	95.4	34.6
神奈川	832	749,440	423	344,822	222	255,397	42	111,216	94.1	35.5
新潟	775	229,601	293	112,671	134	98,099	14	15,712	95.4	19.5
富山	275	109,983	87	50,395	56	42,645	8	9,538	97.6	34.9
石川	317	117,421	113	52,126	62	43,495	14	21,880	97.1	33.2
福山	259	78,125	83	36,449	37	30,273	6	7,179	94.5	33.0
山梨	237	77,360	105	39,085	48	36,511	10	10,060	95.7	32.0
長野	431	200,326	193	95,012	105	83,253	13	14,554	97.5	25.8
岐阜	449	207,269	201	98,057	94	81,781	18	21,181	94.1	32.5
静岡	541	361,583	286	169,475	137	136,374	14	22,066	93.6	31.5
愛知	955	679,955	391	315,092	216	243,523	67	140,606	91.5	38.6
三重	463	170,339	184	81,186	75	66,723	12	11,448	92.5	30.2
滋賀	240	117,841	88	51,772	49	38,761	6	5,645	93.0	32.1
京都	493	251,616	195	114,783	97	94,442	45	130,112	92.4	35.9
大阪	1,041	899,213	475	433,879	259	341,962	75	213,254	92.7	36.2
兵庫	839	534,450	384	248,609	212	194,270	53	93,119	94.5	40.7
奈良	282	133,167	106	61,634	53	44,691	13	16,426	94.7	41.1
和歌山	378	105,934	156	51,744	50	41,484	7	5,702	91.9	30.5
鳥取	194	55,648	58	25,609	34	23,926	5	5,993	96.3	34.4
島根	318	70,967	123	33,940	53	29,805	5	5,502	94.5	30.9
岡山	487	187,369	190	84,970	110	75,651	20	28,142	96.3	36.6
広島	695	285,573	256	128,973	137	104,495	27	42,764	97.1	41.0
山口	392	154,715	202	73,061	92	59,478	18	19,216	96.3	34.6
徳島	305	75,199	102	35,902	55	30,723	10	11,680	94.4	32.2
香川	221	97,668	86	43,877	42	36,508	11	10,413	95.7	36.7
愛媛	413	147,293	170	70,503	71	59,758	10	15,700	95.8	39.4
高松	351	76,227	155	35,503	49	27,754	7	6,839	91.2	30.3
福岡	778	448,882	335	208,857	177	169,332	49	109,880	94.7	32.4
佐賀	209	83,415	98	40,700	44	36,401	6	7,687	95.3	25.5
長崎	456	160,910	220	81,451	90	69,434	14	14,524	93.9	28.7
熊本	559	163,974	223	81,250	85	72,080	15	23,906	94.9	24.5
大分	418	118,052	167	56,639	73	49,004	11	10,502	94.2	32.5
宮崎	291	116,005	147	54,512	60	46,287	8	6,896	94.0	27.3
鹿児島	610	165,145	299	83,463	107	77,848	12	18,176	95.3	28.5
沖縄	261	138,075	149	65,208	56	54,586	8	13,872	91.8	20.2

57. 5. 1 (速 報)

文 部 省

	文 化		医 療			交 通 事 故			犯 罪	
	新聞発 行部数	テレビ 契約数	施 設 数		医 師 数	発 生 件 数	死 者 数	負 傷 者 数	刑 法 犯 認 知 件 数	刑 法 犯 検 査 件 数
			一般病院数	一般診療所数						
	千部	千件			人	件	人	人	件	件
全 国	47,993	29,789	8,167	77,909	162,882	485,578	8,719	607,346	1,463,228	870,513
北海道	2,215	1,453	505	2,963	6,934	17,330	501	24,097	88,527	55,933
青森	482	385	104	884	1,784	7,122	134	8,792	12,946	11,033
岩手	451	354	96	855	1,853	4,120	117	5,117	9,020	6,930
宮城	703	514	127	1,240	3,103	8,268	130	9,702	19,775	15,678
秋田	405	312	72	732	1,502	3,554	78	4,547	10,891	7,703
山形	444	300	54	786	1,473	3,997	86	4,840	11,692	10,139
福島	717	496	133	1,197	2,461	8,879	186	11,340	22,316	17,087
茨城	1,004	608	220	1,135	2,453	10,161	315	13,218	24,023	16,253
栃木	761	455	119	955	2,232	9,458	219	12,064	16,812	10,487
群馬	717	477	109	1,166	2,494	6,594	173	8,127	17,683	12,281
埼玉	2,141	1,294	293	2,416	4,511	24,006	382	29,929	55,778	33,786
千葉	1,982	1,154	260	2,362	4,488	17,489	415	22,122	56,407	32,641
東京都	6,566	3,013	692	11,033	21,518	30,843	340	36,789	247,184	110,157
神奈川県	2,982	1,785	298	4,129	8,801	23,337	410	27,513	92,604	49,226
新潟	798	621	117	1,574	3,003	7,318	228	8,865	21,469	13,917
富山	381	277	122	734	1,486	3,025	82	3,660	9,973	6,807
石川	394	287	138	706	2,160	4,927	75	6,237	9,145	5,501
福井	318	197	81	482	860	3,020	93	4,191	6,002	4,058
山梨	300	212	46	498	903	3,779	91	4,914	6,865	4,315
長野	760	558	153	1,289	2,520	8,709	150	11,286	20,282	13,382
岐阜	625	487	134	1,062	2,220	6,091	160	8,145	13,712	8,892
静岡県	1,256	891	117	2,036	3,780	22,424	359	27,689	29,928	16,648
愛知	2,513	1,581	440	3,395	7,828	25,766	408	31,952	76,885	39,263
三重	536	431	116	1,063	2,198	6,778	158	8,906	12,601	9,765
滋賀	402	262	50	645	1,301	4,426	140	5,868	13,597	9,235
京都	1,081	634	210	2,237	4,710	16,229	220	20,828	31,012	20,379
大阪	4,529	2,114	477	6,543	13,807	37,746	383	46,567	136,640	81,206
兵庫県	2,206	1,250	291	3,771	7,428	25,408	415	31,969	65,899	39,240
奈良	550	287	52	700	1,465	4,028	105	5,067	14,364	8,314
和歌山	449	292	78	842	1,604	6,638	109	8,352	11,769	8,157
鳥取	251	162	32	471	1,143	3,005	57	3,737	5,580	4,057
島根	288	212	47	651	1,115	2,830	50	3,441	7,933	5,685
岡山	772	494	178	1,353	3,318	6,350	163	7,659	24,007	16,125
広島	1,080	778	243	2,136	4,215	15,442	229	20,116	42,218	26,424
山口	627	448	116	1,283	2,362	7,154	153	8,501	14,401	10,424
徳島	282	203	105	661	1,605	5,352	98	6,343	10,690	7,214
香川	409	256	118	625	1,390	5,509	116	6,510	13,381	11,037
愛媛	628	389	139	1,007	2,092	7,762	107	9,522	21,137	13,401
高知	268	210	142	533	1,319	5,256	101	6,363	10,871	7,204
福岡	1,724	1,204	370	3,554	8,354	28,586	281	35,995	63,785	33,601
佐賀	277	207	97	616	1,155	4,714	87	6,016	7,482	4,755
長崎	458	415	133	1,242	2,682	5,038	98	6,418	11,708	7,837
熊本	534	460	181	1,282	2,911	7,686	103	9,509	12,432	8,986
大分	404	330	124	864	1,607	6,579	105	8,601	11,473	7,100
宮崎	354	304	163	631	1,336	3,119	95	3,788	9,473	6,587
鹿児島	533	508	237	1,156	2,396	8,186	134	10,265	15,335	10,085
沖縄	388	226	38	414	1,002	1,540	80	1,869	15,521	11,578
	57. 10	56年度末	56. 12. 31			56 年				
	日本新聞協会	日本放送協会	厚生省			警 察 庁				

	自動車保有台数		消費者物価 地域差指数 (総合)	家計(勤労者世帯)		労働 現金給与 総額	都道府県財政(普通会計)		県民所得	
	総数	乗用車		実収入	消費支出		歳入	歳出	分配所得	1人当たり 県民所得
	台	台	全国平均=100	円	円	円	百万円	百万円	百万円	円
全 国	40,834,041	24,578,524	100.0	367,111	251,275	279,096	24,908,965	24,568,926	186,470,151	1,605,660
北海道	2,086,872	1,296,781	104.4	351,467	245,406	263,902	1,456,388	1,441,979	8,325,131	1,504,904
青森	506,356	270,083	100.7	387,934	243,139	234,794	432,443	430,126	1,848,439	1,220,898
岩手	490,694	278,800	99.0	351,318	245,111	227,792	429,640	427,497	1,709,456	1,211,521
宮城	757,971	455,177	102.5	384,648	260,444	250,671	432,947	428,783	3,027,956	1,474,175
秋田	462,260	261,390	99.2	355,725	243,201	213,841	401,476	399,321	1,578,737	1,261,980
山形	509,624	289,245	102.2	454,022	296,124	210,440	374,129	371,599	1,610,430	1,297,687
福島	759,789	455,952	99.5	373,840	243,793	216,698	515,885	513,348	2,674,539	1,327,315
茨城	1,043,581	649,262	100.7	404,052	261,868	262,465	495,747	489,167	3,617,337	1,445,201
栃木	770,236	494,048	99.1	365,079	258,938	244,802	393,204	385,380	2,626,731	1,485,708
群馬	889,694	563,181	98.6	329,608	240,540	240,515	394,710	390,426	2,640,182	1,445,883
埼玉	1,663,928	1,087,873	102.0	403,729	264,589	261,892	729,690	713,613	7,880,132	1,484,297
千葉	1,432,178	909,020	102.2	349,174	249,899	276,704	708,571	693,542	6,887,849	1,491,845
東京	3,213,801	1,876,394	108.6	373,924	272,883	330,622	2,935,290	2,901,988	28,153,300	2,427,846
神奈川	1,919,106	1,279,503	107.1	418,736	278,293	298,509	873,672	852,485	12,221,305	1,794,875
新潟	905,828	502,364	101.8	409,798	274,921	234,918	654,354	649,022	3,253,477	1,335,034
富山	450,625	269,205	101.0	422,423	276,604	240,126	301,896	290,738	1,658,113	1,510,121
石川	435,961	262,812	101.8	379,165	273,055	259,054	303,704	301,024	1,649,933	1,486,426
福井	338,507	195,887	100.8	419,811	252,759	244,418	251,311	240,559	1,130,682	1,427,629
山梨	354,423	200,523	100.4	353,418	249,464	250,787	236,461	230,036	1,098,607	1,381,896
長野	950,881	530,748	99.1	374,424	252,245	236,891	494,371	490,037	3,006,042	1,451,493
岐阜	832,705	511,875	100.3	397,672	272,043	236,451	421,515	413,346	2,729,301	1,403,240
静岡	1,446,849	866,691	103.8	392,120	263,319	258,020	606,534	596,776	5,218,827	1,525,973
愛知	2,541,386	1,641,468	103.0	383,770	254,271	277,013	1,004,591	997,600	10,646,103	1,723,786
三重	696,646	415,696	98.4	398,224	267,188	246,865	357,137	355,001	2,467,931	1,474,272
滋賀	421,921	260,335	101.8	390,586	260,428	255,333	263,477	259,105	1,563,516	1,470,852
京都	770,695	481,971	105.3	411,274	272,342	291,367	390,595	387,608	4,120,237	1,638,265
大阪	2,292,975	1,311,097	103.2	321,371	237,648	305,286	1,196,921	1,190,332	15,356,133	1,809,371
兵庫	1,525,711	939,674	102.9	329,459	232,066	282,313	860,327	843,334	8,357,227	1,626,236
奈良	361,297	217,391	102.0	421,618	267,198	264,822	245,787	238,787	1,697,571	1,426,530
和歌山	421,612	230,279	102.5	335,822	240,002	277,067	292,918	288,526	1,395,326	1,280,116
鳥取	247,635	139,562	99.8	407,755	270,663	211,861	231,342	228,405	779,074	1,300,624
島根	300,600	170,521	99.7	431,654	274,615	222,000	296,678	294,167	990,821	1,267,035
岡山	775,968	457,387	102.3	410,230	279,704	253,168	429,518	423,305	2,950,285	1,581,922
広島	968,145	571,519	101.7	375,148	245,328	267,994	536,549	525,389	4,413,780	1,620,925
山口	598,066	358,677	98.8	401,484	262,246	252,603	388,273	386,046	2,207,584	1,390,166
徳島	337,379	189,310	101.3	395,572	263,912	239,945	267,533	262,059	1,096,938	1,336,100
香川	398,139	225,621	99.1	388,445	259,716	245,796	230,575	227,140	1,459,744	1,467,079
愛媛	532,945	288,389	98.0	379,494	262,458	233,016	365,793	345,511	2,017,573	1,345,946
高知	337,306	183,648	100.8	289,579	213,501	219,328	311,125	306,424	1,064,375	1,285,477
福岡	1,572,042	956,046	101.6	351,182	247,778	268,107	797,085	786,409	7,635,776	1,686,719
佐賀	342,827	198,727	98.9	372,292	271,725	229,335	259,125	257,645	1,131,724	1,317,490
長崎	461,895	260,034	100.6	377,324	254,029	239,979	409,758	405,199	2,010,202	1,262,690
熊本	682,800	397,075	99.3	331,283	229,072	231,151	448,517	441,287	2,368,734	1,333,747
大分	450,809	267,488	97.8	369,738	255,252	232,301	349,555	346,679	1,552,566	1,268,436
宮崎	502,290	290,738	97.7	337,113	233,761	218,272	326,627	324,352	1,423,671	1,247,740
鹿児島	689,708	381,120	100.5	347,494	229,859	217,748	506,901	503,902	2,038,397	1,151,637
沖縄	381,375	237,937	98.4	289,136	212,177	240,802	298,322	293,919	1,178,357	1,075,143
	57.3.31			56年		56年	55年度		54年度	
	運輸省			総理府統計局		労働省	自治省		経済企画庁	

2 福 井 県 の 歴 代 知 事

就任年月日	退任年月日		氏 名	就任年月日	退任年月日		氏 名
明治14. 2. 7	明治19. 7. 18	(県令)	石 黒 務	昭和12. 11. 4	昭和14. 4. 16		中 野 与吉郎
◇ 19. 7. 19	◇ 22. 2. 26		石 黒 務	◇ 14. 4. 17	◇ 15. 12. 13		木 村 清 司
◇ 22. 2. 27	◇ 24. 8. 12		安 立 利 綱	◇ 15. 12. 14	◇ 17. 1. 8		久保田 峻
◇ 24. 8. 13	◇ 25. 11. 15		牧 野 伸 顕	◇ 17. 1. 9	◇ 17. 6. 14		三 好 重 夫
◇ 25. 11. 16	◇ 30. 4. 6		荒 川 邦 義	◇ 17. 6. 15	◇ 18. 7. 15		永 野 若 松
◇ 30. 4. 7	◇ 30. 11. 12		波多野 伝三郎	◇ 18. 7. 16	◇ 20. 4. 20		加 藤 初 夫
◇ 30. 11. 13	◇ 32. 4. 6		関 新 吾	◇ 20. 4. 21	◇ 21. 1. 24		宮 田 笑 内
◇ 32. 4. 7	◇ 34. 4. 16		岩 男 三 郎	◇ 21. 1. 25	◇ 21. 10. 3		斎 藤 武 雄
◇ 34. 4. 17	◇ 35. 11. 7		宗 像 政	◇ 21. 10. 4	◇ 22. 3. 13		小 幡 治 和
◇ 35. 2. 8	◇ 40. 12. 26		阪 本 鈺之助	◇ 22. 3. 14	◇ 22. 3. 19		吉 川 覚
◇ 40. 12. 27	◇ 45. 3. 27		中 村 純九郎	◇ 22. 3. 20	◇ 22. 4. 15		北 栄造(代理)
◇ 45. 3. 28	大正2. 5. 31		池 松 時 和	◇ 22. 4. 16	◇ 26. 4. 2	(公選)	小 幡 治 和
大正2. 6. 1	◇ 3. 6. 8		香 川 輝	◇ 26. 4. 3	◇ 26. 5. 2		河野彦敏(代理)
◇ 3. 6. 9	◇ 6. 1. 28		佐 藤 孝三郎	◇ 26. 5. 3	◇ 30. 2. 4		小 幡 治 和
◇ 6. 1. 29	◇ 8. 4. 17		川 島 純 幹	◇ 30. 2. 5	◇ 30. 3. 26		羽根盛一(代理)
◇ 8. 4. 18	◇ 10. 5. 26		湯 地 幸 平	◇ 30. 3. 27	◇ 30. 4. 25		平原浩哉(代理)
◇ 10. 5. 27	◇ 13. 6. 3		白男川 讓 介	◇ 30. 4. 26	◇ 34. 3. 28		羽 根 盛 一
◇ 13. 6. 4	◇ 13. 7. 22		福 永 尊 介	◇ 34. 3. 29	◇ 34. 4. 22		高橋朋厚(代理)
◇ 13. 7. 23	◇ 15. 8. 4		豊 田 勝 蔵	◇ 34. 4. 23	◇ 38. 4. 22		北 栄 造
◇ 15. 8. 5	昭和3. 5. 24		市 村 慶 三	◇ 38. 4. 23	◇ 42. 4. 22		北 栄 造
昭和3. 5. 25	◇ 5. 8. 25		小 浜 淨 鉦	◇ 42. 4. 23	◇ 46. 4. 22		中 川 平太夫
◇ 5. 8. 26	◇ 6. 12. 17		斎 藤 直 橘	◇ 46. 4. 23	◇ 50. 4. 22		中 川 平太夫
◇ 6. 12. 18	◇ 7. 3. 7		小 浜 淨 鉦	◇ 50. 4. 23	◇ 54. 4. 22		中 川 平太夫
◇ 7. 3. 8	◇ 9. 4. 5		大 達 茂 雄	◇ 54. 4. 23	58. 4. 22		中 川 平太夫
◇ 9. 4. 9	◇ 11. 3. 12		近 藤 駿 介	58. 4. 23			中 川 平太夫
◇ 11. 3. 13	◇ 12. 11. 3		羽 生 雅 則				

3 福井県の歴代議長、副議長

議長		副議長		議長		副議長	
就任年月日	氏名	就任年月日	氏名	就任年月日	氏名	就任年月日	氏名
明治14. 5.26	本多鼎介	明治14. 5.26	杉田定一	昭和 6.10.15	田保仁左衛門	昭和 6.10.15	中川清太郎
〃 15. 8.22	山田 稔	〃 15. 3.28	藤田孫平	〃 10.10.21	恩地政右衛門	〃 10.10.21	小谷重右衛門
〃 17. 6.23	時岡又左衛門	〃 15. 8.22	藤田孫平	〃 13.12. 7	田保仁左衛門		
〃 18. 3. 2	本多鼎介	〃 17. 6.23	永田定右衛門	〃 14.10.16	酒井利雄	〃 14.10.16	若泉孝治
〃 18.11.21	竹尾 茂	〃 18.11.21	河端彦造	〃 17. 7. 8	松田輝治	〃 20.12.21	山川 登
〃 18.12. 3	本多鼎介	〃 18.12. 3	竹尾 茂	〃 22. 5.21	野村栄太郎	〃 22. 5.21	高波武右衛門
〃 19. 9. 6	永田定右衛門	〃 20.12.13	岡部 広	〃 23. 4.30	高波武右衛門	〃 23. 4.30	渡辺捨吉
〃 20.12.13	永田定右衛門	〃 20.12.13	岡部 広	〃 24. 5.28	勝見 厚	〃 24. 5.28	吉村直之
〃 22. 2. 1	杉田定一	〃 22.12.25	谷口敬三	〃 25. 6.15	野村栄太郎	〃 24.12.25	谷口敬三
〃 23. 3.21	杉田定一	〃 22. 2. 1	永田定右衛門	〃 25. 6.15	野村栄太郎	〃 25. 6.15	玉木一馬
〃 23.10.27	山田貞介	〃 23. 3.26	永田定右衛門	〃 26. 5.21	杉山孝二	〃 26. 5.21	長谷川 清
〃 24. 9.15	山田貞介	〃 23.10.27	柴田仁兵衛	〃 27. 5.17	市橋勘左衛門		
		〃 24. 9.15	高橋毛一	〃 28.10.27	長谷川 清	〃 28.10.27	山崎正一
		〃 25.11.16	竹尾 茂	〃 30. 5.20	寺田常吉	〃 30. 5.20	脇坂貞二郎
〃 26. 8.31	山田貞介	〃 26. 8.31	奥田与兵衛	〃 31.12.26	今沢 東	〃 31.12.26	親崎 繁
		〃 28. 9.16	佐々木治太夫	〃 33. 4. 1	山崎正一	〃 33. 3.31	西山光治
〃 30. 8.30	市橋保治郎	〃 30. 8.30	藤井五郎兵衛	〃 34. 5.13	麻生伝兵衛	〃 34. 5.13	揚原新十郎
〃 30.10.16	片山政治郎	〃 30.10.16	伊崎源六	〃 35. 6.29	笠羽清右衛門	〃 35. 6.29	飯田彦太郎
〃 32.10. 7	鷲田土三郎	〃 32.10. 7	熊谷五右衛門	〃 36.12.20	竹内 武	〃 36.12.20	藤堂作衛
〃 36.10.22	中山義樹	〃 36.10.22	山口一誘	〃 37.11.10	山本 治	〃 37.11.10	芝田竹次郎
〃 37.11.19	義江市郎右衛門			〃 38. 5.13	揚原新十郎	〃 38. 5.13	田中作太夫
〃 38.11.10	大橋松二郎			〃 39. 5.28	山本宇平	〃 39. 5.28	高木正二
〃 40.10.21	吉田円助	〃 40.10.21	松井文太郎	〃 40. 7.10	吉村直之	〃 40. 7.10	笠原 武
〃 41. 9.14	熊谷五右衛門	〃 41. 9.14	林 謙治郎	〃 41. 6.28	山本 治	〃 41. 6.28	高木孝一
		〃 43.11. 7	藤田惣左衛門			〃 41.12.17	寺田儀一
〃 44.10.15	大橋松二郎	〃 44.10.15	植村善四郎	〃 42. 5.20	笠羽清右衛門	〃 42. 5.20	大月恭一
大正元.12. 5	植村善四郎	大正元.12. 5	高波武右衛門	〃 46. 5.20	吉村直之	〃 46. 5.20	山本順一
〃 4.10.13	広江幸吉			〃 47. 5.20	高木孝一	〃 47. 5.20	田辺義典
〃 5.11.14	池田七郎兵衛	〃 4.10.13	池田七郎兵衛	〃 48. 6.26	高木正二	〃 48. 6.26	北川昭治
〃 8.10.18	池田七郎兵衛	〃 5.11.14	内田忠治郎	〃 50. 6.20	別田重雄	〃 50. 6.20	牧野忠兵衛
		〃 6.11. 2	広部徳寿			〃 51. 9.24	関 捨男
〃 9.11.18	藤田 一	〃 8.11.18	井崎清二	〃 52. 6. 2	桑森邦夫		
〃 10.11.18	義江民次	〃 9.11.18	前田三右工門			〃 52.11. 8	柳原啓司
〃 11.11.25	義江民次	〃 11.11.25	森川惣兵衛	〃 53. 6.13	北川昭治	〃 53. 6.13	田中 伝
〃 12.10.14	窪田彦左衛門	〃 12.10.14	藤田 稔	〃 54. 5.10	山本順一	〃 54. 5.10	武内重正
昭和 2.10.14	池田七郎兵衛	昭和 2.12.14	福井甚兵衛	〃 55. 6.30	東郷重三	〃 55. 6.30	大西信乃
		〃 3.12.15	松田輝治	〃 56. 7. 9	坪川貞純	〃 56. 7. 9	吉田慶三
		〃 4.12.17	山田仙之助	〃 57. 6.14	関 捨男	〃 57. 6.14	関 文治

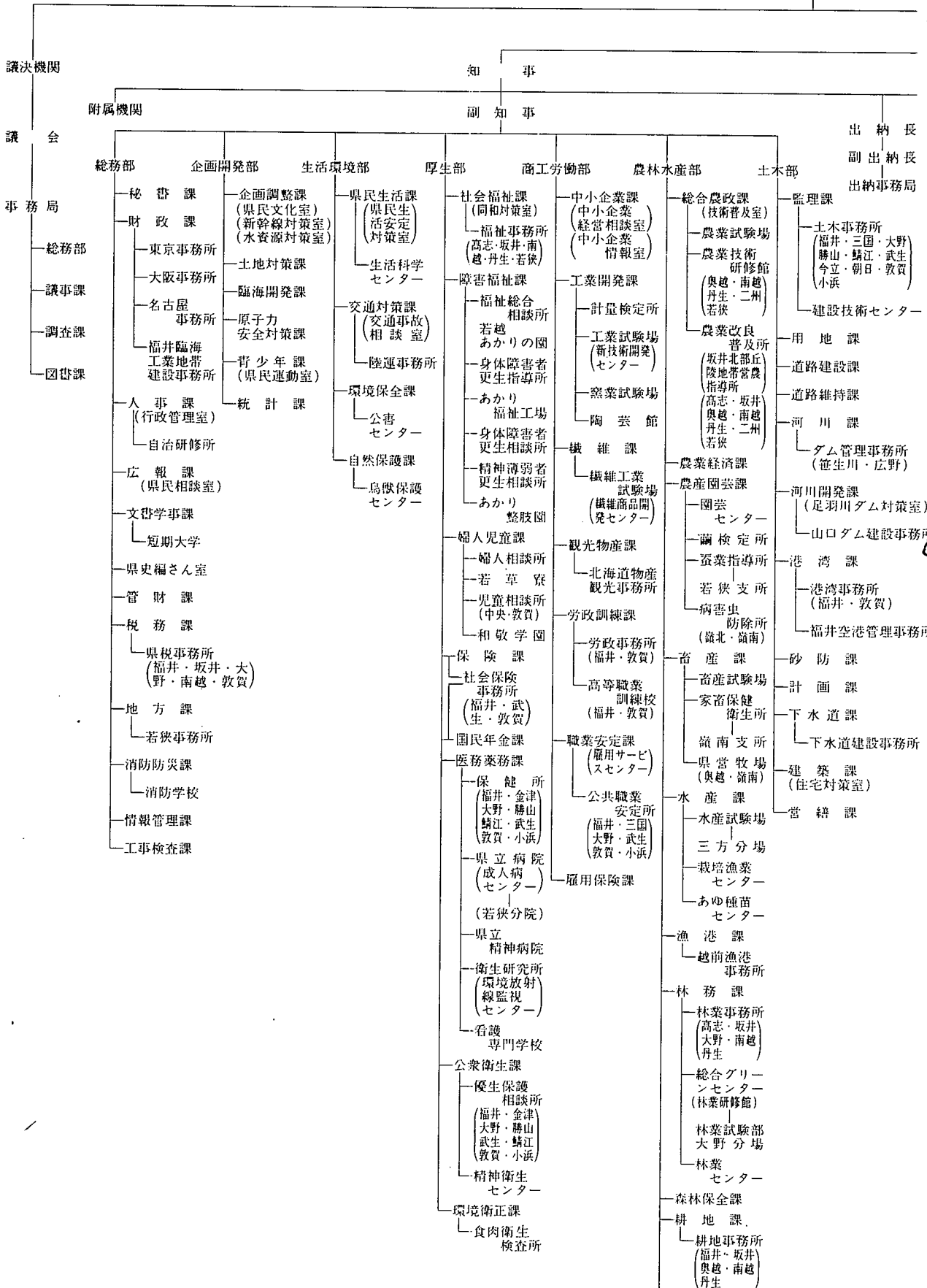

執行 機 関

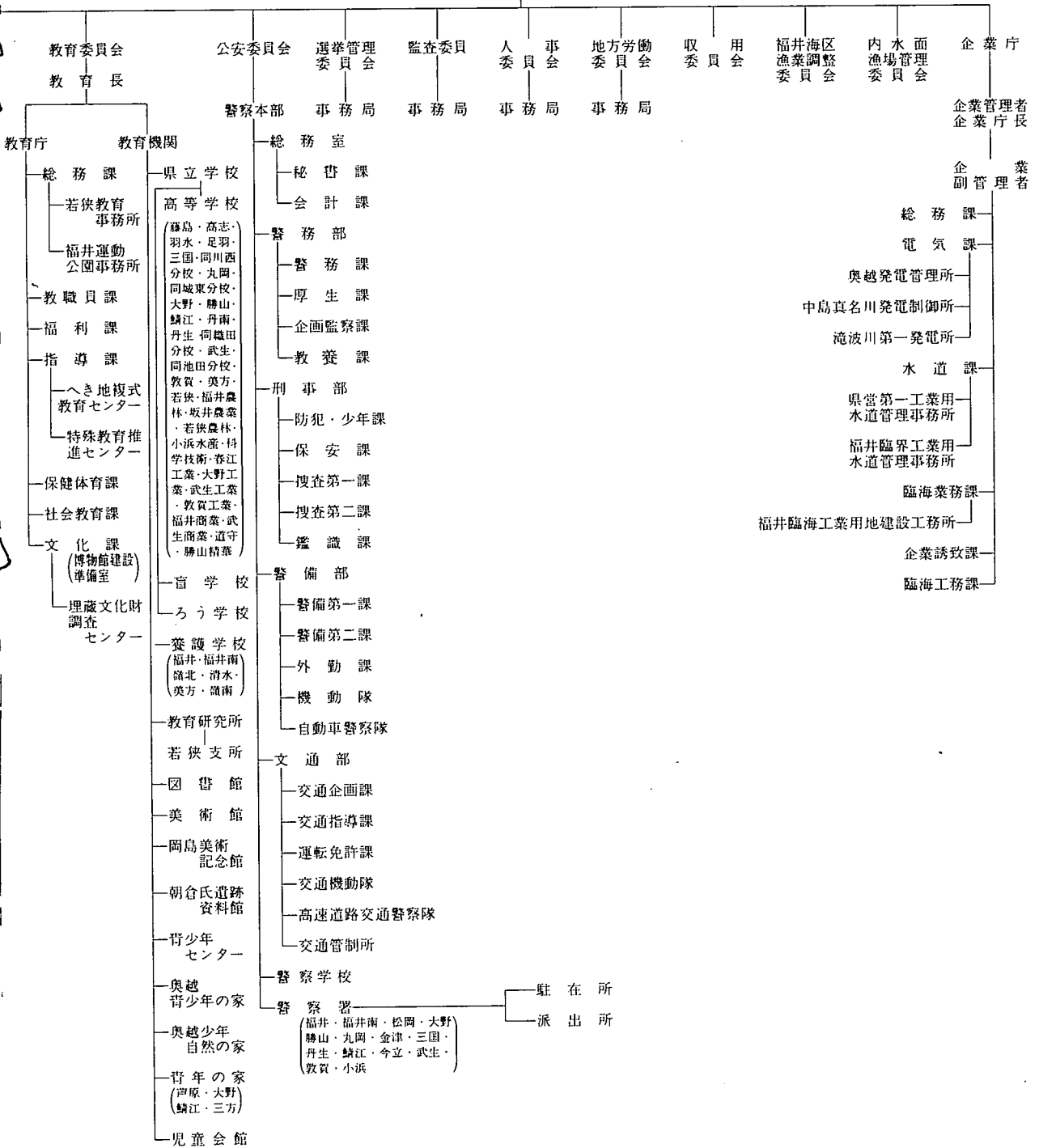

第 29 回
福井県統計年鑑
昭和 56 年

昭和 58 年 3 月 31 日 印刷

昭和 58 年 3 月 31 日 発行

編 集 行 福井県企画開発部統計課

〒 910 福井市大手 3 丁目 17 番 1 号
福井県庁舎内

電 話 福井 (0776) 21-1111 (代表)
内 線 2372

印 刷 若 越 印 刷 株 式 会 社

〒 914 敦賀市元町 17-15

電 話 敦賀 (07702) 2-5600

