

付

録

# 1 都道府県主要統計

	面積	世帯数	人口			人口密度	事業所		農業	
			計	男	女		事業所数	従業者数	農家数	うち専業
	km <sup>2</sup>	世帯	人	人	人	人/km <sup>2</sup>	人	人	戸	戸
全 国	377,708.09	35,976,517	117,057,485	57,593,074	59,464,411	309.9	6,060,183	47,948,691	4,661,384	623,133
北海道	83,516.57	1,842,100	5,576,110	2,737,233	2,838,877	66.8	266,991	2,269,427	119,644	50,287
青森	9,615.63	427,421	1,524,029	735,509	788,520	158.5	74,445	529,208	104,093	13,753
岩手	15,277.98	397,576	1,421,969	688,446	733,523	93.1	67,359	518,137	118,608	11,151
宮城	7,291.28	599,745	2,082,272	1,025,879	1,056,393	285.6	98,968	812,173	114,022	7,680
秋田	11,611.32	343,189	1,256,781	603,443	653,338	108.2	66,845	470,313	110,280	6,241
山形	9,326.56	323,507	1,251,878	605,329	646,549	134.5	68,836	484,751	100,597	6,784
福島	13,782.65	549,983	2,035,302	990,603	1,044,699	147.7	100,527	775,054	146,238	16,339
茨城	6,091.92	692,480	2,557,903	1,272,390	1,285,513	419.9	113,018	869,191	172,918	24,225
栃木	6,413.79	489,721	1,792,205	885,553	906,652	279.4	95,323	700,739	104,473	11,635
群馬	6,355.61	516,026	1,848,566	908,857	939,709	290.8	100,202	732,839	101,953	16,861
埼玉	3,799.32	1,583,552	5,420,340	2,739,093	2,681,247	1,426.7	202,807	1,541,148	124,379	14,504
千葉	5,142.60	1,418,117	4,735,437	2,383,170	2,352,267	920.8	161,972	1,298,489	137,333	22,639
東京	2,156.35	4,309,394	11,615,069	5,855,707	5,759,362	5,386.4	743,249	7,167,810	28,688	2,502
奈良	2,397.10	2,257,000	6,924,258	3,535,898	3,388,360	2,888.6	265,179	2,432,202	48,626	5,922
新潟	12,578.30	657,916	2,451,357	1,193,624	1,257,733	194.9	144,719	1,051,005	167,452	9,470
富山	4,252.16	291,299	1,103,459	532,656	570,803	259.5	68,277	498,538	71,341	2,179
石川	4,196.82	321,919	1,119,298	542,767	576,531	266.7	74,256	489,368	62,098	2,839
福井	4,189.38	212,537	794,363	384,231	410,132	189.6	54,461	363,487	54,013	2,015
山梨	4,463.48	227,704	804,272	391,645	412,627	180.2	51,170	297,476	64,903	12,155
長野	13,584.62	590,590	2,083,942	1,008,892	1,075,050	153.4	116,550	872,703	193,326	25,321
岐阜	10,595.75	539,413	1,960,117	954,051	1,006,066	185.0	114,081	769,358	117,776	6,122
静岡	7,772.64	969,087	3,446,776	1,695,737	1,751,039	443.4	193,791	1,477,020	132,037	16,665
岡崎	5,130.27	1,877,009	6,221,629	3,112,354	3,109,275	1,212.7	331,411	2,837,781	147,894	15,971
愛知	5,776.49	477,635	1,686,922	817,561	869,361	292.0	87,804	657,840	101,937	7,237
三重	4,016.00	294,386	1,079,885	529,194	550,691	268.9	53,650	409,994	76,942	3,014
京都	4,612.84	826,561	2,527,248	1,238,290	1,288,958	547.9	155,057	1,038,137	62,575	6,341
大阪	1,864.16	2,770,587	8,473,412	4,203,910	4,269,502	4,545.4	489,794	4,142,840	52,551	4,167
兵庫	8,373.16	1,590,832	5,144,896	2,512,440	2,632,456	614.5	251,803	1,959,106	161,773	11,563
奈良	3,692.15	339,285	1,209,299	587,015	622,284	327.5	48,799	301,880	50,040	5,085
和歌山	4,723.18	327,163	1,087,648	523,706	563,942	230.3	63,134	386,360	57,769	12,818
鳥取	3,492.34	168,338	604,225	289,914	314,311	173.0	33,184	249,469	50,859	5,120
島根	6,627.41	226,445	784,779	377,497	407,282	118.4	47,358	321,308	73,852	7,150
岡山	7,086.70	561,977	1,871,005	905,443	965,562	264.0	94,998	759,278	134,799	15,073
広島	8,462.88	876,773	2,739,156	1,336,809	1,402,347	323.7	140,373	1,174,038	130,611	17,593
山口	6,101.18	498,452	1,587,089	759,245	827,844	260.1	81,170	642,329	89,337	12,684
徳島	4,145.23	239,788	825,265	396,118	429,147	199.1	46,196	304,146	61,338	9,206
香川	1,880.47	293,762	999,968	481,146	518,822	531.8	56,242	420,584	71,053	7,442
愛媛	5,667.88	470,217	1,506,661	718,464	788,197	265.8	78,782	560,917	99,130	18,888
高知	7,106.82	275,227	831,283	396,430	434,853	117.0	49,640	310,456	53,544	12,234
福岡	4,954.03	1,430,437	4,553,520	2,200,520	2,353,000	919.2	227,731	1,823,225	130,654	17,543
佐賀	2,432.71	232,921	865,603	410,977	454,626	355.8	43,634	310,841	62,677	7,356
長崎	4,107.36	470,530	1,590,554	758,320	832,234	387.2	76,285	548,590	75,654	13,920
熊本	7,406.14	525,000	1,790,277	850,799	939,478	241.7	85,689	610,888	124,457	30,529
大分	6,331.71	378,737	1,228,924	583,065	645,859	194.0	64,034	458,124	93,740	15,557
宮崎	7,734.20	358,658	1,151,575	550,161	601,414	148.9	57,960	401,685	83,138	20,508
鹿児島	9,162.81	606,807	1,784,364	839,294	945,070	194.7	93,368	582,340	175,439	48,754
沖縄	2,249.91	298,714	1,106,595	543,689	562,906	491.8	59,061	316,099	44,823	10,091

	農 業					森 林 面 積	漁 業		
	農 家 人 口	耕 地 面 積	水 稻		農 業 粗 生 產 額		經 營 体 數	漁 獲 量 (海 面 漁 業)	生 產 額 (海 面 漁 業)
			作 付 面 積	收 獲 量					
	人	ha	ha	t	百万円	ha		t	百万円
全 国	21,366,293	5,474,000	2,497,000	11,958,000	10,537,493	24,728,142	219,112	9,416,793	2,055,936
北海道	532,268	1,125,000	172,600	867,300	917,708	5,392,459	26,816	1,836,679	348,654
青森	506,130	166,900	77,400	461,500	305,794	637,866	7,507	472,167	83,588
岩手	572,811	171,000	84,400	432,000	299,301	1,164,422	8,764	220,345	53,334
宮城	575,448	157,000	112,300	581,300	318,568	418,997	7,674	495,600	136,333
秋田	521,993	163,500	118,700	656,200	274,245	825,381	1,695	18,661	10,491
山形	496,440	146,600	97,100	532,100	295,134	645,002	777	13,148	7,125
福島	739,892	196,800	102,700	527,000	372,659	949,742	1,482	313,800	45,029
茨城	838,191	211,700	112,200	483,400	490,536	209,719	994	395,809	30,906
栃木	525,540	146,800	96,700	403,200	296,561	356,561	-	-	-
群馬	484,826	103,800	30,200	115,900	295,950	410,598	-	-	-
埼玉	634,900	114,100	55,200	214,900	282,594	128,391	-	-	-
千葉	663,948	157,200	79,900	378,200	427,057	168,780	6,820	343,651	41,088
東京	139,309	13,900	1,060	3,280	38,828	79,426	1,300	1,059,588	158,135
神奈川	248,981	29,300	6,230	23,000	114,287	94,088	2,218	96,446	44,484
新潟	808,188	212,600	160,700	777,500	359,106	785,010	3,618	121,269	21,651
富山	342,657	73,900	60,800	291,800	122,785	241,110	998	48,267	21,585
石川	290,124	56,200	40,500	199,300	100,421	281,009	3,736	129,441	42,922
福井	255,382	50,100	40,000	195,600	78,779	310,681	2,244	34,798	16,112
山梨	281,774	40,600	9,200	40,400	114,957	347,097	-	-	-
長野	837,067	151,000	57,100	313,500	323,521	1,022,918	-	-	-
岐阜	557,948	76,000	44,600	186,100	162,549	854,089	-	-	-
静岡	658,331	101,200	29,300	125,200	299,338	496,396	4,547	263,121	78,610
愛知	732,185	99,000	51,800	231,300	351,836	226,844	4,942	110,920	18,261
三重	461,302	81,400	51,700	226,700	158,115	380,510	10,686	201,058	55,775
滋賀	360,913	65,000	50,200	243,500	103,297	206,689	-	-	-
京都	274,942	39,300	25,400	119,100	81,152	345,778	1,477	44,099	7,283
大阪	254,765	22,300	11,500	45,200	62,158	58,031	803	24,682	5,676
兵庫	735,533	98,100	65,900	288,600	222,663	575,714	5,851	102,181	35,977
奈良	232,247	31,000	17,500	73,200	63,219	288,033	-	-	-
和歌山	245,524	44,500	13,700	55,900	96,780	362,949	4,503	61,274	32,287
鳥取	231,401	45,400	22,200	104,300	104,127	258,012	1,413	213,196	18,730
島根	315,989	57,200	35,500	166,900	102,268	521,218	4,584	249,076	35,037
岡山	569,785	95,100	55,600	250,800	193,945	489,274	2,714	13,623	6,747
広島	519,761	83,300	45,400	213,800	149,744	623,276	5,774	28,745	16,879
山口	351,693	70,200	42,900	205,500	121,117	432,192	9,241	286,519	77,491
徳島	268,160	42,600	19,500	75,800	139,566	311,968	3,375	69,358	16,075
香川	314,429	44,800	24,900	109,600	125,469	89,761	4,163	69,853	15,528
愛媛	409,881	80,600	26,600	121,300	179,051	399,462	10,043	143,152	51,340
高知	210,848	42,300	23,200	88,600	118,601	588,511	5,514	107,817	78,178
福岡	605,071	116,200	68,700	354,500	279,586	222,184	6,885	294,689	75,869
佐賀	304,179	75,200	42,500	227,400	159,116	105,081	4,806	60,458	17,109
長崎	351,259	71,400	23,900	101,500	147,647	237,084	18,925	953,251	162,088
熊本	571,950	149,400	67,300	323,700	360,459	455,993	11,454	123,770	34,529
大分	383,426	79,600	40,600	193,800	163,112	448,746	6,004	112,322	47,126
宮崎	343,045	84,800	34,700	143,800	262,397	582,484	2,423	126,978	36,754
鹿児島	596,795	148,000	45,900	181,600	353,439	584,197	7,789	148,450	52,328
沖縄	209,062	42,900	1,260	3,110	87,951	114,409	4,553	68,535	18,822

55. 2. 1	54. 8. 1	54 年 産	54 年	55. 8. 1	55. 1. 1	54 年
農 林 水 産 省						

	商 業 (飲食店を除く)			鉱 工 業				水 道 普及率	道 路 実 延 長 km
	商 店 数	従 業 者 数 人	年 間 販 売 額 百万円	鉱 工 業 生 産 指 数 S 50=100	工		業 製 造 品 出 荷 額 等 百万円		
					事 業 所 数	従 業 者 数 人			
全 国	2,042,275	9,633,070	348,109,531	142.4	734,575	10,930,313	214,284,081	91.0	1,110,808.4
北海道	81,098	460,035	15,195,994	109.9	14,029	246,123	5,136,884	88.7	76,855.4
青森	27,682	119,668	2,818,962	128.9	4,082	63,301	860,475	88.2	16,285.7
岩手	25,308	105,738	2,475,494	129.3	4,375	93,152	1,074,826	72.0	30,499.7
宮城	37,299	181,494	7,131,266	142.6	6,933	137,917	2,246,732	90.3	20,183.2
秋田	24,781	100,742	2,341,781	133.8	4,921	86,158	938,226	75.0	20,835.0
山形	24,075	100,141	2,242,112	135.5	7,478	124,261	1,253,560	88.6	12,957.1
福島	36,617	149,691	3,190,892	152.9	10,827	203,052	2,454,928	78.4	37,473.2
茨城	40,743	159,443	3,490,733	174.8	12,843	271,536	6,351,892	69.2	60,129.6
栃木	32,957	132,106	2,842,044	142.2	14,644	233,786	4,621,709	73.0	20,046.3
群馬	32,344	135,053	3,048,414	195.3	17,123	227,094	3,683,239	96.2	36,531.3
埼玉	69,050	282,392	5,928,799	154.6	33,427	517,091	9,547,843	95.2	47,050.9
千葉	59,551	261,968	5,571,533	123.8	12,918	283,451	9,898,688	85.8	36,792.2
東京	224,854	1,461,904	101,252,106	117.3	97,072	1,023,412	17,091,739	99.8	22,044.5
神奈川	85,541	395,327	9,782,888	153.8	23,336	686,631	20,308,746	99.6	23,516.5
新潟	46,896	206,578	5,239,792	123.4	21,566	267,006	3,397,136	91.3	36,111.8
富山	23,780	97,469	2,673,829	145.8	6,515	143,759	2,597,788	84.8	10,175.2
石川	21,993	97,192	2,954,148	130.8	14,952	128,638	1,398,765	91.0	11,438.0
福井	16,369	67,398	1,657,595	139.2	9,922	107,653	1,176,334	86.5	8,502.6
山梨	14,924	53,766	1,010,438	137.8	10,401	80,544	970,870	93.2	10,448.5
長野	36,721	158,341	3,551,098	159.0	15,548	264,387	3,371,214	92.4	48,981.5
岐阜	35,426	146,922	3,091,265	132.3	26,731	262,639	3,295,086	83.6	27,380.7
静岡	62,826	270,983	6,939,264	142.8	30,422	484,322	7,524,729	96.0	37,984.9
愛知	110,115	574,097	28,350,656	145.4	60,230	899,431	20,602,499	98.0	43,278.8
三重	29,960	120,290	2,283,739	145.0	10,882	200,188	4,502,994	93.4	23,700.8
滋賀	17,691	68,359	1,256,085	155.3	8,151	147,756	2,939,023	95.1	9,762.8
京都	46,639	219,912	5,784,976	137.1	31,757	254,571	3,904,942	96.6	15,570.6
大阪	163,523	918,781	53,169,873	122.3	71,914	931,187	19,050,918	99.7	16,384.4
兵庫	87,085	372,106	9,699,317	133.2	30,259	521,602	11,209,682	97.7	29,808.3
奈良	17,666	62,736	1,011,481	147.1	7,816	79,058	1,399,949	92.2	13,782.8
和歌山	22,877	80,296	1,356,577	98.2	7,082	84,340	2,619,803	89.3	13,890.5
鳥取	10,762	48,303	1,063,271	136.4	2,506	51,083	555,680	90.2	7,301.8
島根	15,876	63,620	1,217,723	136.5	3,455	63,374	627,405	82.3	18,464.0
岡山	32,076	141,190	3,329,390	129.3	12,015	207,662	5,756,702	88.3	31,643.6
広島	50,198	243,959	8,206,725	122.1	14,393	291,987	6,005,488	81.6	25,272.7
山口	31,583	131,844	2,842,704	115.1	5,476	132,380	4,352,638	83.0	14,016.4
徳島	16,878	58,754	1,036,802	125.3	4,501	71,338	913,885	87.7	13,459.8
香川	19,659	87,884	2,732,565	117.5	6,945	100,007	1,956,448	93.4	8,998.2
愛媛	28,067	112,349	2,046,633	115.3	7,169	124,885	2,732,116	85.9	16,625.3
高知	17,022	64,991	1,151,060	107.8	3,417	42,295	513,275	80.1	13,978.4
福岡	82,093	417,529	14,065,897	121.2	15,263	297,773	5,822,616	85.0	34,743.7
佐賀	16,076	64,649	1,179,330	145.3	3,387	66,657	873,069	79.7	8,878.7
長崎	28,532	114,492	2,053,612	93.8	5,212	80,967	837,280	91.4	17,522.6
熊本	31,498	131,751	2,712,149	145.6	5,628	100,557	1,302,027	72.4	22,257.7
大分	23,215	96,320	1,859,057	135.1	4,014	69,984	2,105,405	78.4	14,800.0
宮崎	21,830	90,174	1,646,362	138.0	3,522	63,449	849,644	80.4	16,444.0
鹿児島	34,926	131,292	2,564,718	121.8	6,970	87,376	1,053,602	86.0	22,783.7
沖縄	25,593	73,041	1,058,383	116.7	2,546	24,493	595,586	97.0	5,215.2

54.	6.	1	55 年	55.	12.	31	55.	55. 4. 1
通 商 産 業 省							3. 31	建 設 省
							厚生省	

	教						育			
	小 学 校		中 学 校		高 等 学 校		大学(短大・高専を含む)		進 学 率	
	学校数	人 児童数	学校数	人 生徒数	学校数	人 生徒数	学校数	人 学生数	中 学 校	高 等 学 校
全 国	25,004	11,924,706	10,810	5,299,281	5,219	4,682,829	1,036	2,240,991	94.3	31.4
北海道	1,824	550,944	822	253,879	322	226,179	53	76,317	92.9	26.2
青森	526	154,641	216	75,583	90	68,385	14	12,594	92.4	18.9
岩手	572	134,888	241	65,927	99	61,833	9	10,147	93.5	21.3
宮城	465	199,744	213	89,490	104	80,600	19	45,218	94.1	22.4
秋田	368	107,440	153	52,427	75	52,130	7	7,972	94.8	22.3
山形	428	107,425	156	50,868	78	50,905	6	8,757	96.8	21.0
福島	652	192,645	252	89,988	112	86,243	11	14,806	92.7	22.5
茨城	588	275,510	209	118,687	112	102,446	13	22,854	94.5	22.3
栃木	452	186,487	171	80,018	80	75,675	10	11,594	93.8	26.4
群馬	370	191,837	180	84,060	82	73,542	15	14,352	95.5	21.8
埼玉	792	657,738	357	269,131	184	185,868	21	54,051	94.7	24.5
千葉	788	549,950	331	227,484	175	173,710	20	61,353	94.6	28.3
東京	1,445	1,038,589	816	492,618	457	487,575	191	698,605	95.3	35.8
神奈川	808	754,318	411	320,701	222	249,085	41	120,432	94.2	36.1
新潟	783	228,848	294	109,284	139	100,682	13	14,925	95.2	20.0
富山	278	109,595	89	47,314	56	43,767	8	9,292	97.6	34.1
石川	326	116,209	111	48,938	62	44,750	14	21,580	97.2	34.5
福井	262	77,532	85	34,538	37	31,920	6	7,113	94.6	32.7
山梨	238	77,664	104	37,620	48	37,435	10	9,955	95.9	32.1
長野	431	199,469	192	90,505	106	85,088	13	14,385	96.7	27.1
岐阜	455	207,155	201	91,297	94	85,049	18	21,196	94.2	32.2
静岡	538	360,634	285	158,246	137	140,950	14	21,545	93.6	31.8
愛知	952	684,239	378	291,770	216	247,726	66	141,592	91.9	37.7
三重	457	170,221	183	75,000	75	69,540	11	11,010	93.7	31.4
滋賀	240	114,988	87	47,907	49	39,431	6	5,576	93.2	33.6
京都	490	251,997	192	106,982	97	96,210	45	129,931	92.9	36.8
大阪	1,021	917,071	466	404,681	258	343,158	76	209,051	92.9	36.9
兵庫	831	536,442	379	232,483	212	197,230	52	93,377	94.5	41.3
奈良	280	132,202	102	56,413	53	44,967	13	16,289	94.4	40.8
和歌山	379	106,823	156	48,194	51	43,756	7	5,646	92.3	32.8
鳥取	196	54,820	58	24,433	34	25,159	5	5,983	96.5	35.1
島根	318	70,335	124	32,775	53	30,971	5	5,451	95.2	30.5
岡山	490	186,032	188	79,530	111	77,828	20	26,996	96.2	35.4
広島	693	284,449	254	120,215	137	105,786	27	42,793	97.5	42.1
山口	391	154,164	204	68,981	92	61,617	18	18,914	96.4	33.8
徳島	306	74,799	102	34,369	55	32,404	9	11,742	93.5	35.7
香川	221	96,672	85	40,854	42	37,706	11	9,011	96.2	37.1
愛媛	415	147,017	170	66,182	71	62,956	10	16,154	95.7	39.7
高知	351	75,992	155	32,800	50	29,523	7	6,635	90.8	30.8
福岡	772	446,097	332	197,529	178	170,783	49	112,012	94.6	31.8
佐賀	209	82,969	98	39,473	43	37,637	6	7,515	95.1	26.6
長崎	458	161,476	220	79,327	91	72,283	14	14,330	93.9	28.5
熊本	566	162,895	223	79,452	85	74,210	15	23,923	94.2	24.6
大分	419	117,314	166	53,960	73	51,219	11	10,085	94.4	33.3
宮崎	293	114,048	149	52,015	60	48,561	8	6,891	93.9	28.8
鹿児島	612	164,552	301	82,278	107	81,841	11	17,554	95.1	29.0
沖縄	255	137,830	149	63,075	55	56,510	8	13,487	91.4	20.6

56. 5. 1 (速 報)

文 部 省

	文 化		医 療			交 通 事 故			犯 罪	
	テレビ 契約数	新聞 発行部数	施 設 数		医 師 数	発 生 件 数	死 者 数	負 傷 者 数	刑 法 犯 認 知 件 数	刑 法 犯 検 挙 件 数
			一般病院	一般診療所						
全 国	29,263	47,256	8,003	77,611	156,235	476,677	8,760	598,719	1,357,461	811,189
北海道	1,438	2,096	482	2,929	6,688	16,735	510	23,360	84,611	52,972
青森	379	479	104	874	1,814	7,430	135	9,146	13,474	11,434
岩手	348	443	95	849	1,812	3,941	144	4,971	8,452	5,918
宮城	503	688	130	1,242	3,012	8,117	143	9,504	15,884	11,714
秋田	309	403	73	742	1,455	3,338	78	4,201	11,440	8,415
山形	297	445	54	779	1,427	3,844	94	4,502	9,790	7,213
福島	489	707	131	1,202	2,353	8,643	152	10,997	20,324	14,705
茨城	595	996	216	1,124	2,356	10,263	317	13,362	21,765	15,613
栃木	448	755	119	954	2,172	9,287	212	11,732	14,447	7,872
群馬	470	722	103	1,163	2,368	7,058	166	8,761	17,938	11,916
埼玉	1,255	2,079	278	2,383	4,317	22,868	330	28,374	52,735	32,317
千葉	1,120	1,940	250	2,298	4,174	16,483	432	21,485	49,960	29,041
東京	2,974	6,618	697	11,073	20,319	32,074	343	38,564	231,389	108,402
神奈川	1,740	2,952	284	4,114	8,494	22,123	355	26,389	83,098	48,534
新潟	613	795	118	1,566	2,930	7,664	221	9,333	20,542	13,704
富山	274	374	119	740	1,429	3,105	93	3,729	8,170	5,792
石川	282	389	138	695	2,083	4,982	79	6,309	8,795	5,272
福井	195	310	82	478	806	3,120	88	4,231	5,228	3,334
山梨	207	297	47	498	884	3,845	125	4,965	5,534	3,376
長野	552	754	150	1,292	2,471	8,180	156	10,692	17,821	11,863
岐阜	478	608	135	1,050	2,162	5,878	195	7,815	12,228	7,379
静岡	875	1,242	115	2,015	3,669	21,913	337	26,997	30,920	18,498
愛知	1,550	2,465	430	3,372	7,549	24,174	450	30,162	68,125	36,728
三重	424	524	114	1,064	2,125	6,793	180	8,815	12,381	9,537
滋賀	256	390	49	641	1,196	4,422	135	5,841	10,894	7,933
京都	623	1,104	205	2,246	4,587	15,890	203	20,459	30,264	19,626
大阪	2,092	4,494	462	6,520	13,215	35,734	364	44,111	128,002	72,328
兵庫	1,232	2,170	283	3,784	7,095	24,864	424	31,216	62,161	36,165
奈良	276	534	49	698	1,401	3,827	94	4,808	13,258	8,216
和歌山	287	442	72	826	1,555	6,135	98	7,828	10,215	7,381
鳥取	159	248	34	467	1,133	3,286	61	4,170	5,622	4,361
島根	210	273	46	656	1,057	2,619	81	3,185	7,351	5,542
岡山	482	759	177	1,350	3,217	6,658	163	8,032	22,720	14,871
広島	762	1,060	238	2,106	4,091	15,708	216	20,587	36,110	22,124
山口	440	625	114	1,304	2,252	6,885	156	8,213	13,611	9,725
徳島	201	281	104	640	1,577	5,715	103	6,757	9,771	6,678
香川	253	405	116	615	1,314	5,428	113	6,405	14,141	10,161
愛媛	385	533	135	992	1,976	7,583	125	9,369	20,894	12,983
高知	208	262	143	539	1,207	4,990	94	6,089	10,089	6,906
福岡	1,181	1,703	366	3,533	7,943	28,175	269	36,271	59,257	32,560
佐賀	203	273	94	629	1,074	5,054	82	6,402	6,497	3,929
長崎	410	454	132	1,242	2,642	4,950	82	6,379	10,289	7,212
熊本	451	516	172	1,283	2,838	7,323	142	9,152	12,465	8,677
大分	324	397	120	859	1,494	6,280	116	8,289	10,128	5,837
宮崎	297	347	157	625	1,290	3,387	96	4,306	8,343	6,197
鹿児島	499	526	235	1,146	2,309	8,260	126	10,506	13,833	8,874
沖縄	221	336	36	414	903	1,646	82	1,948	16,495	11,354
	56. 3. 31	56. 10	55.	12.	31	55			年	
	日本放送 協会	日本新聞 協会	厚 生 省			警 察 庁				

(注) 新聞発行部数の全国計には海外分を含む。

	自動車保有台数	消費者物価 地域差指数 (総合)	家計(勤労者世帯)		労働 現金給与 総額	都道府県財政(普通会計)		県民所得	
	計		実収入	消費支出		歳入	歳出	分配所得	1人あたり 県民所得
	台	全国平均=100	円	円	円	百万円	百万円	百万円	円
全 国	38,992,023	100.0	349,686	238,126	263,386	23,208,460	22,851,516	169,552,550	1,472,181
北海道	2,015,303	103.6	311,501	231,410	249,511	1,393,099	1,383,144	7,529,505	1,371,994
青森	485,615	100.2	325,224	223,621	217,925	406,974	404,342	1,722,027	1,144,204
岩手	468,688	99.0	335,719	235,976	214,280	403,523	400,511	1,619,650	1,152,776
宮城	722,488	102.2	344,682	244,304	241,355	405,075	398,683	2,730,086	1,346,196
秋田	447,790	99.2	344,282	245,793	204,491	377,830	375,833	1,461,338	1,171,883
山形	490,695	102.5	410,486	267,340	200,998	344,602	342,373	1,502,978	1,216,002
福島	723,727	98.3	342,102	234,513	203,386	486,349	482,093	2,464,520	1,228,574
茨城	981,326	100.5	320,934	230,264	247,518	454,516	446,676	3,230,242	1,314,710
栃木	733,218	98.9	362,214	241,186	228,757	365,177	355,918	2,394,473	1,369,836
群馬	848,608	99.0	355,378	238,186	227,782	358,098	352,166	2,396,692	1,322,678
埼玉	1,565,971	102.1	325,849	230,159	249,066	665,643	648,927	7,048,971	1,355,050
千葉	1,346,901	102.8	387,635	256,480	261,542	668,207	654,989	6,232,034	1,384,589
東京	3,090,858	108.7	368,704	269,757	310,490	2,793,318	2,772,968	25,490,300	2,192,148
神奈川	1,822,062	106.7	392,156	265,018	282,450	782,025	761,519	11,189,152	1,667,285
新潟	867,493	101.8	384,280	250,302	222,182	620,088	613,939	3,078,950	1,269,147
富山	430,116	100.8	374,407	248,359	227,096	280,170	272,175	1,521,225	1,393,063
石川	415,612	101.6	370,971	254,503	244,295	275,537	272,278	1,552,160	1,411,055
福井	321,856	99.7	407,116	237,253	229,189	234,227	227,010	1,037,280	1,316,345
山梨	337,845	99.3	358,078	247,558	239,420	213,890	206,825	1,002,863	1,266,241
長野	904,206	98.2	354,832	231,919	222,694	459,757	451,709	2,759,781	1,339,700
岐阜	793,912	100.5	379,306	244,744	224,178	392,362	383,106	2,450,426	1,270,968
静岡	1,378,039	104.2	367,651	243,383	243,439	571,718	559,880	4,769,239	1,405,197
愛知	2,432,277	103.1	373,270	246,828	262,793	923,452	908,925	9,605,359	1,569,760
三重	661,765	98.4	352,468	241,250	232,181	334,336	331,739	2,193,258	1,319,650
滋賀	397,764	101.3	372,903	249,222	241,203	245,411	241,324	1,418,758	1,358,964
京都	739,433	105.2	376,790	249,872	274,359	370,422	367,375	3,835,057	1,536,481
大阪	2,202,915	103.5	328,940	228,593	289,996	1,109,203	1,103,664	13,808,069	1,635,446
兵庫	1,458,862	103.2	316,921	227,032	269,407	802,983	780,263	7,459,816	1,460,418
奈良	341,076	103.6	395,770	269,560	253,287	223,057	216,963	1,536,308	1,326,691
和歌山	403,994	102.8	351,219	239,692	236,811	261,963	257,268	1,319,087	1,213,511
鳥取	237,679	100.5	393,903	251,979	203,334	211,968	208,766	716,577	1,206,359
島根	287,216	99.6	409,550	276,985	208,431	273,274	268,692	885,313	1,136,474
岡山	742,523	101.9	401,291	269,590	239,478	391,776	381,947	2,687,364	1,450,277
広島	924,869	102.1	356,824	242,617	253,535	512,077	502,511	3,994,513	1,475,079
山口	570,215	99.4	332,935	227,470	236,811	356,539	354,307	2,028,905	1,281,684
徳島	324,002	102.2	371,022	262,663	223,664	255,001	247,861	999,599	1,223,499
香川	382,786	99.2	376,741	249,893	230,006	216,300	212,521	1,303,416	1,319,247
愛媛	511,947	98.7	340,109	234,018	222,896	336,596	319,864	1,833,585	1,228,121
高知	326,097	101.1	298,740	218,186	209,757	294,396	288,860	976,749	1,186,815
福岡	1,501,118	102.5	342,958	237,491	251,385	728,318	713,563	6,887,453	1,538,752
佐賀	326,485	99.0	381,271	247,201	215,603	238,501	236,654	1,028,208	1,206,817
長崎	442,297	99.6	366,097	236,979	220,904	381,955	377,882	1,879,681	1,182,189
熊本	652,027	100.0	325,312	230,648	221,062	417,902	410,769	2,195,665	1,246,121
大分	429,715	98.1	333,380	224,827	218,684	315,522	311,715	1,442,848	1,187,529
宮崎	481,582	97.9	347,255	232,421	206,318	303,187	299,450	1,311,143	1,163,392
鹿児島	656,748	99.9	326,019	219,178	204,662	474,973	471,078	1,941,441	1,104,975
沖縄	364,302	98.9	261,410	193,290	230,084	277,163	270,491	1,080,486	997,679

56. 3. 31	55 年	55 年	54 年 度	53 年 度
運輸省	総 理 府 統 計 局	労働省	自 治 省	経 済 企 画 庁

## 2 福 井 県 の 歴 代 知 事

就任年月日	退任年月日		氏 名	就任年月日	退任年月日		氏 名
明治14. 2. 7	明治19. 7. 18	(県令)	石 黒 務	昭和12. 11. 4	昭和14. 4. 16		中 野 与吉郎
〃 19. 7. 19	〃 22. 2. 26		石 黒 務	〃 14. 4. 17	〃 15. 12. 13		木 村 潛 司
〃 22. 2. 27	〃 24. 8. 12		安 立 利 綱	〃 15. 12. 14	〃 17. 1. 8		久保田 峻
〃 24. 8. 13	〃 25. 11. 15		牧 野 伸 顕	〃 17. 1. 9	〃 17. 6. 14		三 好 重 夫
〃 25. 11. 16	〃 30. 4. 6		荒 川 邦 義	〃 17. 6. 15	〃 18. 7. 15		永 野 若 松
〃 30. 4. 7	〃 30. 11. 12		波多野 伝三郎	〃 18. 7. 16	〃 20. 4. 20		加 藤 初 夫
〃 30. 11. 13	〃 32. 4. 6		関 新 吾	〃 20. 4. 21	〃 21. 1. 24		宮 田 笑 内
〃 32. 4. 7	〃 34. 4. 16		岩 男 三 郎	〃 21. 1. 25	〃 21. 10. 3		斎 藤 武 雄
〃 34. 4. 17	〃 35. 11. 7		宗 像 政	〃 21. 10. 4	〃 22. 3. 13		小 幡 治 和
〃 35. 2. 8	〃 40. 12. 26		阪 本 鈺之助	〃 22. 3. 14	〃 22. 3. 19		吉 川 覚
〃 40. 12. 27	〃 45. 3. 27		中 村 純九郎	〃 22. 3. 20	〃 22. 4. 15		北 栄造(代理)
〃 45. 3. 28	大正2. 5. 31		池 松 時 和	〃 22. 4. 16	〃 26. 4. 2	(公選)	小 幡 治 和
大正2. 6. 1	〃 3. 6. 8		香 川 輝	〃 26. 4. 3	〃 26. 5. 2		河野庵敏(代理)
〃 3. 6. 9	〃 6. 1. 28		佐 藤 孝三郎	〃 26. 5. 3	〃 30. 2. 4		小 幡 治 和
〃 6. 1. 29	〃 8. 4. 17		川 島 純 幹	〃 30. 2. 5	〃 30. 3. 26		羽根盛一(代理)
〃 8. 4. 18	〃 10. 5. 26		湯 地 幸 平	〃 30. 3. 27	〃 30. 4. 25		平原浩哉(代理)
〃 10. 5. 27	〃 13. 6. 3		白男川 讓 介	〃 30. 4. 26	〃 34. 3. 28		羽 根 盛 一
〃 13. 6. 4	〃 13. 7. 22		福 永 尊 介	〃 34. 3. 29	〃 34. 4. 22		高橋朋厚(代理)
〃 13. 7. 23	〃 15. 8. 4		豊 田 勝 蔵	〃 34. 4. 23	〃 38. 4. 22		北 栄 造
〃 15. 8. 5	昭和3. 5. 24		市 村 慶 三	〃 38. 4. 23	〃 42. 4. 22		北 栄 造
昭和3. 5. 25	〃 5. 8. 25		小 浜 浄 鉦	〃 42. 4. 23	〃 46. 4. 22		中 川 平太夫
〃 5. 8. 26	〃 6. 12. 17		斎 藤 直 橘	〃 46. 4. 23	〃 50. 4. 22		中 川 平太夫
〃 6. 12. 18	〃 7. 3. 7		小 浜 浄 鉦	〃 50. 4. 23	〃 54. 4. 22		中 川 平太夫
〃 7. 3. 8	〃 9. 4. 5		大 達 茂 雄	〃 54. 4. 23			中 川 平太夫
〃 9. 4. 9	〃 11. 3. 12		近 藤 駿 介				
〃 11. 3. 13	〃 12. 11. 3		羽 生 雅 則				



## 3 福井県の歴代議長、副議長

議 長		副 議 長		議 長		副 議 長	
就任年月日	氏 名	就任年月日	氏 名	就任年月日	氏 名	就任年月日	氏 名
明治14. 5.26	本 多 鼎 介	明治14. 5.26	杉 田 定 一	昭和 6.10.15	田 保 仁左衛門	昭和 6.10.15	中 川 清太郎
〃 15. 8.22	山 田 稔	〃 15. 3.28	藤 田 孫 平	〃 10.10.21	恩 地 政右衛門	〃 10.10.21	小 谷 重右衛門
〃 17. 6.23	時 岡 又左衛門	〃 15. 8.22	藤 田 孫 平	〃 13.12. 7	田 保 仁左衛門	〃 14.10.16	若 泉 孝 治
〃 18. 3. 2	本 多 鼎 介	〃 17. 6.23	永 田 定右衛門	〃 14.10.16	酒 井 利 雄	〃 20.12.21	山 川 登
〃 18.11.21	竹 尾 茂	〃 18.11.21	河 端 彦 造	〃 17. 7. 8	松 田 輝 治	〃 22. 5.21	高 波 武右衛門
〃 18.12. 3	本 多 鼎 介	〃 18.12. 3	竹 尾 茂	〃 22. 5.21	野 村 栄太郎	〃 23. 4.30	渡 辺 捨 吉
〃 19. 9. 6	永 田 定右衛門	〃 20.12.13	岡 部 広	〃 23. 4.30	高 波 武右衛門	〃 24. 5.28	吉 村 直 之
〃 20.12.13	永 田 定右衛門	〃 22. 2. 1	永 田 定右衛門	〃 24. 5.28	勝 見 厚	〃 24.12.25	谷 口 敬 三
〃 22. 2. 1	杉 田 定 一	〃 23. 3.26	永 田 定右衛門	〃 25. 6.15	野 村 栄太郎	〃 25. 6.15	玉 木 一 馬
〃 23. 3.21	杉 田 定 一	〃 23.10.27	柴 田 仁兵衛	〃 26. 5.21	杉 山 孝 二	〃 26. 5.21	長 谷 川 清
〃 23.10.27	山 田 貞 介	〃 24. 9.15	高 橋 毛 一	〃 27. 5.17	市 橋 勘左衛門	〃 28.10.27	山 崎 正 一
〃 24. 9.15	山 田 貞 介	〃 25.11.16	竹 尾 茂	〃 28.10.27	長 谷 川 清	〃 30. 5.20	脇 坂 貞二郎
〃 26. 8.31	山 田 貞 介	〃 26. 8.31	奥 田 与兵衛	〃 30. 5.20	寺 田 常 吉	〃 31.12.26	親 崎 繁
〃 30. 8.30	市 橋 保治郎	〃 28. 9.16	佐々木 治太夫	〃 31.12.26	今 沢 東	〃 33. 3.31	西 山 光 治
〃 30.10.16	片 山 政治郎	〃 30. 8.30	藤 井 五郎兵衛	〃 33. 4. 1	山 崎 正 一	〃 34. 5.13	揚 原 新十郎
〃 32.10. 7	鷺 田 土三郎	〃 30.10.16	伊 崎 源 六	〃 34. 5.13	麻 生 伝兵衛	〃 35. 6.29	飯 田 彦太郎
〃 36.10.22	中 山 義 樹	〃 32.10. 7	熊 谷 五右衛門	〃 35. 6.29	笠 羽 清右衛門	〃 36.12.20	藤 堂 作 衛
〃 37.11.19	義江市郎右衛門	〃 36.10.22	山 口 一 誘	〃 36.12.20	竹 内 武	〃 37.11.10	芝 田 竹次郎
〃 38.11.10	大 橋 松二郎	〃 37.11.10	山 本 治	〃 37.11.10	山 本 治	〃 38. 5.13	田 中 作太夫
〃 40.10.21	吉 田 円 助	〃 38. 5.13	揚 原 新十郎	〃 39. 5.28	山 本 宇 平	〃 39. 5.28	高 木 正 二
〃 41. 9.14	熊 谷 五右衛門	〃 39. 5.28	山 本 宇 平	〃 40. 7.10	吉 村 直 之	〃 40. 7.10	笠 原 武
〃 44.10.15	大 橋 松二郎	〃 40.10.21	松 井 文太郎	〃 41. 6.28	山 本 治	〃 41. 6.28	高 木 孝 一
大正元.12. 5	植 村 善四郎	〃 41. 9.14	林 謙治郎	〃 41.12.17	寺 田 儀 一	〃 42. 5.20	大 月 恭 一
〃 4.10.13	広 江 幸 吉	〃 43.11. 7	藤 田 惣左衛門	〃 42. 5.20	笠 羽 清右衛門	〃 46. 5.20	山 本 順 一
〃 5.11.14	池 田 七郎兵衛	〃 44.10.15	植 村 善四郎	〃 46. 5.20	吉 村 直 之	〃 47. 5.20	田 辺 義 典
〃 8.10.18	池 田 七郎兵衛	大正元.12. 5	高 波 武右衛門	〃 47. 5.20	高 木 孝 一	〃 48. 6.26	北 川 昭 治
〃 9.11.18	藤 田 一	〃 4.10.13	池 田 七郎兵衛	〃 48. 6.26	高 木 正 二	〃 50. 6.20	牧 野 忠兵衛
〃 10.11.18	義 江 民 次	〃 5.11.14	内 田 忠治郎	〃 50. 6.20	別 田 重 雄	〃 51. 9.24	関 捨 男
〃 11.11.25	義 江 民 次	〃 6.11. 2	広 部 徳 寿	〃 52. 6. 2	桑 森 邦 夫	〃 52.11. 8	柳 原 啓 司
〃 12.10.14	窪 田 彦左衛門	〃 8.11.18	井 崎 清 二	〃 53. 6.13	北 川 昭 治	〃 53. 6.13	田 中 伝
昭和 2.10.14	池 田 七郎兵衛	〃 9.11.18	前 田 三右工門	〃 54. 5.10	山 本 順 一	〃 54. 5.10	武 内 重 正
〃 3.12.15		〃 11.11.25	森 川 惣兵衛	〃 55. 6.30	東 郷 重 三	〃 55. 6.30	大 西 信 乃
〃 4.12.17		〃 12.10.14	藤 田 稔	〃 56. 7. 9	坪 川 貞 純	〃 56. 7. 9	吉 田 慶 三
		昭和 2.12.14	福 井 甚兵衛				
		〃 3.12.15	松 田 輝 治				
		〃 4.12.17	山 田 仙之助				

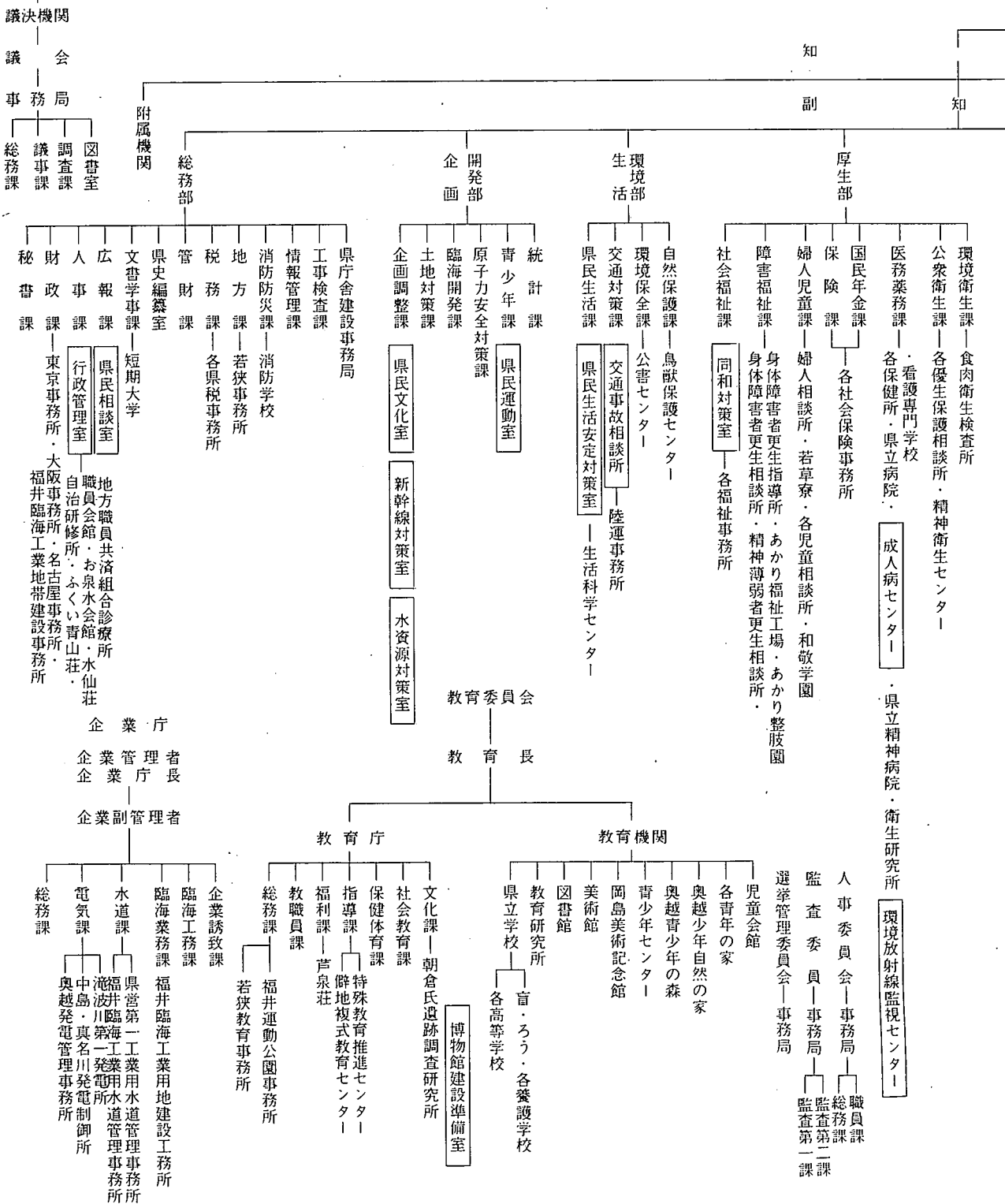

機 構

県

(56. 4. 1 現在)

執行 機関

事  
事

各種委員・委員会

出納長 | 副出納長 | 出納事務局

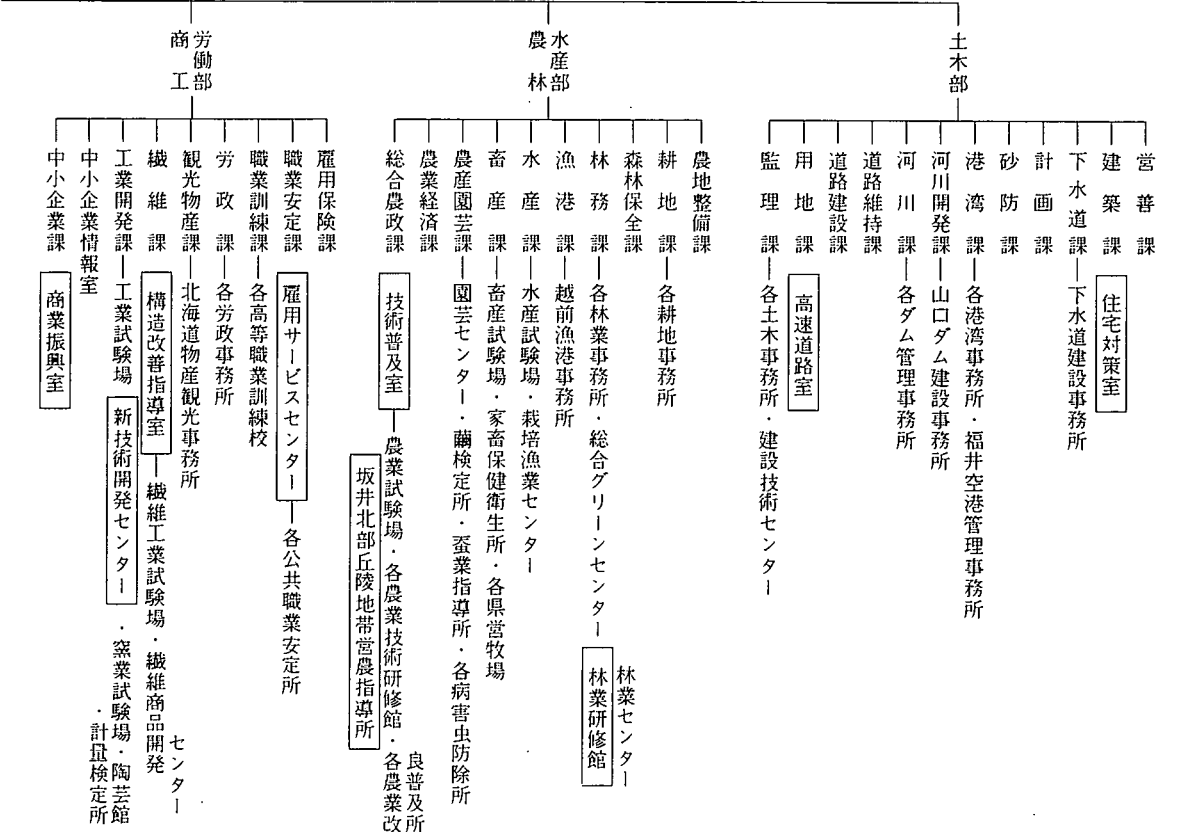

公安委員会  
警察本部

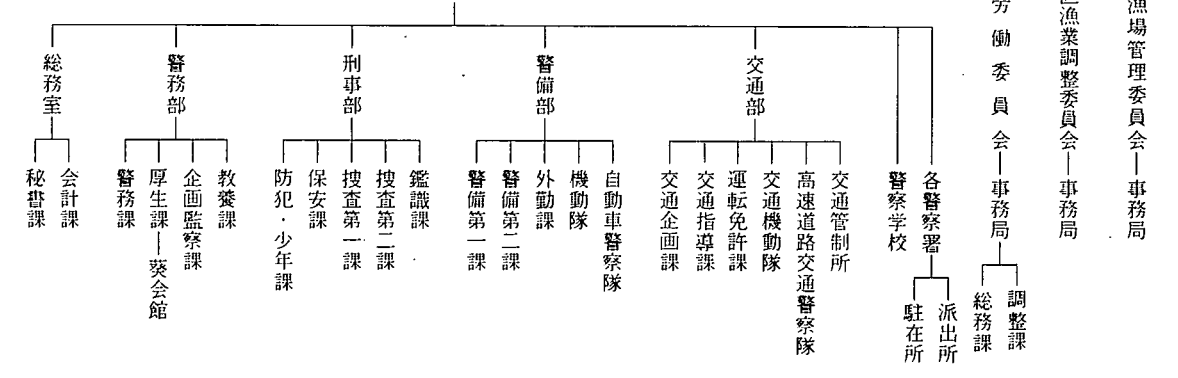

収用委員会 | 事務局

内水面漁場管理委員会 | 事務局

福井海区漁業調整委員会 | 事務局

地方労働委員会 | 事務局



第 28 回  
福井県統計年鑑

昭和 55 年

昭和 57 年 3 月 31 日 印刷

昭和 57 年 3 月 31 日 発行

編 集  
発 行

福井県企画開発部統計課

〒 910 福井市大手 3 丁目 17 番 1 号  
福井県庁舎内

電 話 福井 (0776) 21-1111 (代表)  
内 線 2372

---

印 刷 齋 藤 印 刷 有 限 会 社

〒 916 鯖江市深江町 7-12  
電 話 鯖江 (0778) 51-2266





