

付

録

# 1 都道府県主要統計

	面積	世帯数	人口			人口密度	事業所		農業	
			計	男	女		事業所数	従業者数	農家数	うち専業
全 国	km <sup>2</sup>	戸	人	人	人	人/km <sup>2</sup>	人	人	戸	戸
全 国	377,682.00	32,140,763	111,939,643	55,090,673	56,848,970	300.5	6,060,183	47,948,691	4,741,500	594,820
北海道	83,514.86	1,623,589	5,338,206	2,621,285	2,716,921	68.0	266,991	2,269,427	123,140	52,510
青森	9,000.49	387,587	1,468,646	707,232	761,414	152.8	74,445	529,208	105,320	12,720
岩手	15,094.70	363,677	1,385,563	668,193	717,370	90.7	67,359	518,137	119,090	11,170
宮城	7,291.14	526,916	1,955,267	960,245	995,022	268.2	98,968	812,173	114,610	7,610
秋田	11,432.95	320,976	1,232,481	590,492	641,989	106.2	66,845	470,313	112,220	5,270
山形	9,326.56	303,706	1,220,302	586,918	633,384	130.8	68,836	484,751	102,470	6,970
福島	13,782.08	502,786	1,970,616	953,449	1,017,167	143.0	100,527	775,054	149,200	12,690
茨城	6,089.99	590,131	2,342,198	1,159,707	1,182,491	384.6	113,018	869,191	176,370	23,090
栃木	6,413.79	433,371	1,698,003	834,794	863,209	264.7	95,323	700,739	104,230	10,260
群馬	6,355.61	459,914	1,756,480	859,364	897,116	276.4	100,202	732,839	105,280	15,540
埼玉県	3,799.32	1,323,713	4,821,340	2,437,128	2,384,212	1,269.0	202,807	1,541,148	127,380	12,870
千葉県	5,132.59	1,152,380	4,149,147	2,095,295	2,053,852	811.2	161,972	1,298,489	138,560	22,960
東京都	2,154.33	3,989,787	11,673,554	5,913,373	5,760,181	5,441.3	743,249	7,167,810	28,800	1,720
神奈川県	2,397.08	1,906,467	6,397,748	3,287,118	3,110,630	2,676.0	265,179	2,432,202	49,800	5,480
新潟	12,111.14	608,897	2,391,938	1,160,869	1,231,069	190.2	144,719	1,051,005	168,460	10,120
富山	4,252.16	269,323	1,070,791	514,991	555,800	251.8	68,277	498,538	73,070	2,400
石川	4,195.90	290,183	1,069,872	518,594	551,278	255.0	74,256	489,368	63,480	2,570
福井	4,189.27	198,933	773,599	373,416	400,183	184.7	54,461	363,487	55,320	2,150
山梨	4,254.01	210,524	783,050	379,283	403,767	175.4	51,170	297,476	65,740	10,200
長野	13,133.20	542,425	2,017,564	972,471	1,045,093	148.5	116,550	872,703	194,660	21,450
岐阜	10,595.75	483,766	1,867,978	907,382	960,596	176.3	114,081	769,358	118,410	6,320
静岡県	7,324.20	868,333	3,308,799	1,627,797	1,681,002	425.7	193,791	1,477,020	133,170	15,740
愛知県	5,126.58	1,619,043	5,923,569	2,966,388	2,957,181	1,158.4	331,411	2,837,781	151,000	16,390
三重	5,776.19	434,409	1,626,002	787,280	838,722	281.6	87,804	657,840	103,940	5,270
滋賀	4,016.00	250,944	985,621	481,733	503,888	245.4	53,650	409,994	80,480	3,250
京都市	4,612.84	739,481	2,424,856	1,190,854	1,234,002	525.7	155,057	1,038,137	62,650	5,570
大阪府	1,863.01	2,526,821	8,278,925	4,132,495	4,146,430	4,454.9	489,794	4,142,840	51,640	4,000
兵庫県	8,372.05	1,440,612	4,992,140	2,453,277	2,538,863	596.9	251,803	1,959,106	163,010	10,050
奈良	3,692.15	285,785	1,077,491	523,633	553,858	291.8	48,799	301,880	50,000	4,740
和歌山	4,723.14	308,341	1,072,118	517,868	554,250	227.0	63,134	386,360	60,040	12,130
鳥取	3,492.34	156,826	581,311	277,151	304,160	166.5	33,184	249,469	52,570	5,590
島根	6,627.29	212,418	768,886	367,060	401,826	116.0	47,358	321,308	73,540	6,470
岡山	7,086.32	511,202	1,814,305	878,132	936,173	256.3	94,998	759,278	137,240	16,070
広島	8,462.56	792,716	2,646,324	1,296,677	1,349,647	313.0	140,373	1,174,038	134,960	17,770
山口	6,100.33	461,875	1,555,218	743,833	811,385	255.1	81,170	642,329	89,850	10,910
徳島	4,145.19	223,393	805,166	384,812	420,354	194.3	46,196	304,146	62,410	8,590
香川県	1,880.36	270,121	961,292	461,370	499,922	511.5	56,242	420,584	73,540	5,920
愛媛	5,667.22	434,384	1,465,215	697,794	767,421	258.7	78,782	560,917	101,500	15,320
高松	7,106.79	257,440	808,397	383,538	424,859	113.8	49,640	310,456	56,030	11,290
福岡	4,953.43	1,261,777	4,292,963	2,070,190	2,222,773	867.9	227,731	1,823,225	132,290	18,090
佐賀	2,431.68	213,152	837,674	394,661	443,013	346.5	43,634	310,841	64,610	8,280
長崎	4,106.42	435,477	1,571,912	750,418	821,494	383.2	76,285	548,590	79,350	10,000
熊本	7,217.60	473,421	1,715,273	809,998	905,275	231.8	85,689	610,888	125,900	29,480
大宮	6,331.54	344,100	1,190,314	561,760	628,554	188.0	64,034	458,124	97,330	17,150
鹿嶋	7,196.89	318,478	1,085,055	515,236	569,819	140.3	57,960	401,685	86,380	19,820
鹿嶋	9,162.70	550,297	1,723,902	804,365	919,537	188.3	93,368	582,340	176,800	48,960
沖繩	2,249.46	260,866	1,042,572	510,754	531,818	464.2	59,061	316,099	45,660	11,910
建設省国土地理院	54.10.1		50.10.1				53.6.15		54.1.1	
			総	理	府	統	計	局		

	農 業					森林面積 ha	漁 業		
	農家人口 人	耕地面積 ha	水 稻		農 業 粗 生 產 額 百万円		經營体数	漁 獲 量 (海面漁業) t	生 產 額 (海面漁業) 百万円
			作付面積 ha	収 穫 量 t					
全 国	21,956,220	5,494,000	2,516,000	12,546,000	10,367,022	24,500,331	217,734	9,681,262	1,890,954
北 海	552,780	1,112,000	175,200	938,800	897,766	5,361,533	25,817	1,748,569	320,956
道 森	512,850	167,700	78,200	480,100	300,557	636,980	7,487	448,278	79,471
青 手	594,100	169,900	85,500	461,700	301,396	1,133,127	9,157	243,442	47,647
岩 宮	594,620	159,300	113,200	609,000	322,697	418,861	7,665	570,605	100,694
城 秋	532,220	163,300	119,100	689,600	277,294	817,135	1,772	21,743	10,948
山 形	509,100	147,300	97,800	566,300	296,826	645,761	764	14,667	6,859
福 島	757,950	196,900	102,400	533,500	376,558	943,646	1,395	349,179	39,103
茨 城	851,930	213,900	104,100	484,100	459,496	214,781	965	505,922	26,569
栃 木	526,200	147,400	93,600	394,100	276,047	360,040	—	—	—
群 馬	509,890	104,400	30,300	137,000	298,268	407,713	—	—	—
埼 玉	656,630	115,400	56,100	226,600	284,059	130,217	—	—	—
千 葉	683,790	158,300	81,500	397,700	421,628	168,887	6,873	403,719	41,805
東 京	144,240	14,100	868	3,100	37,798	78,734	1,626	1,093,710	145,700
神 奈 川	261,890	29,200	5,990	24,900	105,958	92,403	2,300	96,760	34,654
新 潟	815,760	213,900	162,400	821,700	366,621	769,231	3,804	95,057	20,411
富 山	353,700	74,600	61,300	303,400	125,450	236,793	960	47,542	20,718
石 川	292,300	56,600	40,900	200,400	98,061	281,636	3,600	138,702	41,100
福 山	259,460	50,700	40,400	200,000	77,300	309,244	2,219	33,515	14,347
山 梨	279,810	41,200	9,630	47,900	127,242	328,699	—	—	—
長 野	860,360	152,700	58,500	328,800	326,593	1,006,160	—	—	—
岐 阜	559,600	76,600	45,600	207,000	163,988	852,505	—	—	—
静 岡	670,990	103,000	30,600	146,300	310,508	482,278	4,310	282,329	81,326
愛 知	748,210	100,000	53,000	248,000	327,676	226,486	5,085	129,757	20,951
三 重	478,330	82,200	53,000	245,900	154,171	378,812	10,446	224,870	54,845
滋 賀	378,790	65,600	51,000	249,900	104,022	206,184	—	—	—
京 都	279,750	39,800	26,000	124,500	79,577	345,383	1,488	38,345	6,078
大 阪	262,700	22,700	12,300	49,900	60,313	58,383	791	46,983	5,516
兵 庫	747,860	98,700	67,200	307,800	221,456	567,614	5,863	100,356	34,891
奈 良	237,680	31,600	18,200	80,400	62,901	287,602	—	—	—
和 歌 山	251,640	44,800	14,100	60,200	100,638	361,715	4,382	68,175	31,789
鳥 取	236,960	45,800	22,800	114,500	110,109	256,224	1,467	170,332	16,839
島 根	310,340	58,000	36,200	174,500	101,953	513,219	4,551	196,716	30,454
岡 山	574,580	96,800	56,600	275,100	198,169	485,317	2,680	13,887	6,350
廣 島	529,820	84,400	46,300	224,600	151,040	620,708	6,032	24,157	13,806
山 口	357,190	71,200	43,600	209,700	120,403	429,896	9,450	273,016	79,932
德 島	281,980	42,900	19,600	85,500	133,131	311,873	3,373	66,229	16,479
香 川	329,100	45,100	25,300	122,200	123,138	90,279	4,126	65,646	14,286
愛 媛	429,860	81,300	27,400	131,500	187,488	395,311	9,405	170,747	45,260
高 知	230,850	43,100	23,900	91,300	115,270	579,427	5,074	108,905	72,606
福 岡	633,140	117,300	71,000	347,200	261,396	218,608	7,147	346,499	83,786
佐 賀	323,810	75,500	43,700	225,500	160,041	105,256	4,732	44,561	12,361
長 崎	387,150	71,500	24,500	99,500	152,855	235,766	18,467	899,654	137,559
熊 本	590,780	149,200	67,000	335,000	354,044	446,450	11,650	123,657	33,926
大 分	391,970	80,000	41,100	194,000	156,056	445,158	6,342	105,699	42,134
宮 崎	361,860	86,300	34,200	153,200	256,125	586,100	2,281	122,201	30,588
鹿 兒 島	600,280	148,700	43,200	190,500	336,865	581,072	7,787	159,249	46,653
沖 繩	221,440	42,100	1,350	3,730	86,074	91,124	4,401	87,879	21,557
	54. 1. 1	53. 8. 1	53 年		53 年	50. 1. 1	53. 11. 1		
	農 林 水 産 省 統 計 情 報 部								

	商 業 (飲食店を除く)			鉱 工 業			水道普及率	道路実延長	
	商 店 数	従業者数	年間販売額	鉱 工 業 生産指数 S50年=100	業				
					事業所数	従業者数			製造品出荷額等
	人 百万円				人 百万円			%	km
全 国	2,042,097	9,647,829	350,964,647	133.1	744,337	10,890,121	164,810,378	90.3	1,103,779
北 海	81,088	463,126	15,331,115	108.4	14,540	255,598	4,034,238	87.7	76,194
道 森	27,689	119,793	2,629,054	122.9	4,191	61,487	688,346	86.8	16,165
背 手	25,320	105,911	2,462,645	127.3	4,332	90,603	856,254	70.7	30,437
岩 城	37,320	183,903	7,820,453	127.0	6,981	133,004	1,658,880	89.2	20,039
宮 田	24,779	100,702	2,293,006	125.0	4,969	82,732	662,975	74.1	20,562
山 形	24,083	100,197	2,244,261	128.3	7,582	118,314	948,588	87.8	12,777
福 島	36,618	149,681	3,190,929	142.7	11,076	196,859	1,836,792	77.4	37,384
茨 城	40,746	159,629	2,489,964	166.3	12,524	260,282	4,600,174	67.1	59,971
栃 木	32,972	132,333	2,813,301	131.6	14,950	225,601	3,349,414	70.7	19,725
群 馬	32,348	134,653	3,033,186	180.4	17,257	225,549	2,910,970	95.7	36,203
埼 玉	69,072	282,518	5,953,442	147.2	33,765	500,361	7,444,426	94.6	46,954
千 葉	59,586	261,879	5,568,036	122.9	13,280	281,538	6,730,985	84.6	36,458
東 京	224,892	1,462,312	101,317,286	122.2	98,286	1,058,036	14,393,075	99.8	21,813
神 奈 川	85,567	394,966	9,909,364	133.7	23,907	689,927	15,367,840	98.9	23,317
新 潟	46,895	207,121	5,250,914	121.0	22,161	266,959	2,649,188	90.4	36,004
富 石	23,782	77,712	2,690,014	140.1	6,315	139,809	1,929,410	83.3	10,016
福 山	21,989	97,325	2,946,900	129.2	15,176	131,864	1,138,743	90.4	11,392
山 梨	16,359	67,329	1,656,609	133.4	10,217	106,367	914,247	85.5	8,384
長 野	14,924	53,742	1,012,161	134.3	10,599	77,538	754,940	92.5	10,395
	36,664	158,316	3,647,586	141.6	15,617	258,629	2,687,819	91.7	49,013
岐 阜	35,428	146,830	3,100,146	127.9	25,112	252,814	2,595,965	82.7	27,256
静 岡	62,873	270,754	6,945,577	134.2	30,590	469,502	7,252,596	95.6	37,645
愛 三	110,090	575,664	28,425,925	137.2	61,339	897,341	16,129,907	97.6	43,158
滋 賀	29,807	118,457	2,306,771	136.2	10,983	197,408	3,259,016	92.6	23,530
	17,647	67,835	1,254,440	152.5	8,211	136,885	2,222,893	92.4	9,658
京 都	46,664	219,566	5,775,520	127.1	32,415	255,531	3,141,701	96.4	15,566
大 阪	163,519	923,206	53,463,903	122.4	72,841	938,700	15,146,148	99.6	16,178
兵 庫	87,077	375,375	9,585,681	123.8	30,941	531,599	8,915,633	97.5	29,494
奈 良	17,683	62,656	1,067,058	139.1	7,984	77,513	1,109,124	91.6	13,663
和 歌 山	22,884	80,111	1,374,303	103.0	7,395	87,549	1,847,610	88.3	13,694
鳥 取	10,764	48,190	1,072,872	132.5	2,552	51,158	453,161	89.9	7,226
島 根	15,872	63,629	1,221,362	130.6	3,471	62,493	495,414	81.7	18,415
岡 山	32,081	142,094	3,353,628	128.8	12,455	208,895	4,131,131	87.5	31,479
広 島	50,204	243,334	8,178,770	113.7	14,716	297,320	4,699,552	80.6	24,961
山 口	31,579	131,528	2,845,645	114.1	5,708	133,514	3,052,664	81.8	13,937
徳 島	16,879	58,807	1,041,259	124.3	4,577	72,171	727,290	87.4	13,343
香 川	19,623	87,549	2,732,076	111.6	6,978	100,161	1,354,762	92.0	8,874
愛 媛	28,070	122,247	2,057,432	106.0	7,315	124,582	1,967,582	84.6	16,427
高 知	16,971	66,401	1,103,065	102.6	3,487	41,918	409,539	79.1	14,119
福 岡	82,096	419,198	15,762,512	113.4	15,823	307,022	4,489,692	84.6	34,557
佐 賀	16,077	64,454	1,178,502	141.5	3,463	65,918	713,842	78.8	8,797
長 崎	28,532	114,617	2,051,460	84.3	5,330	84,899	826,813	90.9	17,625
熊 本	31,489	131,565	2,678,768	137.8	5,823	98,521	983,885	71.6	22,283
大 分	23,206	96,309	1,859,381	128.1	4,188	68,792	1,427,066	77.1	14,771
宮 崎	21,742	90,160	1,645,137	133.7	3,570	62,645	674,296	81.5	16,254
鹿 児 島	34,925	131,279	2,571,223	121.9	6,858	80,326	813,060	84.3	22,592
沖 縄	25,622	72,866	1,052,005	118.9	2,487	23,887	412,709	97.8	5,075
	54. 6. 1 (速報)			54 年	53. 12. 31			54. 3. 31	54. 4. 1
	通 商 産 業 省				厚 生 省			建 設 省	

	自動車保有台数		消費者物価 地域差指数 (総合)	家計(勤労者世帯)		労働 現 金 給 与 総 額	都道府県財政(普通会計)		県 民 所 得	
	計	うち自家用 乗 用 車		実 収 入	消 費 支 出		歳 入	歳 出	分 配 所 得	1人あたり 県 民 所 得
	台	台	円	円	円	百万円	百万円	百万円	円	
全 国	37,333,250	22,501,567	100.0	326,013	222,438	247,933	21,155,828	20,949,805	—	—
北海道	1,938,915	1,176,718	103.3	319,758	215,265	234,017	1,238,224	1,228,308	6,846,222	1,258,034
青森	464,886	242,827	100.0	302,764	207,844	204,768	371,363	369,718	1,535,760	1,027,952
岩手	446,491	254,412	98.9	315,513	220,365	199,790	357,702	355,642	1,436,123	1,026,535
宮城	689,418	413,350	104.2	356,975	247,815	227,911	368,342	364,172	2,493,994	1,243,267
秋田	431,380	245,161	99.6	320,367	228,331	194,595	343,124	341,421	1,387,291	1,116,083
山形	472,045	267,529	103.2	383,746	258,777	188,122	325,796	324,617	1,358,141	1,103,283
福島	686,527	414,948	98.9	325,490	217,452	195,218	443,054	439,616	2,246,445	1,126,038
茨城	920,495	572,923	101.2	302,671	207,637	227,797	427,483	423,053	2,943,102	1,219,181
栃木	695,680	451,113	99.0	347,980	226,132	216,426	327,028	319,603	2,099,812	1,212,363
群馬	811,638	522,752	98.8	318,120	223,956	214,481	324,349	322,529	2,183,851	1,216,630
埼玉県	1,469,567	959,704	103.6	333,562	230,667	234,540	593,543	582,485	6,352,094	1,248,692
千葉県	1,257,799	793,487	103.5	329,692	228,833	244,781	580,194	571,538	5,604,308	1,280,399
東京都	3,088,725	1,756,856	109.6	339,213	245,747	290,667	2,617,384	2,620,244	23,675,000	2,032,363
神奈川県	1,713,438	1,139,481	106.0	380,816	250,770	265,823	697,995	685,089	9,916,309	1,501,561
	830,519	462,554	102.1	358,185	228,772	206,337	551,767	548,478	2,914,495	1,173,718
富山県	413,872	250,248	101.0	360,563	223,685	212,798	254,308	250,313	1,353,026	1,247,029
石川県	397,821	239,129	100.6	330,670	229,705	226,951	256,676	254,484	1,424,281	1,305,482
福井県	307,813	180,060	99.2	368,735	230,385	215,233	208,819	203,384	953,353	1,216,011
山梨県	321,826	182,443	99.3	360,295	265,579	222,778	195,637	190,960	881,093	1,115,308
長野県	862,057	488,487	98.9	362,003	228,620	211,244	415,077	412,597	2,535,766	1,238,772
岐阜県	759,763	470,947	101.1	329,535	223,509	210,999	360,580	353,109	2,254,644	1,180,442
静岡県	1,315,218	803,714	103.4	331,112	224,923	227,616	504,265	494,011	4,338,403	1,288,507
愛知県	2,339,939	1,514,328	103.5	353,435	236,134	245,459	856,114	853,061	8,792,548	1,452,353
三重県	631,012	381,980	98.3	330,106	223,477	218,895	309,221	306,651	2,100,858	1,273,247
滋賀県	375,210	234,546	102.4	363,407	243,509	227,898	233,866	229,622	1,392,704	1,296,008
京都市	709,122	444,060	105.8	358,669	250,023	257,831	327,227	324,273	3,379,034	1,364,715
大阪府	2,125,348	1,182,771	104.0	306,330	220,256	273,750	1,028,114	1,033,877	12,685,073	1,511,207
兵庫県	1,397,967	857,661	104.4	295,030	213,625	255,025	745,535	730,967	7,077,899	1,395,210
奈良県	321,225	192,039	103.5	378,175	247,823	237,682	204,273	201,012	1,339,082	1,187,129
和歌山県	387,889	216,174	102.6	328,155	226,461	241,584	237,409	234,141	1,225,909	1,131,957
鳥取県	227,021	132,345	98.8	333,996	222,292	190,937	194,108	192,340	663,097	1,123,893
島根県	274,936	162,491	99.4	388,280	254,869	197,994	249,769	248,026	811,103	1,046,585
岡山県	712,833	435,672	102.4	387,153	263,421	222,479	358,012	351,212	2,467,427	1,340,265
広島県	889,506	540,571	101.2	316,975	227,533	236,942	453,062	448,250	3,877,269	1,440,293
山口県	545,822	338,590	99.6	333,776	229,544	222,359	319,273	317,849	1,900,752	1,206,827
徳島県	309,471	176,676	101.9	352,228	233,719	212,324	232,593	227,279	918,679	1,129,986
香川県	366,220	211,029	99.4	332,613	217,447	216,248	206,204	202,317	1,185,731	1,209,930
愛媛県	491,425	271,062	100.1	304,934	210,686	211,237	312,564	301,070	1,718,888	1,156,721
高知県	313,131	175,345	100.9	281,681	197,395	199,210	279,799	276,383	919,248	1,123,775
福岡県	1,427,262	872,338	102.3	315,029	218,012	239,173	659,333	649,562	6,258,844	1,415,388
佐賀県	311,222	182,028	98.1	363,996	244,007	202,437	218,863	217,140	928,416	1,096,123
長崎県	420,848	239,475	99.2	297,861	211,998	207,004	350,481	348,813	1,766,808	1,115,409
熊本県	620,262	361,761	100.4	342,256	236,104	202,057	377,361	372,292	1,961,101	1,122,554
大宮	410,971	249,495	98.1	320,786	212,407	206,455	288,810	286,235	1,299,661	1,076,770
分岐	458,627	271,811	97.7	308,486	206,868	195,757	280,090	278,796	1,169,925	1,050,202
鹿児島県	624,606	348,753	101.2	327,126	222,931	197,281	425,355	422,449	1,755,813	1,006,197
沖縄県	345,482	219,723	100.1	275,158	185,378	216,833	245,680	240,818	979,238	913,468
	55. 3. 31		53 年	54 年		54 年	53 年度		52 年度	
	運 輸 省		総 理 府 統 計 局			労 働 省	自 治 省		経 済 企 画 庁	

(注) 「消費者物価地域差指数」「家計」については都道府県庁所在都市の数値である。

		教 育									
		小 学 校		中 学 校		高 等 学 校		大学(短大, 高専を含む)		進 学 率	
		学 校 数	児 童 数	学 校 数	生 徒 数	学 校 数	生 徒 数	学 校 数	学 生 数	中 学 校	高 等 学 校
		人		人		人		人		%	
全 国		24,945	11,826,574	10,779	5,094,402	5,208	4,621,936	1,025	2,252,777	94.2	31.9
北 海 道		1,843	546,837	847	248,135	322	225,899	52	76,070	92.8	27.4
青 森 県		527	156,040	231	74,224	89	69,031	13	12,327	91.8	19.4
岩 手 県		576	134,672	243	64,899	99	62,466	8	10,010	91.0	20.0
宮 城 県		464	196,309	212	86,710	103	81,393	19	45,446	94.2	22.8
秋 田 県		371	107,634	153	51,789	77	54,261	7	8,199	93.4	23.6
山 形 県		428	106,074	158	50,061	78	53,040	6	8,521	95.7	21.0
福 島 県		653	189,599	255	89,039	112	89,222	11	14,718	92.2	22.4
茨 城 県		589	267,991	207	112,070	111	101,160	13	22,369	93.6	23.2
栃 木 県		449	182,258	171	76,820	80	75,929	10	11,580	94.0	26.6
群 馬 県		369	188,998	180	80,141	82	72,805	14	14,005	95.3	22.3
埼 玉 県		774	646,053	350	251,037	179	171,828	18	52,148	95.1	24.5
千 葉 県		769	537,710	318	211,270	171	163,284	19	59,936	94.7	28.7
東 京 都		1,435	1,056,349	804	481,278	456	477,526	193	712,098	95.9	36.7
神 奈 川 県		792	749,233	394	303,319	219	234,544	41	115,644	94.4	36.6
新 潟 県		796	227,366	299	106,690	142	101,648	13	14,046	94.3	20.1
富 山 県		279	108,108	89	45,007	56	44,046	8	8,937	97.6	34.7
石 川 県		326	113,500	110	47,180	62	44,707	14	21,489	97.5	34.4
福 山 県		266	76,665	85	33,293	37	32,675	(6)	7,078	94.9	34.3
山 梨 県		241	78,252	106	36,399	48	37,464	10	9,856	95.8	33.3
山 西 県		436	196,793	193	87,823	107	85,291	12	13,922	96.4	27.8
岐 阜 県		454	204,653	200	87,323	95	84,592	17	21,704	94.6	32.5
静 岡 県		535	357,472	284	152,690	135	138,407	14	21,391	93.1	32.5
愛 知 県		938	680,342	367	277,955	216	241,690	65	142,043	92.2	37.7
三 重 県		459	167,768	183	72,259	75	68,745	11	10,928	93.2	31.0
滋 賀 県		241	111,513	86	44,830	48	39,050	6	5,573	92.6	33.2
京 都 府		487	249,547	190	101,790	99	94,025	44	130,161	92.9	37.7
大 阪 府		1,002	921,519	457	386,590	259	331,865	77	218,190	93.1	38.9
兵 庫 県		821	532,677	377	222,506	211	194,990	51	92,792	94.9	41.8
奈 良 県		278	129,125	101	52,541	53	43,672	13	16,048	94.7	41.3
和 歌 山 県		379	106,737	158	46,753	51	43,502	7	5,640	92.4	32.5
鳥 取 県		200	53,745	58	23,900	34	25,798	5	6,073	96.2	36.6
島 根 県		319	69,267	125	31,975	53	31,615	5	5,170	94.6	33.1
岡 山 県		491	182,779	185	75,904	111	78,152	20	26,798	96.6	36.9
山 口 県		689	279,333	251	113,732	137	104,554	27	42,832	98.0	42.3
山 西 県		391	153,080	203	65,704	92	61,912	18	18,864	96.7	35.9
徳 島 県		307	73,999	102	33,671	56	32,798	9	11,859	93.3	36.3
香 川 県		222	94,398	85	39,043	42	37,951	11	8,938	96.4	38.5
愛 媛 県		417	145,357	171	64,543	71	62,959	10	15,815	95.6	39.8
高 松 県		354	74,805	159	31,745	50	29,865	7	6,474	90.7	32.8
福 岡 県		763	439,599	327	189,760	178	168,570	49	113,804	95.0	31.7
佐 賀 県		213	82,186	98	38,754	43	38,134	6	7,177	95.1	27.3
長 崎 県		458	161,859	221	78,013	91	73,097	13	14,323	93.2	27.0
熊 本 県		566	161,092	222	79,033	85	75,364	15	24,069	93.4	25.1
大 分 県		420	115,992	165	51,975	73	52,088	11	9,984	94.5	33.2
宮 崎 県		292	111,411	147	50,794	60	49,300	8	7,014	93.6	28.2
鹿 児 島 県		613	163,395	306	82,559	107	83,265	11	17,499	94.6	27.9
沖 縄 県		253	136,483	146	60,876	53	57,757	8	13,215	88.8	19.1
55 . 5 . 1											
文 部 省											

	文 化		医 療			交 通 事 故			犯 罪	
	テ レ ビ 契 約 数	新 聞 発 行 部 数	施 設 数		医 師 数	発 生 件 数	死 者 数	負 傷 者 数	刑 法 犯 認 知 件 数	刑 法 犯 検 挙 件 数
			病 院	一 般 診 療 所						
全 国	千 件 28,932	千 部 45,852	8,800	76,730	150,229	471,573	8,461	596,287	1,289,405	765,945
北海道	1,419	2,008	532	2,907	6,476	16,747	549	23,515	79,846	50,516
青森	373	445	119	866	1,792	7,670	128	9,572	13,924	12,190
岩手	342	421	106	845	1,779	4,078	143	5,073	8,387	6,348
宮城	492	654	148	1,230	2,958	8,516	148	9,927	16,127	11,791
秋田	305	384	85	742	1,401	3,191	95	4,009	10,631	8,518
山形	293	419	62	775	1,344	4,057	92	4,911	9,494	6,914
福島	483	682	148	1,186	2,297	8,556	189	11,008	19,802	14,150
茨城	582	927	231	1,100	2,201	10,528	316	13,867	21,652	14,587
栃木	444	733	134	955	2,053	8,667	175	11,010	13,500	8,008
群馬	463	699	115	1,153	2,321	7,471	177	9,237	16,746	10,529
埼玉	1,234	1,979	299	2,331	4,063	22,355	346	28,076	50,546	27,232
千葉県	1,099	1,849	271	2,224	3,989	15,607	372	20,362	42,907	25,460
東京都	2,972	6,557	755	11,013	19,108	30,783	277	37,451	221,698	108,239
神奈川県	1,712	2,880	312	4,007	8,036	21,150	329	25,612	76,880	47,944
新潟	606	771	132	1,542	2,867	8,042	215	9,753	20,182	12,358
富山	270	363	138	746	1,360	3,343	94	4,004	7,262	4,971
石川	278	376	146	704	2,017	5,391	102	6,930	8,118	5,376
福井	193	299	85	490	823	3,254	76	4,426	5,138	2,998
山梨	204	289	56	488	819	3,770	96	4,993	5,245	3,006
長野	546	729	161	1,304	2,412	8,305	169	10,728	16,273	10,679
岐阜	470	583	146	1,035	2,086	5,889	162	7,836	11,873	8,208
静岡県	863	1,203	145	1,968	3,524	21,408	333	26,781	27,986	16,533
愛知	1,536	2,348	450	3,313	7,142	24,764	346	31,519	62,233	34,867
三重	419	571	124	1,054	2,118	6,806	164	8,918	12,715	9,579
滋賀	251	375	49	630	1,148	4,378	136	5,815	10,286	6,010
京都	615	1,082	210	2,230	4,483	16,058	210	20,464	30,067	18,250
大阪府	2,094	4,408	483	6,479	12,906	33,839	321	41,947	130,144	68,312
兵庫県	1,218	2,158	299	3,741	6,981	25,123	371	31,534	57,422	35,318
奈良	267	513	53	678	1,373	3,808	112	5,018	11,641	7,281
和歌山	281	427	75	807	1,499	5,842	94	7,358	10,445	7,539
鳥取	157	245	42	461	1,094	2,998	52	3,870	5,273	3,940
島根	208	270	54	650	1,011	2,665	64	3,271	6,679	5,137
岡山	476	731	192	1,320	3,118	6,784	156	8,325	20,692	11,782
広島	751	1,031	259	2,088	3,951	15,721	234	20,677	32,191	19,261
山口	434	612	134	1,298	2,211	6,820	151	8,194	13,925	9,186
徳島	201	271	114	634	1,558	5,743	103	6,882	8,983	6,001
香川県	251	390	123	615	1,273	5,533	125	6,740	13,497	9,767
愛媛	381	525	150	979	1,879	7,919	152	9,702	19,039	12,126
高松	208	253	149	530	1,162	4,809	108	5,950	9,908	7,013
福岡	1,166	1,623	424	3,485	7,606	27,207	264	35,122	55,526	29,444
佐賀	200	271	98	643	1,002	4,930	100	6,340	6,578	4,133
長門	405	445	165	1,226	2,578	5,363	107	6,912	10,405	7,159
熊本	443	507	208	1,283	2,730	7,375	109	9,279	11,768	7,552
大分	320	388	137	843	1,455	5,850	101	7,667	10,368	5,399
宮崎	297	337	168	607	1,222	3,408	93	4,328	7,653	5,537
鹿児島	492	515	266	1,131	2,212	7,476	139	9,514	12,138	8,129
沖縄	217	270	48	394	791	1,576	66	1,860	15,612	10,668
	55. 3. 31	54. 10.	54. 12. 31			54 年				
	日本放送協会	日本新聞協会	厚生省			警察庁				

(注) 新聞発行部数の全国計には海外分を含む

## 2 福 井 県 の 歴 代 知 事

就任年月日	退任年月日		氏 名	就任年月日	退任年月日		氏 名
明治14. 2. 7	明治19. 7. 18	(県令)	石 黒 務	昭和12. 11. 4	昭和14. 4. 16		中 野 与吉郎
" 19. 7. 19	" 22. 2. 26		石 黒 務	" 14. 4. 17	" 15. 12. 13		木 村 清 司
" 22. 2. 27	" 24. 8. 12		安 立 利 綱	" 15. 12. 14	" 17. 1. 8		久保田 峻
" 24. 8. 13	" 25. 11. 15		牧 野 伸 顕	" 17. 1. 9	" 17. 6. 14		三 好 重 夫
" 25. 11. 16	" 30. 4. 6		荒 川 邦 蔵	" 17. 6. 15	" 18. 7. 15		永 野 若 松
" 30. 4. 7	" 30. 11. 12		波多野 伝三郎	" 18. 7. 16	" 20. 4. 20		加 藤 初 夫
" 30. 11. 13	" 32. 4. 6		関 新 吾	" 20. 4. 21	" 21. 1. 24		宮 田 笑 内
" 32. 4. 7	" 34. 4. 16		岩 男 三 郎	" 21. 1. 25	" 21. 10. 3		齋 藤 武 雄
" 34. 4. 17	" 35. 11. 7		宗 像 政	" 21. 10. 4	" 22. 3. 13		小 幡 治 和
" 35. 11. 8	" 40. 12. 26		坂 本 鈺之助	" 22. 3. 14	" 22. 3. 19		吉 川 覚
" 40. 12. 27	" 45. 3. 27		中 村 純九郎	" 22. 3. 20	" 22. 4. 15		北 栄造(代理)
" 45. 3. 28	大正2. 5. 31		池 松 時 和	" 22. 4. 16	" 26. 4. 2	(公選)	小 幡 治 和
大正2. 6. 1	" 3. 6. 8		香 川 輝	" 26. 4. 3	" 26. 5. 2		河野寔敏(代理)
" 3. 6. 9	" 6. 1. 28		佐 藤 孝三郎	" 26. 5. 3	" 30. 2. 4		小 幡 治 和
" 6. 1. 29	" 8. 4. 17		川 島 純 幹	" 30. 2. 5	" 30. 3. 26		羽根盛一(代理)
" 8. 4. 18	" 10. 5. 26		湯 地 幸 正	" 30. 3. 27	" 30. 4. 25		平原浩哉(代理)
" 10. 5. 27	" 13. 6. 3		白男川 譲 介	" 30. 4. 26	" 34. 3. 28		羽 根 盛 一
" 13. 6. 4	" 13. 7. 22		福 永 尊 介	" 34. 3. 29	" 34. 4. 22		高橋朋厚(代理)
" 13. 7. 23	" 15. 8. 4		豊 田 勝 蔵	" 34. 4. 23	" 38. 4. 22		北 栄 造
" 15. 8. 5	昭和3. 5. 24		市 村 慶 三	" 38. 4. 23	" 42. 4. 22		北 栄 造
昭和3. 5. 25	" 5. 8. 25		小 浜 浄 鉦	" 42. 4. 23	" 46. 4. 22		中 川 平太夫
" 5. 8. 26	" 6. 12. 17		齋 藤 直 橘	" 46. 4. 23	" 50. 4. 22		中 川 平太夫
" 6. 12. 18	" 7. 3. 7		小 浜 浄 鉦	" 50. 4. 23	" 54. 4. 22		中 川 平太夫
" 7. 3. 8	" 9. 4. 5		大 <sup>達</sup> 茂 雄	" 54. 4. 23			中 川 平太夫
" 9. 4. 6	" 11. 3. 12		近 藤 駿 介				
" 11. 3. 13	" 12. 11. 3		羽 生 雅 則				



## 3 福井県の歴代議長、副議長

議長		副議長		議長		副議長	
就任年月日	氏名	就任年月日	氏名	就任年月日	氏名	就任年月日	氏名
明治14.5.26	本多鼎介	明治14.5.26	杉田定一	昭和6.10.15	田保仁左衛門	昭和6.10.15	中川清太郎
		" 15.3.28	藤田孫平	" 10.10.18	恩地政右衛門	" 10.10.18	小谷重右衛門
" 15.8.22	山田稔	" 15.8.22	藤田孫平	" 13.12.7	田保仁左衛門		
" 17.6.23	時岡又左衛門	" 17.6.23	永田定右衛門	" 14.10.16	酒井利雄	" 14.10.16	若泉孝治
" 18.3.2	本多鼎介			" 17.7.8	松田輝治	" 18.7.21	山川登
" 18.11.21	竹尾茂	" 18.11.21	河端彦造	" 22.5.21	野村栄太郎	" 22.5.21	高波武右衛門
" 18.12.3	本多鼎介	" 18.12.3	竹尾茂	" 23.4.30	高波武右衛門	" 23.4.30	渡辺捨吉
" 19.9.6	永田定右衛門			" 24.5.28	勝見厚	" 24.5.28	吉村直之
		" 20.12.13	岡部広			" 24.12.25	谷口敬三
" 22.2.1	杉田定一	" 22.2.1	永田定右衛門	" 25.6.15	野村栄太郎	" 25.6.15	玉木一馬
" 23.10.27	山田貞介	" 23.10.27	柴田仁兵衛	" 26.5.21	杉山孝二	" 26.5.21	長谷川清
" 24.9.15	山田貞介	" 24.9.15	高橋毛一	" 27.5.17	市橋勤左衛門		
		" 25.2.16	竹尾茂	" 28.10.27	長谷川清	" 28.10.7	山崎正一
" 26.8.31	山田貞介	" 26.9.1	奥田与兵衛	" 30.5.20	寺田常吉	" 30.5.20	脇坂貞二郎
		" 28.9.16	佐々木治太夫	" 31.12.26	今沢東	" 31.12.26	親崎繁
" 30.8.30	市橋保治郎	" 30.8.30	藤井五郎兵衛	" 33.4.1	山崎正一	" 33.3.31	西山光治
" 30.10.18	片山政治郎	" 30.10.18	伊崎源六	" 34.5.13	麻生伝兵衛	" 34.5.13	揚原新十郎
" 32.10.7	鷺田士三郎	" 32.10.7	熊谷五右衛門	" 35.6.29	笠羽清右衛門	" 35.6.29	飯田彦太郎
" 36.10.21	中山義樹	" 36.10.21	山口一誘	" 36.12.20	竹内武	" 36.12.20	藤堂作衛
" 37.11.19	義江市郎右衛門			" 37.11.10	山本治	" 37.11.10	芝田竹次郎
" 38.11.10	大橋松二郎			" 38.5.13	揚原新十郎	" 38.5.13	田中作太夫
" 40.10.21	吉田円助	" 40.10.21	松井文太郎	" 39.5.28	山本宇平	" 39.5.28	高木正二
" 41.9.14	熊谷五右衛門	" 41.9.14	林謙治郎	" 40.7.10	吉村直之	" 40.7.10	笠原武
		" 43.11.7	藤田惣左衛門	" 41.6.28	山本治	" 41.6.28	高木孝一
" 44.10.15	大橋松二郎	" 44.10.15	植村善四郎			" 41.12.17	寺田儀一
大正元.12.5	植村善四郎	大正元.12.5	高波武右衛門	" 42.5.20	笠羽清右衛門	" 42.5.20	大月恭一
" 4.10.13	広江広吉			" 46.5.20	吉村直之	" 46.5.20	山本順一
" 5.11.14	池田七郎兵衛	" 4.10.13	池田七郎兵衛	" 47.5.26	高木孝一	" 47.5.26	田辺義典
" 8.10.18	池田七郎兵衛	" 5.11.14	内田忠治郎	" 48.6.26	高木正二	" 48.6.26	北川昭治
		" 6.11.2	広部徳寿	" 50.6.20	別田重雄	" 50.6.20	牧野忠兵衛
" 9.11.18	藤田一	" 8.11.18	井崎清二			" 51.9.24	関捨男
" 10.11.18	義江民次			" 52.6.2	桑森邦夫		
" 11.2.25	義江民次					" 52.11.8	柳原啓司
" 12.10.14	窪田彦左衛門	" 12.10.14	藤田稔	" 53.6.14	北川昭治	" 53.6.14	田中伝
昭和2.10.14	池田七郎兵衛	昭和2.10.14	福井甚兵衛	" 54.5.10	山本順一	" 54.5.10	武内重正
		" 3.11.20	松田輝治	" 55.6.30	東郷重三	" 55.6.30	大西信乃
		" 4.12.17	山田仙之助				

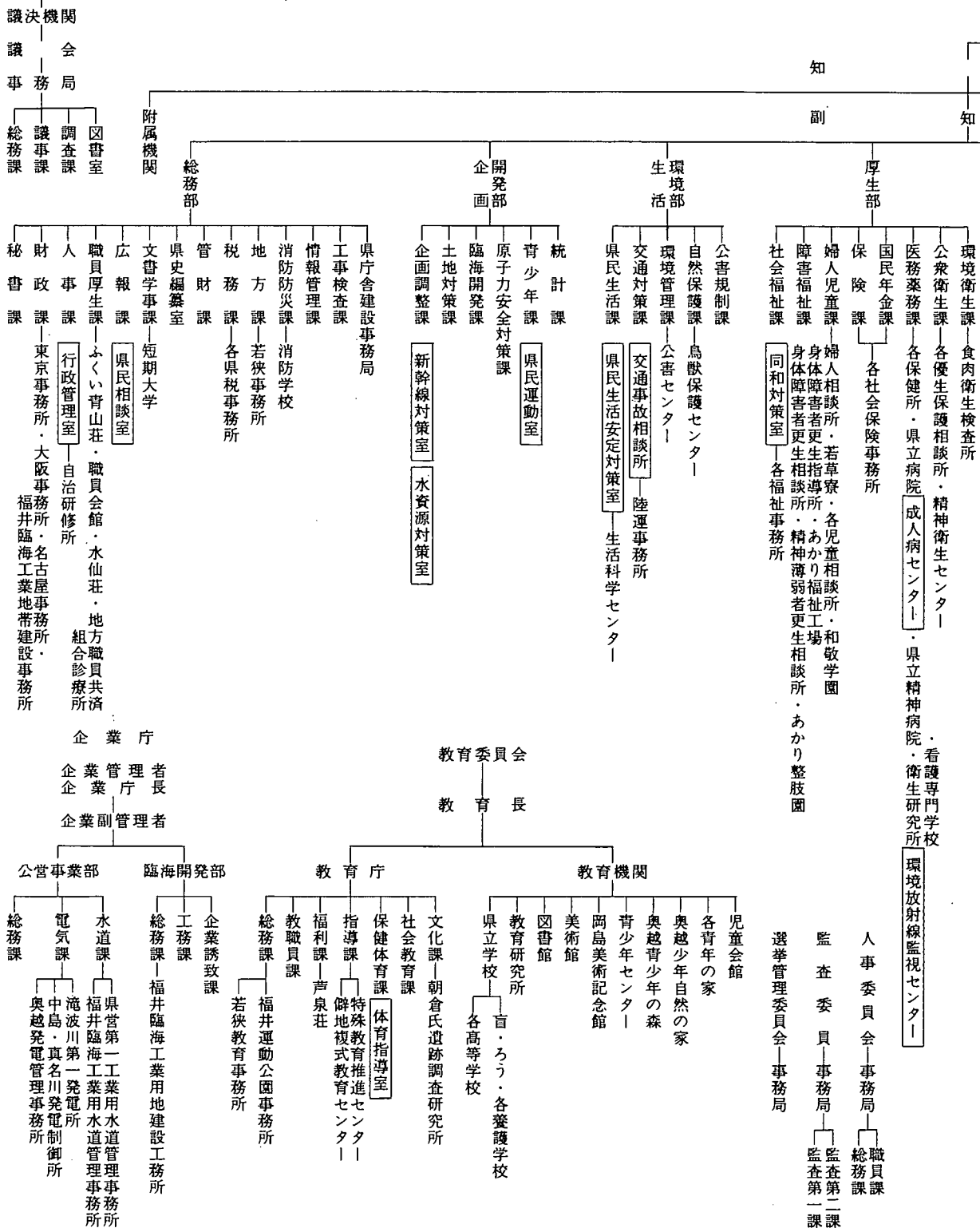





第 27 回  
福井県統計年鑑  
昭和 54 年

昭和 56 年 3 月 20 日 印刷

昭和 56 年 3 月 30 日 発行

編 集 行 福井県企画開発部統計課

〒910 福井市松本 3 丁目 16 番 10 号  
福井県松本仮庁舎内

電話 福井(0776)21-1111(代表)  
内 線 2 8 6

---

印 刷 若 越 印 刷 株 式 会 社

〒914 敦賀市元町 17 - 15  
電話 (07702) 2-5600(代)





