

付

録

1 都 道 府 県 主 要 統 計

業

	面 積	世 帯 数	人 口			人 口 密 度	事 業 所		農 業	
			計	男	女		事業所数	従業者数	農家数	うち専業
	km ²	戸	人	人	人	人/km ²	人	戸	戸	
全 国	377,643.13	32,140,763	111,939,643	55,090,673	56,848,970	300.5	6,060,183	47,948,691	4,788,220	619,770
北 海 道	83,514.54	1,623,589	5,338,206	2,621,285	2,716,921	68.0	266,991	2,269,427	124,430	55,840
青 森 県	9,000.37	387,587	1,468,646	707,232	761,414	152.8	74,445	529,208	106,360	13,210
岩 手 県	15,094.66	363,677	1,385,563	668,193	717,370	90.7	67,359	518,137	119,990	13,060
宮 城 県	7,291.08	526,916	1,955,267	960,245	995,022	268.2	98,968	812,173	115,390	7,650
秋 田 県	11,432.48	320,976	1,232,481	590,492	641,989	106.2	66,845	470,313	112,980	5,800
山 形 県	9,326.55	303,706	1,220,302	586,918	633,384	130.8	68,836	484,751	103,360	7,140
福 島 県	13,782.07	502,786	1,970,616	953,449	1,017,167	143.0	100,527	775,054	149,920	14,580
茨 城 県	6,089.82	590,131	2,342,198	1,159,707	1,182,491	384.6	113,018	869,191	177,880	24,740
栃 木 県	6,413.79	433,371	1,698,003	834,794	863,209	264.7	95,323	700,739	105,410	10,730
群 馬 県	6,355.61	459,914	1,756,480	859,364	897,116	276.4	100,202	732,839	106,100	17,060
埼 玉 県	3,799.32	1,323,713	4,821,340	2,437,128	2,384,212	1,269.0	202,807	1,541,148	128,750	13,550
千 葉 県	5,128.94	1,152,380	4,149,147	2,095,295	2,053,852	811.2	161,972	1,298,489	140,610	23,270
東 京 都	2,145.51	3,989,787	11,673,554	5,713,373	5,760,181	5,441.3	743,249	7,167,810	29,370	1,760
神 奈 川 県	2,395.92	1,906,467	6,397,748	3,187,118	3,110,630	2,676.0	265,179	2,432,202	50,030	5,650
新 潟 県	12,111.03	608,897	2,391,938	1,260,869	1,231,069	190.2	144,719	1,051,005	171,140	10,400
富 山 県	4,252.16	269,323	1,070,791	514,991	555,800	251.8	68,277	498,538	73,600	2,500
石 川 県	4,195.85	290,183	1,069,872	518,594	551,278	255.0	74,256	489,368	64,290	2,570
福 井 県	4,189.18	198,933	773,599	373,416	400,183	184.7	54,461	363,487	55,670	2,060
山 梨 県	4,254.01	210,524	783,050	379,283	403,767	175.4	51,170	297,476	66,400	11,430
山 西 県	13,133.20	542,425	2,017,564	972,471	1,045,093	148.5	116,550	872,703	195,890	20,210
岐 阜 県	10,595.75	483,766	1,867,978	907,382	960,596	176.3	114,081	769,358	119,100	5,360
静 岡 県	7,324.16	868,333	3,308,799	1,627,797	1,681,002	425.7	193,791	1,477,020	134,480	16,120
愛 知 県	5,124.35	1,619,043	5,923,569	2,966,388	2,957,181	1,158.4	331,411	2,837,781	152,660	16,540
三 重 県	5,775.24	434,409	1,626,002	787,280	838,722	281.6	87,804	657,840	104,920	5,800
滋 賀 県	4,016.00	250,944	985,621	481,733	503,888	245.4	53,650	409,994	81,050	3,520
京 都 府	4,612.84	739,481	2,424,856	1,190,854	1,234,002	525.7	155,057	1,038,137	63,200	5,430
大 阪 府	1,862.27	2,526,821	8,278,925	4,132,495	4,146,430	4,454.9	489,794	4,142,840	52,330	4,400
兵 庫 県	8,370.85	1,440,612	4,992,140	2,453,277	2,538,863	596.9	251,803	1,959,106	163,740	11,460
奈 良 県	3,692.15	285,785	1,077,491	523,633	553,858	291.8	48,799	301,880	50,300	5,360
和 歌 山 県	4,722.74	308,341	1,072,118	517,868	554,250	227.0	63,134	386,360	60,200	12,200
鳥 取 県	3,492.34	156,826	581,311	277,151	304,160	166.5	33,184	249,469	52,730	6,340
島 根 県	6,627.22	212,418	768,886	367,060	401,826	116.0	47,358	321,308	74,650	6,090
岡 山 県	7,086.05	511,202	1,814,305	878,132	936,173	256.3	94,998	759,278	138,610	15,570
広 島 県	8,462.02	792,716	2,646,324	1,296,677	1,349,647	313.0	140,373	1,174,038	135,670	16,740
山 口 県	6,099.82	461,875	1,555,218	743,833	811,385	255.1	81,170	642,329	91,100	11,530
徳 島 県	4,145.14	223,393	805,166	384,812	420,354	194.3	46,196	304,146	62,680	8,780
香 川 県	1,880.32	270,121	961,292	461,370	499,922	511.5	56,242	420,584	73,720	6,710
愛 媛 県	5,666.54	434,384	1,465,215	697,794	767,421	258.7	78,782	560,917	102,360	15,550
高 知 県	7,106.77	257,440	808,397	383,538	424,859	113.8	49,640	310,456	56,560	11,930
富 山 県	4,952.47	1,261,777	4,292,963	2,070,190	2,222,773	867.9	227,731	1,823,225	133,900	18,410
佐 賀 県	2,431.66	213,152	837,674	394,661	443,013	346.5	43,634	310,841	65,710	8,770
長 崎 県	4,105.62	435,477	1,571,912	750,418	821,494	383.2	76,285	548,590	80,410	12,900
熊 本 県	7,206.82	473,421	1,715,273	809,998	905,275	231.8	85,689	610,888	127,900	30,230
大 分 県	6,331.39	344,100	1,190,314	561,760	628,554	188.0	64,034	458,124	98,200	16,860
宮 崎 県	7,196.89	318,478	1,085,055	515,236	569,819	140.3	57,960	401,685	87,220	20,670
鹿 兒 島 県	9,159.38	550,297	1,723,902	804,365	919,537	188.3	93,368	582,340	181,400	51,150
沖 縄 県	2,249.44	260,866	1,042,572	510,754	531,818	464.2	59,061	316,099	45,850	12,130

53・10・1
建設省国土
地理院

昭 和 50 年 10 月 1 日 現 在
総 理 府 統 計 局

昭 和 53 年 6 月 15 日
昭 和 53 年 1 月 1 日

	農 業									漁 業	
	農業人口	耕 地 面 積					水稻收穫量	農業粗 生産額	森林面積	經 營 体 数	漁 獲 量 (海面漁業)
		計	田	普通畑	樹園地	牧草地					
人	ha	ha	ha	ha	ha	t	百万円	ha		t	
全 国	7,055,860	5,515,000	3,133,000	1,248,000	604,000	530,200	13,022,000	...	24,500,331	222,395	9,694,699
北 海 道	265,220	1,099,000	272,800	400,600	5,640	419,500	990,200	845,016	5,361,533	27,471	1,918,178
青 森 手	180,530	167,800	96,600	27,100	27,200	16,900	483,100	284,260	636,980	7,807	452,653
岩 手 城	208,720	169,000	105,000	33,100	7,590	23,400	461,300	287,547	1,133,127	8,815	193,616
宮 城 田	171,880	161,400	126,800	21,400	5,610	7,620	557,400	287,505	418,861	7,752	565,476
秋 田	151,240	163,400	139,500	14,300	4,760	4,820	727,600	284,805	817,135	1,756	28,132
山 形	163,490	148,300	112,100	13,000	18,500	4,700	588,000	307,617	645,761	810	17,017
福 島	258,880	197,000	123,000	39,900	28,000	6,090	536,600	356,968	943,646	1,408	311,621
茨 城	287,470	216,400	120,100	78,200	16,400	1,670	484,200	452,976	214,781	1,029	337,426
栃 木	161,570	148,300	113,600	26,100	5,590	2,960	413,400	272,864	360,040	—	—
群 馬	192,630	105,400	39,200	33,500	30,100	2,610	130,100	278,988	407,713	—	—
埼 玉	210,660	116,900	66,100	30,500	19,800	477	244,000	287,536	130,217	—	—
千 葉	241,200	159,900	94,000	59,300	5,220	1,390	393,300	422,508	168,887	7,839	381,513
京 都	43,500	14,100	1,240	10,500	2,170	244	3,180	38,049	78,734	1,310	1,228,093
神 奈 川	88,900	28,800	8,010	14,000	6,650	146	25,600	105,628	92,403	2,162	101,879
新 潟	269,540	215,700	189,300	20,600	4,800	989	895,900	387,323	769,231	3,735	79,123
富 山	77,150	75,200	71,800	2,430	737	265	322,600	128,289	236,793	963	44,097
石 川	67,800	57,000	47,500	5,560	2,970	986	216,300	101,963	281,636	3,377	132,804
福 井	58,100	51,000	46,600	3,390	787	264	217,800	81,446	309,244	2,187	40,007
山 梨	97,510	42,000	13,200	5,570	22,100	1,170	48,400	119,725	328,699	—	—
長 野	289,980	154,100	80,300	36,500	32,600	4,650	368,800	323,420	1,006,160	—	—
岐 阜	132,620	77,700	58,600	10,400	7,550	1,150	216,700	163,723	852,505	—	—
静 岡	220,110	104,700	39,000	20,800	43,000	1,960	153,500	309,161	482,278	4,448	264,123
愛 知	224,490	102,100	66,400	25,400	9,440	816	268,800	237,679	226,486	5,338	100,150
三 重	113,090	83,100	63,900	9,510	9,550	121	238,000	149,517	378,812	11,531	220,090
滋 賀	91,740	66,100	59,700	3,790	2,250	326	266,200	105,953	206,184	—	—
京 都	83,930	40,600	32,600	3,960	3,980	36	124,600	78,746	345,383	1,610	44,204
大 阪	66,800	23,200	17,100	1,150	5,040	8	50,000	63,792	58,383	806	41,340
兵 庫	179,480	100,100	89,300	6,600	3,750	426	315,300	228,032	567,614	5,976	100,825
奈 良	71,510	32,100	24,000	3,690	4,420	24	82,500	62,694	287,602	—	—
和 歌 山	90,660	45,400	18,600	2,440	24,300	61	62,800	101,819	361,715	4,696	70,619
鳥 取	79,040	46,100	30,900	8,870	5,460	867	117,000	99,795	256,224	1,403	221,589
島 根	93,850	58,600	44,500	9,320	3,790	957	169,500	99,377	513,219	4,617	257,811
岡 山	173,870	97,700	74,100	14,900	6,800	1,890	283,700	197,672	485,317	2,671	13,830
広 島	158,010	86,000	59,900	11,300	12,500	2,260	236,300	150,786	620,708	5,607	25,133
山 口	117,370	71,900	56,300	7,140	7,780	681	220,300	121,671	429,896	9,707	283,904
徳 島	91,450	44,000	25,300	6,550	11,700	477	90,500	127,982	311,873	3,359	46,526
香 川	93,560	45,600	33,300	3,100	9,060	118	124,200	122,136	90,279	4,325	63,549
愛 媛	155,670	81,800	33,800	7,830	39,800	366	132,100	170,502	395,311	9,805	163,545
高 知	84,570	43,700	30,500	4,710	8,080	407	90,500	112,406	579,427	5,668	102,869
福 岡	200,280	118,000	88,400	9,320	19,600	687	378,100	256,703	218,608	7,150	408,740
佐 賀	104,730	75,700	52,300	4,210	18,800	436	254,300	149,034	105,256	4,822	39,988
長 崎	132,830	72,100	30,800	20,800	19,900	616	114,800	146,285	235,766	18,799	857,379
熊 本	222,810	149,200	86,500	27,900	29,100	5,720	355,700	345,104	446,450	11,784	132,081
大 分	130,990	80,700	51,600	11,300	16,000	1,840	203,900	147,663	445,158	5,985	95,686
宮 崎	144,750	87,400	45,000	28,700	12,000	1,660	163,200	241,278	586,100	2,437	102,219
鹿 兒 島	231,460	150,100	52,700	73,700	19,200	4,510	198,500	316,945	581,072	7,499	146,090
沖 縄	80,190	41,300	1,290	35,200	3,880	910	3,650	80,708	91,124	3,931	60,774
	53・1・1	昭 和 52 年 8 月 1 日					昭 和 52 年	昭 和 52 年	50・1・1	53・1・1	昭 和 52 年
		農 林 省 統 計 情 報 部									

	漁業	商業（飲食店を除く）			鉱工業			水道普及率	道路実延長	
	生産額 (海面漁業)	商店数	従業者数	商品販売額	鉱工業 生産指数 S50=100	工業				製造品出荷額等
						事業所数	従業者数			
	百万円		人	百万円		人	百万円	%	km	
全 国	2,051,325	1,954,316	9,092,773	278,344,522	122.9	713,741	10,862,326	156,566,828	89.4	1,095,063
北海道	319,388	77,365	435,638	11,283,738	102.4	14,103	259,011	3,978,390	87.0	71,791
青森	78,568	26,935	112,859	2,041,323	127.0	4,156	61,377	660,763	85.0	15,909
岩手	49,054	24,529	98,449	1,866,615	122.4	4,182	90,403	805,733	68.3	30,189
宮城	122,331	36,160	174,683	5,769,234	118.3	6,826	132,299	1,574,854	88.3	19,884
秋田	13,812	24,275	94,781	1,805,042	120.3	4,800	81,647	649,311	72.7	20,415
山形	6,226	23,530	93,877	1,604,832	116.9	7,395	117,840	887,058	86.4	12,436
福島	46,155	35,388	141,802	2,482,455	128.6	10,273	192,297	1,711,009	76.4	37,318
茨城	30,107	38,929	146,431	2,198,712	147.1	12,137	256,057	4,235,754	65.3	59,765
栃木	—	32,041	126,435	2,171,289	121.4	14,487	224,395	3,111,402	69.3	19,369
群馬	—	31,119	126,617	2,194,611	150.0	16,560	223,935	2,639,641	95.0	35,905
埼玉	—	63,854	252,020	4,154,230	139.4	30,664	483,176	6,655,234	93.8	46,862
千葉県	46,506	54,046	226,036	3,927,120	114.0	11,588	271,407	6,559,240	83.2	35,955
東京都	174,854	213,690	1,408,433	85,012,827	115.1	95,183	1,064,811	13,500,390	99.8	21,731
神奈川県	39,608	81,187	370,802	7,600,989	122.2	21,738	678,567	14,396,098	98.8	12,746
新潟	22,752	46,310	200,707	4,259,546	118.9	22,148	269,556	2,575,289	88.9	35,928
富山	20,205	23,352	93,370	2,011,107	128.9	6,208	142,041	1,829,068	81.7	9,848
石川	41,370	20,657	89,088	2,218,041	120.1	14,705	126,459	1,037,286	89.1	11,263
福井	16,646	15,947	63,619	1,264,032	123.9	9,632	104,710	859,583	84.1	8,236
山梨	—	14,475	51,030	747,913	129.4	10,710	77,569	701,694	92.1	10,308
長野	—	35,518	148,258	2,609,822	127.7	14,846	258,131	2,532,053	90.8	48,694
岐阜	—	34,315	141,788	2,412,794	120.0	24,311	251,522	2,408,618	81.5	27,198
静岡県	90,605	61,257	258,460	5,333,242	124.9	28,961	463,767	6,764,783	95.2	37,438
愛知	17,523	103,631	536,467	22,160,742	127.1	57,917	885,496	14,905,578	97.3	36,621
三重	64,238	28,881	112,372	1,736,793	124.3	11,086	201,904	3,255,084	91.2	23,263
滋賀	—	16,946	62,686	959,040	138.0	7,940	138,775	1,989,945	92.1	9,565
京都	6,589	45,077	211,099	4,826,807	119.0	31,886	253,712	2,911,364	95.9	12,006
大阪	4,903	155,764	889,331	44,708,724	121.2	69,187	941,721	14,401,529	99.4	12,195
兵庫県	37,046	83,014	348,416	7,605,656	115.8	29,576	536,496	8,750,685	97.0	25,007
奈良	—	16,695	54,529	667,493	132.9	7,778	75,522	1,008,286	91.0	13,576
和歌山	32,385	21,655	73,040	977,256	97.4	7,241	88,089	2,039,661	86.8	13,650
鳥取	21,996	10,725	46,522	802,594	122.3	2,573	52,173	437,957	88.9	7,149
島根	36,134	15,865	61,084	909,784	123.9	3,418	62,074	457,537	80.2	18,324
岡山	5,966	30,469	131,223	2,649,123	117.5	12,160	210,996	4,085,613	86.1	31,247
広島	12,824	47,360	226,330	6,306,499	108.1	14,287	306,108	4,644,545	79.1	24,901
山口	88,149	30,202	125,292	2,297,118	108.8	5,557	137,712	3,179,220	80.4	13,740
徳島	21,371	16,618	56,546	749,761	118.9	4,434	72,700	725,101	86.4	13,307
香川	15,809	19,084	82,578	2,180,381	104.6	6,946	101,966	1,393,005	90.2	8,788
愛媛	49,565	26,565	101,647	1,540,095	98.3	6,704	124,348	2,008,998	83.1	16,266
高松	72,772	16,691	62,271	817,927	105.4	3,551	43,254	418,984	78.2	14,077
福岡	97,679	77,935	395,378	11,989,681	107.8	15,187	311,072	4,165,246	83.9	27,509
佐賀	12,741	15,934	60,643	833,948	134.8	3,401	66,422	683,397	76.9	8,796
長崎	157,550	27,801	110,564	1,570,390	84.3	5,139	88,506	916,867	89.2	17,589
熊本	31,162	31,418	126,449	1,904,057	128.6	5,528	97,779	941,278	69.9	22,067
大宮	44,313	21,830	89,088	1,223,908	122.5	4,023	68,962	1,340,762	76.0	14,598
分崎	35,209	20,634	82,902	1,158,131	125.5	3,405	62,834	627,868	79.8	16,087
鹿兒島	48,776	33,504	121,118	1,879,463	132.9	6,853	79,500	773,629	81.9	22,442
沖繩	18,438	25,139	70,015	919,635	114.9	2,351	23,228	430,795	96.7	5,023
		昭和51年5月1日			S.53	昭和52年12月31日（概数）		53-3-31	53-4-1	
		通 産 省				厚生省		建設省		

	自動車保有台数		消費者物価 地域差指数 (総合)	家計(勤労者世帯)		労働 現金給与総額 (サービス業を除く)	都道府県財政(普通会計)		県民所得	
	計	うち自家 用乗用車		実収入	消費支出		歳入	歳出	総額 (分配)	1人あたり 県民所得
	台	台		円	円	円	百万円	百万円	10億円	千円
全 国	35,179,501	18,786,650	100.0	304,562	208,232	228,777	16,132,461	15,982,742	—	—
北 海 道	1,815,993	1,025,120	103.3	292,245	201,547	216,906	923,704	913,378	6,294.5	1,167
青 森 手 城 田	435,638	203,490	100.0	308,571	207,322	187,663	293,009	291,410	1,437.9	970
岩 手 宮 城 秋 田	416,244	213,666	98.9	316,409	208,206	176,306	263,352	262,573	1,399.0	1,004
山 形 福 茂 茨 栃 群 馬	644,515	346,415	104.2	333,575	229,261	211,221	266,122	263,908	2,326.5	1,174
山 形 福 茂 茨 栃 群 馬	404,154	207,644	99.6	326,190	225,137	175,016	260,131	258,929	1,334.6	1,078
山 形 福 茂 茨 栃 群 馬	445,298	224,188	103.2	343,710	235,639	165,641	241,327	238,384	1,317.2	1,074
山 形 福 茂 茨 栃 群 馬	639,062	348,075	98.9	313,506	213,686	176,453	326,016	321,473	2,125.7	1,073
山 形 福 茂 茨 栃 群 馬	852,353	481,678	101.2	288,517	210,018	205,235	314,509	310,883	2,679.4	1,127
山 形 福 茂 茨 栃 群 馬	649,296	379,270	99.0	320,343	218,746	200,763	243,396	235,501	2,060.3	1,200
山 形 福 茂 茨 栃 群 馬	760,953	411,653	98.8	312,176	218,929	199,297	239,925	238,906	2,096.4	1,180
埼 玉 京 都 神 奈 川 新 潟	1,360,057	799,332	103.6	324,573	218,786	208,328	419,423	416,430	6,248.4	1,258
埼 玉 京 都 神 奈 川 新 潟	1,156,688	663,270	103.5	293,754	213,970	229,137	402,989	339,665	5,323.6	1,248
埼 玉 京 都 神 奈 川 新 潟	2,954,941	1,576,882	109.6	323,246	232,788	275,597	2,114,785	2,098,263	23,147.8	1,981
埼 玉 京 都 神 奈 川 新 潟	1,610,562	998,281	106.0	339,980	233,713	245,418	534,078	524,392	9,731.1	1,494
埼 玉 京 都 神 奈 川 新 潟	779,956	376,500	102.1	345,255	220,218	181,196	406,858	404,531	2,742.9	1,140
富 山 山 川 井 梨 野	392,996	209,589	101.0	356,715	224,988	193,810	193,605	190,744	1,295.8	1,201
富 山 山 川 井 梨 野	374,560	205,587	100.6	313,395	209,330	207,440	184,696	184,092	1,305.9	1,207
富 山 山 川 井 梨 野	290,185	151,074	99.2	349,626	196,253	187,964	162,903	158,260	912.8	1,170
富 山 山 川 井 梨 野	301,092	153,760	99.3	366,107	247,126	191,906	148,705	146,464	819.9	1,043
富 山 山 川 井 梨 野	812,867	405,280	98.9	308,318	200,865	188,689	308,016	307,208	2,377.0	1,170
岐 静 愛 三 滋	722,572	400,461	101.1	328,844	216,904	188,523	293,199	286,469	2,145.9	1,136
岐 静 愛 三 滋	1,241,583	675,087	103.4	302,317	207,271	210,319	382,965	376,627	4,293.9	1,287
岐 静 愛 三 滋	2,230,978	1,319,870	103.5	315,580	221,634	228,852	658,803	655,974	8,329.3	1,391
岐 静 愛 三 滋	594,669	316,198	98.3	332,816	206,997	199,484	238,313	235,760	1,940.8	1,185
岐 静 愛 三 滋	349,612	190,535	102.4	326,876	215,143	215,847	161,032	158,194	1,207.1	1,200
京 大 兵 奈 和 歌 山	674,296	371,013	105.8	333,093	226,471	234,714	251,209	251,108	3,235.8	1,320
京 大 兵 奈 和 歌 山	2,051,532	1,014,880	104.0	273,349	201,896	253,188	832,555	842,085	12,739.1	1,528
京 大 兵 奈 和 歌 山	1,325,848	710,651	104.4	290,905	205,018	235,428	593,206	586,132	6,578.3	1,307
京 大 兵 奈 和 歌 山	300,976	157,202	103.5	326,967	218,192	214,929	140,468	138,736	1,231.3	1,120
京 大 兵 奈 和 歌 山	367,103	170,996	102.6	296,081	199,453	225,347	182,392	180,505	1,181.3	1,096
鳥 取 根 山 島 口	211,527	103,296	98.8	353,085	224,016	170,152	141,089	139,216	631.0	1,078
鳥 取 根 山 島 口	259,112	122,210	99.4	375,478	245,007	170,958	200,024	198,192	761.3	987
鳥 取 根 山 島 口	675,487	343,879	102.4	358,747	236,727	206,925	273,643	271,087	2,364.3	1,292
鳥 取 根 山 島 口	845,674	438,920	101.2	294,510	213,203	220,238	335,245	335,105	3,534.3	1,323
鳥 取 根 山 島 口	516,332	266,475	99.6	343,120	232,739	216,038	240,687	240,741	1,779.7	1,136
徳 香 愛 高 福 岡	291,365	135,769	101.9	332,048	215,520	182,764	189,582	186,219	873.4	1,079
徳 香 愛 高 福 岡	347,926	154,164	99.4	321,132	218,869	195,921	165,203	160,476	1,098.6	1,132
徳 香 愛 高 福 岡	463,437	207,966	100.1	326,529	228,870	189,206	238,112	231,517	1,647.3	1,116
徳 香 愛 高 福 岡	296,213	133,574	100.9	271,487	185,417	173,101	226,947	224,287	871.6	1,071
徳 香 愛 高 福 岡	1,343,776	700,092	102.3	258,635	188,170	226,378	509,334	502,851	5,778.4	1,326
佐 賀 崎 本 分 崎 大 宮	290,727	138,271	98.1	350,303	241,535	173,361	168,620	167,434	897.9	1,067
佐 賀 崎 本 分 崎 大 宮	392,990	181,201	99.2	298,596	200,322	192,303	261,286	260,071	1,644.8	1,043
佐 賀 崎 本 分 崎 大 宮	578,756	282,919	100.4	297,610	209,358	171,506	278,366	274,209	1,862.7	1,076
佐 賀 崎 本 分 崎 大 宮	386,476	200,457	98.1	258,296	186,072	188,771	223,964	222,291	1,183.2	986
佐 賀 崎 本 分 崎 大 宮	428,694	216,586	97.7	287,174	201,868	164,455	201,710	200,286	1,066.7	972
鹿 児 島 沖 縄	578,306	277,167	101.2	294,046	194,802	190,892	324,268	321,659	1,640.0	949
鹿 児 島 沖 縄	316,124	176,057	100.1	259,377	179,127	204,277	172,689	170,119	962.8	910
	昭和54年3月31日			昭和53年		昭和53年	昭和51年度		昭和51年度	
	運 輸 省			総 理 府 統 計 局		労働省	自 治 省		経 済 企 画 庁	

注) 「消費者物価地域差指数」「家計」については都道府県庁所在都市の数値である。

	教 育									
	小 学 校		中 学 校		高 等 学 校		大学(短大・高専を含む)		進 学 率	
	学校数	児童数	学校数	生徒数	学校数	生徒数	学校数	学生数	中学校	高等学校
	人		人		人		人		%	%
全 国	24,888	11,629,121	10,747	4,966,976	5,132	4,484,924	1,023	2,266,551	94.0	32.0
北 海 道	1,854	542,048	863	243,909	319	222,092	54	75,245	91.1	27.5
青 森 県	531	156,734	241	73,817	89	68,292	13	12,251	91.1	19.7
岩 手 県	579	134,714	245	65,092	98	62,456	8	9,686	89.6	20.0
宮 城 県	468	192,336	209	84,832	104	81,313	19	45,376	94.1	22.1
秋 田 県	376	107,645	155	52,659	80	54,629	7	8,312	92.4	23.1
山 形 県	430	105,353	160	50,228	78	54,052	6	8,273	95.3	21.7
福 島 県	654	187,513	258	89,946	110	90,220	11	14,604	91.5	22.7
茨 城 県	587	258,745	202	107,241	109	97,315	12	21,296	93.4	23.2
栃 木 県	446	177,324	169	74,467	79	74,333	10	11,467	93.5	26.8
群 馬 県	370	184,955	181	77,410	79	71,203	13	13,986	95.1	22.7
埼 玉 県	750	625,660	336	234,055	168	155,104	18	52,227	95.2	23.8
千 葉 県	751	518,058	315	198,373	160	150,544	19	60,105	94.4	29.2
東 京 都	1,414	1,060,184	796	472,525	452	461,994	193	724,794	96.3	37.1
神 奈 川 県	771	731,486	377	288,547	208	217,774	42	115,817	93.8	37.3
新 潟 県	806	226,633	307	105,779	141	100,632	13	13,373	94.1	20.9
富 山 県	284	105,619	90	43,961	56	42,866	7	8,457	97.4	35.9
石 川 県	331	110,183	112	45,980	62	43,756	14	21,495	97.4	34.7
福 井 県	267	75,510	87	33,055	36	32,035	6	6,996	94.2	34.6
山 梨 県	242	77,753	107	36,049	48	37,192	10	9,369	95.8	31.0
長 野 県	443	194,048	194	86,247	107	84,548	12	13,749	96.4	27.2
岐 阜 県	457	200,529	204	85,299	93	81,938	17	22,598	94.4	33.5
静 岡 県	536	350,789	281	149,188	136	135,410	13	21,365	93.4	32.2
愛 知 県	922	667,015	359	268,551	209	231,714	65	143,463	91.8	37.6
重 慶 県	460	164,978	184	70,959	73	66,104	11	10,808	93.2	32.3
滋 賀 県	239	107,067	85	42,968	48	37,807	6	5,414	92.7	33.7
京 都 府	482	243,982	187	98,750	94	89,894	44	131,961	94.4	38.9
大 阪 府	984	912,697	441	374,012	248	313,536	77	219,804	93.2	38.5
兵 庫 県	806	521,731	370	217,245	213	188,735	51	92,520	95.0	42.6
奈 良 県	274	123,652	102	49,977	51	41,492	13	15,837	94.9	42.5
和 歌 山 県	381	105,709	161	46,402	51	42,436	7	5,530	92.0	33.9
鳥 取 県	201	52,464	58	24,073	34	26,039	5	6,074	96.9	37.6
島 根 県	322	68,016	126	31,997	53	31,738	5	5,021	94.1	32.1
岡 山 県	492	177,846	187	75,304	109	76,141	19	26,464	96.4	38.0
広 島 県	682	271,928	247	110,184	140	101,692	27	42,900	98.0	43.1
山 口 県	393	150,735	203	64,508	91	60,950	17	18,691	96.4	35.0
徳 島 県	307	73,308	102	33,729	55	32,394	9	12,012	93.3	35.8
香 川 県	223	91,819	85	38,667	43	36,786	11	8,832	96.1	37.8
愛 媛 県	421	143,645	171	64,476	70	61,881	10	15,366	95.4	40.2
高 知 県	362	73,318	162	31,376	50	29,916	7	6,279	90.4	31.0
福 岡 県	757	430,345	321	183,853	175	165,202	49	115,818	94.6	32.4
佐 賀 県	213	81,506	97	38,749	43	38,499	7	7,889	95.0	26.9
長 崎 県	462	161,749	221	77,877	91	73,274	12	13,424	92.7	27.2
熊 本 県	569	159,949	222	79,097	86	75,585	14	23,817	93.3	24.8
大 宮 市	427	114,633	165	51,499	73	52,077	11	9,936	94.2	32.4
分 岐 市	293	109,533	147	50,271	60	48,945	8	6,983	92.8	27.8
鹿 兒 島 県	615	163,058	307	83,543	108	83,880	12	17,527	93.5	26.2
沖 縄 県	252	134,619	148	60,250	52	58,509	8	13,310	86.5	19.4

昭 和 54 年 5 月 1 日 現 在

文 部 省 大 臣 官 房

	文 化		医 療			交 通 事 故	
	テレビ契約数	新聞頒布数	施 設 数		医 師 数	発 生 件 数	死 者 数
			病 院	一 般 診 療 所			
全 国	千件 28,209	千部 44,277	8,580	75,479	142,993	464,037	8,783
北海道	1,390	1,924	514	2,865	6,176	16,334	494
青森	365	423	114	856	1,712	6,120	156
岩手	335	408	103	841	1,742	3,749	151
宮城	475	634	147	1,219	2,839	9,308	147
秋田	300	368	82	734	1,335	2,929	97
山形	289	408	62	765	1,268	4,101	90
福島	473	663	144	1,163	2,260	7,884	171
茨城	565	867	224	1,073	2,078	10,239	331
栃木	433	702	127	933	1,952	8,896	181
群馬	451	674	112	1,138	2,249	7,389	175
埼玉	1,192	1,923	285	2,270	3,748	20,496	407
千葉	1,049	1,765	266	2,136	3,820	12,708	322
東京都	2,934	6,376	742	10,891	17,040	31,881	294
神奈川県	1,651	2,755	303	3,912	7,434	21,014	375
新潟	596	756	128	1,518	2,790	8,077	234
富山	266	354	136	729	1,212	3,543	84
石川	273	363	146	698	1,940	5,720	92
福井	191	288	83	487	803	3,316	88
山梨	200	279	58	480	820	3,893	106
長野	536	715	160	1,298	2,400	8,205	175
岐阜	460	581	143	1,021	2,023	5,905	169
静岡県	843	1,191	146	1,941	3,424	21,053	346
愛知県	1,494	2,284	446	3,274	6,926	24,384	378
三重	412	568	121	1,035	2,048	6,552	178
滋賀	244	382	50	633	1,074	4,390	150
京都	595	1,048	207	2,214	4,416	16,328	195
大阪	2,042	4,263	468	6,324	12,405	33,645	416
兵庫県	1,192	2,103	292	3,639	6,707	25,984	388
奈良	257	468	52	656	1,313	3,605	91
和歌山	275	412	71	794	1,464	5,845	97
鳥取	154	233	42	462	1,081	3,013	54
島根	204	256	52	647	949	2,822	61
岡山	463	710	188	1,295	3,054	7,067	171
広島	727	996	254	2,070	3,840	15,822	230
山口	423	574	130	1,283	2,144	7,216	154
徳島	196	259	109	614	1,484	5,622	99
香川	247	381	119	600	1,243	5,665	146
愛媛	372	512	149	953	1,775	7,378	140
高知	203	242	141	529	1,076	4,183	103
福岡	1,128	1,539	409	3,444	7,315	25,777	270
佐賀	197	266	95	637	984	4,793	105
長崎	398	426	158	1,210	2,498	5,259	102
熊本	433	481	202	1,280	2,658	7,511	127
大分	313	359	136	830	1,402	5,970	121
宮崎	287	315	164	596	1,179	3,690	101
鹿児島	479	485	258	1,112	2,127	7,007	150
沖縄	210	262	42	380	766	1,644	71
	53・12・31	53・10・30	昭 和 53 年 12 月 31 日			昭 和 53 年	
	日本放送協会	日本新聞協会	厚 生 省			警 察 庁	

2 福井県の歴代知事

就任年月日	退任年月日		氏名	就任年月日	退任年月日		氏名
明治14. 2. 7	明治19. 7. 18	(県令)	石黒務	昭和12. 11. 4	昭和14. 4. 16		中野与吉郎
" 19. 7. 19	" 22. 2. 26		石黒務	" 14. 4. 17	" 15. 12. 13		木村清司
" 22. 2. 27	" 24. 8. 12		安立利綱	" 15. 12. 14	" 17. 1. 8		久保田 峻
" 24. 8. 13	" 25. 11. 15		牧野伸顕	" 17. 1. 9	" 17. 6. 14		三好重夫
" 25. 11. 16	" 30. 4. 6		荒川邦藏	" 17. 6. 15	" 18. 7. 15		永野若松
" 30. 4. 7	" 30. 11. 12		波多野伝三郎	" 18. 7. 16	" 20. 4. 20		加藤初夫
" 30. 11. 13	" 32. 4. 6		関新吾	" 20. 4. 21	" 21. 1. 24		宮田笑内
" 32. 4. 7	" 34. 4. 16		岩男三郎	" 21. 1. 25	" 21. 10. 3		斎藤武雄
" 34. 4. 17	" 35. 11. 7		宗像政	" 21. 10. 4	" 22. 3. 13		小幡治和
" 35. 2. 8	" 40. 12. 26		坂本彰之助	" 22. 3. 14	" 22. 3. 19		吉川 覚
" 40. 12. 27	" 45. 3. 27		中村純九郎	" 22. 3. 20	" 22. 4. 15		北栄造(代理)
" 45. 3. 28	大正2. 5. 31		池松時和	" 22. 4. 16	" 26. 4. 2	(公選)	小幡治和
大正2. 6. 1	" 3. 6. 8		香川 輝	" 26. 4. 3	" 26. 5. 2		河野憲敏(代理)
" 3. 6. 9	" 6. 1. 28		佐藤孝三郎	" 26. 5. 3	" 30. 2. 4		小幡治和
" 6. 1. 29	" 8. 4. 17		川島純幹	" 30. 2. 5	" 30. 3. 26		羽根盛一(代理)
" 8. 4. 18	" 10. 5. 26		湯地幸正	" 30. 3. 27	" 30. 4. 25		平原浩哉(代理)
" 10. 5. 27	" 13. 6. 3		白男川讓介	" 30. 4. 26	" 34. 3. 28		羽根盛一
" 13. 6. 4	" 13. 7. 22		福永尊介	" 34. 3. 29	" 34. 4. 22		高橋朋厚(代理)
" 13. 7. 23	" 15. 8. 4		豊田勝藏	" 34. 4. 23	" 38. 4. 22		北 栄造
" 15. 8. 5	昭和3. 5. 24		市村慶三	" 38. 4. 23	" 42. 4. 22		北 栄造
昭和3. 5. 25	" 5. 8. 25		小浜浄鉦	" 42. 4. 23	" 46. 4. 22		中川平太夫
" 5. 8. 26	" 6. 12. 17		斎藤直橘	" 46. 4. 23	" 50. 4. 22		中川平太夫
" 6. 12. 18	" 7. 3. 7		小浜浄鉦	" 50. 4. 23	" 50. 4. 22		中川平太夫
" 7. 3. 8	" 9. 4. 5		大達茂雄	" 54. 4. 23			中川平太夫
" 9. 4. 6	" 11. 3. 12		近藤駿介				
" 11. 3. 13	" 12. 11. 3		羽生雅則				

3 福井県の歴代議長、副議長

議長		副議長		議長		副議長	
就任年月日	氏名	就任年月日	氏名	就任年月日	氏名	就任年月日	氏名
明治14. 5.26	本多鼎介	明治14. 5.26	杉田定一	昭和 6.10.15	田保仁左衛門	昭和 6.10.15	中川清太郎
		" 15. 3.28	藤田孫平	" 10.10.18	恩地政右衛門	" 10.10.18	小谷重右衛門
" 15. 8.22	山田稔	" 15. 8.22	藤田孫平	" 13.12. 7	田保仁左衛門		
" 17. 6.23	時岡又左衛門	" 17. 6.23	永田定右衛門	" 14.10.16	酒井利雄	" 14.10.16	若泉孝治
" 18. 3. 2	本多鼎介			" 17. 7. 8	松田輝治	" 18. 7.21	山川登
" 18.11.21	竹尾茂	" 18.11.21	河端彦造	" 22. 5.21	野村栄太郎	" 22. 5.21	高波武右衛門
" 18.12. 3	本多鼎介	" 18.12. 3	竹尾茂	" 23. 4.30	高波武右衛門	" 23. 4.30	渡辺捨吉
" 19. 9. 6	永田定右衛門			" 24. 5.28	勝見厚	" 24. 5.28	吉村直之
		" 20.12.13	岡部広			" 24.12.25	谷口敏三
" 22. 2. 1	杉田定一	" 22. 2. 1	永田定右衛門	" 25. 6.15	野村栄太郎	" 25. 6.15	玉木一馬
" 23.10.27	山田貞介	" 23.10.27	柴田仁兵衛	" 26. 5.21	杉山孝二	" 26. 5.21	長谷川清
" 24. 9.15	山田貞介	" 24. 9.15	高橋毛一	" 27. 5.17	市橋勤左衛門		
		" 25. 2.16	竹尾茂	" 28.10.27	長谷川清	" 28.10.27	山崎正一
" 26. 8.31	山田貞介	" 26. 9. 1	奥田与兵衛	" 30. 5.20	寺田常吉	" 30. 5.20	脇坂貞二郎
		" 28. 9.16	佐々木治太夫	" 31.12.26	今沢東	" 31.12.26	親崎繁
" 30. 8.30	市橋保治郎	" 30. 8.30	藤井五郎兵衛	" 33. 4. 1	山崎正一	" 33. 3.31	西山光治
" 30.10.18	片山政治郎	" 30.10.18	伊崎源六	" 34. 5.13	麻生伝兵衛	" 34. 5.13	揚原新十郎
" 32.10. 7	鷺田十三郎	" 32.10. 7	熊谷五右衛門	" 35. 6.29	笠羽清右衛門	" 35. 6.29	飯田彦太郎
" 36.10.21	中山義樹	" 36.10.21	山口一誘	" 36.12.20	竹内武	" 36.12.20	藤堂作衛
" 37.11.19	義江市郎右衛門			" 37.11.10	山本治	" 37.11.10	芝田竹次郎
" 38.11.10	大橋松二郎			" 38. 5.13	揚原新十郎	" 38. 5.13	田中作太夫
" 40.10.21	吉田円助	" 40.10.21	松井文太郎	" 39. 5.28	山本宇平	" 39. 5.28	高木正二
" 41. 9.14	熊谷五右衛門	" 41. 9.14	林謙治郎	" 40. 7.10	吉村直之	" 40. 7.10	笠原武
		" 43.11. 7	藤田惣左衛門	" 41. 6.28	山本治	" 41. 6.28	高木孝一
" 44.10.15	大橋松二郎	" 44.10.15	植村善四郎			" 41.12.17	寺田儀一
大正元.12. 5	植村善四郎	大正元.12. 5	高波武右衛門	" 42. 5.20	笠羽清右衛門	" 42. 5.20	大月恭一
" 4.10.13	広江広吉			" 46. 5.20	吉村直之	" 46. 5.20	山本順一
" 5.11.14	池田七郎兵衛	" 4.10.13	池田七郎兵衛	" 47. 5.26	高木孝一	" 47. 5.26	田辺義典
" 8.10.18	池田七郎兵衛	" 5.11.14	内田忠治郎	" 48. 6.26	高木正二	" 48. 6.26	北川昭治
		" 6.11. 2	広部徳寿	" 50. 6.20	別田重雄	" 50. 6.20	牧野忠兵衛
" 9.11.18	藤田一	" 8.11.18	井崎清二			" 51. 9.24	関捨男
" 10.11.18	義江民次			" 52. 6. 2	桑森邦夫		
" 11. 2.25	義江民次					◇ 52. 11.8	柳原啓司
" 12.10.14	窪田彦左衛門	" 12.10.14	藤田稔	◇ 53. 6.14	北川昭治	◇ 53. 6.14	田中伝
昭和 2.10.14	池田七郎兵衛	昭和 2.10.14	福井甚兵衛	" 54. 5.10	山本順一	" 54. 5.10	武内重正
		" 3.11.20	松田輝治				
		" 4.12.17	山田仙之助				

福 井

知 事

副 知 事

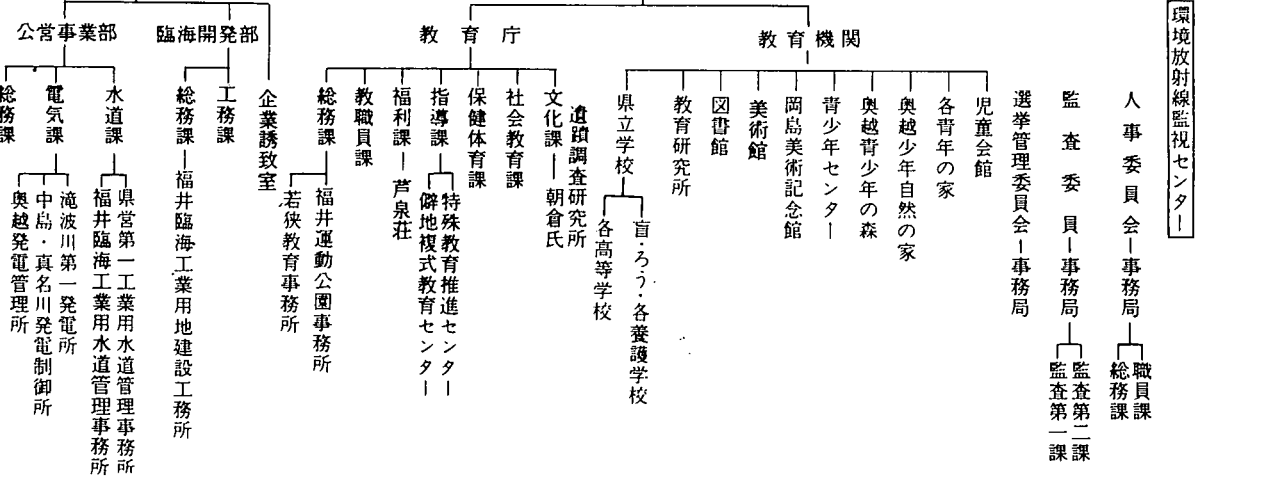
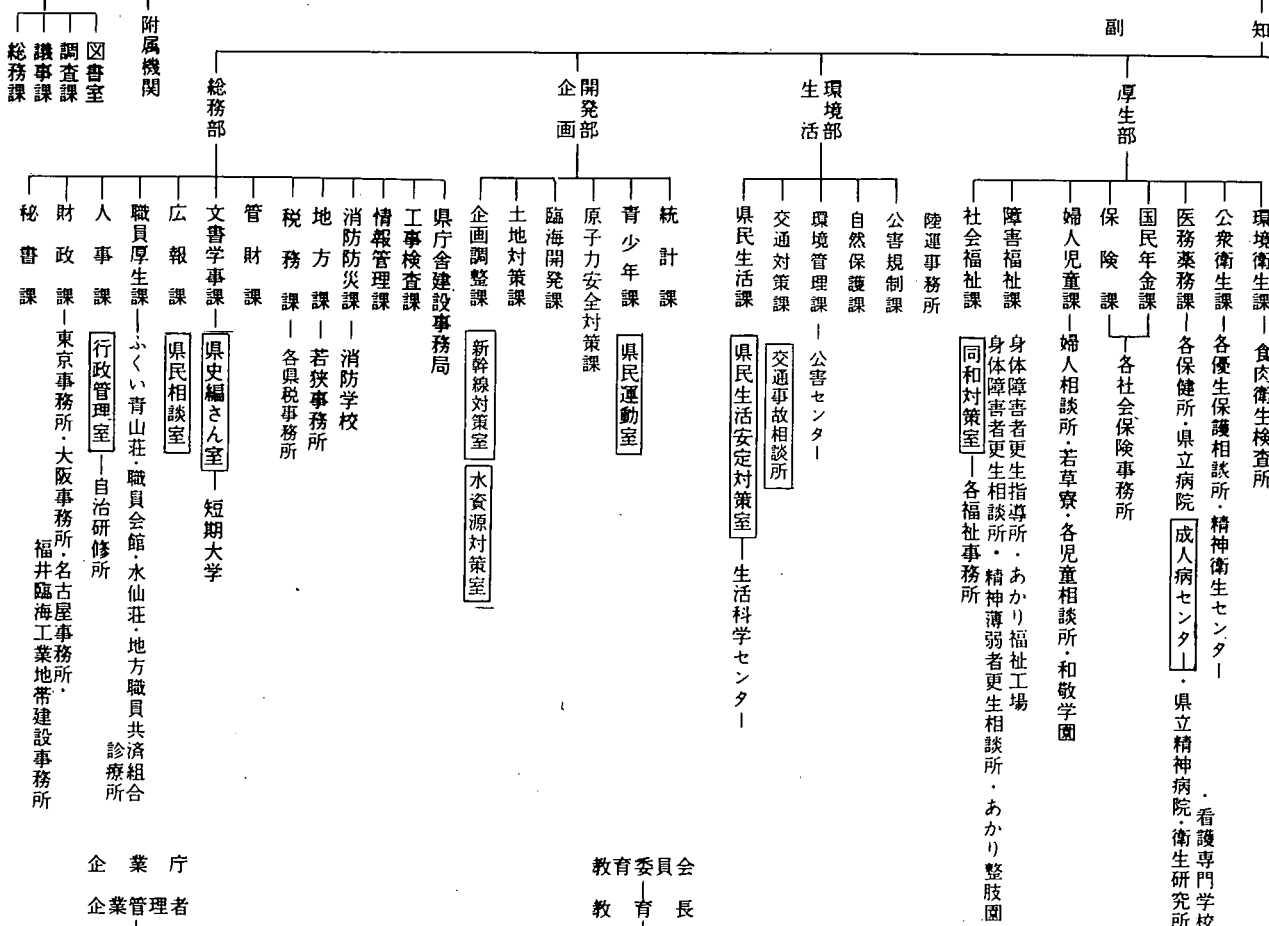

機 構 図

県

(54. 5. 15 現在)

執行機関

事

事

労働部
商工部

- 雇用保険課
- 職業安定課
- 職業訓練課—各高等職業訓練校
- 労働課—各労働事務所
- 観光課
- 繊維課
- 工業開発課—工業試験場
- 中小企業課
- 構造改善指導室—繊維工業試験場・繊維商品開発センター
- 新技術開発センター—窯業試験場・陶芸館・計量検定所
- 商業振興室—北海道物産観光事務所

農林部

- 農地整備課
- 耕地課—各耕地事務所
- 森林保全課
- 林務課—各林業事務所・林業試験場・林業研修館・緑化センター・林業センター
- 漁港課—越前漁港事務所
- 水産課—水産試験場・栽培漁業センター
- 畜産課—畜産試験場・家畜保健衛生所・各県官牧場
- 農産園芸課—肥飼料検査所・園芸センター・菌検定所・畜業指導所・各病虫害防除所・フラワーセンター
- 農業経済課
- 総合農政課
- 技術普及室—農業試験場・各農業技術研修館・各農業改良普及所
- 雇用サービスセンター—各公共職業安定所
- 坂井北部丘陵地帯営農指導所

土木部

- 宮繕課
- 建築課—住宅対策室
- 下水道課—下水道建設事業所
- 計画課
- 砂防課
- 港湾課—各港湾事務所・福井空港管理事務所
- 河川課—河川開発室—各ダム管理事務所・山口ダム建設事務所
- 道路維持課
- 道路建設課
- 用地課—高速道路室
- 監理課—各土木事務所・建設技術センター

各種委員・委員会
出納長—副出納長—出納課

公安委員会
警察本部

- 総務室—秘書課
- 警務部—會計課、警務課、厚生課—委員会、企画監察課
- 刑事部—防犯課、捜査第一課、捜査第二課、鑑識課
- 警備部—警備第一課、警備第二課、外勤課、機動隊、自動車警察隊
- 交通部—交通企画課、交通指導課、運輸免許課、交通機動隊、高速道路交通警察隊、交通管制所
- 警察学校—各警察署—派出所、駐在所

取用委員会—事務局
内水面漁場管理委員会—事務局
福井海区漁業調整委員会—事務局
地方労働委員会—事務局—調整課、総務課

第 26 回
福 井 県 統 計 年 鑑

昭 和 53 年

昭 和 55 年 3 月 20 日 印 刷

昭 和 55 年 3 月 30 日 発 行

編 集 行 福 井 県 企 画 開 発 部 統 計 課

〒910 福井市松本3丁目16番10号
福井県松本仮庁舎内

電 話 福井 (0776) 21-1111(代表)
内 線 0 2 8 6

印 刷 若 越 印 刷 株 式 会 社

〒914 敦賀市元町17-15
電 話 (07702) 2-5600(代)



