

# 付 録

1 都 道 府 県 主 要 統 計

	面積	世帯数	人 口			人口密度	事 業 所		農 業	
			計	男	女		事業所数	従業者数	農 家 数	うち専業
	(km <sup>2</sup> )	戸	人	人	人	人/km <sup>2</sup>	人	人	戸	戸
全 国	377,618.82	32,140,763	111,939,643	55,090,673	56,848,970	300.5	5,592,448	45,117,035	4,835,300	643,210
北 海 道	83,514.08	1,623,589	5,338,206	2,621,285	2,716,921	68.0	243,037	2,122,490	126,700	58,000
青 森 県	9,615.31	387,587	1,468,646	707,232	761,414	152.8	68,455	474,374	107,340	13,800
岩 手 県	15,277.50	363,677	1,385,563	668,193	717,370	90.7	63,259	463,021	120,510	13,570
宮 城 県	7,291.01	526,916	1,955,267	960,245	995,022	268.2	90,977	737,575	116,160	7,900
秋 田 県	11,610.04	320,976	1,232,481	590,492	641,989	106.2	63,226	435,262	113,620	5,910
山 形 県	9,326.13	303,706	1,220,302	586,918	633,384	130.8	65,935	451,286	103,990	7,280
福 島 県	13,782.04	502,786	1,970,616	953,449	1,017,167	143.0	95,485	715,423	150,900	15,290
茨 城 県	6,089.63	590,131	2,342,198	1,159,707	1,182,491	384.6	103,400	781,102	178,820	26,240
栃 木 県	6,413.79	433,371	1,698,003	834,794	863,209	264.7	89,294	661,687	106,390	11,140
群 馬 県	6,355.61	459,914	1,756,480	859,364	897,116	276.4	93,057	675,510	107,040	18,240
埼 玉 県	3,799.32	1,323,713	4,821,340	2,437,128	2,384,212	1,269.0	178,707	1,365,335	130,720	14,110
千 葉 県	5,121.21	1,152,380	4,149,147	2,095,295	2,053,852	811.2	140,919	1,132,711	142,210	24,540
東 京 都	2,145.49	3,989,787	11,673,554	5,713,373	5,760,181	5,441.3	683,644	6,815,251	29,960	1,910
神 奈 川 県	2,395.73	1,906,467	6,397,748	3,187,118	3,110,630	2,676.0	236,913	2,281,965	50,080	6,420
新 潟 県	12,578.08	608,897	2,391,938	1,260,869	1,231,069	190.2	138,482	992,591	173,810	10,820
富 山 県	4,252.16	269,323	1,070,791	514,991	555,800	251.8	66,437	477,744	74,000	2,650
石 川 県	4,196.25	290,183	1,069,872	518,594	551,278	255.0	68,930	470,230	64,890	2,620
福 井 県	4,189.10	198,933	773,599	373,416	400,183	184.7	51,751	349,224	56,020	2,120
山 梨 県	4,463.48	210,524	783,050	379,283	403,767	175.4	48,260	273,979	67,010	13,110
長 野 県	13,584.62	542,425	2,017,564	972,471	1,045,093	148.5	109,084	818,992	197,520	20,220
岐 阜 県	10,595.75	483,766	1,867,978	907,382	960,596	176.3	107,025	731,578	119,600	5,500
静 岡 県	7,772.56	868,333	3,308,799	1,627,797	1,681,002	425.7	180,345	1,402,997	135,490	16,920
愛 知 県	5,121.69	1,619,043	5,923,569	2,966,388	2,957,181	1,158.4	302,967	2,679,132	153,930	17,220
三 重 県	5,774.19	434,409	1,626,002	787,280	838,722	281.6	83,596	628,593	106,310	6,750
滋 賀 県	4,016.00	250,944	985,621	481,733	503,888	245.4	49,827	380,046	81,740	4,140
京 都 府	4,612.84	739,481	2,424,856	1,190,854	1,234,002	525.7	147,398	988,308	63,900	5,420
大 阪 府	1,861.41	2,526,821	8,278,925	4,132,495	4,146,430	4,454.9	441,305	3,958,188	52,750	4,820
兵 庫 県	8,370.10	1,440,612	4,992,140	2,453,277	2,538,863	596.9	230,639	1,902,012	164,990	11,080
奈 良 県	3,692.15	285,785	1,077,491	523,633	553,858	291.8	44,522	267,312	50,980	5,700
和 歌 山 県	4,722.56	308,341	1,072,118	517,868	554,250	227.0	59,565	370,223	60,300	12,200
鳥 取 県	3,492.33	156,826	581,311	277,151	304,160	166.5	31,447	234,784	52,880	6,510
島 根 県	6,626.85	212,418	768,886	367,060	401,826	116.0	45,519	300,644	75,790	6,220
岡 山 県	7,084.87	511,202	1,814,305	878,132	936,173	256.3	88,184	718,841	139,650	15,380
広 島 県	8,461.69	792,716	2,646,324	1,296,677	1,349,647	313.0	129,588	1,154,928	136,590	16,390
山 口 県	6,098.71	461,875	1,555,218	743,833	811,385	255.1	76,038	621,799	92,910	12,660
徳 島 県	4,145.14	223,393	805,166	384,812	420,354	194.3	44,178	295,919	63,450	8,570
香 川 県	1,880.14	270,121	961,292	461,370	499,922	511.5	53,621	402,212	73,900	6,840
愛 媛 県	5,666.06	434,384	1,465,215	697,794	767,421	258.7	73,631	542,457	103,070	16,180
高 知 県	7,106.73	257,440	808,397	383,538	424,859	113.8	46,134	287,330	57,170	12,990
福 岡 県	4,951.30	1,261,777	4,292,963	2,070,190	2,222,773	867.9	210,452	1,775,630	135,000	18,610
佐 賀 県	2,431.57	213,152	837,674	394,661	443,013	346.5	41,591	292,623	66,300	9,070
長 崎 県	4,104.50	435,477	1,571,912	750,418	821,494	383.2	72,236	521,275	81,350	14,800
熊 本 県	7,399.15	473,421	1,715,273	809,998	905,275	231.8	79,993	564,097	130,150	30,720
大 宮 市	6,331.29	344,100	1,190,314	561,760	628,554	188.0	59,249	420,429	99,170	17,540
宮 崎 県	7,734.18	318,478	1,085,055	515,236	569,819	140.3	52,105	356,473	88,060	22,100
鹿 児 島 県	9,157.27	550,297	1,723,902	804,365	919,537	188.3	88,811	535,636	186,020	51,430
沖 縄 県	2,248.98	260,866	1,042,572	510,754	531,818	464.2	53,230	287,817	46,160	11,560

昭和52年10月1日

昭 和 50 年 10 月 1 日

昭和50年5月15日

昭和52年1月1日

建設省国土地理院

総 理 府 統 計 局

農林省統計情報部

	農 業									漁 業	
	農業人口	耕 地 面 積					水稻收穫量	農業租 生産額	森林面積	經營	漁獲量
		計	田	普通畑	樹園地	牧草地				体数	(海面漁業)
人	ha	ha	ha	ha	ha	t	百万円	ha		t	
全 国	7,225,240	5,536,000	3,144,000	1,271,000	615,200	505,900	11,699,000	....	24,500,331	224,610	9,605,283
北海道	274,040	1,088,000	273,500	410,900	6,060	397,600	741,100	722,899	5,361,533	27,503	2,336,545
青森	181,530	168,400	96,000	27,900	27,600	16,900	424,900	273,307	636,980	8,022	372,151
岩手	213,980	167,800	104,500	32,900	7,590	22,800	368,700	239,337	1,133,127	8,953	179,696
宮城	173,070	162,400	126,900	21,900	5,840	7,800	516,100	254,814	418,861	7,970	541,955
秋田	158,840	163,500	139,300	14,500	4,930	4,770	644,600	252,529	817,135	1,760	27,708
山形	175,370	148,700	111,900	13,700	18,700	4,420	520,200	263,164	645,761	809	18,894
福島	264,970	196,500	122,000	40,800	28,300	5,400	461,300	320,564	943,646	1,379	216,133
茨城	296,150	218,000	117,600	82,200	16,600	1,620	456,300	414,716	214,781	1,029	253,873
栃木	166,190	148,700	112,700	27,400	5,670	2,920	421,400	256,488	360,040	—	—
群馬	198,250	105,800	39,100	33,200	30,900	2,550	123,800	265,042	407,713	—	—
埼玉	214,410	118,600	67,000	31,200	20,000	442	254,100	270,273	130,217	—	—
千葉	245,970	161,800	94,500	60,700	5,300	1,270	381,500	393,123	168,887	7,928	301,425
東京	45,060	14,300	1,320	10,700	2,100	245	3,230	36,180	78,734	1,310	1,355,931
神奈川	91,240	28,200	8,000	13,500	6,600	71	24,400	104,142	92,403	2,298	100,658
新潟	278,180	217,000	189,900	21,100	4,900	1,140	773,700	323,426	769,231	3,752	81,149
富山	78,960	75,700	72,100	2,540	744	265	298,700	111,165	236,793	963	43,789
石川	71,070	57,500	48,000	5,670	2,910	934	194,000	87,114	281,636	3,506	133,626
福山	60,080	51,400	46,900	3,400	816	259	196,700	69,605	309,244	2,159	44,215
山梨	95,490	42,400	13,300	5,670	22,300	1,120	41,400	108,204	328,699	—	—
長野	302,270	154,500	80,400	36,100	33,600	4,440	316,400	305,470	1,006,160	—	—
岐阜	140,810	78,100	59,100	10,400	7,750	884	179,700	146,685	852,505	—	—
静岡	226,710	106,400	40,100	21,200	43,100	1,970	145,500	289,237	482,278	4,388	272,213
愛知	227,620	103,600	67,600	25,600	9,650	793	251,200	319,014	226,486	5,936	78,960
三重	115,740	84,100	64,500	9,500	9,930	169	231,800	143,019	378,812	11,784	226,430
滋賀	96,770	66,700	60,300	3,850	2,270	311	248,400	97,233	206,184	—	—
京都	87,300	41,100	33,100	3,980	3,940	36	118,800	75,626	345,383	1,660	39,250
大阪	66,420	23,500	17,400	1,070	5,060	8	48,200	62,530	58,383	810	44,018
兵庫	185,180	101,300	90,200	6,690	4,000	410	283,100	209,926	567,614	5,886	112,684
奈良	73,820	32,400	24,200	3,760	4,440	16	79,200	62,413	287,602	—	—
和歌山	92,510	45,900	18,900	2,530	24,400	57	60,800	104,288	361,715	4,595	71,584
鳥取	79,670	46,300	31,100	9,010	5,510	723	116,600	95,693	256,224	1,392	157,447
島根	98,730	59,200	44,900	9,400	3,890	982	178,400	98,773	513,219	4,623	244,307
岡山	173,530	98,700	74,800	15,100	6,990	1,880	251,000	182,775	485,317	2,748	15,542
広島	158,550	86,800	60,400	11,400	12,800	2,240	230,000	149,183	620,708	5,691	25,118
山口	120,610	72,900	57,000	7,360	7,810	746	217,300	120,981	429,896	9,601	262,594
徳島	93,510	44,700	25,900	6,500	11,800	473	81,200	113,504	311,873	3,199	42,909
香愛	94,220	46,200	33,600	3,280	9,260	100	114,100	119,525	90,279	4,338	71,321
高知	155,130	82,600	34,200	7,990	40,100	368	126,100	167,584	395,311	9,977	165,981
福岡	88,600	44,400	30,600	4,590	8,860	360	84,200	107,961	579,427	5,648	112,653
福岡	201,450	119,400	89,100	9,660	19,900	695	342,100	233,978	218,608	6,962	405,383
佐賀	110,730	76,300	52,600	4,280	18,900	558	223,600	138,072	105,256	4,821	45,973
長崎	135,020	73,200	31,100	21,100	20,300	715	98,200	143,576	235,766	18,876	681,738
熊本	219,780	149,900	86,600	27,600	29,900	5,700	320,500	315,297	446,450	11,710	120,394
大宮	132,230	83,000	52,400	11,900	16,900	1,770	186,400	134,918	445,158	6,065	87,106
宮崎	148,010	88,300	45,200	28,700	12,700	1,670	145,100	217,333	586,100	2,392	111,700
鹿兒島	23,902	152,000	53,500	74,400	19,700	4,400	171,200	279,278	581,072	8,142	131,825
沖縄	78,450	40,700	1,500	34,500	3,850	910	3,740	75,859	91,124	4,025	70,410

昭和 51 年 8 月 1 日

昭和 51 年

52.1.1 昭和51年

	漁業	商 業 (飲食店を除く)			鉱 工 業			水 道 普及率	道路実延長 km		
		生産額 (海面漁業)	商店数	従業者数	商品販売額	鉱工業 生産指数 (昭和50年=100)	工 業				
							事業所数			従業者数	製造品出荷額等
	百万円	人	百万円		人	百万円	%				
全 国	1,770,243	1,954,240	9,097,950	278,622,676	115.7	728,084	11,162,186	145,520,148	88.6	1,086,230.2	
北海道	286,162	77,376	436,184	11,319,064	104.9	14,264	268,478	3,638,520	85.9	74,653.0	
青森	67,997	26,936	112,840	2,041,016	122.3	4,256	63,752	595,077	85.6	15,752.7	
岩手	47,862	24,530	98,515	1,867,522	111.6	4,200	91,110	744,694	65.7	29,723.9	
宮城	103,316	36,138	174,430	5,766,543	118.7	6,882	133,653	1,395,238	86.9	19,716.4	
秋田	9,539	24,275	94,763	1,813,518	111.4	4,866	84,203	620,052	72.0	20,296.2	
山形	5,143	23,532	93,791	1,608,051	115.4	7,544	127,035	818,109	84.6	12,081.6	
福島	38,219	35,387	141,781	2,485,019	119.4	10,452	197,752	1,615,749	75.0	36,753.6	
茨城	24,456	38,934	146,769	2,200,716	134.5	12,108	256,378	3,879,252	63.9	59,794.5	
栃木	—	32,068	126,729	2,169,417	121.2	14,881	226,489	2,806,410	66.9	18,565.5	
群馬	—	31,129	126,808	2,242,627	135.9	16,819	226,947	2,386,614	93.6	35,900.1	
埼玉	—	63,859	254,975	4,148,284	129.6	30,788	493,706	6,573,908	93.0	46,666.6	
千代田	34,573	54,040	225,931	3,907,281	107.5	11,790	277,996	6,294,647	81.2	35,632.3	
東京	133,200	213,693	1,408,752	85,099,436	111.9	98,483	1,105,002	12,523,873	99.7	21,530.7	
神奈川	33,029	81,194	370,986	7,516,018	115.0	22,224	703,340	13,647,643	98.6	22,915.2	
新潟	19,007	46,310	200,699	4,258,352	109.8	22,561	275,920	2,399,637	88.2	35,891.4	
富山	18,952	23,352	93,192	2,010,586	120.4	6,364	143,092	1,709,449	80.4	9,659.3	
石川	35,052	20,667	89,099	2,290,514	112.2	14,912	130,010	974,771	88.8	11,080.4	
福井	15,490	15,951	63,878	1,260,687	118.8	9,794	108,787	838,160	83.5	8,219.4	
山梨	—	14,475	50,987	746,255	120.6	11,142	79,651	630,733	91.5	10,198.3	
長野	—	35,481	148,129	2,607,390	120.0	15,016	262,986	2,248,864	89.7	48,440.6	
岐阜	—	34,320	141,783	2,416,729	116.7	24,713	256,915	2,286,692	80.2	27,170.7	
静岡	81,415	61,259	258,728	5,350,528	120.3	29,258	469,111	5,951,092	94.3	37,221.4	
愛知	16,745	103,682	537,725	22,217,094	120.2	58,892	904,558	13,487,472	97.0	42,054.7	
三重	64,546	28,900	112,091	1,776,083	119.0	11,352	207,265	3,016,650	90.0	23,274.1	
滋賀	—	16,922	62,519	955,468	126.7	8,147	140,008	1,796,356	91.3	9,560.5	
京都	5,804	45,071	210,696	4,807,043	113.3	32,828	261,838	2,697,002	95.4	15,432.6	
大阪	4,884	155,763	890,474	44,707,533	114.3	70,192	973,841	13,533,887	99.2	15,522.2	
兵庫	31,352	83,017	348,334	7,597,861	113.8	30,280	555,891	8,263,196	96.6	28,845.2	
奈良	—	16,710	554,558	679,167	122.2	7,791	76,771	921,892	89.9	13,566.6	
和歌山	26,715	21,651	773,210	983,852	97.6	7,400	92,385	1,918,760	84.7	13,634.1	
鳥取	17,858	10,725	46,520	803,664	116.0	2,593	53,251	404,773	87.7	7,115.5	
島根	31,453	15,855	61,003	909,752	123.0	3,469	64,250	409,607	77.6	18,294.3	
岡山	6,036	30,469	130,802	2,651,241	113.8	12,743	215,999	3,875,136	84.3	31,029.5	
広島	11,729	47,359	226,342	6,310,588	105.9	14,699	318,215	4,346,269	78.9	24,687.7	
山口	81,408	30,204	125,226	2,296,498	110.4	5,706	143,533	2,961,276	80.0	13,500.8	
徳島	17,483	16,628	56,670	754,808	115.0	4,464	73,995	665,516	85.6	13,455.7	
香川	14,393	19,087	82,617	2,185,924	103.8	7,100	105,092	1,320,150	89.8	8,708.2	
愛媛	43,720	26,575	101,677	1,569,300	106.9	6,825	133,022	1,997,437	81.6	16,081.7	
高松	62,506	16,699	63,463	812,254	115.6	3,651	45,245	406,198	76.3	14,019.7	
福岡	82,951	77,942	39,847	11,988,949	111.9	15,514	323,806	3,874,095	82.8	34,075.5	
佐賀	11,909	15,937	60,561	834,066	126.8	3,454	68,760	620,568	75.4	8,739.0	
長崎	140,763	27,651	109,686	1,575,198	99.3	5,219	91,791	773,626	87.6	17,548.7	
熊本	24,118	31,415	126,926	1,912,112	123.7	5,609	99,017	835,296	68.2	21,868.8	
大分	33,913	21,830	89,082	1,230,662	117.3	4,037	69,081	1,130,242	75.0	14,475.6	
宮崎	26,924	20,603	82,763	1,157,204	120.5	3,432	58,288	567,448	78.9	15,945.6	
鹿児島	42,246	33,497	120,602	1,876,721	120.9	6,992	80,663	702,320	80.0	22,022.4	
沖縄	17,375	25,142	69,807	974,101	106.6	2,378	23,310	416,722	96.1	4,907.9	
	昭和51年	昭和51年5月1日(概数)			昭和52年	昭和51年12月31日(概数)			52.3.31	昭和52年4月1日	
		通 商 産 業 大				臣 官 房			厚生省	建設省	

	自動車保有台数		消費者物価 地域差指数 (総合)	家 計(勤労者世帯)		労 働 現金給与総額 (サービス業を除く)	都道府県財政(普通会計)		県 民 所 得	
	計	うち乗用車		実 収 入	消 費 支 出		歳 入	歳 出	総 額 (分 配)	1人あたり 県民所得
全 国	34,274,068	20,784,962	100.0	286,039	197,937	213,635	14,476,153	14,385,873	—	—
北海道	1,768,193	1,076,757	105.5	264,683	191,921	200,652	823,007	822,094	6,294.5	1,167
青森	424,562	220,572	99.6	273,401	188,570	174,084	250,018	250,068	1,437.9	970
岩手	403,538	231,339	99.5	297,549	205,591	163,702	239,668	239,048	1,399.0	1,004
宮城	622,565	374,300	104.3	339,426	232,896	195,200	239,054	239,124	2,326.5	1,174
秋田	394,298	226,457	99.5	305,551	215,181	163,079	224,976	224,885	1,334.6	1,078
山形	434,545	244,401	101.7	351,787	223,128	155,450	210,870	210,786	1,317.2	1,074
福島	618,922	374,964	99.2	275,240	184,446	162,847	293,424	292,780	2,125.7	1,073
茨城	820,974	508,377	101.4	291,338	205,847	191,350	303,360	300,047	2,679.4	1,127
栃木	628,536	407,289	99.1	278,641	190,190	189,118	216,265	210,646	2,060.3	1,200
群馬	739,918	478,686	98.5	265,955	189,219	183,373	210,780	209,965	2,096.4	1,180
埼玉	1,311,127	853,649	103.6	315,121	216,879	197,033	365,164	362,800	6,248.4	1,258
千代田	1,108,694	697,923	104.1	275,171	197,415	211,117	361,513	359,197	5,323.6	1,248
東京	2,903,680	1,696,342	109.3	300,681	215,392	257,044	1,920,079	1,892,355	23,147.8	1,981
神奈川	1,561,147	1,043,430	106.5	323,981	212,692	231,187	479,949	477,163	9,731.1	1,494
新潟	758,708	424,806	101.7	322,896	215,807	170,321	361,681	361,557	2,742.9	1,140
富山	382,489	231,093	101.5	332,858	196,913	178,981	170,555	170,024	1,295.8	1,201
石川	363,965	218,408	100.8	305,878	208,383	190,551	165,183	167,055	1,305.9	1,207
福井	283,059	165,819	99.3	341,568	213,687	172,683	143,716	142,504	912.8	1,170
山梨	292,795	165,740	98.8	320,021	220,850	180,201	134,771	132,381	819.9	1,043
長野	792,292	452,192	99.3	295,503	191,529	177,650	276,637	278,151	2,377.0	1,170
岐阜	707,303	437,137	101.1	285,138	200,060	173,987	233,897	230,072	2,145.9	1,136
静岡	1,213,487	745,602	103.9	261,758	180,793	198,541	338,335	333,799	4,293.9	1,287
愛知	2,188,775	1,418,623	104.3	288,479	195,230	214,215	581,878	578,563	8,329.3	1,391
三重	580,454	351,739	98.6	309,500	205,418	186,695	223,252	220,851	1,940.8	1,185
滋賀	338,411	212,430	103.2	289,910	200,781	199,959	143,588	144,565	1,207.1	1,200
京都	661,789	421,468	106.5	330,197	219,711	219,670	232,136	232,107	3,235.8	1,320
大阪	2,015,441	1,145,571	103.7	265,700	194,092	236,018	809,075	816,314	12,739.1	1,528
兵庫	1,295,309	796,160	105.3	286,892	206,269	223,681	532,600	533,471	6,578.3	1,307
奈良	292,330	172,973	104.8	302,172	199,833	203,989	126,944	126,544	1,231.3	1,120
和歌山	358,926	201,071	103.4	258,603	187,900	211,899	164,431	162,623	1,181.3	1,096
鳥取	206,226	120,552	98.2	306,649	195,088	158,951	119,727	118,743	631.0	1,078
島根	252,736	152,015	99.6	340,047	223,274	160,139	176,789	176,024	761.3	987
岡山	660,550	411,125	103.6	325,117	220,495	196,409	249,018	247,267	2,364.3	1,292
広島	828,265	513,286	101.6	289,595	207,735	211,098	298,989	300,331	3,534.3	1,323
山口	505,176	317,825	98.9	313,877	203,233	202,872	217,154	215,713	1,779.7	1,136
徳島	284,141	161,825	102.2	280,637	194,915	173,509	159,438	156,442	873.4	1,079
香川	339,371	195,163	100.3	300,286	204,705	183,459	134,390	130,688	1,098.6	1,132
愛媛	451,181	249,108	100.9	306,428	222,945	181,773	217,147	212,483	1,647.3	1,116
高松	290,760	164,627	101.3	282,934	201,403	161,893	191,622	190,047	871.6	1,071
福岡	1,308,076	804,206	101.9	239,986	193,931	212,458	476,849	471,683	5,778.4	1,326
佐賀	280,392	162,332	97.3	296,518	206,264	159,993	145,015	144,862	897.9	1,067
長門	381,898	218,191	99.9	271,323	198,509	186,698	235,435	232,949	1,644.8	1,043
熊本	560,618	324,414	99.5	287,849	205,743	157,565	259,558	256,845	1,862.7	1,076
大宮	375,901	230,466	98.6	298,198	209,776	177,781	198,978	196,781	1,183.2	986
鹿兒島	414,459	245,918	97.0	292,974	196,082	157,155	182,647	181,410	1,066.7	972
沖縄	558,807	312,952	100.1	286,499	185,584	181,692	281,577	278,991	1,640.0	949
	310,279	205,639	102.2	242,206	165,694	186,917	155,012	153,074	962.8	910
	昭和53年9月30日		昭和52年	昭和52年		昭和52年	昭和50年度		昭和51年度	
	運輸省		総理府統計局			労働大臣官房	自治省		経済企画庁	

(注) 「消費者物価地域差指数」、「家計」については都道府県庁所在都市の数値である。

		教						育			
		小 学 校		中 学 校		高 等 学 校		大学(短大・高専を含む)		進 学 率	
		学 校 数	児 童 数	学 校 数	生 徒 数	学 校 数	生 徒 数	学 校 数	学 生 数	中 学 校	高 等 学 校
		人		人		人		人		%	%
全 北 海	国 道	24,826	11,146,859	10,777	5,048,293	5,098	4,415,074	1,016	2,289,197	93.5	32.8
	森 手	1,866	525,959	885	251,323	318	219,936	54	74,201	90.2	28.0
	岩 宮	531	153,148	244	77,008	91	68,086	13	11,995	90.2	21.5
	秋 田	591	131,927	253	68,822	98	62,616	8	9,396	89.3	20.6
	田	462	184,771	208	87,014	103	81,807	19	45,484	93.4	23.0
山 福 茨 栃 群	島 城	379	105,388	156	56,087	80	55,256	7	8,308	91.1	23.5
	馬	436	102,889	168	52,647	78	55,360	6	8,244	94.8	22.9
	木	672	182,660	256	94,250	112	91,935	11	14,510	90.4	24.0
	馬	588	244,549	200	108,308	107	95,494	11	20,420	92.2	23.2
	馬	452	167,941	169	76,377	78	73,515	9	11,118	92.7	27.9
埼 千 東 神 新 奈	玉 葉	366	176,112	179	79,027	79	70,866	13	13,784	94.9	23.2
	京 川	732	588,621	326	225,961	159	144,453	18	48,768	94.5	25.4
	川 湯	732	484,355	300	194,630	149	141,100	20	61,394	93.5	29.4
	湯	1,400	1,034,918	788	474,864	450	449,738	193	742,718	96.1	38.3
	湯	750	694,373	368	282,144	200	206,526	41	116,547	93.1	39.3
富 石 福 山 長	山 川	822	221,424	329	108,713	148	102,031	12	12,895	94.4	21.2
	井 梨	288	100,408	91	44,886	56	42,869	7	8,218	96.9	36.4
	野	334	104,539	113	47,093	62	43,290	13	21,595	97.1	33.4
	野	271	72,187	89	34,891	36	32,512	6	6,979	94.2	33.6
	野	244	75,890	108	36,997	47	37,077	9	9,355	94.8	34.4
岐 静 愛 三 滋	卓 岡	447	187,274	197	88,510	108	84,242	12	13,530	96.0	27.7
	重 賀	458	190,639	203	88,118	90	80,844	17	23,432	93.9	32.7
	賀	527	335,004	284	153,645	133	134,314	13	21,474	92.9	34.0
	賀	895	633,314	351	271,768	204	225,768	67	145,223	91.7	38.3
	賀	465	156,942	189	73,971	73	65,227	11	10,716	93.0	32.8
京 大 兵 奈 和 歌	都 阪	237	99,871	84	43,645	48	37,103	6	5,260	92.5	34.3
	良 山	478	231,847	185	99,376	94	87,078	43	132,875	93.9	39.5
	山	959	876,177	435	374,821	244	301,370	78	223,998	93.3	40.9
	山	796	498,779	365	220,213	214	185,395	50	93,473	94.8	43.8
	山	272	115,156	101	49,653	50	40,477	13	15,686	94.3	42.3
鳥 島 岡 広 山	取 根	383	101,394	163	48,587	52	41,830	7	5,488	91.6	37.5
	山 島	203	50,303	60	25,185	37	26,187	5	6,055	95.6	37.4
	口	326	65,802	127	33,299	55	32,503	5	4,778	93.0	33.1
	口	491	169,183	188	77,002	109	75,762	18	26,795	96.6	39.3
	口	671	258,798	248	111,282	139	101,077	27	42,951	97.7	43.0
德 香 愛 高 福	鳥 川	393	144,549	204	66,476	90	61,171	17	18,519	96.4	36.4
	媛 知	307	70,763	102	35,527	55	32,271	9	12,205	92.1	37.5
	岡	224	86,755	86	39,581	43	36,960	10	8,968	96.2	38.1
	岡	431	137,569	177	67,987	70	61,584	10	15,037	94.7	39.6
	岡	365	69,406	164	33,681	51	29,631	7	6,072	90.1	30.8
佐 長 熊 大 宮	岡	750	412,871	322	184,888	174	164,921	49	117,486	94.1	32.2
	賀 崎	216	79,576	97	40,048	43	39,223	6	7,135	94.5	28.3
	本 分	459	159,044	222	81,041	94	73,876	13	14,228	91.9	27.1
	崎	572	156,821	224	81,652	84	76,519	15	24,043	93.0	24.7
	崎	425	110,410	168	53,653	73	52,101	11	10,018	94.0	32.4
鹿 児 島	大 宮	296	105,284	147	52,627	61	48,893	8	6,999	91.1	28.1
	繩	615	160,410	307	88,329	108	85,521	10	17,354	92.7	25.6
		249	130,859	147	62,686	51	58,759	8	13,420	86.1	20.9

昭 和 53 年 5 月 1 日

文 部 省 大 臣 官 房

	文 化		医 療			交 通 事 故	
	テレビ普及率	新聞頒布数	施 設 数		医 師 数	発 生 件 数	死 者 数
			病 院	一 般 診 療 所			
	%	千 部			人	(件)	(人)
全 国	79.7	43,114	8,470	74,894	138,316	460,649	8,945
北 海	78.0	1,864	499	2,842	5,980	16,467	475
青 森	85.5	405	111	846	1,660	4,557	138
岩 手	85.8	387	97	835	1,712	3,849	125
宮 城	84.0	607	149	1,219	2,832	7,859	157
秋 田	90.0	356	83	726	1,298	3,107	93
山 形	89.4	374	62	762	1,219	3,473	101
福 島	88.9	636	140	1,149	2,223	7,720	189
茨 城	84.7	840	214	1,062	2,022	10,342	338
栃 木	90.8	681	132	935	1,897	9,098	188
群 馬	89.7	647	107	1,125	2,192	7,152	182
埼 玉	77.9	1,853	277	2,203	3,575	19,522	367
千 葉	77.4	1,691	264	2,101	3,533	11,920	372
東 京	67.6	6,303	743	10,928	16,597	33,501	335
神 奈 川	74.6	2,682	298	3,833	7,043	21,211	352
新 潟	92.6	734	126	1,499	2,742	8,574	248
富 山	92.4	349	133	735	1,180	3,833	76
石 川	87.3	353	144	711	1,879	6,163	77
福 井	92.5	245	84	484	803	3,602	65
山 梨	90.2	268	56	487	786	4,024	100
長 野	93.8	690	158	1,303	2,362	8,073	210
岐 阜	89.3	587	141	1,006	2,003	5,913	181
静 岡	88.3	1,167	146	1,926	3,280	20,229	362
愛 知	81.6	2,247	445	3,243	6,627	24,065	419
三 重	87.1	566	121	1,027	1,974	6,926	197
滋 賀	85.9	372	49	625	963	4,389	133
京 都	71.2	1,021	204	2,195	4,300	16,191	220
大 阪	74.2	4,191	459	6,260	11,966	33,430	361
兵 庫	74.5	2,057	290	3,630	6,476	25,997	390
奈 良	78.1	440	52	642	1,265	3,807	114
和 歌 山	83.4	399	72	784	1,382	5,744	117
鳥 取	90.0	229	40	454	1,085	2,984	61
島 根	90.1	251	52	645	890	2,723	75
岡 山	82.7	693	188	1,286	2,976	7,587	182
広 島	83.0	971	253	2,045	3,758	15,727	295
山 口	84.5	602	130	1,251	2,075	7,305	165
徳 島	81.5	249	105	609	1,460	5,634	90
香 川	84.2	370	115	603	1,202	5,721	120
愛 媛	79.2	499	148	949	1,718	7,162	136
高 知	72.0	235	137	527	1,041	3,900	104
福 岡	81.7	1,484	403	3,409	7,017	24,903	264
佐 賀	85.4	249	94	639	965	4,806	94
長 崎	84.7	409	157	1,186	2,442	5,414	104
熊 本	84.3	457	198	1,273	2,609	7,740	126
大 分	85.5	345	137	824	1,360	5,983	125
宮 崎	82.6	304	161	599	1,119	3,736	99
鹿 兒 島	80.0	465	257	1,109	2,098	6,595	146
沖 縄	71.9	255	39	363	730	1,991	77
	昭和53年3月31日	昭和52年10月30日	昭 和 5 2 年 1 2 月 3 1 日			昭 和 5 2 年	
	日本放送協会	日本新聞協会	厚 生 省			警 察 庁	

## 2 福 井 県 の 歴 代 知 事

就任年月日	退任年月日		氏 名	就任年月日	退任年月日		氏 名
明治14. 2. 7	明治19. 7. 18	(県令)	石 黒 務	昭和12. 11. 4	昭和14. 4. 16		中 野 与吉郎
" 19. 7. 19	" 22. 2. 26		石 黒 務	" 14. 4. 17	" 15. 12. 13		木 村 清 司
" 22. 2. 27	" 24. 8. 12		安 立 利 綱	" 15. 12. 14	" 17. 1. 8		久保田 峻
" 24. 8. 13	" 25. 11. 15		牧 野 伸 顕	" 17. 1. 9	" 17. 6. 14		三 好 重 夫
" 25. 11. 16	" 30. 4. 6		荒 川 邦 蔵	" 17. 6. 15	" 18. 7. 15		永 野 若 松
" 30. 4. 7	" 30. 11. 12		波多野 伝三郎	" 18. 7. 16	" 20. 4. 20		加 藤 初 夫
" 30. 11. 13	" 32. 4. 6		関 新 吾	" 20. 4. 21	" 21. 1. 24		宮 田 笑 内
" 32. 4. 7	" 34. 4. 16		岩 男 三 郎	" 21. 1. 25	" 21. 10. 3		斎 藤 武 雄
" 34. 4. 17	" 35. 11. 7		宗 像 政	" 21. 10. 4	" 22. 3. 13		小 幡 治 和
" 35. 2. 8	" 40. 12. 26		坂 本 彰之助	" 22. 3. 14	" 22. 3. 19		吉 川 覚
" 40. 12. 27	" 45. 3. 27		中 村 純九郎	" 22. 3. 20	" 22. 4. 15		北 栄造(代理)
" 45. 3. 28	大正2. 5. 31		池 松 時 和	" 22. 4. 16	" 26. 4. 2	(公選)	小 幡 治 和
大正2. 6. 1	" 3. 6. 8		香 川 輝	" 26. 4. 3	" 26. 5. 2		河野寔敏(代理)
" 3. 6. 9	" 6. 1. 28		佐 藤 孝三郎	" 26. 5. 3	" 30. 2. 4		小 幡 治 和
" 6. 1. 29	" 8. 4. 17		川 島 純 幹	" 30. 2. 5	" 30. 3. 26		羽根盛一(代理)
" 8. 4. 18	" 10. 5. 26		湯 地 幸 正	" 30. 3. 27	" 30. 4. 25		平原浩哉(代理)
" 10. 5. 27	" 13. 6. 3		白男川 譲 介	" 30. 4. 26	" 34. 3. 28		羽 根 盛 一
" 13. 6. 4	" 13. 7. 22		福 永 尊 介	" 34. 3. 29	" 34. 4. 22		高橋朋厚(代理)
" 13. 7. 23	" 15. 8. 4		豊 田 勝 蔵	" 34. 4. 23	" 38. 4. 22		北 栄 造
" 15. 8. 5	昭和3. 5. 24		市 村 慶 三	" 38. 4. 23	" 42. 4. 22		北 栄 造
昭和3. 5. 25	" 5. 8. 25		小 浜 浄 鉦	" 42. 4. 23	" 46. 4. 22		中 川 平太夫
" 5. 8. 26	" 6. 12. 17		斎 藤 直 橘	" 46. 4. 23	" 50. 4. 22		中 川 平太夫
" 6. 12. 18	" 7. 3. 7		小 浜 浄 鉦	" 50. 4. 23	" 50. 4. 22		中 川 平太夫
" 7. 3. 8	" 9. 4. 5		大 達 茂 雄	" 54. 4. 23			中 川 平太夫
" 9. 4. 6	" 11. 3. 12		近 藤 駿 介				
" 11. 3. 13	" 12. 11. 3		羽 生 雅 則				





# 4 福 井 県

福 井

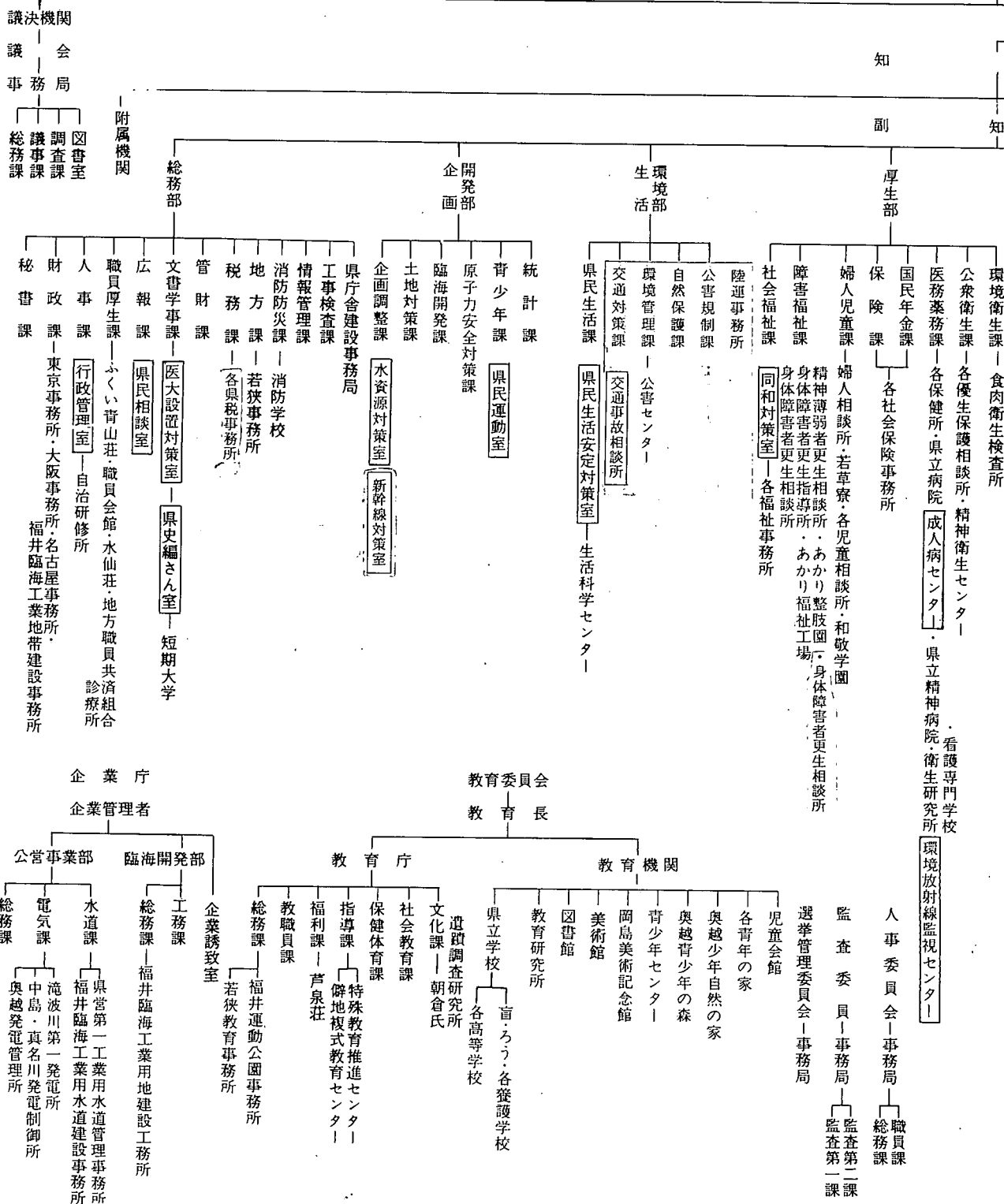

機 構

県

(53.4.1現在)

執行機関

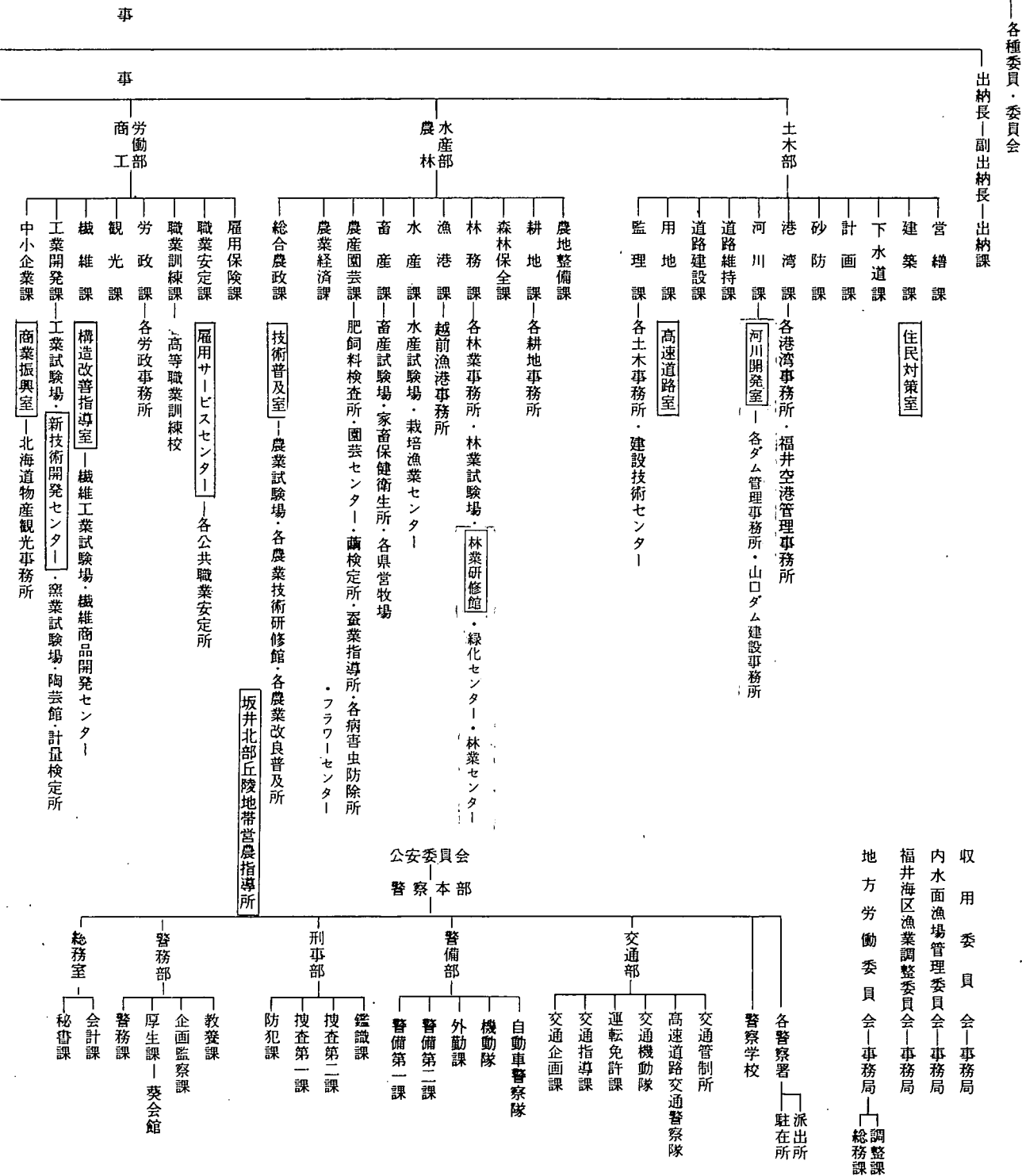



第 25 回  
福 井 県 統 計 年 鑑

昭 和 52 年

昭 和 54 年 3 月 20 日 印 刷

昭 和 54 年 3 月 30 日 発 行

編 集 行 福 井 県 企 画 開 発 部 統 計 課

〒910 福 井 市 松 本 3 丁 目 16 番 10 号  
福 井 県 松 本 仮 庁 舎 内

電 話 福 井 (0776) 21-1111 (代 表)  
内 線 0 2 8 6

印 刷 有 限 会 社 齋 藤 印 刷

〒916 鯖 江 市 深 江 町 7-12  
電 話 鯖 江 (0778) 51-2266(代)

