

15. 財 政

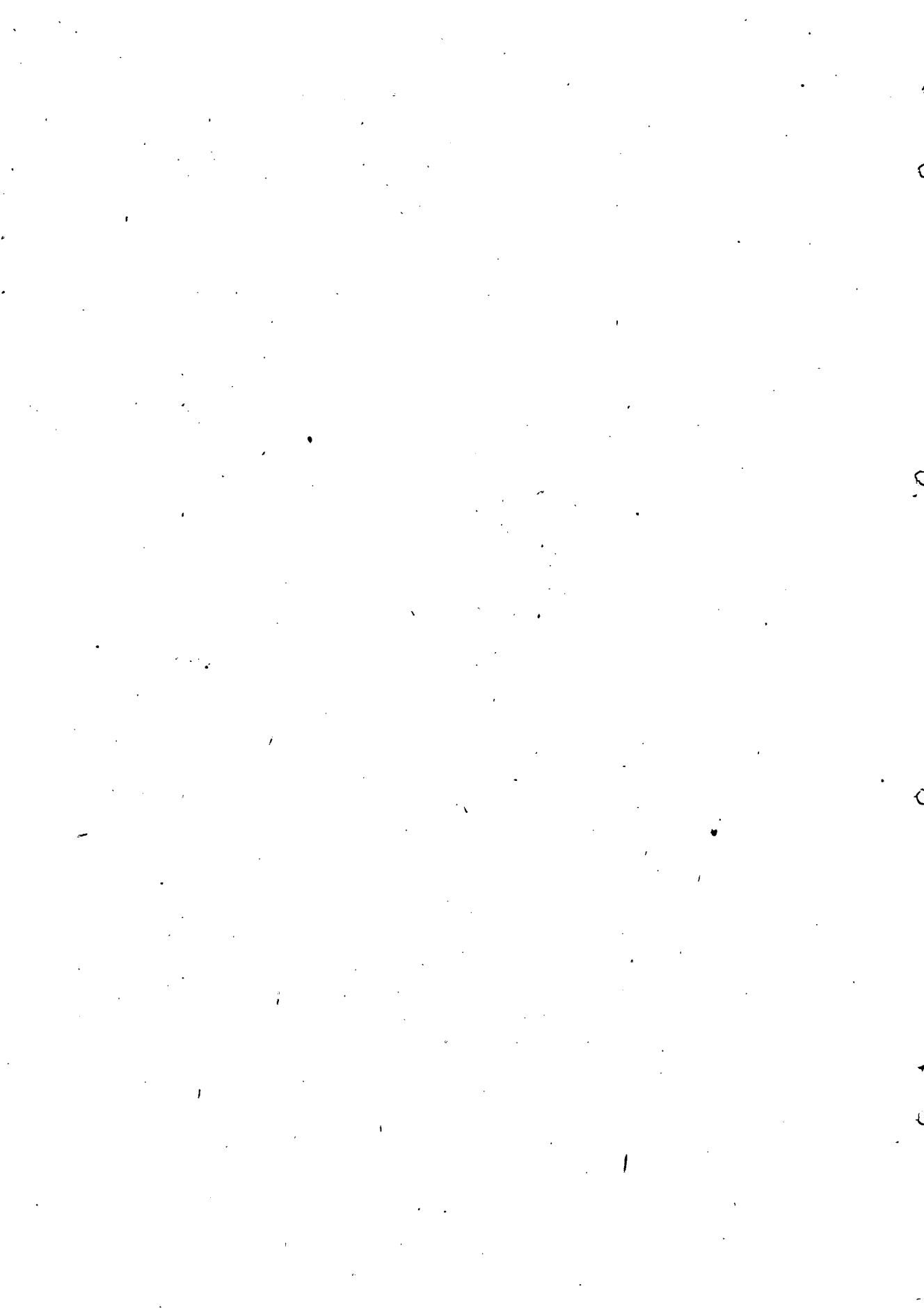

231、昭和23年度一般會計縣才出予算

県 財 政 課

科 目	豫 算 現 額	支 出 済 額	不 用 額	備 考
總 額	4,023,500,616.00	3,654,239,661.11	369,210,949.89	人口一人当りの歳出額 4,982.84
1 会 議 費	9,635,778.00	9,075,903.87	559,874.13	
(1) 縣 會 議 費	8,566,778.00	8,145,181.53	421,596.47	
(2) 縣 政 調 査 費	1,069,000.00	930,722.34	138,277.66	
2 縣 職 員 費	138,038,320.00	126,796,063.71	11,242,256.29	
(1) 縣 職 員 費	133,297,570.00	122,210,750.11	11,087,119.69	
(2) 公 報 費	300,450.00	275,745.00	24,705.00	
(3) 職 員 福 利 研 修 費	1,134,000.00	1,003,568.60	130,431.40	
(4) 共 濟 組 合 給 與 金	3,305,000.00	3,306,000.00	0	
3 警 察 費	46,753,856.00	42,109,470.01	4,644,385.99	
(1) 職 員 費	39,947,257.00	36,831,344.14	3,115,922.86	
(2) 財 産 管 理 費	176,571.00	103,791.10	69,779.90	
(3) 公 安 委 員 會 費	1,154,000.00	1,132,877.72	21,122.28	
(4) 敦 賀 警 察 庁 舎 復 旧 費	3,053,134.00	3,029,813.95	28,320.05	
(5) 警 察 學 校 復 旧 費	2,415,884.00	1,005,633.10	1,409,250.90	
4 土 木 費	148,683,662.37	145,800,623.60	2,883,038.77	
(1) 道 路 橋 梁 費	52,560,822.00	52,560,504.74	317.26	
(2) 治 水 堤 防 費	39,023,330.84	39,023,330.84	0	
(3) 港 灣 費	13,667,400.00	13,666,671.20	728.80	
(4) 災 害 土 木 費	32,349,930.00	29,457,937.97	2,881,992.03	
(5) 土 木 諸 費	1,620,847.53	1,620,847.53	0	
(6) 住 宅 建 築 費	9,461,332.00	9,461,331.32	68	
5 教 育 費	412,055,290.00	397,436,707.31	14,618,582.69	
(1) 教 育 委 員 會 費	356,500.00	356,133.00	367.00	
(2) 委 員 會 事 務 局 費	3,191,154.00	2,932,734.61	258,419.19	
(3) 小 學 校 職 員 費	211,953,944.00	205,039,047.89	6,914,896.11	
(4) 中 學 校 職 員 費	109,692,643.00	104,706,645.10	4,985,937.90	
(5) 縣 立 學 校 費	69,944,602.00	67,823,865.45	2,160,736.55	
(6) 圖 書 館 費	50,000.00	50,000.00	0	
(7) 社 會 及 幼 教 育 費	434,300.00	432,463.52	1,836.48	
(8) 青 少 年 教 育 費	234,500.00	233,561.00	939.00	
(9) 文 化 振 興 費	509,700.00	500,364.00	9,336.00	
(10) 衛 生 体 育 費	2,299,070.00	2,297,300.60	1,769.40	
(11) 學 校 教 育 指 導 費	2,202,562.00	2,112,277.93	90,284.02	
(12) 教 職 員 共 濟 組 合 費	7,132,527.00	7,107,663.29	24,863.71	
(13) 教 育 教 員 恩 給 費	946,540.00	906,343.26	40,196.74	
(14) 公 立 學 校 業 務 費	981,248.00	932,434.59	48,813.41	
(15) 通 信 教 育 費	227,800.00	169,733.00	58,067.00	
(16) 災 害 復 旧 費	1,223,000.00	1,219,000.00	4,000.00	
(17) 視 學 費	605,200.00	597,129.82	8,070.18	
(18) 保 育 所 費	30,000.00	30,000.00	0	
6 社 会 及 勞 働 施 設 費	74,625,090.00	62,025,683.54	12,599,406.46	
(1) 生 活 保 護 費	23,072,401.00	16,185,615.00	6,886,786.00	
(2) 援 護 施 設 費	3,665,155.00	3,423,116.27	242,038.73	
(3) 厚 生 事 業 費	11,183,790.00	10,849,743.90	334,046.10	
(4) 厚 生 事 業 指 導 費	1,404,960.00	1,280,378.80	124,609.20	
(5) 生 活 補 助 費	1,718,776.00	1,435,125.60	283,650.40	
(6) 兒 童 福 祉 費	5,062,500.00	3,570,202.76	1,492,297.24	
(7) 兒 童 相 談 所 費	626,050.00	415,055.60	210,994.40	
(8) 災 害 救 助 費	1,264,015.00	1,217,465.52	46,549.48	

(續)

科 目	豫 算 現 額	支 出 濟 額	不 用 額	備 考
(9) 行旅病人死亡諸費	3,300,00	321,90	2,978,10	
(10) 職業輔導費	5,802,305,00	4,701,687,68	1,100,617,12	
(11) 勞務開拓指導費	100,000,00	99,995,00	5,00	
(12) 勞務政務所費	273,000,00	272,914,70	85,30	
(13) 勞働委員會費	1,836,710,00	1,767,375,19	69,334,81	
(14) 勞働指導費	598,450,00	575,455,48	22,994,52	
(15) 勞働調査費	190,000,00	189,599,46	400,54	
(16) 生産復興對策費	1,150,000,00	1,132,145,00	17,854,00	
(17) 國民健康保險費	5,970,673,00	5,963,384,65	7,288,35	
(18) 營繕費	960,442,00	958,035,00	2,407,00	
(19) 住宅斡旋費	1,515,000,00	1,208,729,00	305,271,00	
(20) 就業對策費	2,972,735,00	2,512,284,84	460,450,16	
(21) 共同作業所費	5,254,600,00	4,267,035,99	987,64,076	
7 保健衛生費	67,591,441.00	43,545,931.42	24,045,509.58	
(1) 保健所費	15,264,820,00	14,632,144,91	632,675,09	
(2) 傳染病豫防費	5,360,766,00	5,141,812,63	218,973,75	
(3) 結核豫防費	2,379,205,00	2,173,657,55	205,547,45	
(4) 畜牛結核豫防費	44,000,00	34,810,20	5,189,80	
(5) 鼠豫防費	84,550,00	84,248,18	301,62	
(6) 花柳病豫防費	316,750,00	273,825,96	42,924,04	
(7) 寄生虫病豫防費	2,010,100,00	279,950,50	139,50	
(8) トラホホーム子防費	17,800,00	10,635,00	7,165,00	
(9) 代用精神病院費	653,930,00	658,770,00	220,00	
(10) 花柳病診療所費	6,892,140,00	4,820,093,14	2,072,046,86	
(11) 豚畜及牛乳檢查費	152,000,00	151,660,51	339,49	
(12) 細菌檢查費	193,580,00	196,225,35	2,354,65	
(13) 鼠族昆蟲驅除費	4,965,000,00	4,645,729,82	318,350,18	
(14) 醫務費	1,211,075,00	1,185,555,18	25,489,82	
(15) 保健婦設置費	2,306,500,00	2,034,863,92	211,636,08	
(16) 榮養改善指導費	177,465,00	136,291,49	41,173,51	
(17) 母子愛護費	271,600,00	267,534,64	4,095,36	
(18) 医薬品配給諸費	117,100,00	105,524,83	11,575,17	
(19) 麻藥調查費	296,950,00	281,946,70	15,003,30	
(20) 衛生監視員費	1,037,870,00	977,157,85	60,712,15	
(21) 保健所建築費	5,300,000,00	5,261,645,70	18,354,30	
(22) 細菌檢查所復旧費	148,500,00	0	148,500,00	
(23) 優生保護委員會費	72,500,00	69,757,36	2,742,64	
(24) 狂犬病豫防費	37,000,00	37,000,00	0	
(25) 県管病院診療建築費	80,000,000,00	0	20,000,000,00	
8 産業經濟費	308,709,396.00	300,139,284.41	8,570,111.53	
(1) 獻數費	1,000,00	0	1,000,00	
(2) 農事試驗場費	4,493,862,00	4,427,649,85	66,212,15	
(3) 蚕業試驗場費	331,830,00	315,526,42	16,303,58	
(4) 蚕業試驗場費	1,334,730,00	1,312,691,14	22,038,86	
(5) 繭檢定費	1,364,250,00	1,319,162,26	45,087,74	
(6) 種畜場費	2,037,360,00	2,033,876,46	48,483,54	
(7) 副業指導所費	253,410,00	252,162,38	1,247,64	
(8) 主要農產物増殖獎勵費	9,029,500,00	8,749,460,18	280,019,82	
(9) 農業技術浸透施設費	151,985,00	137,550,00	14,435,00	
(10) 臨時農業生産調査費	121,143,00	118,311,76	2,831,24	
(11) 厩料配給調整費	468,400,00	467,954,31	435,69	
(12) 肥料檢查所費	600,000,00	557,422,46	42,577,54	
(13) 有畜農業獎勵費	10,109,600,00	9,725,223,39	384,376,61	
(14) 畜産衛生施設費	034,929,00	970,345,07	64,563,93	
(15) 植物纖維増産獎勵費	146,600,00	97,158,50	49,441,50	

(統)

科 目	予 算 現 額	支 出 濟 額	不 用 額	備 考
(16) 蚕糸復興施設費	1,624,000.00	1,619,721.00	4,279.00	
(17) 農村電化拡充施設費	220,724.00	213,649.69	7,074.11	
(18) 農業共済組合指導費	393,020.00	363,777.90	24,242.10	
(19) 農業團體指導費	662,632.00	660,949.32	1,682.68	
(20) 食糧検査費	523,700.00	522,755.06	944.40	
(21) 工業食品獎勵費	37,300.00	24,870.86	12,429.14	
(22) 生活必需品配給費	134,000.00	129,253.20	4,746.80	
(23) 青果物集荷配給費	60,000.00	33,612.00	21,388.00	
(24) 縣外蔬菜移入促進費	365,000.00	355,116.65	9,883.35	
(25) 食糧配給調整費	9,989,500.00	9,797,311.36	192,188.62	
(26) 農地調整費	52,610,313.00	52,602,977.52	7,335.48	
(27) 開拓増産修練農場費	1,107,816.00	1,103,466.39	4,349.61	
(28) 土地取得代行費	3,322,849.00	3,254,196.85	74,652.15	
(29) 開拓施設費	3,601,717.00	3,478,397.87	123,319.13	
(30) 開拓基地施設費	337,000.00	337,000.00	0	
(31) 開墾事業費	7,916,563.00	7,911,616.51	4,916.49	
(32) 土地改良事業費	19,453,341.00	19,446,949.42	6,391.58	
(33) 災害復旧耕地事業費	15,347,770.00	15,327,653.25	20,121.75	
(34) 農道事業費	753,210.00	757,541.29	668.71	
(35) 耕地整理換地処分費	100,000.00	99,662.00	338.00	
(36) 九頭龍川沿岸農業水利改良諸費	1,050,000.00	50,000.00	1,000,000.00	
(37) 林産物検査費	12,887,450.00	10,266,112.32	2,621,337.68	
(38) 林道開設事業費	23,828,605.00	23,684,774.31	143,831.69	
(39) 民有林施設案編成費	8,486,482.00	8,478,934.17	7,547.83	
(40) 森林治水事業費	8,861,775.00	8,822,772.26	39,002.74	
(41) 災害防止林造成費	2,456,000.00	2,454,423.55	1,576.45	
(42) 造林林対策費	8,162,245.00	8,101,977.45	60,267.55	
(43) 薪炭増産対策費	3,221,000.00	3,011,167.25	209,832.75	
(44) 林産物供出増産獎勵費	15,000.00	1,140.00	13,860.00	
(45) 林業團體職員設置費	610,500.00	610,500.00	0	
(46) 特殊林産物増産費	2,617,760.00	2,617,760.00	0	
(47) 水産試験場費	5,728,200.00	5,369,318.64	358,881.36	
(48) 水産製品検査費	320,150.00	225,874.78	34,275.22	
(49) 漁業取締費	355,770.00	327,047.38	28,722.62	
(50) 水産物資材果出荷配給費	314,580.00	223,137.64	91,442.36	
(51) 巡回技術員設置費	42,860.00	13,000.00	29,860.00	
(52) 鮮魚介配給統制費	3,114,407.00	3,096,037.20	18,369.80	
(53) 水産振興費	3,684,000.00	3,634,000.00	50,000.00	
(54) 漁船登録費	389,350.00	379,381.13	9,968.87	
(55) 漁港修築費	14,600,000.00	14,599,974.89	25.11	
(56) 工業試験場費	4,112,030.00	4,066,636.60	25,393.40	
(57) 窯業試験場費	1,803,493.00	1,792,565.98	10,927.02	
(58) 繊維工業振興費	766,100.00	765,654.58	445.42	
(59) 衣料切符実施費	850,520.00	690,790.52	159,729.48	
(60) 中小商販振興費	424,000.00	414,355.90	9,644.10	
(61) 貿易振興費	9,613,614.00	7,996,249.73	1,617,564.27	
(62) 石炭亞炭増産対策費	436,700.00	418,293.62	18,406.38	
(63) 物価統制費	95,000.00	94,905.00	94.00	
(64) 特殊物件処理費	413,944.00	312,002.50	101,941.50	
(65) 標奪物件処理費	38,760.00	38,743.00	17.00	
(66) 地代家賃統制費	45,500.00	30,560.02	14,939.98	
(67) 商工業補助費	80,000.00	80,000.00	0	
(68) 船舶設備費	13,284,950.00	13,273,884.63	11,065.37	
(69) 狩猟取締費	124,350.00	124,323.40	20.60	
(70) 主要食糧生産確保施設費	15,028,012.00	14,966,483.63	61,528.37	

(統)

科 目	豫 算 現 額	支 出 濟 額	不 用 額	備 考
(71) 蚕業技術指導所費	244,050.00	190,985.20	53,064.80	
(72) 協同農業普及指導費	5,426,655.00	5,426,413.19	241.81	
(73) 農地開發建設 事業業代行業費	2,702,430.00	2,699,191.50	3,238.50	
(74) 保安林強化事業費	513,750.00	502,004.50	11,745.50	
(75) 木材業製材業登錄費	88,600.00	87,358.00	1,242.00	
(76) 薪炭需給調整費	660,000.00	857,006.00	92,994.00	
(77) 在庫物資調查費	182,789.00	172,306.71	10,482.29	
(78) 統制團體調查費	51,000.00	50,638.00	362.00	
(79) 度量衡取締費	166,400.00	166,290.18	109.82	
(80) 企業再建整備費	50,900.00	49,580.49	1,319.51	
(81) 指定配給物資諸費	100,000.00	83,106.50	16,893.50	
(82) 漁業協同組合指導費	173,450.00	105,576.00	67,874.00	
(83) 農業水利調查委託費	46,000.00	46,000.00	0	
9 地方振興費	854,690.00	721,770.24	132,919.76	
(1) 自治思想普及費	301,110.00	260,010.50	41,099.50	
(2) 市町村事務指導費	60,000.00	50,938.00	9,062.00	
(3) 市町村財政調查費	58,000.00	47,341.00	10,659.00	
(4) 町村吏員互助會 補助費	20,000.00	20,000.00	0	
(5) 町村吏員恩給 組合補助費	105,000.00	104,679.74	320.26	
(6) 公職適否審査委員 會費	228,280.00	178,896.00	49,384.00	
(7) 教職適否審査費	82,300.00	59,905.00	22,395.00	
10 都市計畫事業費	25,811,001.00	25,737,943.43	13,057.51	
(1) 都市計畫地方委員 會費	20,000.00	20,000.00	0	
(2) 都市計畫畫費	25,671,001.00	25,657,943.63	13,057.31	
(3) 地方計畫畫費	120,000.00	119,999.80	20	
11 財產費	2,910,052.00	2,622,420.54	287,631.46	
(1) 管理費	1,791,602.00	1,516,303.27	275,298.73	
(2) 營繕費	1,118,450.00	1,106,117.27	12,332.73	
12 統計調查費	10,922,865.00	10,693,416.26	229,448.74	
(1) 農林統計費	55,000.00	48,503.20	6,496.80	
(2) 商工統計費	277,500.00	276,010.50	1,489.50	
(3) 學事統計費	115,000.00	107,625.00	7,375.00	
(4) 勤勞統計費	35,993.00	35,612.00	381.00	
(5) 勞働力調查費	201,200.30	160,021.00	21,178.50	
(6) 衛生調查費	459,000.00	431,425.41	27,574.59	
(7) 統計書刊行費	253,600.00	246,760.00	6,840.00	
(8) 統計機構整備費	7,821,944.00	7,739,429.40	82,514.60	
(9) 常住人口調查費	972,000.00	970,396.00	1,604.00	
(10) 住宅調查費	131,200.00	129,976.00	1,224.00	
(11) 生產動態調查費	489,750.00	438,153.55	51,596.45	
(12) 事業所統計調查費	75,200.00	54,284.00	20,916.00	
(13) 纖維製品配給統計費	35,478.00	35,200.00	278.00	
13 選舉費	13,950,454.00	13,315,480.34	634,973.66	
(1) 衆議院議員選舉費	6,893,252.00	6,599,754.37	293,497.63	
(2) 選舉管理委員會費	209,500.00	167,575.00	21,925.00	
(3) 訴訟費	30,000.00	10,000.00	20,000.00	
(4) 最高裁判所國民 審查費	1,022,840.00	918,623.03	104,216.97	
(5) 政治資金規正費	1,135,630.00	1,034,727.10	100,902.90	

(續)

科 目	豫 算 現 額	支 出 濟 額	不 用 額	備 考
(6) 教育委員會委員 選舉費	3,121,732.00	3,032,374.26	89,357.74	
(7) 農業調整委員會 委員選舉費	1,537,500.00	1,532,426.58	5,073.42	
14 公 債 費	92,738,059.00	72,193,664.02	20,544,374.98	
(1) 元利償還金	66,36,0397.00	54,091,365.78	12,269,031.22	
(2) 利 子	25,082,642.00	16,824,106.78	8,258,535.22	
(3) 諸 費	1,295,000.00	1,278,191.46	16,808.54	
✓ 15 農地乾田化対策費	2,208,000.00	1,149,404.80	1,058,595.20	
(1) 審議會費	700,000.00	119,581.20	580,418.70	
(2) 事務促進費	500,000.00	249,731.94	250,268.06	
(3) 事業費	1,008,000.00	780,091.56	227,908.44	
✓ 16 特産工業振興費	15,677,970.00	14,543,546.59	1,329,423.41	
(1) 振興會費	1,100,000.00	229,367.70	870,632.30	
(2) 調查研究指導費	500,000.00	304,563.01	115,436.99	
(3) 農村工業振興費	1,241,620.00	1,208,113.62	33,506.32	
(4) 中小企業振興費	1,000,000.00	818,228.40	181,771.60	
(5) 授産資材斡旋費	6,922,300.00	6,801,160.00	121,140.00	
(6) 授産共同施設費	3,649,500.00	3,642,113.80	6,936.20	
(7) 山村工業振興費	1,265,000.00	1,265,000.00	0	
✓ 17 地方世話費	6,522,470.00	6,242,782.01	279,687.99	
(1) 地方世話費	6,253,040.00	5,973,352.33	279,687.67	
(2) 營繕費	269,430.00	269,429.68	32	
✓ 18 財政強化対策費	3,260,000.00	2,950,002.55	329,997.65	
(1) 委員會費	268,000.00	130,911.10	137,088.90	
(2) 調查研究費	2,992,000.00	2,799,091.25	192,908.75	
✓ 19 縣庁舎等復旧費	26,936,500.00	6,376,569.95	20,559,930.07	
(1) 縣庁舎復旧費	16,878,500.00	2,059,470.05	14,819,029.95	
(2) 公舎復旧費	10,058,000.00	4,317,099.88	5,740,900.12	
20 諸 支 出 金	53,284,763.00	52,462,475.61	622,287.39	
(1) 公金取扱費	10,720,850.00	10,562,019.20	158,830.80	
(2) 納稅獎勵費	3,774,200.00	3,759,284.04	14,915.96	
(3) 貯蓄増強費	762,876.00	646,824.95	116,051.05	
(4) 特別會計繰入金	2,800.00	2,800.00	0	
(5) 特殊調査費	478,717.00	373,676.40	105,040.60	
(6) 過年度支出金	1,963,683.00	1,749,042.72	217,640.28	
(7) 監査委員會費	602,008.00	575,442.01	26,565.99	
(8) 行政調査費	50,000.00	40,780.00	9,220.00	
(9) 渉外事務費	1,537,941.00	1,450,219.19	87,721.81	
(10) 特別會計補充	33,060,188.00	33,030,188.00	30,000.00	
(11) 消防費	328,500.00	272,199.10	56,300.90	
21 豫 備 費	2,484,480.63	0	2,484,480.63	
(1) 豫 備 費	2,484,480.63	0	2,484,480.63	
✓ 22 風水災対策費	2,559,846,498.00	2,318,505,517.06	241,340,980.94	
(1) 道路復旧費	145,680,000.00	124,094,438.22	21,585,561.78	
(2) 橋梁復旧費	127,750,000.00	126,101,715.71	1,648,284.29	
(3) 河川復旧費	295,353,334.00	268,202,367.25	27,150,966.75	
(4) 応急住宅建設費	242,405,800.00	236,015,134.38	6,390,665.62	

(續)

科 目	豫 算 現 額	支 出 濟 額	不 用 額	備 考
(5) 復旧都市計画事業費	96,000,000.00	85,499,997.79	10,500,002.21	
(6) 教育施設復旧費	102,468,543.00	62,123,617.69	40,344,925.11	
(7) 衛生施設復旧費	12,638,340.00	11,526,445.05	1,111,894.95	
(8) 各試驗場復旧費	28,191,000.00	25,917,944.05	2,273,055.92	
(9) 各農耕地復旧費	284,886,709.00	284,677,127.85	8,981.15	
(10) 林道復旧費	65,714,286.00	50,021,577.03	15,692,708.97	
(11) 荒廢林地復旧費	26,767,622.00	26,486,066.70	281,565.30	
(12) 縣庁舎等復旧費	50,000,000.00	49,480,678.64	519,321.36	
(13) 公舎復旧費	22,000,000.00	21,748,806.65	251,193.35	
(14) 事務促進費	35,844,083.00	35,800,873.73	43,209.27	
(15) 借入金	694,090,000.00	595,132,000.00	97,958,000.00	
(16) 記録費	1,157,405.00	1,076,036.05	81,369.95	
(17) 援護施設復旧費	5,739,910.00	4,375,209.28	1,394,700.72	
(18) 醫療施設復旧費	3,650,000.00	3,554,652.14	95,347.86	
(19) 收容施設復旧費	20,416,000.00	20,292,285.32	123,714.68	
(20) 児童相談所復旧費	1,132,000.00	1,126,706.00	5,294.00	
(21) 産院復旧費	3,503,000.00	3,477,217.52	22,782.48	
(22) 養護施設復旧費	1,280,877.00	481,000.00	799,877.00	
(23) 保育所復旧費	2,793,000.00	1,203,000.00	1,590,000.00	
(24) 教養院復旧費	420,000.00	420,000.00	0	
(25) 児童福祉應急対策費	154,000.00	148,947.90	5,052.10	
(26) 工業試驗場復旧費	8,000,000.00	5,444,793.08	2,555,206.92	
(27) 職業輔導所復旧費	4,500,000.00	4,499,303.75	696.25	
(28) 勞務應急対策費	140,850.00	137,062.81	5,777.19	
(29) 勞政事務所復旧費	273,400.00	273,306.70	93.30	
(30) 農村復興對策施設費	6,528,400.00	723,426.35	5,799,973.65	
(31) 災害復旧指導費	1,209,600.00	1,199,193.50	10,404.50	
(32) 農機具修理班活動費	465,000.00	457,614.00	7,386.00	
(33) 農業災害補償法事務費	1,329,840.00	1,314,654.05	78,185.95	
(34) 水産試驗場復旧費	234,753.00	205,749.96	29,003.04	
(35) 木材集出荷施設費	13,578,855.00	12,389,537.28	1,129,347.72	
(36) 炭窯木炭倉庫復旧費	4,000,000.00	12,880,928.00	1,119,072.00	
(37) 畜産緊急對策費	12,000,000.00	1,445,569.00	574,431.00	
(38) 砂防復旧費	9,500,000.00	9,474,503.75	25,495.25	
(39) 港灣復旧費	8,434,550.00	8,434,524.96	25.04	
(40) 河川復旧委託費	200,000,000.00	199,999,766.00	234.00	
(41) 防堤費	12,171,300.00	12,049,479.59	121,820.41	
(42) 農地應急調整費	6,330,000.00	6,324,647.10	5,352.90	
(43) 招修練農場復旧費	1,046,000.00	1,064,000.00	0	

232、昭和23年度特別會計縣才出予算

景 財 政 課

	予 算 現 額	支 出 済 額	不 用 額	備 考
總 額	289,085,622.00	285,165,631.28	2,919,990.72	人口一人当りの歳出額
1 福井縣災害救助基金	212,733,405.00	211,039,754.48	1,693,650.52	398.00
(1) 社會及勞働施設費	211,733,404.00	210,039,754.48	1,693,649.52	
(2) 財 産 費	1,000,001.00	1,000,000.00	1.00	
2 福井県工業試験場 運 轉 資 金	255,370.00	82,437.75	172,932.25	
(1) 産 業 經 済 費	255,370.00	82,437.75	172,932.25	
3 福井縣蘭檢定所檢定 員 養 成 費	635,765.00	635,764.52	48	
(1) 産 業 經 済 費	635,765.00	635,764.52	48	
4 福井縣用排水改良 事 業 費	52,000,001.00	51,931,847.84	68,153.16	
(1) 産 業 經 済 費	52,000,001.00	51,931,847.84	68,153.16	
5 福井縣獎學育英資金	359,577.00	162,294.70	197,282.30	
(1) 教 育 費	359,577.00	162,294.70	197,282.30	
6 福井県地方競馬費	2,101,504.00	1,542,120.00	559,384.00	
(1) 地 方 競 馬 費	2,101,504.00	1,542,120.00	559,384.00	
7 福井県復興宝くじ 発 行 費	21,000,000.00	20,771,411.99	228,588.01	
(1) 復興宝くじ発行費	11,479,500.00	11,250,911.99	228,588.01	
(2) 諸 支 出 金	9,520,500.00	9,520,500.00	0	

233、昭和23年度一般會計縣才入予算

県 財 政 課

科 目	豫算現額	調定額	収入済額	不納欠損額	収入未済額	豫算現額に対し 収入額の差
総 額	4,023,500,616.00	3,513,469,063.349	3,495,820,828.109	579,923.20	17,068,312.04	△527,679,787.891
1 県 税	631,609,376.00	691,087,423.88	673,439,194.64	579,923.20	17,068,312.04	△ 18,170,181.36
(1) 独立税	311,263,513.00	301,523,957.15	286,044,416.63	473,564.72	150,059,75.80	△ 25,219,096.37
(2) 目的税	8,166,862.00	9,572,961.22	8,997,062.44	18,037.50	557,861.28	830,200.44
(3) 地方配付税	370,379,000.00	370,379,000.00	370,379,000.00			
(4) 旧法に依る 税収入	1,800,001.00	9,606,511.51	8,018,715.57	83,320.98	1,504,474.96	6,218,714.57
2 公企業及財産 収 入	910,684.00	2,234,431.27	2,234,431.27	-	-	1,323,747.27
(1) 財産収入	910,684.00	2,234,431.27	2,234,431.27	-	-	1,323,747.27
3 分 担 金 及 金 頁 担 金	21,628,739.00	14,719,270.50	14,719,270.50	-	-	△ 6,909,468.50
(1) 分 擔 金	1,456,538.00	2,110,018.00	2,110,018.00	-	-	653,480.00
(2) 頁 擔 金	20,172,201.00	12,609,252.50	12,609,252.50	-	-	△ 7,562,948.50
4 使 用 料 及 料 手 數	34,779,936.00	25,947,628.82	25,947,628.82	-	-	△ 8,832,307.18
(1) 使 用 料	22,762,202.00	19,638,744.50	19,638,640.50	-	-	△ 3,123,457.50
(2) 手 數	12,017,734.00	6,308,984.32	6,308,984.32	-	-	△ 5,708,749.68
5 國 庫 支 出 金	1,645,988,061.00	1,474,811,373.02	1,474,811,373.02	-	-	△171,176,687.98
(1) 下 渡 金	130,238,820.00	132,124,435.26	132,124,435.26	-	-	1,895,665.26
(2) 補 助 金	1,515,728,844.00	1,342,643,774.76	1,342,643,774.76	-	-	△173,085,069.24
6 貸付金返還金	699,177,312.00	601,123,582.44	601,123,582.44	-	-	△ 98,053,729.56
(1) 貸 付 金 返 還 金	699,177,312.00	601,123,582.44	601,123,582.44	-	-	△ 98,053,729.56
7 寄 付 金	35,052,361.00	26,074,705.02	26,074,705.02	-	-	△ 8,977,655.98
(1) 寄 付 金	35,052,361.00	26,074,705.02	26,074,705.02	-	-	△ 8,977,655.98
8 繰 越 金	50,181,837.00	52,122,138.084	52,122,138.084	-	-	1,940,241.084
(1) 前 年 度 繰 越 金	50,181,837.00	52,122,138.084	52,122,138.084	-	-	1,940,241.084
9 雑 収 入	25,187,406.00	25,764,679.315	25,764,679.315	-	-	577,273.315
(1) 納 付 金 宝 罰 金 及 金	1,846,486.00	5,242,926.66	5,242,926.66	-	-	3,396,442.66
(2) 没 収 債 收 債 金 金	2,000.00	2,693.57	2,693.57	-	-	2,691.57
(3) 没 弃 物 品 代 理 金 入	1,190.00	73,100.00	73,100.00	-	-	71,910.00
(4) 代 理 金 入	21,923,521.00	14,169,227.79	14,169,227.79	-	-	△ 7,754,293.21
(5) 雑 収 入	1,416,209.00	6,276,731.29	6,276,731.29	-	-	4,860,522.29
10 県 債	755,452,500.00	590,010,000.00	590,010,000.00	-	-	△165,442,500.00
(1) 県 債	755,452,500.00	590,010,000.00	590,010,000.00	-	-	△165,442,500.00
11 地 方 財 政 補 給 金	53,922,940.00	-	-	-	-	△ 53,922,940.00
(1) 財 政 補 給 金	53,922,940.00	-	-	-	-	△ 53,922,940.00
12 繰 入 金	9,609,404.00	9,573,825.00	9,573,825.00	-	-	△ 35,579.00
(1) 繰 入 金	9,609,404.00	9,573,825.00	9,573,825.00	-	-	△ 35,579.00

(註) 収入済額中※印調停外過誤納金を示す人口一人當り4,766.78銭

234. 昭和23年度特別會計縣才入予算

県 財 政 課

科 目	豫算現額	調定済額	収入済額	豫算現額に比し 収入額の差
總 額	289,085,622.00	286,636,138.433	286,636,138.433	△ 2,449,483.567
1 福井縣災害救助基金	212,733,495.00	211,094,745.459	211,094,745.459	△ 1,638,659.541
(1) 災害救助基金	29,349.00	35,017.41	35,107.41	5,668.41
(2) 雑収入	2,000.00	—	—	△ 200
(3) 繰越入金	48,712.00	46,956.019	46,956.019	△ 1,745,981
(4) 一般会計補充	31,780,188.00	31,780,188.00	31,780,188.00	—
(5) 國庫支出金	176,875,154.00	176,880,805.00	176,880,805.00	5,651.00
(6) 雑収入	4,000,000.00	2,351,769.03	2,351,769.03	△ 1,648,230.97
2 福井工業試験場 運轉資金	255,370.00	109,673.874	109,673.874	△ 145,696.126
(1) 雑収入	245,370.00	67,811.45	67,811.45	△ 177,558.55
(2) 繰越金	10,000.00	41,862.424	41,862.424	31,862,424
3 福井縣齒検定所 検定員養成費	635,765.00	643,665.88	643,665.88	7,900.88
(1) 齒検定所費	22,700.00	22,700.00	22,700.00	—
(2) 雑収入	613,064.00	617,777.47	617,777.47	4,713.47
(3) 繰越金	1,000.00	3,188.41	3,188.41	3,187.41
4 福井県排水改修 事業	52,000,01.00	52,174,647.93	52,174,647.93	174,646.93
(1) 國庫支出金	2,500,000.00	2,500,000.00	2,500,000.00	—
(2) 分担金及負担金	7,750,000.00	7,750,000.00	7,750,000.00	—
(3) 繰越金	1,000.00	174,647.93	174,647.93	174,646.93
(4) 繰入金	41,750,000.00	41,750,000.00	41,750,000.00	—
5 福井県奨學育英資金	359,577.00	162,845.29	162,845.29	△ 196,731.71
(1) 公企業及財産収入	87,039.00	52,630.99	52,630.99	△ 34,408.01
(2) 寄付金	100,000.00	—	—	△ 100,000.00
(3) 繰入金	152,860.00	77,834.00	77,834.00	△ 74,966.00
(4) 貸付金返還金	2,000.00	—	—	△ 2,000.00
(5) 繰越金	17,238.00	31,055.40	31,055.40	13,817.40
(6) 雑収入	500.00	1,324.90	1,324.90	824.90
6 福井縣地方競馬費	2,101,504.00	1,542,120.00	1,542,120.00	△ 559,384.00
(1) 使用料及手数料	31,500.00	57,105.00	57,105.00	26,605.00
(2) 寄付金	4,000.00	2,000.00	2,000.00	△ 2,000.00
(3) 繰入金	30,000.00	—	—	△ 30,000.00
(4) 雑収入	2,036,004.00	1,483,015.00	1,483,015.00	552,989.00
7 福井縣宝くじ発行費	21,000,000.00	20,908,440.00	20,908,440.00	△ 91,560.00
(1) 雑収入	21,000,000.00	20,908,440.00	20,908,440.00	△ 91,560.00

(註) 収入済額に對し人口一人當り390.84銭

235、縣 債 總 額

(昭和24年12月末現在)

縣 財 政 課

借 入 先	借 入 金 額		借入の形式	借入先に対する元利延滞額	
	當 初	現 在		元 金	利 子
總 額	2,854,889,500	1,163,590,263		8,158,604,93	672,531,43
大 藏 省 預 金 部	2,421,474,800	1,141,170,771	債券及び証書	8,158,604,93	672,531,43
縣 災 害 救 助 基 金	407,200	204,900	証 書	-	-
郵 政 省 保 險 局	5,911,100	3,687,992	〃	-	-
日 本 生 命 保 險 株 式 會 社	35,000	4,000	〃	-	-
縣 信 用 農 協 連	709,000	269,000	〃	-	-
福 泉 信 用 組 合	70,272,400	10,173,600	〃	-	-
福 井 銀 行	356,080,000	8,080,000	証書及約手	-	-

236、縣 債 大藏省予金部借入金

(昭和24年12月末現在)

県 財 政 課

資金の名称	借入金額		用途	借入年月日	償還方法及期	利率
	当初	現在				
總 額	695,884,800	679,170,769				
時局對策林道事業費	44,800	33,500	產 業 通 經 濟	昭16,5,31	4年据置15年賦	3分2厘
防空通港信設發所建築費	18,500	7,300	產 業 通 經 濟	"	4年据置10年賦	"
健康相談所及核廢地復舊費	46,300	34,600	產 業 通 經 濟	"	" 10年"	"
	21,000	12,400	產 業 通 經 濟	"	" 10年"	"
	24,800	15,000	產 業 通 經 濟	"	" 10年"	"
	31,700	24,200	"	"	" 15年"	"
災害防止施設費	8,600	3,400	"	"	" 7年"	"
災害防除	34,000	26,100	"	"	" 15年"	"
國道十二號線改良費	11,500	4,400	普 通 土 木 費	"	" 7年"	"
河川改修費	450,000	337,300	"	"	" 15年"	"
河川改修費	36,500	28,000	"	"	" " "	"
砂防施設費	80,800	60,400	"	"	" " "	"
立上工業學校建築費	27,100	16,400	教 育 經 濟 費	"	" 10年"	"
縣局對策農道新設改良事業費	100,000	76,700	產 業 通 經 濟	"	" 15年"	"
足羽川筋用水改良事業費	44,600	3,600	"	昭17,5,30	" 8年"	"
今立郡松ヶ鼻用水改良事業費	5,000	2,800	"	"	" 7年"	"
丹生郡十郷排水改良事業費	15,000	10,200	"	"	" 10年"	"
時局對策農道新設改良事業費	60,400	48,800	"	"	" 15年"	"
時局對策農道新設改良事業費	100,000	80,800	"	"	" " "	"
時局對策農道新設改良事業費	80,000	64,600	"	"	" " "	"
砂防施設費	101,000	81,600	普 通 土 木 費	"	" " "	"
災害防止施設費	22,500	15,400	普 通 土 木 費	"	" 10年"	"
災害防除	34,000	27,500	產 業 通 經 濟	"	" 15年"	"
荒地復舊	24,200	16,700	普 通 土 木 費	"	" 10年"	"
道 路 橋 梁	363,200	293,300	普 通 土 木 費	"	" 15年"	"
橋梁補強費	112,000	90,500	"	"	" " "	"
日向漁港修築費	9,000	4,800	"	"	" 7年"	"
高三瀨國港修築費	10,000	5,300	"	"	" " "	"
雪害草廢林地復舊費	20,500	14,000	"	"	" 10年"	"
	20,100	13,800	產 業 通 經 濟 費	"	" " "	"
國道三五線改良費	45,000	36,300	普 通 土 木 費	昭18,4,30	" 15年"	"
九頭龍川沿岸用水改良費	30,000	23,700	普 通 土 木 費	"	" 10年"	"
荒地復舊並遊水林造成費	59,800	52,500	普 通 土 木 費	"	" 15年"	"
砂防	44,600	39,100	普 通 土 木 費	"	" " "	"
	84,800	74,300	普 通 土 木 費	"	" " "	"
時局對策林道事業費	158,400	138,700	產 業 通 經 濟 費	"	" " "	"
時局對策農道新設改良費	100,000	87,600	普 通 土 木 費	"	" " "	"
國道十三號線改良費	92,000	80,600	"	"	" " "	"
國道三五號線改良費	50,000	43,800	"	"	" " "	"
學校建築費	56,200	44,400	教 育 經 濟 費	"	" 10年"	"
防空通信設備費	12,800	8,700	普 通 土 木 費	"	" 7年"	"
賀野察庁舎建築費	61,500	57,100	普 通 土 木 費	昭19,4,20	" 15年"	"
排水改良費	28,700	23,300	產 業 通 經 濟 費	"	" 7年"	"
時局對策農道新設改良事業費	150,000	139,200	產 業 通 經 濟 費	"	" 15年"	"
產業獎勵林道開設費	60,000	48,700	"	"	" 7年"	"
時局對策林道特別施設費	150,000	139,200	"	"	" 15年"	"
結核豫防	45,000	35,600	保 健 衛 生 費	"	" 7年"	"

資金の名稱	借入金額		用途	借入年月日	償還方法及限	利率
	当初	現在				
漁港及水港灣修築費 治類雪防止堤林防造成 荒磨廢林地復舊費	48,000 48,000 34,500 20,200 73,000	39,000 44,500 28,000 16,400 59,300	普通土木費 普通土木費 普通土木費 普通土木費 普通土木費	昭19,4,20 " " " "	4年据置 7年賦 " 15年 " 7年 " " " " " " " "	3分2厘 " " " "
災害防除施設費 道路橋梁	68,000 1,055,000 967,000 264,000 143,000	53,100 979,000 944,100 257,800 144,500	普通經濟費 普通經濟費 普通經濟費 普通經濟費 普通經濟費	" 昭19,5,20 昭20,3,21 " "	" " " " " 15年 " " " " " " " " " " " "	" " " " "
強木材生増道路改良費 災害土木復旧及補助費	143,000	144,500	災害土木費	"	" " " "	"
類雪防止林地造成費及 荒磨廢木復旧補助費 道路橋梁	64,000 1,343,000 1,666,000	62,500 1,343,000 1,656,000	普通經濟土木費 普通經濟土木費 普通經濟土木費	" 昭21,4,30 "	" " " " " " " " " " " "	" " "
昭和二十年戰災應急地方資 道路改善土木復舊費 戰災公共團體事業資金	1,000,000 1,411,000 1,573,000 5,573,000 2,945,000	1,000,000 1,411,000 1,561,000 5,573,000 2,945,000	普通土木費 普通土木費 普通土木費 普通土木費 普通土木費	昭21,5,25 昭22,3,10 " 昭23,3,20 "	" " " " " " " " " " " " 5年据置 " 7分 " " " "	" " " " "
"	3,140,000	3,140,000	河川灣事業費 港灣土木復舊費 林道土木復舊費 荒廢林地災害防止林造成費	" " " "	" " " " " " " " " " " " " " " "	" " " "
"	400,000	400,000	河川灣事業費	"	" " " "	"
"	4,390,000	4,390,000	港灣土木復舊費	"	" " " "	"
"	1,659,000	1,659,000	林道土木復舊費	"	" " " "	"
"	2,398,000	2,398,000	荒廢林地災害防止林造成費	"	" " " "	"
"	1,296,000	1,296,000	警察電建話物改築費 察有路土住	" " " "	" " " " " " " " " " " " " " " "	" " " "
"	2,617,000	2,617,000	警察電建話物改築費	"	" " " "	"
"	1,000,000	1,000,000	道路土木復舊費	"	" " " "	"
"	9,679,000	9,679,000	災害營	"	" " " "	"
"	918,000	862,000	縣營	"	" " " "	"
"	542,000	542,000	船溜健設備事業費 保健路川灣	" 昭23,5,27 "	" " " " " 15年 " " " "	" " "
"	1,000,000	1,000,000	船溜健設備事業費	"	" " " "	"
"	9,175,000	9,175,000	船溜健設備事業費	"	" " " "	"
"	697,000	697,000	船溜健設備事業費	"	" " " "	"
"	1,323,000	1,323,000	船溜健設備事業費	"	" " " "	"
"	5,000,000	5,000,000	県庁舎復舊費 工業試驗場復舊費	" 昭23,6,28 "	" " " " 4年 " " " "	" " "
"	1,869,000	1,869,000	県庁舎復舊費	"	" " " "	"
"	2,350,000	2,350,000	工業試驗場復舊費	"	" " " "	"
"	5,500,000	5,500,000	工業試驗場復舊費	"	" " " "	"
"	765,000	765,000	工業試驗場復舊費	"	" " " "	"
"	6,000,000	6,000,000	河川灣事業費 林道土木復舊費	昭24,3,31 "	2年 " 8年 " 9分6厘 " " " " " " " "	" " "
"	7,000,000	7,000,000	河川灣事業費	"	" " " "	"
"	5,000,000	5,000,000	林道土木復舊費	"	" " " "	"
"	9,000,000	9,000,000	林道土木復舊費	"	" " " "	"
"	2,500,000	2,500,000	林道土木復舊費	"	1年 " 6年 " 3 " " " "	" " "
"	8,000,000	8,000,000	應急住宅建設費 県庁舎復舊費	" "	" " " " " " " "	" " "
"	40,000,000	40,000,000	應急住宅建設費	"	" " " "	"
"	4,900,000	4,900,000	工業試驗場復舊費	"	" " " "	"
"	4,000,000	4,000,000	工業試驗場復舊費	"	" " " "	"
地方公共團體事業資金	6,500,000	6,500,000	工業試驗場復舊費	"	" " " "	"

資金の名称	借入金額		用途	借入年月日	償還方法及限		利率
	当初	現在					
地方公共団体資金	14,800,000	14,800,000	耕地復旧費	昭 24, 3, 31	1年	6年	9分4厘
"	800,000	800,000	水産試験場復旧費	"	"	"	"
"	2,000,000	2,000,000	工業衛生試験場復旧費	"	"	"	"
"	1,000,000	1,000,000	衛生試験場復旧費	"	"	"	"
"	1,300,000	1,300,000	授産施設復旧費	"	"	"	"
"	1,400,000	1,400,000	医療施設復旧費	"	"	"	"
"	2,400,000	2,400,000	罹災危険建築物除却費	"	"	"	"
"	3,000,000	3,000,000	傳染病予防費	"	"	"	"
"	6,000,000	6,000,000	eデル保健所復旧費	"	"	4年	9分6厘
"	11,500,000	11,500,000	災害土木復旧費	"	2年	8年	9分4厘
"	33,000,000	33,000,000	林道施設復旧費	"	"	"	"
"	22,000,000	22,000,000	文学教施復旧費	"	"	"	"
"	3,000,000	3,000,000	学備品復旧費	"	"	"	"
"	6,000,000	6,000,000	教育施設復旧費	"	"	"	"
"	240,000,000	240,000,000	災害土木事業復旧費	"	"	"	"
"	72,000,000	72,000,000	災害土木復旧費	"	"	"	"
"	13,000,000	13,000,000	茶磨林地復旧費	"	"	"	"
"	9,000,000	9,000,000	自治体警察庁舎建築費	昭 24, 5, 25	"	"	9分2厘
"	20,000,000	20,000,000	綜合病院建築費	昭 24, 5, 27	1年	6年	9分4厘
"	9,300,000	9,300,000	用排水復旧費	"	"	"	"
"	2,700,000	2,700,000	林道復旧事業費	"	2年	8年	"
"	2,100,000	2,100,000	災害土木事業費	"	"	"	"
政府貸付金	12,497,000	8,495,183		昭 22, 12, 4	3年賦		4分
"	10,230,000	6,954,127		昭 23, 3, 9	"		"
"	26,740,000	18,177,259		昭 23, 4, 9	"		"

237、縣 債 地 方 債

(昭和24年12月末現在)

縣 財 政 課

借入先	事業別	用途	借入金額		借入形式	利率	借入月日	償還方法及期限
			當初	現在				
總額			15,414,700	12,415,442				
県災害救助基金	災害復旧	災禍復旧	62,600	8,900	証書	3分7厘	昭 9, 5, 31	4年 13年賦
"	"	"	66,000	12,000	"	"	12, 12, 21	" 10年
"	"	"	35,000	6,700	"	"	"	"
"	"	"	14,000	4,700	"	"	13, 3, 31	"
"	"	"	30,800	19,500	"	"	14, 3, 31	" 15年
"	産業	幹線	34,700	25,900	"	"	14, 4, 20	"
"	"	核子	33,000	24,200	"	"	"	"
"	"	産	31,100	21,700	"	"	15, 3, 31	"
"	"	計	100,000	61,300	"	"	17, 3, 31	"
			407,200	204,900				
郵政省保險局	産業	幹線	34,700	12,702	"	4分1厘	昭 13, 5, 27	1年 15年賦
"	"	核子	49,600	24,079	"	"	" 5, 30	2年 16年
"	"	豫	7,000	2,024	"	"	"	4年 10年
"	"	豫	219,900	111,622	"	"	" 5, 31	3年 15年
"	"	防	68,500	19,612	"	"	"	4年 10年
"	産業	橋	118,000	67,910	"	"	"	" 15年
"	"	道	8,000	3,175	"	"	14, 5, 29	" 10年
"	"	利	6,500	2,500	"	"	"	"
"	"	一	35,200	17,000	"	"	"	"
"	"	利	10,000	5,853	"	"	"	2年 17年
"	産業	橋	7,800	633	"	"	"	" 7年
"	"	檢	21,100	1,713	"	"	"	"
"	"	定	26,000	16,639	"	"	"	" 15年
"	"	利	10,900	656	"	"	14, 5, 30	" 10年
"	教育	養	196,000	112,801	"	"	"	3年 15年
"	災害	災	141,800	81,608	"	"	"	"
"	"	復	67,900	26,953	"	"	"	4年 10年
"	"	費	60,700	3,830	"	"	15, 2, 28	" 15年
"	"	道	75,500	48,300	"	"	" 4, 30	"
"	"	路	40,900	28,696	"	"	" 5, 28	"
"	"	"			"	"	14, 12, 26	"
"	"	"	35,000	22,394	"	"	"	"
"	"	防	45,000	32,134	"	"	15, 2, 26	"
"	普通	高	22,900	16,067	"	"	" 5, 28	"
"	"	雪	13,100	2,319	"	"	"	1年 10年
"	産業	復	20,700	14,523	"	"	"	4年 15年
"	"	舊			"	"	"	3年 7年
"	普通	工	12,700	1,031	"	"	"	"
"	教育	林	17,600	12,348	"	"	"	4年 15年
"	産業	道	332,000	323,291	"	3分2厘	20, 5, 23	"
"	普通	水	208,000	202,543	"	"	"	"
"	産業	改	82,100	79,946	"	"	"	"
"	産業	結	45,000	43,819	"	"	"	"
"	"	核	150,000	146,065	"	"	"	"
"	"	豫	62,000	60,373	"	"	"	"
"	"	防	84,000	81,795	"	"	"	"
"	"	防	412,000	401,192	"	"	"	"
"	普通	河	50,000	48,638	"	"	"	"

(續)

借入先	事業別	用途	借入金額		借入形式	利率	借入年月日	償還方法及期限	
			當初	現在					
郵政省保險局	社会事業費	自作農創設維持貸付金	120,000	29,793	証書	4分5厘	昭2, 3, 28	1年	27年
"	"	"	250,000	72,612	"	"	" 2, 12, 21	"	"
"	"	"	50,000	16,535	"	"	" 3, 9, 28	"	"
"	"	"	260,000	69,372	"	"	" 3, 12, 1	"	"
"	"	"	290,000	115,815	"	"	" 5, 3, 10	"	"
"	"	"	200,000	67,950	"	"	" 6, 1, 21	"	26年
"	"	"	200,000	98,503	"	"	" 7, 2, 29	"	"
"	"	"	200,000	92,162	"	"	" 8, 3, 10	"	24年
"	"	"	70,600	32,250	"	"	" 8, 5, 24	"	23年
"	"	"	200,000	101,517	"	"	" 9, 3, 1	"	24年
"	"	"	200,000	109,362	"	"	" 10, 1, 30	"	23年
"	"	"	200,000	117,787	"	"	" 11, 1, 31	"	"
"	"	"	200,000	125,612	"	"	" 12, 1, 22	"	"
"	"	"	200,000	133,598	"	"	" 13, 3, 14	"	"
"	"	"	200,000	141,048	"	"	" 14, 3, 25	"	"
"	"	"	85,000	62,975	"	"	" 15, 3, 20	"	"
"	"	"	100,000	77,500	"	4分2厘	" 15, 11, 20	"	"
"	"	"	40,000	32,049	"	"	" 17, 3, 27	"	"
"	社会事業費		46,600	38,853	"	"	" 18, 2, 27		
"	小計		5,911,100	3,667,942					
日本生命株式保險會社	普通土木費	都市計畫事業費	35,000	4,000	"	4分5厘	9, 5, 25		
"	小計		35,000	4,000					
信用農協連	災害復興費	復經土木費	45,200	17,300	"	4分1厘	11, 5, 30	3年	15年
"	產通業	復經土木費	35,000	15,200	"	"	"	"	5年
"	產通業	復經土木費	31,800	4,500	"	"	"	"	11年
"	產通業	復經土木費	34,700	15,100	"	"	12, 4, 28	"	14年
"	產通業	復經土木費	30,300	5,400	"	"	"	"	10年
"	產通業	復經土木費	25,600	4,700	"	"	"	"	"
"	產通業	復經土木費	86,000	43,900	"	"	"	4年	15年
"	產通業	復經土木費	50,300	29,400	"	"	13, 5, 31	"	"
"	產通業	復經土木費	65,600	38,200	"	"	"	"	"
"	產通業	復經土木費	89,000	51,900	"	"	"	"	"
"	"	國道十路	23,300	13,600	"	"	"	"	"
"	"	國道十路	191,200	29,800	"	"	14, 4, 28	1年	10年
"	小計		709,000	269,000					
福泉信用組合	營業費	三國警察庁舎建築費	23,100	7,100	"	4分	14, 4, 28	3年据置	12年賦
"	營業費	森林治水事業費	127,400	70,000	"	"	15, 5, 31	4年	15年
"	營業費	森林道及荒地復舊費	121,900	96,500	"	"	18, 5, 31	"	10年
"	小計		272,400	173,600					
福井銀行	小計	橋梁架換補強費外7件	8,080,000	8,060,000	"	7分5厘	23, 8, 20	26, 8, 19	
"	小計		8,080,000	8,080,000					

238、縣 債 一 時 借 入 金

(昭和42年12月末現在)

県 財 政 課

借入先	用 途	借 入 金 額		借入の 形 式	利 率	借入年月日	償還方法及 期
		當 初	現 在				
總 額		2,143,590,000	472,000,000				
福井銀行	財 政 需 用 充 當	30,000,000	-	約手	日歩2彘5厘	昭23, 4, 10	昭23, 4, 30
"	"	8,000,000	-	"	"	23, 5, 10	23, 5, 31
"	災 害 復 旧 費	10,000,000	-	"	日歩2彘7厘	23, 8, 5	23, 8, 20
"	"	200,000,000	-	"	日歩2彘8厘	23, 8, 31	23, 11, 6
"	財 政 需 用 充 當	100,000,000	-	"	"	24, 4, 30	24, 5, 21
	小 計	348,000,000	-	"	"		
福泉信用組合	災 害 復 旧 費	5,000,000	-	証書	日歩3彘	昭23, 8, 30	昭24, 2, 28
"	"	25,000,000	-	"	日歩2彘8厘	23, 12, 1	"
"	"	20,000,000	-	"	"	24, 3, 1	24, 8, 31
"	"	10,000,000	-	"	"	"	24, 5, 31
"	"	10,000,000	10,000,000	"	"	24, 9, 1	25, 3, 31
	小 計	70,000,000	10,000,000				
大蔵省予金部	災 害 復 旧 費	70,000,000	-	証書	日歩2彘6厘	昭24, 5, 10	昭24, 6, 30
"	財 政 需 用 充 當	50,000,000	-	"	"	24, 5, 20	24, 8, 20
"	起 債 前 借	210,590,000	-	"	日歩2彘3厘	23, 8, 9	24, 3, 10
"	"	76,000,000	-	"	"	23, 10, 6	24, 3, 31
"	"	200,000,000	-	"	"	23, 11, 6	"
"	"	250,000,000	-	"	日歩2彘5厘	24, 3, 10	"
"	"	161,000,000	-	"	日歩2彘6厘	24, 5, 20	24, 8, 25
"	"	161,000,000	-	"	"	24, 8, 25	24, 11, 25
"	ヘスター台風災害復旧費	25,000,000	-	"	"	24, 9, 5	24, 12, 25
"	起 債 前 借	60,000,000	-	"	"	24, 9, 20	24, 12, 25
"	"	161,000,000	161,000,000	"	"	24, 11, 25	25, 12, 25
"	"	50,000,000	50,000,000	"	"	"	25, 2, 25
"	ヘスター台風災害復旧費	14,000,000	14,000,000	"	"	"	"
"	起 債 前 借	60,000,000	60,000,000	"	"	24, 12, 20	25, 3, 20
"	"	177,000,000	177,000,000	"	"	"	"
	小 計	1,725,590,000	462,000,000	"	"		

239. 市 町 村 才 入 決 算

(昭和23年度)

県 地 方 課

市 郡 別	市 町 村 税	國 庫 支 出 金	そ の 他	公 營 企 業	計	備 考
總 額	597,539,241	569,959,769	1,071,949,362	138,612,704	2,578,061,076	人口一人當 3,242
福 井 市	90,884,587	214,144,720	343,043,538	87,017,944	735,090,789	8,923
敦 賀 市	34,351,654	18,985,365	33,264,854	—	86,601,873	2,661
武 生 市	43,047,358	10,534,432	10,452,249	—	64,034,039	2,016
吉 田 郡	35,812,745	50,644,117	131,600,475	1,766,474	219,843,811	4,785
足 羽 郡	21,405,471	19,456,295	53,041,834	725,312	94,628,912	3,046
坂 井 郡	102,374,674	113,920,268	313,141,490	29,611,506	559,047,958	4,666
大 野 郡	68,222,866	39,064,759	54,610,767	3,346,537	165,444,949	1,653
今 立 郡	57,141,121	25,802,894	37,893,636	246,026	121,038,677	1,605
丹 生 郡	48,595,225	26,623,061	37,426,174	2,183,156	114,827,616	1,562
南 條 郡	15,409,864	8,212,428	15,094,913	—	38,717,205	1,636
敦 賀 三 方 郡	10,110,709	4,863,252	5,228,155	928,939	21,201,055	1,160
南 三 方 郡	16,579,970	10,419,833	9,590,875	694,031	37,284,709	1,346
遠 敷 郡	38,074,539	18,512,374	7,937,379	8,795,893	73,320,185	1,429
大 飯 郡	15,458,438	8,775,951	19,418,023	3,276,866	46,929,298	2,019

240. 市 町 村 歳 入 豫 算 24 年 度 予 算 現 計

(昭和24年5月末現在)

県 地 方 課

市 郡 別	市 町 村 税	國 庫 支 出 金	そ の 他	公 營 企 業	計	備 考
總 額	725,634,338	595,814,589	745,623,998	426,543,572	2,493,616,497	
福 井 市	155,674,614	338,924,203	348,661,330	321,479,452	1,164,739,604	
敦 賀 市	39,416,626	24,001,763	53,767,598	—	117,185,989	
武 生 市	57,541,050	12,063,550	53,440,402	—	123,065,002	
吉 田 郡	40,373,420	30,662,782	43,390,086	4,265,963	118,892,201	
足 羽 郡	19,341,022	9,538,532	19,122,266	6,010,651	54,012,511	
坂 井 郡	120,434,593	73,070,272	144,677,748	33,263,946	371,446,559	
大 野 郡	79,103,768	25,935,078	17,327,958	12,275,066	134,641,900	
今 立 郡	64,421,242	14,242,358	31,033,329	10,452,043	120,148,972	
丹 生 郡	48,727,600	22,261,493	18,641,706	5,899,669	99,550,668	
南 條 郡	14,463,033	10,866,652	3,722,071	—	29,031,806	
敦 賀 三 方 郡	8,635,261	3,555,501	1,291,375	2,177,941	15,670,078	
南 三 方 郡	17,551,606	7,860,411	2,296,503	702,000	28,430,720	
遠 敷 郡	42,512,989	16,364,603	6,033,930	21,236,666	86,208,289	
大 飯 郡	17,417,161	6,197,135	2,117,756	8,760,145	34,512,198	

241、市町村歳出決算

(昭和23年度)

県 地 方 課

市 郡 別	議 会 費	庁 費	土 木 費	教 育 費	社 会 及 勞 働 施 設 費	保 健 衛 生 費
總 額	12,279,819	373,987,964	86,850,733	679,516,165	589,375,479	37,159,843
福 井 市	1,758,780	77,799,534	22,701,045	139,942,892	265,391,182	10,531,515
敦 賀 市	460,760	12,026,546	1,343,524	13,451,033	25,919,800	2,091,003
武 生 市	759,373	10,070,489	4,118,803	17,543,188	5,248,376	1,411,138
吉 足 坂 郡	586,620	31,864,169	10,636,580	86,140,803	56,509,868	601,034
田 羽 井 郡	499,778	21,635,812	3,237,548	31,225,562	19,235,670	2,034,524
坂 郡	3,141,534	90,598,751	11,944,558	168,623,542	152,379,195	8,891,680
大 野 郡	965,904	30,680,167	14,396,641	62,296,095	11,369,837	3,940,647
今 立 生 郡	864,660	24,354,542	4,811,273	49,331,794	8,580,592	788,418
丹 郡	1,065,693	19,890,514	4,513,486	48,201,165	10,456,831	4,505,695
南 條 郡	256,060	8,995,324	2,165,775	15,621,773	2,695,523	238,873
敦 賀 郡	235,386	5,412,310	1,254,236	6,776,937	1,793,140	293,092
三 方 郡	717,992	9,093,569	2,216,585	11,885,167	6,649,703	265,690
遠 敷 郡	742,825	20,299,608	2,905,343	10,704,183	9,936,847	833,549
大 飯 郡	224,249	11,206,629	589,341	17,767,019	2,888,865	732,985

242、市町村歳出豫算24年度豫算現計

(昭和24年5月末現在)

県 地 方 課

市 郡 別	議 会 費	庁 費	土 木 費	教 育 費	社 会 及 勞 働 施 設 費	保 健 衛 生 費
總 額	16,804,547	296,090,625	102,143,750	658,644,458	183,051,102	43,735,823
福 井 市	2,964,422	63,450,621	41,754,489	264,389,596	46,360,381	20,682,846
敦 賀 市	598,205	14,503,273	3,810,202	35,731,796	24,268,239	2,231,498
武 生 市	812,670	13,054,129	5,011,460	39,295,750	8,626,317	3,913,830
吉 足 坂 郡	1,052,719	16,639,980	3,241,365	57,947,338	8,730,871	1,129,114
田 羽 井 郡	577,661	12,280,028	944,429	20,644,934	3,556,753	648,184
坂 郡	4,100,155	52,894,185	23,978,036	123,848,408	22,584,760	6,288,061
大 野 郡	1,317,719	29,783,068	11,465,839	35,334,811	15,450,761	5,951,565
今 立 生 郡	1,186,001	23,161,244	3,316,464	40,508,503	13,194,232	3,454,993
丹 郡	1,325,772	19,579,608	2,378,954	8,948,524	12,583,827	1,658,779
南 條 郡	402,370	7,807,240	567,006	6,967,002	3,487,635	830,541
敦 賀 郡	289,360	4,463,859	909,320	2,581,356	2,302,865	413,380
三 方 郡	799,670	8,573,455	253,918	7,113,191	6,182,121	357,326
遠 敷 郡	977,773	21,211,729	3,719,356	11,183,042	12,011,898	1,347,366
大 飯 郡	400,050	8,688,205	792,917	4,150,207	3,710,422	628,335

産業経済費	その他	公営企業費	計	備考
75,831,871	307,873,171	134,043,733	2,287,924,788	人口人1当り
26,695,264	94,321,540	86,708,169	725,849,922	// 8,810
874,509	13,437,906		70,610,076	// 2,333
2,584,469	13,237,736		54,973,577	// 1,731
3,415,625	20,385,585	1,563,227	212,003,516	// 4,614
3,874,916	7,527,5966	775,318	90,106,724	// 2,901
9,325,327	67,095,014	26,629,671	538,634,272	// 4,495
6,447,343	18,796,043	2,965,009	151,857,676	// 1,517
5,900,951	17,196,863	196,520	112,025,633	// 1,485
7,513,888	9,346,053	2,068,222	107,561,803	// 1,482
1,926,076	3,428,746		35,328,155	// 1,494
1,338,625	1,246,730	789,284	19,149,740	// 1,048
1,893,845	25,500,735	721,432	53,944,718	// 2,128
3,335,376	10,258,899	8,587,045	67,624,675	// 1,318
705,657	6,093,705	3,0345,836	43,254,281	// 2,698

(続)

産業経済費	その他	公営企業費	計
116,698,107	642,904,014	427,544,072	2,493,616,497
56,858,364	346,799,433	321,479,452	1,164,739,604
2,762,542	33,280,234	-	117,185,989
1,693,860	50,476,986	-	123,085,002
3,777,688	22,107,163	4,265,963	118,892,201
1,591,306	7,758,565	6,010,651	54,012,511
15,116,337	87,101,584	33,234,446	369,145,972
7,008,057	16,054,954	12,275,096	134,641,900
7,390,390	17,485,097	10,452,043	120,148,972
5,698,763	42,976,441	5,899,669	101,450,337
2,699,105	2,721,067	-	25,481,966
1,310,525	1,232,230	2,177,941	15,680,836
2,068,886	2,380,157	702,000	28,430,720
5,668,965	7,821,474	22,266,666	86,208,289
2,653,286	4,708,629	8,780,145	34,512,198

243、昭和23年度縣稅收入狀況

縣 財 政 課

稅 目	豫 算 額	調 定 済 額	收 入 済 額	調定額の人口 一人當金額	備 考
總 額	321,230,379 円	320,996,593 円	303,363,533 円	437.00 円	
1, 普 通 稅	313,063,514	307,321,753	290,826,478	41.09	
縣 民 稅	75,197,025	77,248,029	66,841,422	105.33	
地 屋 稅	16,993,849	19,338,481	18,900,321	26.36	
事 業 稅	12,952,831	13,644,752	13,360,825	18.60	
特 別 所 得 稅	73,493,280	79,163,345	73,647,797	107.94	
	516,000	1,290,603	1,267,539	1.75	
鉦 入 稅	32,300	78,258	68,019	10	
酒 場 稅	10,000,000	16,469,239	16,412,42	22.45	
電 氣 費 稅	5,000,000	8,085,415	8,081,957	11.02	
不 動 產 稅	8,000,000	8,665,974	8,665,974	11.81	
	15,353,600	22,766,072	21,985,401	31.04	
遊 興 飲 食 稅 他	7,000,000	24,559,404	21,186,791	33.50	
	88,514,629	36,002,180	40,408,002	49.09	
2, 目 的 稅	8,166,862	9,450,474	8,892,612	12.88	
3, 滯 納 繰 越	-	4,224,366	3,644,443		不納欠損 579,923

244、昭和24年度縣稅收入狀況

(昭和24年12月末現在)

縣 財 政 課

稅 目	豫 算 額	調 定 済 額	收 入 済 額	調定額の人口 一人當金額	備 考
總 額	586,669,431	531,827,033	267,010,908	725.00	
1, 普 通 稅	552,527,523	500,913,055	253,050,553	68.30	
縣 民 稅	112,480,000	87,852,524	43,220,177	119.97	
地 屋 稅	47,665,136	45,523,179	37,865,668	62.07	
事 業 稅	35,339,625	27,701,565	22,000,637	37.77	
特 別 所 得 稅	170,430,000	172,720,721	54,292,825	235.51	
	4,488,000	4,531,366	2,309,321	6.17	
鉦 入 稅	48,481	85,486	94,544	11	
酒 場 稅	35,200,000	23,877,293	16,314,580	32.55	
電 氣 費 稅	9,000,000	10,617,522	9,936,283	14.75	
不 動 產 稅	16,200,000	10,957,707	10,376,786	14.94	
	27,000,000	42,740,816	13,231,039	58.28	
遊 興 飲 食 稅 他	60,790,000	40,226,093	20,493,790	54.85	
	33,886,287	33,878,763	22,914,903	46.19	
2, 目 的 稅	17,973,650	13,845,726	10,353,827	18.87	
3, 滯 納 繰 越	17,068,312	17,068,312	3,606,528	-	

245、縣 有 財 産

(昭和24年12月末現在)

県 財 政 課

庁 衛	不 動 産 の 部			動 産 の 部	
	建 物 坪 数	敷 地 坪 数	その他土地坪数	物 品 点 数	動 物
總 計	35,414.22	224,456.45	99,123.60	141,514	539
県 庁	1,445.00	-	-	14,245	-
縣 会 議 事 堂	134.00	-	-	491	-
各 高 等 學 校	13,330.22	87,942.47	-	79,452	44
各 保 健 所	1,075.87	2,250.00	-	8,003	-
各 土 木 出 張 所	1,029.67	982.88	-	12,219	-
各 地 方 事 務 所	827.55	2,404.30	100.00	3,971	-
県 有 公 舎	174.93	431.13	-	-	-
各 試 験 場	1,925.36	105,486.40	-	10,014	495
各 職 業 補 導 所	563.20	120.00	-	2,310	-
同 胞 園	550.00	-	-	390	-
県 營 住 宅	10,726.50	13,055.00	-	-	-
県 職 員 寮	74.75	1,677.00	-	170	-
各 醫 察 署	2,896.17	4,618.27	-	6,900	-
そ の 他	661.00	5,489.00	99,023.60	3,349	-

