

付 録

1 都道府県主要統計

	面積	世帯数	人 口			人口密度	事 業 所		農 業		
			総 数	男	女		事業所数	従業者数	農家数	うち専業	
	km ²	世帯	人	人	人	人/km ²	事業所数	従業者数	農家数	うち専業	
全 国	377,854.64	46,811,712	126,486,430	61,918,595	64,567,835	334.75	6,757,025	62,781,253	3,291,480	434,300	
北海道	83,452.28	2,381,997	5,699,995	2,733,004	2,966,991	0.07	287,173	2,748,342	75,690	33,190	
青森*	9,234.46	529,379	1,478,139	701,186	776,953	160.07	77,153	645,479	75,180	10,250	
岩手*	15,278.22	472,576	1,416,492	679,831	736,661	92.71	74,546	651,542	97,970	9,120	
宮城*	6,860.96	811,034	2,355,321	1,154,245	1,201,076	343.29	119,273	1,122,456	90,310	7,330	
秋田*	11,434.11	397,698	1,201,072	570,112	630,960	105.04	70,005	556,462	86,270	7,470	
山形*	7,394.33	373,978	1,253,416	605,936	647,480	169.51	73,602	595,364	72,150	5,140	
福島	13,782.48	684,215	2,136,618	1,043,638	1,092,980	155.02	114,728	1,006,268	116,910	10,390	
茨城	6,093.78	981,056	2,995,691	1,494,838	1,500,853	491.60	141,768	1,344,995	134,320	15,230	
栃木	6,408.28	659,087	2,007,582	998,480	1,009,102	313.28	109,892	977,492	80,490	8,460	
群馬	636.16	676,685	2,024,818	999,837	1,024,981	3,182.88	155,808	1,011,942	70,360	10,140	
埼玉県	3,767.09	2,452,520	6,893,833	3,483,132	3,410,701	1,830.02	277,180	2,591,583	89,320	9,710	
千葉県	4,995.72	2,164,530	5,887,113	2,962,979	2,924,134	1,178.43	214,707	2,147,657	99,430	13,420	
東京都	2,102.14	5,331,097	11,829,931	5,890,339	5,939,592	5,627.57	771,655	8,982,413	16,600	840	
神奈川県	2,415.11	3,315,579	8,391,812	4,267,458	4,124,354	3,474.71	326,566	3,529,736	31,530	2,850	
新潟*	10,938.72	776,011	2,493,747	1,212,483	1,281,264	227.97	150,369	1,246,222	124,570	10,390	
富山	2,801.43	349,844	1,126,406	542,722	583,684	402.08	68,383	607,973	51,010	2,290	
石川	4,184.91	395,357	1,185,348	573,052	612,296	283.24	78,220	640,773	40,510	2,680	
福井	4,188.62	250,475	830,329	403,293	427,036	198.23	56,059	438,377	41,200	1,960	
山梨*	4,201.17	302,675	892,374	439,923	452,451	212.41	55,863	422,400	45,980	6,410	
長野	12,598.48	735,768	2,219,884	1,083,862	1,136,022	176.20	133,597	1,107,235	143,660	16,850	
岐阜	10,209.30	664,983	2,115,277	1,026,551	1,088,726	207.19	129,444	1,009,116	87,370	4,760	
静岡県	7,328.37	1,265,604	3,769,784	1,856,623	1,913,161	514.41	218,056	1,938,349	88,550	11,570	
愛知	5,115.69	2,453,260	6,974,481	3,491,143	3,483,338	1,363.35	381,542	3,847,294	101,290	11,270	
三重	5,760.56	634,478	1,861,102	903,404	957,698	323.08	98,650	887,325	71,670	6,340	
滋賀*	3,855.08	421,507	1,323,445	653,147	670,298	343.30	63,941	606,098	51,540	2,090	
京都	4,612.72	991,917	2,633,553	1,276,127	1,357,426	570.93	155,616	1,270,019	44,600	4,440	
大阪	1,892.76	3,449,729	8,804,432	4,313,730	4,490,702	4,651.64	533,566	5,220,923	32,430	2,120	
兵庫県	8,391.22	2,050,194	5,460,516	2,635,660	2,824,856	650.74	264,826	2,490,170	120,390	8,610	
奈良	3,691.09	498,670	1,446,795	694,735	752,060	391.97	54,753	470,079	33,990	2,700	
和歌山	4,724.64	395,153	1,075,988	510,047	565,941	227.74	63,228	449,848	40,240	9,320	
鳥取	3,507.08	205,871	614,766	294,108	320,658	175.29	33,847	291,908	39,090	3,940	
島根	3,707.26	257,755	765,866	365,727	440,139	206.59	47,399	361,504	51,870	6,180	
岡山	7,008.13	698,327	1,957,880	940,949	1,016,931	279.37	99,954	921,438	94,770	11,310	
広島	8,476.34	1,113,137	2,884,178	1,397,851	1,486,327	340.26	156,096	1,447,610	87,480	13,670	
山口	6,110.17	599,187	1,542,668	729,425	813,243	252.48	83,193	732,406	60,010	9,470	
徳島	4,144.78	292,706	830,988	394,551	436,437	200.49	48,787	375,485	43,610	6,990	
香川	1,861.46	372,283	1,028,905	494,329	534,576	552.74	61,183	517,224	51,480	5,320	
愛媛	5,675.87	578,563	1,501,613	709,504	792,109	264.56	84,705	684,842	64,420	11,590	
高知	7,104.49	329,978	811,987	381,424	430,563	114.29	49,034	358,392	36,560	9,070	
福岡	4,837.21	1,895,781	4,988,306	2,378,286	2,610,020	1,031.24	253,276	2,337,850	84,360	13,320	
佐賀	2,439.18	281,746	884,486	418,458	466,028	362.62	46,041	401,075	42,440	5,830	
長崎	4,091.73	569,621	1,529,589	718,517	811,072	373.82	80,040	655,207	46,390	7,620	
熊本	6,907.35	657,735	1,864,638	881,792	982,846	269.95	91,442	793,966	81,040	18,110	
大分	5,803.75	459,028	1,227,561	579,518	648,043	211.51	66,703	554,585	60,500	12,090	
宮崎	6,683.99	452,716	1,175,797	555,2755	620,522	175.91	64,001	513,062	59,400	14,400	
鹿児島	9,132.14	729,594	1,790,829	838,779	952,050	196.10	95,467	754,292	102,540	29,580	
沖縄	2,267.88	450,628	1,301,079	638,585	662,494	573.70	75,688	516,475	29,990	8,430	
	10. 10. 1	10. 10. 1	10. 10. 1 (推計人口)				8. 10. 1		10. 1. 1		
	建設省 国土院	自治省 行政局	総 務 庁 統 計 局						農 林 水 産 省		

(注) 全国の面積には、境界未定のため県計に含まれない面積(11,018.95km²)を含む。

*は境界未定地域を含まない。

	農 業					森林面積 ha	漁 業		
	総農家人口 人	耕地面積 ha	水 稻		農業粗生産額 億円		経営体数	漁 獲 量 (海面漁業) t	生産額 (海面漁業) 百万円
			作付面積 ha	収穫量 t					
全 国	11,307,880	4,905,000	1,953,000	10,025,000	99,885	24,621,173	156,862	5,984,857	1,467,404
北海道	276,720	1,192,000	154,300	801,600	10,761	5,355,194	20,186	1,725,180	291,618
青森	290,460	164,500	64,100	379,600	2,849	623,191	6,294	307,027	65,292
岩手	367,190	165,600	69,900	376,800	3,133	1,151,538	6,493	183,295	40,989
宮城	382,080	143,200	93,700	496,600	2,562	414,117	5,177	342,201	90,923
秋田	340,030	155,900	105,000	606,500	2,474	821,933	1,090	9,402	5,501
山形	307,890	129,400	79,700	474,200	2,570	644,302	558	9,164	3,715
福島	479,460	161,400	87,000	465,100	3,028	945,199	998	177,527	34,493
茨城	521,060	185,100	91,500	448,900	4,628	195,179	652	379,059	31,886
栃木	344,660	134,300	77,300	410,600	2,921	350,418	—	—	—
群馬	241,040	85,700	21,100	105,000	2,546	407,883	—	—	—
埼玉	326,320	88,900	39,900	196,200	2,346	125,556	—	—	—
千葉	408,960	140,700	68,900	360,400	4,743	167,897	4,527	197,143	31,962
東京	45,630	9,340	321	1,180	332	80,147	880	155,806	24,609
神奈川	101,630	22,200	3,390	17,100	884	97,192	1,427	77,728	27,704
新潟	499,750	183,400	128,900	671,600	3,416	785,882	2,683	57,541	15,695
富山	201,790	62,300	47,400	245,100	959	240,021	635	50,642	17,730
石川	144,460	47,200	30,800	153,100	797	277,839	2,831	105,113	31,123
福井	161,260	43,500	32,900	162,500	635	311,579	1,786	18,493	10,167
山梨	117,740	28,200	6,030	31,600	1,027	347,466	—	—	—
長野	416,260	121,300	40,500	247,100	2,773	1,018,539	—	—	—
岐阜	288,030	61,300	31,000	139,800	1,372	848,271	—	—	—
静岡	296,670	79,900	20,500	105,000	2,875	495,265	3,169	269,528	65,534
愛知	345,290	86,900	35,400	169,600	3,595	223,938	3,161	56,763	21,210
三重	244,860	67,100	38,500	170,500	1,488	378,723	7,935	177,416	48,427
滋賀	196,750	57,100	41,800	197,700	815	204,376	—	—	—
京都	129,570	34,200	19,100	91,700	787	346,654	1,219	21,896	6,236
大阪	76,320	16,000	7,390	33,500	424	59,228	744	17,292	6,731
兵庫	365,910	82,300	47,000	223,300	1,856	571,041	4,600	71,229	36,530
奈良	106,720	24,700	11,400	55,500	579	284,775	—	—	—
和歌山	126,510	38,000	9,050	42,100	1,343	363,507	3,830	55,369	29,627
鳥取	141,100	39,100	16,800	82,000	866	259,588	974	78,818	18,008
島根	165,380	42,700	24,600	116,100	715	522,808	3,040	145,391	32,184
岡山	283,310	76,300	41,400	201,200	1,506	486,690	1,729	7,592	4,440
広島	212,500	65,200	31,700	159,100	1,224	619,906	3,908	19,160	12,876
山口	160,460	55,300	29,600	144,200	938	435,712	6,273	80,361	35,965
徳島	132,980	35,600	15,800	70,900	1,350	312,357	2,608	24,541	14,953
香川	166,790	35,800	18,100	87,100	948	89,181	2,482	22,642	10,338
愛媛	184,340	63,000	19,100	92,300	1,444	400,204	7,853	111,166	56,268
高松	108,930	30,300	15,000	63,000	1,243	592,211	3,946	120,475	51,155
福岡	303,430	96,100	47,700	228,500	2,492	223,031	4,218	54,326	22,821
佐賀	174,990	59,300	34,400	170,600	1,494	108,221	3,019	28,019	8,429
長門	163,830	54,800	17,200	76,500	1,394	241,103	13,692	432,226	112,199
熊本	311,600	129,500	48,900	241,700	3,616	465,257	6,227	37,926	15,615
大宮	172,030	65,200	30,500	146,200	1,653	450,105	4,450	72,565	40,692
分崎	182,390	72,600	25,800	119,000	3,289	586,996	1,901	136,691	38,820
鹿兒島	211,020	131,500	30,800	142,800	4,210	584,187	5,845	125,019	39,462
沖繩	81,760	42,700	1,160	3,640	985	106,763	3,822	23,125	15,477
	10.1.1	10.8.1	9 年 産		9 年	2.8.1	10.1.1	9	年
	農 林 水 産 省								

	商 業			鉱 工 業				公共下水道 普及率	道路実延長 km
	商店数	従業者数 人	年間販売額 百万円	鉱工業生産指数 (H7=100)	工業(4人以上)				
					事業所数	従業者数 人	製造品出荷額等 百万円		
全 国	1,811,270	11,515,397	627,556,411	98.5	373,713	9,837,464	305,870,073	58	81,065.0
北海道	71,872	521,721	23,943,919	96.5	9,498	231,558	5,880,274	79	18,789.2
青森	22,862	125,129	4,297,858	95.8	2,615	78,886	1,402,732	36	32,239.1
岩手	22,326	119,396	4,306,151	100.6	3,548	116,792	2,339,743	30	18,875.1
宮城	34,539	231,032	13,610,705	104.3	4,861	151,971	3,835,788	62	22,484.6
秋田	20,493	103,701	3,751,464	107.1	3,508	97,648	1,630,289	31	15,209.9
山形	20,814	105,972	3,492,438	99.3	4,450	134,068	2,745,933	43	37,972.4
福島	32,485	176,035	6,039,323	97.7	6,958	214,307	5,530,861	29	37,972.4
茨城	38,974	226,264	7,994,545	100.2	8,904	297,407	11,106,936	40	54,793.8
栃木	28,938	165,084	6,143,159	95.9	7,664	231,001	7,966,863	42	23,408.2
群馬	28,699	166,671	6,403,462	92.8	8,753	244,727	8,085,088	35	34,065.4
埼玉県	66,528	446,444	17,365,362	97.2	20,803	503,291	14,700,115	64	45,748.4
千葉県	58,340	396,246	13,945,684	104.8	9,074	273,702	11,762,206	53	35,176.4
東京都	183,220	1,545,497	166,562,237	95.6	33,945	624,921	19,432,437	96	23,224.2
神奈川県	80,793	577,314	22,320,469	96.8	15,115	567,635	22,979,320	89	14,766.8
新潟県	40,848	222,917	9,354,318	94.7	9,420	241,820	4,916,940	39	35,999.1
富山県	19,793	105,817	4,435,226	93.2	4,532	142,658	3,532,223	52	12,724.9
石川県	19,964	118,147	5,474,906	104.9	5,494	112,439	2,578,311	50	12,261.5
福井県	14,504	75,746	3,004,517	90.5	4,168	92,102	1,943,164	51	10,152.1
山梨県	13,597	70,507	2,123,488	101.4	3,351	86,387	2,462,184	36	10,654.1
長野県	32,814	188,211	7,682,091	99.6	8,902	249,758	6,699,725	47	46,477.3
岐阜県	33,615	184,750	6,143,871	95.7	11,093	226,659	5,190,309	43	29,142.9
静岡県	58,614	330,762	14,166,440	102.4	17,098	486,036	16,369,632	40	35,717.0
愛知県	103,020	733,255	58,859,148	98.4	30,301	869,028	34,948,272	52	41,438.0
三重県	27,739	150,665	4,457,164	106.6	6,648	207,489	7,678,926	20	23,952.3
滋賀県	16,640	96,183	2,919,005	105.6	4,270	160,375	6,179,558	54	11,223.6
京都府	42,107	264,609	9,538,921	102.1	8,401	188,753	5,816,503	76	11,478.1
大阪府	142,640	1,044,275	82,880,274	90.8	36,045	702,005	19,566,938	78	14,050.3
兵庫県	73,609	441,909	16,346,665	109.1	15,433	432,353	14,394,394	77	28,500.0
奈良県	15,681	86,255	2,361,708	91.9	3,943	86,138	2,456,982	55	11,876.8
和歌山県	18,705	85,986	2,244,941	92.2	3,363	64,825	2,234,642	8	12,569.7
鳥取県	9,839	55,594	1,870,914	92.2	1,648	50,858	1,178,116	38	8,211.3
島根県	13,612	65,581	2,018,762	93.3	2,310	57,169	1,096,626	21	17,541.2
岡山県	28,259	163,554	6,394,917	93.3	6,052	178,507	6,520,443	34	31,013.6
広島県	44,015	282,192	14,432,120	97.9	8,333	241,045	7,413,585	53	23,339.6
山口県	25,022	134,964	4,192,086	97.9	3,102	118,037	4,825,051	44	15,647.0
徳島県	15,299	71,013	2,091,086	98.0	2,592	62,263	1,518,939	10	14,262.4
香川県	17,940	101,280	5,225,175	90.1	3,499	83,219	2,320,484	26	9,540.8
愛媛県	25,104	130,524	4,471,156	106.4	4,301	111,412	3,621,010	33	17,151.4
高知県	15,097	73,950	1,970,614	70.2	1,893	36,797	656,803	20	12,942.2
福岡県	76,821	523,173	28,327,288	92.0	9,308	269,445	7,908,224	62	27,786.1
佐賀県	14,604	75,483	2,204,386	97.2	2,231	66,922	1,608,551	23	9,958.7
長崎県	24,843	127,914	3,794,749	104.2	3,052	75,997	1,558,409	40	17,434.7
熊本県	27,766	155,859	5,052,698	90.9	3,392	106,725	2,615,920	43	24,457.4
大宮	20,392	109,094	3,182,878	95.4	2,516	77,377	2,830,468	31	16,923.5
宮崎県	18,271	98,527	3,037,127	93.4	2,350	69,599	1,321,325	32	18,907.3
鹿児島県	28,407	142,675	4,611,695	111.3	3,405	89,055	1,936,307	32	26,022.8
沖縄県	21,206	97,520	2,509,305	88.0	1,571	26,298	572,316	54	7,463.4
	9. 7. 1			10年平均	10. 12. 31			11. 3. 31	10. 4. 1
	通 商 産 業 省				建 設 省				

	文 化		医 療			交 通 事 故			犯 罪	
	新聞発 行部数	テレビ 契約数	施 設 数		医師数	発生件数	死者数	負傷者数	刑法犯 認知件数	刑法犯 検挙件数
			病院数	一般診療所数						
全 国	部 53,757,281	件 36,597,117	9,333	90,556	248,611	803,878	9,211	990,675	2,033,546	772,282
北海道	2,292,489	1,635,234	645	3,287	10,990	28,153	533	36,231	82,688	17,407
青森	543,486	449,182	112	967	2,487	8,352	131	10,032	10,755	7,656
岩手	491,193	424,107	111	846	2,390	5,483	134	6,759	14,997	4,216
宮城	824,276	664,705	150	1,444	4,350	11,853	177	13,118	38,821	10,030
秋田	477,160	371,167	85	768	2,127	4,786	88	5,716	12,201	5,599
山形	486,094	356,447	68	860	2,220	6,511	108	8,190	11,151	7,216
福島	852,189	596,271	157	1,310	3,534	13,188	185	15,764	25,703	15,177
茨城	1,206,548	805,339	221	1,505	4,087	23,167	353	29,528	41,168	22,224
栃木	831,440	571,344	118	1,250	3,681	13,784	196	17,490	28,620	11,998
群馬	884,839	598,004	141	1,388	3,805	17,185	208	22,302	29,657	12,215
埼玉	2,766,632	1,859,228	368	3,388	8,004	40,046	369	50,403	131,984	28,478
千葉県	2,476,292	1,624,322	297	3,247	8,140	31,474	404	40,080	122,549	31,134
東京都	6,491,104	3,572,855	687	11,469	31,295	63,873	2,746	74,169	251,180	87,184
神奈川県	3,673,488	2,446,942	365	5,336	13,766	60,829	345	74,367	134,613	68,758
新潟	893,766	741,007	137	1,669	4,209	13,531	267	16,643	24,530	14,000
富山	444,318	330,022	116	763	2,338	7,525	82	8,872	10,841	5,854
石川	498,135	345,629	123	795	3,004	8,970	100	11,094	10,304	5,650
福井	315,064	229,559	98	541	1,636	4,717	84	5,869	9,542	6,454
山梨	362,150	261,934	58	601	1,613	6,618	108	8,786	9,335	4,185
長野	890,167	681,002	139	1,399	4,003	13,353	209	17,408	28,173	12,503
岐阜	827,404	600,160	119	1,354	3,405	12,858	249	17,433	28,068	11,356
静岡県	1,479,796	1,114,264	181	2,462	5,735	32,378	287	41,230	54,478	18,102
愛知	3,039,669	2,008,594	378	4,311	12,170	47,867	423	58,533	129,383	50,691
三重	775,525	534,742	119	1,326	3,268	11,191	228	14,543	21,065	10,284
滋賀	522,858	344,337	57	814	2,333	8,703	142	11,426	22,405	7,018
京都	1,168,198	761,272	186	2,406	6,925	17,957	185	22,021	49,637	16,592
大阪	4,327,323	2,440,111	580	7,500	20,154	56,475	394	67,547	196,383	65,291
兵庫県	2,378,280	1,461,667	345	4,369	10,576	37,471	324	45,613	75,166	30,556
奈良	712,262	376,060	73	969	2,607	8,450	94	9,921	20,063	10,567
和歌山	464,771	335,006	94	1,061	2,382	8,250	97	10,202	21,302	11,228
鳥取	271,144	188,181	44	508	1,573	2,846	64	3,217	6,348	4,146
島根	316,738	241,862	63	729	1,747	2,991	79	3,468	7,508	4,451
岡山	811,263	582,984	197	1,594	4,640	12,831	242	15,666	28,174	11,435
広島	1,201,255	954,579	272	2,547	6,427	18,817	245	24,048	48,185	23,305
山口	672,044	527,106	156	1,322	3,342	10,337	171	12,479	17,752	8,083
徳島	323,231	231,777	132	760	2,188	6,173	99	7,624	8,296	4,754
香川	461,676	308,540	113	745	2,405	7,421	138	8,206	10,002	5,147
愛媛	586,404	463,945	158	1,161	3,294	11,145	140	13,627	22,530	7,138
高松	290,135	240,185	151	580	2,097	5,380	76	6,347	12,054	7,753
福岡	2,006,390	1,444,470	492	4,093	12,575	49,368	352	60,325	124,071	37,815
佐賀	319,999	244,565	118	631	1,854	4,968	102	5,995	7,304	3,639
長門	528,087	467,128	175	1,395	3,638	7,681	92	9,944	10,420	6,896
熊本	591,592	547,262	230	1,426	4,471	11,712	155	14,925	21,824	11,691
大分	453,796	366,484	161	900	2,694	7,018	83	9,236	12,248	4,355
宮崎	390,347	350,995	163	838	2,343	4,089	80	5,029	13,881	5,719
鹿児島	592,532	587,946	291	1,290	3,791	12,298	138	14,860	19,379	9,032
沖縄	451,392	308,595	89	632	2,298	3,805	80	4,389	16,808	7,300
	10.10.10	11.3.31	10.10.1	10.12.31		10			年	
	日本新聞協会	日本放送協会	厚生省			警察庁				

	自動車保有台数		消費者物 価地域差 指数 (総合)	家計(勤労者世帯)		労働 1人平均 月額現金 給与額	都道府県財政(普通会計決算)		県民経済計算	
	総 数	登録車両		1か月間 の平均 実収入	1か月間 の平均 消費支出		歳 入	歳 出	県民所得	1人当 たり県 民所得
	台	台	全国平均=100	円	円	円	百万円	百万円	百万円	千円
全 国	73,688,388	52,121,429	100.0	588,916	353,552	366,481	55,503,347	54,627,111	402,495,215	3,190
北 海 道	3,480,182	2,764,044	102.7	556,472	340,514	323,404	3,502,158	3,476,329	16,017,536	2,809
青 森 県	926,578	616,075	101.5	550,656	329,070	287,046	910,573	894,855	3,697,495	2,498
岩 手 県	915,716	602,401	98.7	549,814	342,645	301,689	939,525	913,492	3,746,017	2,642
宮 城 県	1,451,405	1,048,871	102.5	526,764	359,330	333,867	975,117	954,001	6,717,616	2,861
秋 田 県	787,967	502,836	99.3	678,446	391,430	306,323	830,794	818,659	3,155,264	2,617
山 形 県	869,265	549,969	100.7	655,475	393,764	308,871	751,725	735,567	3,398,633	2,708
福 島 県	1,451,037	994,364	99.1	684,794	388,958	327,133	1,089,954	1,070,691	6,143,522	2,875
茨 城 県	2,183,760	1,637,772	100.0	620,748	365,904	349,450	1,205,280	1,186,018	9,364,283	3,139
栃 木 県	1,469,377	1,089,733	100.9	658,390	413,492	345,960	880,069	862,158	6,504,095	3,250
群 馬 県	1,598,422	1,131,163	98.4	543,328	354,936	352,678	844,308	827,022	6,332,677	3,139
埼 玉 県	3,596,090	2,836,416	103.8	640,792	390,078	335,578	1,978,956	1,945,189	23,463,767	3,424
千 葉 県	3,163,882	2,468,749	102.1	572,573	369,375	336,791	1,583,885	1,572,643	19,718,446	3,369
東 京 都	4,624,068	3,704,765	111.0	616,999	378,623	477,285	6,596,217	6,573,598	51,233,658	4,339
神 奈 川 県	3,799,822	3,066,580	107.9	656,082	416,079	392,295	1,768,749	1,790,233	28,688,185	3,446
新 潟 県	1,675,674	1,074,806	101.6	602,691	400,336	324,853	1,396,661	1,376,671	7,488,441	3,003
富 石 県	819,352	556,295	99.6	814,226	412,159	349,970	677,652	645,083	3,512,243	3,119
福 山 県	801,321	561,054	99.7	682,657	368,462	350,617	685,354	673,695	3,586,021	3,029
山 梨 県	599,856	401,033	100.3	629,825	342,678	328,896	581,900	568,877	2,505,674	3,021
長 野 県	671,133	442,379	100.5	558,205	338,525	335,852	567,305	544,925	2,657,122	2,988
山 梨 県	1,735,878	1,089,507	99.0	590,770	364,031	358,617	1,104,403	1,082,953	6,789,606	3,067
岐 阜 県	1,521,667	1,077,053	100.9	645,086	372,372	338,051	921,547	897,442	6,342,926	3,004
静 岡 県	2,571,795	1,789,313	104.8	593,884	345,416	369,138	1,410,750	1,394,004	11,749,512	3,125
愛 知 県	4,559,987	3,540,241	103.6	537,141	337,901	381,381	2,257,353	2,269,396	25,450,655	3,671
三 重 県	1,321,629	871,957	99.9	669,517	365,650	347,911	841,391	805,450	5,462,670	2,944
滋 賀 県	852,906	552,206	101.3	586,569	351,102	363,800	614,634	604,075	4,494,407	3,429
京 都 府	1,316,165	923,781	104.7	542,759	344,086	378,085	906,603	900,184	8,182,426	3,109
大 阪 府	3,765,832	2,794,263	106.8	583,916	355,841	402,148	2,590,645	2,588,102	29,926,893	3,400
兵 庫 県	2,800,153	1,969,334	104.4	574,706	366,387	361,811	2,110,681	2,085,165	17,099,998	3,148
奈 良 県	768,582	533,339	101.4	554,574	345,781	321,196	580,365	571,274	3,939,325	2,728
和 歌 山 県	706,007	409,140	100.8	595,445	345,111	337,389	630,785	611,825	2,825,202	2,621
鳥 取 県	420,773	235,381	98.2	549,055	319,548	303,707	475,308	465,634	1,624,776	2,645
島 根 県	503,881	280,663	101.2	569,995	316,681	306,421	712,875	692,508	1,982,232	2,581
岡 山 県	1,366,539	832,496	100.6	562,829	338,908	344,771	808,779	798,542	5,660,774	2,895
広 島 県	1,698,381	1,099,616	99.4	618,706	359,422	367,227	1,151,750	1,141,131	8,924,925	3,096
山 口 県	1,000,244	614,160	98.3	675,644	380,502	316,059	851,190	838,962	4,573,761	2,956
徳 島 県	576,799	350,533	98.1	611,224	367,848	315,034	619,800	592,211	2,322,132	2,793
香 川 県	698,867	417,910	99.2	579,338	347,693	330,353	569,496	554,352	3,022,542	2,939
愛 媛 県	935,733	551,103	96.2	576,776	327,863	321,511	777,322	721,774	3,837,028	2,552
高 知 県	536,693	296,687	100.1	627,132	365,324	310,006	664,775	638,004	1,933,101	2,376
福 岡 県	2,915,022	1,996,135	103.0	505,225	308,633	354,698	1,596,384	1,562,873	14,292,646	2,876
佐 賀 県	587,569	350,106	99.5	611,428	392,452	317,497	533,401	524,380	2,304,499	2,605
長 崎 県	845,830	487,763	102.4	546,890	329,527	314,295	902,488	872,089	3,798,654	2,474
熊 本 県	1,180,703	757,891	99.3	581,917	344,518	306,919	908,252	885,423	4,909,091	2,634
大 宮 市	801,465	501,963	98.4	572,956	338,893	294,662	748,438	715,243	3,328,311	2,708
宮 崎 県	832,000	492,065	96.1	571,381	326,900	302,448	703,322	690,013	2,808,158	2,386
鹿 児 島 県	1,185,789	709,999	100.6	575,827	330,155	314,544	1,077,282	1,033,628	4,191,668	2,339
沖 縄 県	793,592	547,519	96.5	422,151	257,515	272,250	667,147	660,767	2,786,602	2,158
	11. 3. 31			10 年		10 年	10 年 度		9 年 度	
	運 輸 省			総務庁統計局		労働省	自 治 省		経済企画庁	

2 福井県の歴代知事

就任年月日	退任年月日		氏 名	就任年月日	退任年月日		氏 名
明治14. 2. 7	明治19. 7. 18	(官選制)	石 黒 務	昭和14. 4. 17	昭和15. 12. 13	(官選制)	木 村 清 司
" 19. 7. 19	" 22. 2. 26		石 黒 務	" 15. 12. 14	" 17. 1. 8		久保田 峻
" 22. 2. 27	" 24. 8. 12		安 立 利 綱	" 17. 1. 19	" 17. 6. 14		三 好 重 夫
" 24. 8. 13	" 25. 11. 15		牧 野 伸 顕	" 17. 6. 15	" 18. 7. 15		永 野 若 松
" 25. 11. 16	" 30. 4. 6		荒 川 邦 義	" 18. 7. 16	" 20. 4. 20		加 藤 初 夫
" 30. 4. 7	" 30. 11. 12		波多野 伝三郎	" 20. 4. 21	" 21. 1. 24		宮 田 笑 内
" 30. 11. 13	" 32. 4. 6		関 新 吾	" 21. 1. 25	" 21. 10. 3		斎 藤 武 雄
" 32. 4. 7	" 34. 4. 16		岩 男 三 郎	" 21. 10. 4	" 22. 3. 13		小 幡 治 和
" 34. 4. 17	" 35. 11. 7		宗 像 政	" 22. 3. 14	" 22. 3. 19		吉 川 覚
" 35. 2. 8	" 40. 12. 26		阪 本 鈺之助	" 22. 3. 20	" 22. 4. 15		北 栄造(代理)
" 40. 12. 27	" 45. 3. 27		中 村 純九郎	" 22. 4. 16	" 26. 4. 2	(公選制)	小 幡 治 和
" 45. 3. 28	大正 2. 5. 31		池 松 時 和	" 26. 4. 3	" 26. 5. 2		河野寔敏(代理)
大正 2. 6. 1	" 3. 6. 8		香 川 輝	" 26. 5. 3	" 30. 2. 4		小 幡 治 和
" 3. 6. 9	" 6. 1. 28		佐 藤 孝三郎	" 30. 2. 5	" 30. 3. 26		羽根盛一(代理)
" 6. 1. 29	" 8. 4. 17		川 島 純 幹	" 30. 3. 27	" 30. 4. 25		平原浩哉(代理)
" 8. 4. 18	" 10. 5. 26		湯 地 幸 平	" 30. 4. 26	" 34. 3. 28		羽 根 盛 一
" 10. 5. 27	" 13. 6. 3		白男川 讓 介	" 34. 3. 29	" 34. 4. 22		高橋朋厚(代理)
" 13. 6. 4	" 13. 7. 22		福 永 尊 介	" 34. 4. 23	" 38. 4. 22		北 栄 造
" 13. 7. 23	" 15. 8. 4		豊 田 勝 蔵	" 38. 4. 23	" 42. 4. 22		北 栄 造
" 15. 8. 5	昭和 3. 5. 24		市 村 慶 三	" 42. 4. 23	" 46. 4. 22		中 川 平大夫
昭和 3. 5. 25	" 5. 8. 25		小 浜 浄 鉦	" 46. 4. 23	" 50. 4. 22		中 川 平大夫
" 5. 8. 26	" 6. 12. 17		斎 藤 直 橘	" 50. 4. 23	" 54. 4. 22		中 川 平大夫
" 6. 12. 18	" 7. 3. 7		小 浜 浄 橘	" 54. 4. 23	" 58. 4. 22		中 川 平大夫
" 7. 3. 8	" 9. 4. 5		大 達 茂 雄	" 58. 4. 23	" 62. 4. 22		中 川 平大夫
" 9. 4. 9	" 11. 3. 12		近 藤 駿 介	" 62. 4. 23	平成 3. 4. 22		栗 田 幸 雄
" 11. 3. 13	" 12. 11. 3		羽 生 雅 則	平成 3. 4. 23	" 7. 4. 22		栗 田 幸 雄
" 12. 11. 4	" 14. 4. 16		中 野 与吉郎	" 7. 4. 23	" 11. 4. 22		栗 田 幸 雄

3 福井県の歴代議長、副議長

議 長		副 議 長		議 長		副 議 長	
就任年月日	氏 名	就任年月日	氏 名	就任年月日	氏 名	就任年月日	氏 名
明治14. 5.26	本 多 鼎 介	明治14. 5.26	杉 田 定 一	昭和25. 6.15	野 村 栄太郎	昭和25. 6.15	玉 木 一 馬
		" 15. 3.28	藤 田 孫 平	" 26. 5.21	杉 山 孝 二	" 26. 5.21	長谷川 清
" 15. 8.22	山 田 稔	" 15. 8.22	藤 田 孫 平	" 27. 5.17	市 橋 勘左衛門		
" 17. 6.23	時 岡 又左衛門	" 17. 6.23	永 田 定右衛門	" 28.10.27	長谷川 清	" 28.10.27	山 崎 正 一
" 18. 3. 2	本 多 鼎 介			" 30. 5.20	寺 田 常 吉	" 30. 5.20	脇 坂 貞二郎
" 18.11.21	竹 尾 茂	" 18.11.21	河 端 彦 造	" 31.12.26	今 沢 東	" 31.12.26	親 崎 繁
" 18.12. 3	本 多 鼎 介	" 18.12. 3	竹 尾 茂	" 33. 4. 1	山 崎 正 一	" 33. 3.31	西 山 光 治
" 19. 9. 6	永 田 定右衛門			" 34. 5.13	麻 王 傳兵衛	" 34. 5.13	揚 原 新十郎
" 20.12.13	永 田 定右衛門	" 20.12.13	岡 部 廣	" 35. 6.29	笠 羽 清右衛門	" 35. 6.29	飯 田 彦太郎
" 22. 2. 1	杉 田 定 一	" 22. 2. 1	永 田 定右衛門	" 36.12.20	竹 内 武	" 36.12.20	藤 堂 作 衛
" 23. 3.21	杉 田 定 一	" 23. 3.26	永 田 定右衛門	" 37.11.10	山 本 治	" 37.11.10	芝 田 竹次郎
" 23.10.27	山 田 貞 介	" 23.10.27	柴 田 仁兵衛	" 38. 5.13	揚 原 新十郎	" 38. 5.13	田 中 作太夫
" 24. 9.15	山 田 貞 介	" 24. 9.15	高 橋 毛 一	" 39. 5.28	山 本 宇 平	" 39. 5.28	高 木 正 二
		" 25.11.16	竹 尾 茂	" 40. 7.10	吉 村 直 之	" 40. 7.10	笠 原 武
" 26. 8.31	山 田 貞 介	" 26. 8.31	奥 田 與兵衛	" 41. 6.28	山 本 治	" 41. 6.28	高 木 孝 一
		" 28. 9.16	佐々木 治太夫			" 41.12.17	寺 田 儀 一
" 30. 8.31	市 橋 保治郎	" 30. 8.30	藤 井 五郎兵衛	" 42. 5.20	笠 羽 清右衛門	" 42. 5.20	大 月 恭 一
" 30.10.16	片 山 政治郎	" 30.10.16	伊 崎 源 六	" 46. 5.26	吉 村 直 之	" 46. 5.20 ^(45. 3.25辞)	山 本 順 一
" 32.10. 7	鷺 田 土三郎	" 32.10. 7	熊 谷 五右衛門	" 47. 5.20	高 木 孝 一	" 47. 5.20	田 辺 義 典
" 36.10.22	中 山 義 樹	" 36.10.22	山 口 一 誘	" 48. 6.26	高 木 正 二	" 48. 6.26	北 川 昭 治
" 37.11.19	義江市長右衛門			" 50. 6.20	別 田 重 雄	" 50. 6.20	牧 野 忠兵衛
" 38.11.10	大 橋 松二郎					" 51. 9.24 ^(51. 7.31辞)	関 捨 男
" 40.10.21	吉 田 圓 助	" 40.10.21	松 井 文太郎	" 52. 6. 2	桑 森 邦 夫	" 52.11. 8	柳 原 啓 司
" 41. 9.14	熊 谷 五右衛門	" 41. 9.14	林 謙治郎	" 53. 6.13	北 川 昭 治	" 53. 6.13	田 中 伝
		" 43.11. 7	藤 田 惣左衛門	" 54. 5.10	山 本 順 一	" 54. 5.10	武 内 重 正
" 44.10.15	大 橋 松二郎	" 44.10.15	植 村 善四郎	" 55. 6.30	東 郷 重 三	" 55. 6.30	大 西 信 乃
大正元.12. 5	植 村 善四郎	大正元.12. 5	高 波 武右衛門	" 56. 7. 9	坪 川 貞 純	" 56. 7. 9	吉 田 慶 三
" 4.10.13	廣 江 幸 吉	" 4.10.13	池 田 七郎兵衛	" 57. 6.14	関 捨 男	" 57. 6.14	関 文 治
" 5.11.14	池 田 七郎兵衛	" 5.11.14	内 田 忠治郎	" 58. 5.12	池 端 昭 夫	" 59. 5.12	松 田 幸 彦
		" 6.11. 2	廣 部 德 寿			" 59.12.21	荒 井 公 一
" 8.10.18	池 田 七郎兵衛	" 8.11.18	井 崎 清 二	" 60. 6.11	今 村 重 治	" 60. 6.11	山 崎 正 昭
" 9.11.18	藤 田 一	" 9.11.18	前 田 三右エ門	" 62. 5.18	吉 田 慶 三	" 62. 5.18	宇 野 繁太郎
" 10.11.18	義 江 民 次			" 63. 7.14	松 田 幸 彦	" 63. 7.14	岩 崎 邦 夫
" 11.11.25	義 江 民 次	" 11.11.25	森 川 惣兵衛	平成元. 6.23	中 井 石 男	平成元. 6.23	中 島 弥 昌
" 12.10.14	窪 田 彦左衛門	" 12.10.14	藤 田 稔	" 2. 6.20	吉 田 正 人	" 2. 6.20	池 田 熊 蔵
昭和 2.10.14	池 田 七郎兵衛	昭和 2.12.14	福 井 甚兵衛	" 2. 8.27	岩 崎 邦 夫		
		" 3.12. 1	中 尾 鼎 三	" 3. 5. 8	山 崎 正 昭	" 3. 5. 8	西 村 由 夫
		" 3.12.15	松 田 輝 治	" 4. 3. 6	小 悼 博	" 4. 6.23	山 本 文 雄
		" 4.12.17	山 田 仙之助	" 5.10. 9	宇 野 繁太郎	" 5.10. 9	美 濃 美 雄
" 6.10.15	田 保 仁左衛門	" 6.10.15	中 川 清太郎	" 6. 7. 7	池 田 熊 蔵	" 6. 7. 7	吉 田 忠 智
" 10.10.21	恩 地 政右エ門	" 10.10.21	小 谷 重右衛門	" 7. 5.10	中 島 弥 昌	" 7. 5.10	関 孝 治
" 13.12. 7	田 保 仁左衛門			" 8. 6.24	池 田 俊 男	" 8. 6.24	池 端 忠 好
" 14.10.16	酒 井 利 雄	" 14.10.16	若 泉 孝 治	" 9. 6.19	見 城 一 宣	" 9. 6.19	山 本 芳 男
" 17. 7. 8	松 田 輝 治	" 20.12.21	山 川 登	" 10. 9.21	坂 川 優	" 10. 9.21	村 上 利 夫
" 22. 5.21	野 村 栄太郎	" 22. 5.21	高 波 武右衛門	" 11. 5.11	山 本 文 雄	" 11. 5.11	大 戸 好 夫
" 23. 4.30	高 波 武右衛門	" 23. 4.30	渡 辺 捨 吉				
" 24. 5.28	勝 見 厚	" 24. 5.28	吉 村 直 之				
		" 24.12.25	谷 口 敬 三				

福 井 県

福 井 県



*印は嶺南振興局の出先機関

機 構 図

(平成11年 7 月 1 日現在)

執行機関

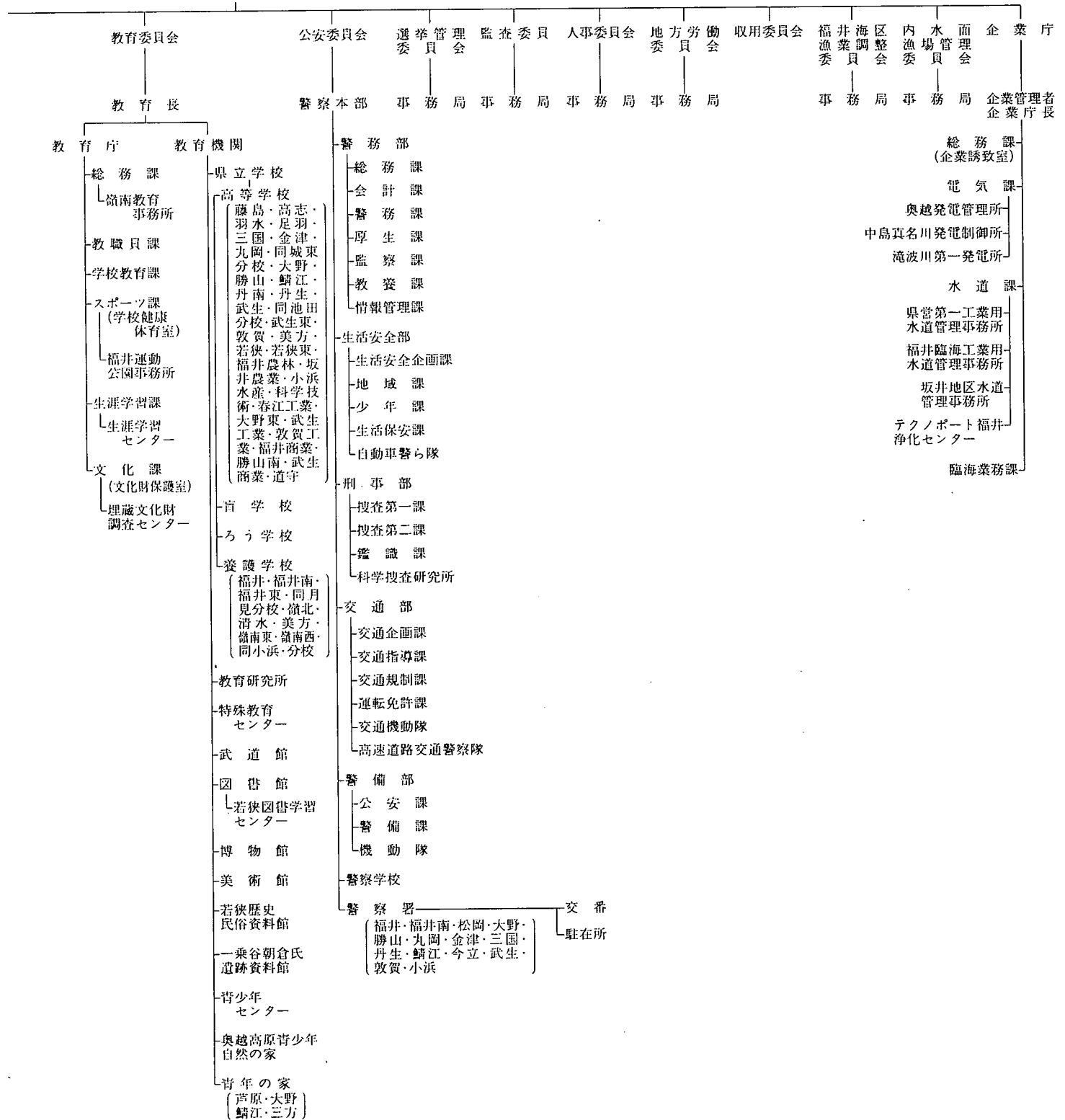

事 項 索 引

い

胃がん検診実施結果…………… 295
 位置…………… 1
 インブリット・デフレーター…………… 216

え

駅別JR貨客輸送状況(一日平均)…………… 140
 沿革…………… 1

お

温泉…………… 20

か

海上犯罪検挙状況…………… 310
 各種学校・専修学校の学校数と
 課程別生徒数…………… 261
 一学校数…………… 261
 一課程別生徒数等…………… 261
 過去5ヶ年の火災発生件数等…………… 314
 家事事件…………… 304
 ガスの生産、供給および施設…………… 118
 一1日平均ガス供給量および施設…………… 118
 一ガス生産量内訳…………… 118
 一月別生産量供給量…………… 118
 学校教育総括…………… 252
 学校施設…………… 264
 一公立学校施設…………… 264
 一私立学校施設…………… 264
 学校卒業者の状況…………… 262
 一産業別就職者数…………… 263
 一職業別就職者数…………… 263
 一進路別卒業者数…………… 262
 稼行鉱山一覽…………… 111
 幹線道路の位置…………… 134
 観測所一覽表…………… 21
 観測所別気象概況…………… 22
 一季節現象…………… 23
 一降水総量…………… 22
 一降水日数…………… 22
 一日照時間…………… 23
 一平均気温…………… 22
 関連指標…………… 220

き

企業倒産件数(負債額1千万円以上)…………… 160
 基本勘定…………… 218
 規模別漁船隻数…………… 74
 牛乳生産量および消費量…………… 62
 業種別銀行貸出残高…………… 158
 共同募金…………… 245
 一地域別募金状況…………… 245
 一配分状況…………… 246
 橋梁の現況…………… 139
 漁業協同組合の状況…………… 84
 漁業権免許、漁業許可等件数…………… 84
 一漁業権免許件数…………… 84
 一指定・大臣承認・知事許可件数…………… 84
 漁業種類別、魚種別漁獲数量(属人)…………… 78
 漁業種類別、月別漁獲数量(属地)…………… 76
 銀行預金貸出残高内訳…………… 159
 金融機関店舗数…………… 157

く

組替調整した国勢調査人口…………… 25

け

経営体階層別漁業経営体数…………… 74

経済活動別県内純生産…………… 208
 警察署別施設数…………… 248
 刑事事件…………… 302
 計測検査の平均値と標準偏差…………… 300
 刑法犯の認知件数と検挙人員…………… 305
 県一般会計歳入決算…………… 196
 県一般会計歳入決算…………… 195
 県基金現在高…………… 196
 県職員数…………… 247
 県地方債現在高…………… 195
 県特別会計歳入決算…………… 197
 県特別会計歳入決算…………… 197
 県内航路標識…………… 150
 県民所得(分配)…………… 210
 県内総支出(名目)…………… 212
 県有財産…………… 198
 一山林…………… 200
 一土地および建物…………… 198
 一動産…………… 200
 一物権…………… 201
 一無体財産権…………… 201
 一有価証券…………… 201

こ

公営住宅の状況…………… 126
 公害関係苦情受理件数…………… 321
 公共工事着工高…………… 132
 一工事種別総工事費…………… 132
 一工事種類別総工事費…………… 132
 一発注者別…………… 132
 鉱工業指数…………… 96
 厚生年金保険…………… 244
 一適用状況…………… 244
 一保険料徴収状況…………… 244
 交通事故発生状況…………… 317
 一市町村別人身事故…………… 320
 一時間別(人身事故)…………… 317
 一第一当事者、車種別…………… 318
 一第一当事者の違反種別発生状況…………… 319
 一月別…………… 317
 一年齢別(人身事故)…………… 317
 高等学校通信教育…………… 260
 高等学校の学科数と生徒数…………… 259
 港湾別入港船舶数…………… 148
 一船種別…………… 148
 一トン数階級別…………… 148
 国籍別外航船入港状況(敦賀港)…………… 149
 国税徴収状況…………… 194
 国民健康保険…………… 238
 一事業実施状況…………… 238
 一月別給付状況…………… 238
 国民生活金融公庫月末貸出残高…………… 159
 国民年金事業状況…………… 242
 一適用・保険料収納状況…………… 242
 一給付状況(基礎年金)…………… 242
 一給付状況(旧法)…………… 243
 一給付状況(老齢福祉年金)…………… 243
 米の品種別出回り数量(10年産)…………… 57
 国庫金受払状況…………… 157
 ごみおよびし尿の処理状況…………… 301
 米生産費および収益…………… 63
 雇用指数…………… 179

さ

産業中分類、経営組織別事業所数および
 従業者数…………… 40
 産業中分類、従業者規模別事業所数および
 従業者数(民営)…………… 44
 産業中分類別、1日当たり水源別、用途別
 用水量(淡水)(従業者30人以上の事業所)…………… 104

産業中分類別、規模別事業所数、
 従業者数および製造品出荷額等…………… 98
 産業中分類別事業所数、従業者数、
 製造品出荷額等…………… 98
 一従業者9人以下の事業所…………… 100
 一従業者10~29人の事業所…………… 100
 一従業者30人以上の事業所…………… 102
 一全事業所…………… 98
 産業分類別商店数、従業者数、
 年間販売額等…………… 85
 産業別、月別電力供給量…………… 116
 産業別、適用法規別組合数および
 組合員数…………… 190
 産業別労働者災害補償保険給付状況…………… 240
 3歳児健康診査状況…………… 296

し

子宮がん検診実施結果…………… 294
 試掘権・採掘権の市郡別鉱区数および面積…………… 111
 市郡別環境衛生関係施設数…………… 299
 市郡別耕地事業の状況…………… 70
 市郡別総合農業協同組合の状況…………… 66
 市郡別農機具所有台数(継続使用)…………… 66
 市町村数…………… 3
 市町村数、人口および面積…………… 24
 市町村の廃置分合…………… 4
 市町村別
 一般世帯住居の種類、住宅の所有関係別
 住宅の状況…………… 124
 医療施設数、医療関係者数…………… 290
 外国人登録者数…………… 33
 火災発生件数および損害見積額…………… 312
 家畜、家きん飼養農家数および頭羽数…………… 60
 学校数、教員数、在学者数…………… 254
 経営組織、従業者規模別事業所数および
 従業者数…………… 50
 決算…………… 202
 一歳入…………… 202
 一歳出…………… 204
 県外観光客地域別入込状況…………… 289
 耕地面積…………… 54
 公民館状況一覽…………… 269
 産業大分類別事業所数および従業者数…………… 48
 産業(大分類)別、男女別、15歳以上
 就業者数…………… 180
 事業所数、従業者数、製造品出荷額等、
 現金給与総額、原材料使用額等(全事業所)…………… 106
 社会教育学級講座…………… 268
 車種別自動車台数…………… 146
 出生、死亡、転入、転出者数…………… 32
 商店数、従業者数、年間販売額等…………… 90
 消防現有勢力…………… 315
 人口動態…………… 38
 身体障害者数(身体障害者手帳所持者数)…………… 233
 森林面積…………… 72
 世帯人口…………… 29
 月別観光客入込数および観光消費額…………… 286
 道路現況…………… 136
 年齢別、男女別人口…………… 30
 農家数、農家人口、農業従事者数、
 農業就業人口…………… 52
 農業粗生産額…………… 64
 農地転用実績…………… 68
 面積…………… 15
 林産物生産量…………… 71
 市町村内純生産…………… 222
 市町村民所得(分配)…………… 224
 実質県内総支出(平成2暦年基準)…………… 214
 児童相談所取扱件数…………… 234
 一施設入所状況…………… 234
 一処理別状況…………… 234

一通経路別…………… 234
 一年齢別・相談別…………… 234
 児童福祉施設…………… 229
 児童扶養手当受給者数…………… 229
 事務所別県税歳入決算…………… 193
 事業所別生活保護世帯数、人員等…………… 232
 社会福祉施設…………… 228
 宗教…………… 283
 一キリスト教系…………… 284
 一神道系および諸教…………… 284
 一仏教系…………… 283
 就業状態、従業上の地位、男女別有業者数…………… 182
 一産業(大分類)別…………… 182
 一職業(大分類)別…………… 182
 住居の状態…………… 122
 一住宅の種類、所有の関係別住宅数、世帯数、世帯人数、1住宅当たり居住室数、1住宅当たり畳数、1住宅当たり延面積、1人当たり畳数および1室当たり人員…………… 122
 一住宅の種類、所有の関係別住宅数、建物の種類別、世帯の種類別世帯数および世帯人員…………… 122
 従前の住所地別転入者数および転出先別転出者数…………… 35
 住民基本台帳人口月別、男女別転出入者数…………… 34
 主要河川…………… 18
 主要観光地別観光客入込状況…………… 285
 主要魚種別内水面漁業漁獲数量…………… 75
 主要山岳…………… 19
 主要池沼湖…………… 18
 主要島しょ…………… 19
 主要品目の小売価格表(福井市)…………… 165
 奨学生採用状況…………… 265
 上水道の現況…………… 119
 小・中学校の市町村別、学年別、児童・生徒数…………… 256
 小・中学校の編成方式別学級および児童・生徒数…………… 258
 少年事件…………… 303
 少年犯罪種別検挙(補導)状況…………… 306
 職業別常用職業紹介状況…………… 186
 職種別職員数(一部事務組合)…………… 250
 職種別職員数(市町村)…………… 249
 職名別教員数…………… 258
 新聞配布数…………… 272
 信用保証協会業務状況…………… 160

す

水産加工生産量…………… 82
 水稻の早・中・晩、うるち、もち別年産別作付面積および比率…………… 58
 水道普及状況…………… 120

せ

生活福祉資金申込および貸付決定状況…………… 246
 生活保護費月別支給状況…………… 230
 生活保護法による月別、扶助別被保護人員…………… 230
 精神障害者在院状況…………… 297
 政府管掌健康保険…………… 235
 一適用状況…………… 235
 一保険給付決定状況…………… 235
 一保険料徴収状況…………… 235
 生命保険事業状況…………… 161
 税目別県税歳入決算…………… 192
 税務署別、酒類販売数量…………… 176
 世帯数の推移…………… 34
 船員保険…………… 237
 一適用状況…………… 237
 一保険給付決定状況…………… 237
 一保険料徴収状況…………… 237
 選挙人名簿登録者数一覧…………… 251
 全国物価指数…………… 162
 選択死因別死亡数…………… 292

た

大学・短期大学・高等専門学校生徒数…………… 260
 台風・大雨等の被害…………… 316

ち

地勢…………… 2
 地方教育費…………… 266
 一市町村別の地方教育費…………… 267
 一総括…………… 266
 地方譲与税歳入決算…………… 194
 地目別土地面積…………… 16
 一総面積…………… 16
 一民有地面積…………… 17
 着工住宅および利用別、種類別、資金別、新設住宅の状況…………… 132
 茶栽培面積、製茶工場、生葉および荒茶生産量…………… 57
 中学校・高等学校卒業者の進学率・就職率…………… 262
 町・丁・大字一覧表(五十音順)…………… 7
 賃金不払状況…………… 179

つ

月別

火災件数等…………… 311
 建築主別着工建築物…………… 128
 公共職業安定所別職業紹介状況(全数)…………… 184
 一一般職業紹介状況…………… 184
 一雇用職業紹介状況…………… 184
 構造別着工建築物…………… 128
 雇用保険受給状況…………… 241
 主要織物生産量…………… 109
 使用電灯電力量…………… 116
 人口動態…………… 37
 地方鉄道輸送状況…………… 142
 発電量および供給電力量…………… 114
 平均現金給与…………… 177
 平均労働時間…………… 178
 用途別着工建築物…………… 130
 労働争議件数および参加人員…………… 188

て

手形交換状況…………… 161
 テレビ普及状況…………… 271
 伝染病、食中毒の患者数とり患率…………… 294
 電話施設数…………… 156

と

登記事件表…………… 302
 道路の延長および歩道…………… 135
 一延長別…………… 135
 一実延長に対する改良率、舗装率…………… 135
 一歩道種別延長(横断歩道)…………… 135
 特別法令違反送致状況…………… 308
 図書館の利用状況…………… 270

に

日本銀行券の県内受払状況…………… 158

ね

年次別事業所、従業者、製造品出荷額等の推移…………… 108
 年次別人口動態…………… 36
 年次別、年齢別、旅券発行件数…………… 34
 年度別自動車輸送状況…………… 144
 年度別車種別自動車台数…………… 144
 年度別引受郵便物数…………… 154
 一普通通常郵便物数…………… 154
 一特殊通常郵便物数…………… 155
 一小包郵便物数…………… 155

年度別福井県内総生産…………… 206
 燃料油販売量…………… 118
 年齢階級、死因分類別死亡数…………… 293
 年齢階級別死亡者数…………… 36
 年齢(5歳階級)別人口…………… 24

の

農家経済(一戸当たり平均)…………… 63
 農産生産物…………… 55
 一水稲…………… 56
 一総括…………… 55

は

発電所…………… 112
 藩県の廃置分合…………… 2

ひ

1人当たり市町村民所得…………… 226
 被保護世帯の月別・労働類型別被保護世帯数…………… 231
 品目別輸移出入貨物表(敦賀港)…………… 149
 品目別輸出入総括表…………… 92

ふ

フェリー旅客車両利用状況(敦賀港)…………… 143
 福井県(7市)平均消費者物価指数…………… 163
 福井市(勤労者世帯)1世帯当たり1か月間の収入と支出…………… 170
 福井市(全世帯)1世帯当たり1か月間の消費支出…………… 168
 不就学学齢児童・生徒数…………… 260
 不良行為少年補導状況…………… 307
 文化財…………… 273
 一国指定…………… 273
 一国選定…………… 277
 一県指定…………… 277
 一登録文化財…………… 282

ほ

法第69条の7被保険者健康保険…………… 236
 一適用状況…………… 236
 一保険給付決定状況…………… 236
 一保険料徴収状況…………… 236
 北陸自動車道利用状況…………… 137

み

民事・行政事件…………… 302

も

盲・ろう・養護学校の生徒数…………… 259

ゆ

郵便施設数…………… 154
 有料道路利用状況…………… 138
 輸出入品目別・国別(上位3ヶ国)統計…………… 94

よ

養蚕の状況…………… 62
 用途別電灯、電力需要および使用量…………… 115
 一電灯…………… 115
 一電力…………… 115

れ

暦年別観光客入込状況…………… 288

ろ

老人医療給付状況…………… 298
 一老人医療対象者…………… 298
 一老人医療給付費…………… 298
 労働者死傷災害発生状況…………… 187
 路線別地方鉄道輸送状況…………… 142

平成10年（第46回）

福井県統計年鑑

平成12年3月31日印刷

平成12年3月31日発行

編集 福井県総務部情報政策課
発行

〒910-8580 福井県福井市大手3丁目17番1号

電話 (0776) 20-0271番

印刷 株式会社 エ ク シ ー ト

〒919-0482 福井県坂井郡春江町中庄61

電話 (0776) 51-5678番代

