

付 録

1 都道府県主要統計

	面積	世帯数	人 口			人口密度	事 業 所		農 業		
			総 数	男	女		事業所数	従業者数	農家数	うち専業	
	km ²	世帯	人	人	人	人/km ²	事業所数	従業者数	戸	戸	
全 国	377,846.58	45,498,173	126,166,019	61,804,690	64,361,329	338.4	6,757,025	62,781,253	3,344,230	434,990	
北海道	83,452.32	2,323,071	5,701,611	2,737,604	2,964,007	72.7	287,173	2,748,342	77,780	32,930	
青森	9,234.25	518,608	1,480,281	703,147	777,134	154.1	77,153	645,479	76,280	9,990	
岩手	15,278.18	463,786	1,417,801	680,989	736,812	92.8	74,546	651,542	98,590	9,000	
宮城	6,860.88	786,825	2,348,383	1,152,184	1,196,199	322.4	119,273	1,122,456	91,250	7,370	
秋田	10,726.64	390,589	1,205,552	573,138	632,414	103.8	70,005	556,462	87,180	7,510	
山形	7,394.33	366,107	1,254,890	606,380	648,510	134.6	73,602	595,364	73,400	5,230	
福島	13,782.48	668,373	2,136,894	1,043,749	1,093,145	155.0	114,728	1,006,268	118,140	10,040	
茨城	6,093.77	951,131	2,983,206	1,489,186	1,494,020	489.6	141,768	1,344,995	136,230	14,880	
栃木	6,408.28	639,970	2,001,027	995,431	1,005,596	312.3	109,892	977,492	81,060	8,230	
群馬	6,363.16	657,534	2,017,588	996,233	1,021,355	317.1	155,808	1,011,942	71,180	10,380	
埼玉	3,767.09	2,367,791	6,852,117	3,463,389	3,388,728	1,804.5	277,180	2,591,583	90,860	10,310	
千葉	4,995.63	2,092,498	5,852,199	2,947,677	2,904,522	1,135.0	214,707	2,147,657	101,770	14,210	
東京都	2,102.14	5,165,817	11,808,173	5,896,751	5,911,422	5,400.0	771,655	8,982,413	16,910	810	
神奈川県	2,414.27	3,205,018	8,325,317	4,237,568	4,087,749	3,448.4	326,566	3,529,736	32,050	2,920	
新潟	10,938.55	759,091	2,493,939	1,212,608	1,281,333	198.2	150,369	1,246,222	125,800	9,310	
富山	2,801.22	341,215	1,126,114	542,606	583,508	265.2	68,383	607,973	51,970	2,270	
石川	4,184.89	385,643	1,183,740	572,091	611,649	282.9	78,220	640,773	41,240	2,710	
福井	4,188.55	245,044	829,482	403,008	426,474	198.0	56,059	438,377	41,890	2,070	
山梨	4,201.17	294,970	889,236	438,106	451,130	199.1	55,863	422,400	46,270	6,330	
長野	12,598.48	716,807	2,213,488	1,080,519	1,132,969	162.9	133,597	1,107,235	146,000	16,850	
岐阜	10,209.30	647,199	2,111,254	1,024,831	1,086,423	199.2	129,444	1,009,116	88,550	4,610	
静岡県	7,328.29	1,231,497	3,759,511	1,851,173	1,908,338	483.3	218,056	1,938,349	89,590	11,460	
愛知	5,115.58	2,373,727	6,932,108	3,469,496	3,462,612	1,345.4	381,542	3,847,294	102,750	11,280	
三重	5,760.53	617,177	1,855,400	900,926	954,474	321.4	98,650	887,325	72,660	6,410	
滋賀	3,855.12	402,310	1,310,577	646,540	664,037	326.2	63,941	606,098	52,420	2,040	
京都	4,612.71	968,054	2,631,498	1,276,210	1,355,288	570.5	155,616	1,270,019	45,350	4,710	
大阪	1,892.76	3,361,065	8,801,878	4,317,750	4,484,128	4,650.3	533,566	5,220,923	32,790	2,250	
兵庫県	8,389.70	1,977,730	5,432,758	2,623,734	2,809,024	647.6	264,826	2,490,170	122,290	8,910	
奈良	3,691.09	484,519	1,444,134	694,092	750,042	391.2	54,753	470,079	34,330	2,740	
和歌山	4,724.56	387,195	1,078,098	511,462	566,636	228.2	63,228	449,848	41,180	9,330	
鳥取	3,507.08	201,174	614,335	293,906	320,429	175.2	33,847	291,908	39,690	3,860	
島根	6,707.23	253,819	768,037	367,034	401,003	114.5	47,399	361,504	52,700	5,900	
岡山	7,007.68	681,364	1,955,579	940,070	1,015,509	275.0	99,954	921,438	96,940	11,400	
広島	8,475.91	1,090,562	2,882,745	1,397,309	1,485,436	340.1	156,096	1,447,610	88,910	12,800	
山口	6,110.01	587,763	1,547,083	731,677	815,406	253.2	83,193	732,406	61,230	9,440	
徳島	4,144.76	286,148	831,326	394,907	436,419	200.6	48,787	375,485	44,480	6,950	
香川	1,861.35	363,143	1,028,261	494,160	534,101	548.2	61,183	517,224	52,220	4,970	
愛媛	5,675.59	566,866	1,503,629	710,823	792,806	264.9	84,705	684,842	65,890	11,900	
高松	7,104.19	323,908	813,553	382,443	431,110	114.5	49,034	358,392	37,080	9,230	
福岡	4,836.12	1,836,339	4,970,087	2,371,493	2,598,594	1,000.4	253,276	2,337,850	86,320	13,710	
佐賀	2,439.10	276,097	884,780	418,823	465,957	362.7	46,041	401,075	43,150	5,730	
長門	4,091.40	560,153	1,535,555	721,819	813,736	375.3	80,040	655,207	47,190	8,870	
熊本	6,907.23	641,577	1,863,457	881,413	982,044	251.7	91,442	793,966	82,740	18,310	
大分	5,803.63	449,224	1,229,007	580,452	648,555	193.9	66,703	554,585	61,920	11,890	
宮崎	6,683.76	442,726	1,176,781	556,363	620,418	152.2	64,001	513,062	60,580	14,470	
鹿児島	9,131.89	715,787	1,792,418	839,800	952,618	195.1	95,467	754,292	105,020	29,860	
沖縄	2,267.48	431,161	1,291,132	633,622	657,510	569.4	75,688	516,475	30,410	8,610	
	9. 10. 1	9. 3. 31	9. 10. 1 (推計人口)					8. 10. 1		9. 1. 1	
	建設省 国土地理院	自治省 行政局	総 務 庁 統 計 局							農 林 水 産 省	

(注) 全国の面積には、境界未定のため県計に含まれない面積(11,726.25km²)を含む。

	農 業					森林面積 ha	漁 業		
	総農家人口 人	耕地面積 ha	水 稻		農業粗生産額 億円		経営体数	漁獲量 (海面漁業) t	生産額 (海面漁業) 百万円
			作付面積 ha	収穫量 t					
全 国	11,549,130	4,949,000	1,944,000	10,004,000	104,676	24,621,173	159,897	5,973,906	1,462,765
北海道	293,940	1,196,000	154,300	801,600	10,774	5,355,194	20,243	1,681,067	265,232
青森	298,150	165,300	64,100	379,500	3,131	623,191	6,387	294,244	68,093
岩手	375,500	167,100	69,900	376,800	3,152	1,151,538	6,459	195,371	36,847
宮城	389,940	144,100	93,700	496,600	2,650	414,117	5,263	299,912	89,253
秋田	349,000	156,800	104,900	606,300	2,599	821,933	1,164	9,561	5,409
山形	314,850	130,300	79,700	474,200	2,690	644,302	576	8,701	3,722
福島	487,670	163,000	86,900	464,900	3,236	945,199	997	145,049	31,603
茨城	527,560	186,700	86,300	435,800	4,695	195,179	665	279,357	33,269
栃木	346,300	135,000	75,900	406,800	2,957	350,418	—	—	—
群馬	245,690	86,700	20,900	104,500	2,667	407,883	—	—	—
埼玉	332,150	89,800	39,600	195,600	2,483	125,556	—	—	—
千葉	408,170	142,200	68,500	359,600	4,835	167,897	4,614	171,693	33,131
東京	45,920	9,590	278	1,100	344	80,147	954	155,370	23,678
神奈川	103,310	22,800	3,610	17,000	906	97,192	1,441	66,578	30,644
新潟	508,700	184,600	128,900	671,600	3,766	785,882	2,782	65,957	16,450
富山	207,390	62,900	47,400	245,100	1,022	240,021	643	45,510	17,567
石川	148,470	47,600	30,800	153,100	830	277,839	2,974	114,044	35,348
福井	164,000	43,900	32,900	162,500	698	311,579	1,802	18,941	11,045
山梨	121,730	28,600	6,020	31,600	1,069	347,466	—	—	—
長野	428,040	123,200	40,500	247,100	2,870	1,018,539	—	—	—
岐阜	293,170	62,100	31,000	139,800	1,435	848,271	—	—	—
静岡	305,710	80,700	20,400	104,900	3,135	495,265	3,297	248,020	62,154
愛知	350,660	87,400	35,400	169,600	3,729	223,938	3,222	70,825	23,779
三重	249,880	67,900	38,400	170,500	1,598	378,723	8,164	162,044	44,744
滋賀	199,300	57,500	41,800	197,700	899	204,376	—	—	—
京都	134,120	34,600	19,100	91,700	801	346,654	1,204	25,219	6,410
大阪	77,900	16,400	7,390	33,500	475	59,228	780	23,237	7,359
兵庫	368,390	83,200	47,000	223,300	1,961	571,041	4,744	81,397	39,850
奈良	107,530	25,000	11,400	55,500	608	284,775	—	—	—
和歌山	129,350	38,500	9,050	42,100	1,563	363,507	3,905	57,867	31,819
鳥取	143,240	39,400	16,800	82,000	961	259,588	1,012	158,845	19,767
島根	169,510	43,500	24,600	116,100	777	522,808	3,047	218,214	33,201
岡山	289,990	77,600	41,400	201,200	1,658	486,690	1,715	7,584	5,034
広島	219,790	66,500	31,700	159,100	1,332	619,906	3,822	19,113	13,172
山口	164,220	56,200	29,600	144,200	1,023	435,712	6,472	91,791	37,821
徳島	133,400	36,100	15,800	70,900	1,417	312,357	2,664	22,482	14,678
香川	169,420	36,400	18,100	87,100	1,029	89,181	2,600	21,613	10,523
愛媛	193,050	64,300	19,100	92,300	1,715	400,204	7,986	109,480	57,027
高知	110,580	31,300	15,000	63,000	1,310	592,211	4,014	105,915	55,077
福岡	313,530	97,400	47,700	228,500	2,645	223,031	4,319	69,960	24,361
佐賀	178,090	60,000	34,400	170,600	1,682	108,221	3,178	38,488	9,173
長崎	167,930	55,600	17,200	76,400	1,514	241,103	13,978	515,607	118,244
熊本	318,970	130,100	48,800	241,600	3,789	465,257	6,380	39,751	17,641
大宮	179,500	66,000	30,500	146,100	1,687	450,105	4,534	80,280	42,211
鹿兒島	184,340	73,100	25,700	118,700	3,365	586,996	1,983	121,595	36,296
沖繩	216,310	132,600	30,600	142,300	4,235	584,187	6,003	110,501	34,933
	84,740	43,700	1,160	3,640	959	106,763	3,910	22,723	16,199
	9.1.1	9.8.1	9 年 産		8 年	2.8.1	9.1.1	8	年
	農 林 水 産 省								

	商 業			鉱 工 業			公共下水道 普 及 率	道路実延長 km	
	商店数	従業者数 人	年間販売額 百万円	鉱工業指数 (H2=100)	工業 (4人以上)				
					事業所数	従業者数 人			製造品出荷額等 百万円
全 国	1,811,270	11,515,397	627,556,411	106.0	369,612	10,103,284	313,068,385	56	1,100,944.2
北 海 道	71,872	521,721	23,943,919	103.1	9,365	239,854	6,159,390	78	80,697.5
青 森 県	22,862	125,129	4,297,858	101.7	2,612	80,594	1,404,399	34	18,675.6
岩 手 県	22,326	119,396	4,306,151	112.0	3,614	119,409	2,354,250	28	32,157.3
宮 城 県	34,539	231,032	13,610,705	108.3	4,848	153,293	3,739,762	60	20,124.5
秋 田 県	20,493	103,701	3,751,464	114.2	3,547	101,781	1,657,986	29	22,337.4
山 形 県	20,814	105,972	3,492,438	108.9	4,550	139,281	2,708,247	39	15,065.1
福 島 県	32,485	176,035	6,039,323	103.7	6,919	219,471	5,577,527	27	37,852.6
茨 城 県	38,974	226,264	7,994,545	104.9	8,869	303,076	11,203,784	39	54,675.2
栃 木 県	28,938	165,084	6,143,159	104.1	7,533	237,668	8,202,435	40	23,275.4
群 馬 県	28,699	166,671	6,403,462	99.2	8,647	247,983	8,037,014	34	34,044.1
埼 玉 県	66,528	446,444	17,365,362	92.2	20,001	509,487	15,315,477	62	45,609.5
千 葉 県	58,340	396,246	13,945,684	110.0	8,822	286,082	12,034,324	51	34,966.5
東 京 都	183,220	1,545,497	166,562,237	105.5	32,023	623,253	19,671,485	96	23,167.8
神 奈 川 県	80,793	577,314	22,320,469	109.7	14,384	584,843	24,416,019	87	14,695.0
新 潟 県	40,848	222,917	9,354,318	102.6	9,831	252,281	5,092,281	36	35,840.0
富 山 県	19,793	105,817	4,435,226	102.6	4,556	147,111	3,738,843	49	12,640.6
石 川 県	19,964	118,147	5,474,906	115.2	5,807	118,265	2,579,860	48	12,184.2
福 井 県	14,504	75,746	3,004,517	102.2	4,381	94,468	1,959,713	49	10,085.4
山 梨 県	13,597	70,507	2,123,488	115.9	3,258	87,535	2,524,785	34	10,565.2
長 野 県	32,814	188,211	7,682,091	107.3	9,278	259,129	6,746,939	43	46,308.5
岐 阜 県	33,615	184,750	6,143,871	106.1	11,459	234,291	5,285,008	41	28,997.9
静 岡 県	58,614	330,762	14,166,440	106.5	16,615	487,605	16,380,538	38	35,614.6
愛 知 県	103,020	733,255	58,859,148	108.9	29,858	882,613	35,234,561	50	41,239.4
三 重 県	27,739	150,665	4,457,164	116.1	6,510	213,813	7,734,541	18	23,717.9
滋 賀 県	16,640	96,183	2,919,005	111.2	4,191	160,633	6,489,442	50	11,106.6
京 都 府	42,107	264,609	9,538,921	112.2	8,513	197,595	5,953,485	75	11,589.7
大 阪 府	142,640	1,044,275	82,880,274	101.6	36,046	741,817	20,989,604	76	13,941.6
兵 庫 県	73,609	441,909	16,346,665	114.3	15,337	448,014	14,580,280	74	28,336.7
奈 良 県	15,681	86,255	2,361,708	100.9	3,911	87,302	2,589,466	53	11,831.9
和 歌 山 県	18,705	85,986	2,244,941	99.5	3,348	67,136	2,309,148	8	12,495.0
鳥 取 県	9,839	55,594	1,870,914	101.9	1,711	53,852	1,162,794	35	8,118.9
島 根 県	13,612	65,581	2,018,762	100.3	2,245	58,255	1,027,026	19	17,527.6
岡 山 県	28,259	163,554	6,394,917	99.5	6,048	184,295	6,764,715	36	30,924.8
広 島 県	44,015	282,192	14,432,120	104.4	8,346	250,708	7,843,827	51	23,237.2
山 口 県	25,022	134,964	4,192,086	108.8	3,020	121,553	4,895,042	42	15,550.0
徳 島 県	15,299	71,013	2,091,086	103.9	2,595	62,732	1,486,009	10	14,221.0
香 川 県	17,940	101,280	5,225,175	99.4	3,614	88,009	2,400,669	25	9,464.0
愛 媛 県	25,104	130,524	4,471,156	107.3	4,338	116,852	3,615,360	31	17,087.9
高 知 県	15,097	73,950	1,970,614	85.9	1,853	37,919	678,728	19	12,854.4
福 岡 県	76,821	523,173	28,327,288	100.9	9,112	280,431	8,064,548	61	27,613.6
佐 賀 県	14,604	75,483	2,204,386	101.8	2,396	71,113	1,657,360	21	9,833.9
長 崎 県	24,843	127,914	3,794,749	116.3	2,947	78,056	1,749,191	38	17,396.7
熊 本 県	27,766	155,859	5,052,698	101.0	3,368	109,847	2,659,029	41	24,340.1
大 分 県	20,392	109,094	3,182,878	97.6	2,367	77,804	2,679,427	30	16,791.5
宮 崎 県	18,271	98,527	3,037,127	99.7	2,361	71,284	1,369,006	31	18,794.4
鹿 児 島 県	28,407	142,675	4,611,695	112.2	3,195	89,191	1,793,884	31	25,916.0
沖 縄 県	21,206	97,520	2,509,305	93.4	1,463	25,670	551,176	53	7,433.4
		9.7.1		9年平均		8.12.31		10.3.31	9.4.1
	通 商 産 業 省						建 設 省		

	教 育						進 学 率			
	小 学 校		中 学 校		高 等 学 校		大学(短大・高専を含む)		高等学校等	大学等
	学校数	児童数	学校数	生徒数	学校数	生徒数	学校数	学生数	%	%
全 国	24,376	7,855,387	11,257	4,481,480	5,496	4,371,360	1,243	3,136,834	96.8	40.7
北海道	1,593	353,350	779	206,834	340	201,683	59	109,320	97.2	30.8
青森	485	99,693	194	58,561	90	58,647	15	20,365	97.1	28.7
岩手	497	94,268	224	54,733	100	54,190	11	14,701	97.3	29.2
宮城	476	155,948	233	91,348	113	88,070	23	57,594	97.1	30.0
秋田	331	74,355	139	44,320	65	44,484	11	11,555	96.5	32.6
山形	384	83,283	141	46,813	72	47,039	8	14,434	97.3	32.1
福島	596	151,893	249	86,424	113	81,821	13	23,471	95.5	29.7
茨城	596	199,927	242	116,602	132	110,094	19	41,300	96.1	37.7
栃木	450	135,766	183	77,721	84	81,031	16	25,974	96.5	40.0
群馬	364	129,245	185	73,441	87	70,266	20	24,790	96.9	37.5
埼玉	842	420,303	435	229,720	210	213,923	39	125,823	96.7	35.0
千代田	866	354,970	405	203,454	204	188,494	40	126,030	96.4	35.5
東京都	1,455	581,308	851	347,083	458	381,676	192	734,119	96.9	45.2
神奈川	899	471,330	480	257,784	262	241,470	52	209,955	96.4	39.9
新潟	659	161,100	257	92,103	127	91,639	22	31,118	97.3	31.5
富山	243	66,476	87	38,628	59	39,152	12	16,662	98.8	46.0
石川	282	74,415	112	42,323	66	42,462	18	35,387	98.3	48.3
福井	233	56,121	85	31,201	39	29,875	8	13,505	98.1	46.9
山梨	225	58,397	107	31,785	51	33,141	13	19,388	98.0	46.4
長野	417	140,534	198	77,748	107	77,695	17	21,564	97.4	37.2
岐阜	413	138,228	206	77,844	94	76,202	21	34,867	96.1	44.6
静岡県	553	244,636	290	138,787	149	134,213	20	39,127	96.6	45.2
愛知	988	436,792	438	240,257	236	225,309	80	194,716	96.4	50.2
三重	462	121,709	190	68,232	80	63,359	17	21,530	97.4	44.3
滋賀	240	92,708	104	51,471	57	46,256	10	20,511	96.8	45.5
京都	469	151,688	205	87,620	104	90,977	49	169,034	97.7	48.4
大阪	1,061	508,000	528	285,192	284	277,465	81	268,334	96.3	44.5
兵庫	857	348,934	403	198,038	229	183,836	63	138,879	96.6	51.2
奈良	271	92,466	121	54,155	65	47,482	17	33,540	97.3	48.4
和歌山	351	71,115	155	40,311	54	38,393	7	9,477	96.9	40.9
鳥取	191	42,265	62	24,444	35	23,824	4	8,256	96.3	35.4
島根	298	50,494	119	28,849	51	29,236	6	8,115	96.9	40.1
岡山	466	124,989	181	72,215	108	73,494	27	50,272	97.4	44.7
広島	667	183,674	284	103,726	143	101,509	33	67,609	98.2	49.8
山口	386	93,845	202	55,712	92	54,486	19	29,394	97.6	39.8
徳島	293	52,697	99	30,742	53	30,025	10	17,196	97.4	47.3
香川	219	64,307	89	37,360	45	36,691	12	16,786	96.8	44.9
愛媛	393	97,223	163	56,335	74	56,020	12	23,178	97.4	46.2
高知	329	49,423	149	29,456	53	27,582	9	9,494	94.7	36.4
福岡	800	321,308	382	186,813	186	182,050	57	154,187	96.7	42.5
佐賀	205	63,819	101	37,297	46	36,403	6	10,666	97.3	35.3
長門	442	109,713	218	63,811	88	62,787	16	20,831	97.6	36.4
熊本	542	128,436	210	74,036	85	69,185	16	36,090	96.1	33.4
大分	401	79,300	163	46,189	77	49,217	10	17,110	97.8	40.1
宮崎	295	83,914	151	48,612	59	48,752	11	13,978	95.9	33.2
鹿児島	609	127,814	288	74,829	104	72,967	13	27,492	96.4	36.3
沖縄	282	113,208	170	60,521	66	56,788	9	19,110	93.4	26.2
				9.5	1				9年3月	
									文 部 省	

	文 化		医 療			交 通 事 故			犯 罪	
	新聞発行部数	テレビ契約数	施 設 数		医師数	発生件数	死者数	負傷者数	刑法犯認知件数	刑法犯検挙件数
			病院数	一般診療所数						
全 国	53,765,074	36,282,854	9,413	89,292	163,788.4	780,399	9,640	958,925	1,899,564	759,609
北海道	2,391,256	1,631,179	650	3,239	7,681.5	25,759	613	33,361	84,863	15,391
青森	541,075	448,246	112	960	1,504.0	8,261	129	9,961	11,116	7,843
岩手	482,358	420,405	111	842	1,775.2	5,514	144	6,784	15,925	4,995
宮城	848,912	652,895	150	1,413	2,647.8	11,062	167	12,268	35,854	11,003
秋田	475,707	369,454	86	761	1,449.9	4,393	94	5,353	10,240	5,351
山形	483,170	352,630	68	839	1,303.9	6,232	118	7,678	10,223	7,309
福島	847,368	588,758	161	1,293	2,380.8	13,220	198	15,920	25,577	15,065
茨城	1,209,996	796,208	225	1,461	3,006.8	21,852	397	27,435	37,198	21,035
栃木	824,866	562,912	116	1,219	2,485.9	14,011	223	17,673	27,733	12,422
群馬	880,097	592,528	140	1,354	2,286.5	17,248	197	22,525	24,768	13,476
埼玉	2,747,239	1,827,695	370	3,329	6,036.9	40,897	351	51,142	119,319	28,757
千葉県	2,468,626	1,608,803	301	3,179	5,785.4	31,332	464	39,728	107,287	29,264
東京都	6,546,626	3,528,856	697	11,412	20,979.8	62,415	378	72,681	235,767	86,424
神奈川県	3,643,395	2,411,603	368	5,248	9,332.5	62,420	391	75,621	123,328	62,570
新潟	894,544	730,970	137	1,645	2,591.8	13,540	230	16,659	25,179	14,700
富山	447,835	327,280	116	753	1,598.5	7,749	90	8,770	9,660	5,548
石川	517,480	342,031	127	788	2,104.0	8,725	120	10,767	8,763	5,474
福井	310,257	227,189	96	541	1,210.2	4,604	115	5,704	8,374	6,112
山梨	359,632	258,364	58	601	1,013.3	6,484	110	8,649	8,682	4,250
長野	864,629	671,412	143	1,391	2,389.5	13,411	208	17,517	27,141	13,951
岐阜	797,028	594,119	120	1,314	2,083.0	12,475	251	16,961	26,503	11,750
静岡県	1,470,525	1,114,287	181	2,422	3,603.3	30,608	318	38,550	49,331	19,438
愛知県	2,995,352	1,993,917	384	4,232	8,030.6	44,958	442	55,036	109,317	50,239
三重	758,054	529,641	121	1,306	1,987.8	10,362	213	13,516	20,758	9,192
滋賀	509,632	340,837	59	781	1,626.7	7,993	158	10,479	21,114	7,660
京都	1,160,735	758,113	192	2,378	4,434.6	17,748	181	21,927	44,636	15,219
大阪	4,389,999	2,432,651	585	7,401	12,733.6	55,208	384	64,475	192,435	66,852
兵庫県	2,315,020	1,441,209	347	4,287	6,536.2	36,401	370	44,205	68,685	27,477
奈良	711,256	374,795	74	942	1,623.6	7,755	101	9,169	16,483	9,480
和歌山	461,383	332,894	95	1,037	1,436.8	7,931	96	9,650	18,687	10,838
鳥取	270,811	186,735	43	518	900.4	2,765	68	3,075	6,007	3,790
島根	317,168	240,352	63	739	1,088.5	2,850	77	3,347	8,042	4,779
岡山	814,076	581,981	198	1,577	3,019.8	12,298	226	15,017	26,633	10,941
広島	1,208,409	949,279	276	2,540	3,726.5	18,264	238	23,176	44,207	22,292
山口	678,181	521,645	157	1,326	2,050.0	9,373	174	10,894	17,930	6,912
徳島	320,350	230,243	131	741	1,465.4	5,985	100	7,347	6,976	4,765
香川	466,793	304,538	118	732	1,571.7	6,883	139	7,709	8,427	4,996
愛媛	593,434	460,106	161	1,150	2,138.7	10,640	138	12,877	20,891	7,673
高松	289,553	240,555	152	578	1,530.9	5,503	73	6,498	11,582	7,243
福岡	2,028,893	1,440,041	492	4,029	8,497.5	45,669	349	56,718	126,006	32,040
佐賀	326,566	243,010	120	624	1,276.2	5,301	107	6,459	7,448	4,307
長門	528,398	467,257	177	1,379	2,459.7	7,258	93	9,414	10,137	7,566
熊本	600,040	544,188	230	1,414	2,846.1	11,401	148	14,646	20,659	11,200
大分	451,759	367,059	161	898	1,742.5	6,783	125	8,855	11,715	4,497
宮崎	393,958	352,399	164	822	1,549.9	4,240	121	5,089	13,818	5,952
鹿児島	600,360	589,604	291	1,245	2,695.4	11,500	123	14,014	19,168	11,261
沖縄	428,793	301,981	89	612	1,568.8	3,118	90	3,626	14,972	10,310
	9.10.10	10.3.31	9.10.1		10.10.1	9			年	
	日本新聞協会	日本放送協会	厚生省			警察庁			庁	

	自動車保有台数		消費者物 価地域差 指数 (総合)	家計(勤労者世帯)		労 働 1人平均 月額現金 給与額	都道府県財政(普通会計決算)		県民経済計算	
	総 数	登録車両		1か月間 の平均 実収入	1か月間 の平均 消費支出		歳 入	歳 出	県民所得	1人当 たり県 民所得
	台	台	全国平均=100	円	円	円	百万円	百万円	百万円	千円
全 国	72,856,583	51,737,397	100.0	595,214	357,636	371,670	52,887,509	52,050,706	406,283,778	3,228
北 海 道	3,426,894	2,738,374	102.2	561,065	342,251	317,407	3,117,827	3,105,735	16,280,467	2,857
青 森 県	912,972	608,516	100.8	586,465	347,309	291,306	851,510	842,384	3,779,968	2,549
岩 手 県	900,439	574,876	99.4	582,245	374,345	296,955	914,548	895,582	3,831,669	2,699
宮 城 県	1,429,738	1,035,812	101.4	535,929	354,548	353,143	926,840	904,692	6,814,206	2,914
秋 田 県	777,861	497,577	99.0	607,533	345,768	309,185	777,651	770,720	3,277,843	2,709
山 形 県	857,856	544,457	99.3	629,975	370,528	319,348	733,764	723,909	3,473,354	2,766
福 島 県	1,430,508	983,265	98.7	688,311	402,356	329,182	1,022,477	1,011,429	6,147,456	2,878
茨 城 県	2,149,074	1,616,811	100.1	724,170	410,347	349,702	1,135,979	1,120,118	9,152,675	3,080
栃 木 県	1,450,220	1,076,287	101.1	575,666	344,214	349,330	805,991	788,891	6,602,010	3,313
群 馬 県	1,578,714	1,119,071	99.2	531,027	335,513	362,066	781,120	768,962	6,376,852	3,171
埼 玉 県	3,550,639	2,810,038	104.4	604,937	347,049	345,510	1,781,141	1,761,279	23,408,585	3,438
千 葉 県	3,121,409	2,443,719	103.0	549,430	337,352	327,312	1,565,967	1,551,924	19,471,799	3,343
東 京 都	4,645,002	3,727,341	111.2	621,164	389,361	482,490	6,585,432	6,479,952	50,976,403	4,330
神 奈 川 県	3,775,690	3,051,509	107.9	682,077	415,555	404,530	1,762,365	1,754,452	28,264,843	3,413
新 潟 県	1,655,174	1,066,393	101.0	668,924	402,632	328,865	1,308,571	1,295,002	7,614,249	3,055
富 山 県	808,117	549,915	100.1	719,534	405,705	355,078	614,737	583,994	3,598,249	3,197
石 川 県	790,045	554,861	99.4	661,438	395,259	350,921	622,162	612,432	3,762,156	3,182
福 井 県	591,737	396,441	100.7	653,093	354,020	323,477	550,104	539,204	2,424,932	2,925
山 梨 県	660,175	438,009	100.5	575,467	353,175	343,007	540,697	520,202	2,666,545	3,010
長 野 県	1,713,167	1,082,350	98.9	574,814	344,437	356,074	1,082,025	1,068,292	6,834,543	3,098
岐 阜 県	1,503,195	1,070,919	100.7	602,121	362,081	345,051	849,012	835,297	6,291,565	2,986
静 岡 県	2,538,076	1,774,025	104.4	589,663	356,883	369,012	1,318,507	1,300,399	12,027,842	3,208
愛 知 県	4,504,396	3,511,636	102.9	577,549	339,960	385,298	2,200,868	2,184,775	26,819,004	3,888
三 重 県	1,302,812	863,884	100.5	684,257	390,970	354,597	798,872	772,442	5,645,943	3,054
滋 賀 県	836,347	544,072	100.9	615,350	368,587	370,609	621,695	612,040	4,637,257	3,571
京 都 府	1,306,865	921,557	105.4	624,397	360,849	383,466	851,023	845,750	8,317,459	3,161
大 阪 府	3,775,850	2,806,699	107.1	537,647	347,007	399,950	2,425,498	2,412,652	30,864,676	3,506
兵 庫 県	2,772,935	1,955,188	104.0	580,768	371,046	372,290	2,083,568	2,061,216	17,238,772	3,186
奈 良 県	756,535	528,302	100.8	633,518	360,238	341,930	551,868	544,001	3,992,408	2,775
和 歌 山 県	698,948	407,091	101.3	562,529	343,914	341,819	604,029	588,347	2,866,424	2,655
鳥 取 県	413,884	232,251	98.6	579,117	322,307	315,839	448,895	440,768	1,659,011	2,700
島 根 県	495,311	276,860	101.0	579,936	326,116	309,083	631,540	613,515	2,004,745	2,604
岡 山 県	1,349,821	826,167	101.0	566,804	337,835	341,625	804,814	795,982	5,907,484	3,025
広 島 県	1,676,520	1,090,122	99.6	559,485	347,692	365,867	1,053,619	1,046,114	8,962,283	3,110
山 口 県	986,434	610,321	98.6	693,791	399,515	326,330	791,973	783,369	4,525,890	2,918
徳 島 県	568,185	345,840	98.3	628,472	358,061	326,601	580,129	561,433	2,314,331	2,782
香 川 県	688,109	412,238	98.5	585,299	320,153	335,880	546,504	534,033	3,015,859	2,934
愛 媛 県	921,536	544,513	98.9	510,056	329,932	326,424	727,538	677,222	4,060,602	2,698
高 知 県	530,430	294,543	100.2	605,009	385,486	317,376	634,170	615,227	2,005,588	2,461
福 岡 県	2,878,378	1,979,119	102.8	500,467	330,292	356,816	1,499,556	1,471,285	14,058,569	2,839
佐 賀 県	580,903	349,164	99.2	643,838	375,184	319,132	497,460	491,090	2,320,801	2,621
長 崎 県	833,700	483,886	101.8	503,452	329,170	309,385	818,164	795,402	3,955,535	2,566
熊 本 県	1,162,793	749,401	99.5	582,669	345,029	305,789	1,032,260	1,009,581	4,946,367	2,657
大 分 県	788,843	496,046	98.2	595,927	363,460	304,473	690,041	662,492	3,354,651	2,727
宮 崎 県	819,361	486,476	95.6	573,987	337,244	297,930	671,972	661,739	2,747,396	2,333
鹿 児 島 県	1,167,292	702,440	100.6	585,468	354,894	305,631	1,024,754	992,626	4,166,641	2,323
沖 縄 県	773,693	539,015	96.2	424,257	258,531	266,034	648,250	642,731	2,817,871	2,197
	10. 3. 31		9 年			9 年	9 年 度		8 年 度	
	運 輸 省		総務庁統計局			労働省	自 治 省		経済企画庁	

2 福井県の歴代知事

就任年月日	退任年月日		氏 名	就任年月日	退任年月日		氏 名
明治14. 2. 7	明治19. 7. 18	(官選制)	石 黒 務	昭和14. 4. 17	昭和15. 12. 13	(官選制)	木 村 清 司
" 19. 7. 19	" 22. 2. 26		石 黒 務	" 15. 12. 14	" 17. 1. 8		久保田 峻
" 22. 2. 27	" 24. 8. 12		安 立 利 綱	" 17. 1. 19	" 17. 6. 14		三 好 重 夫
" 24. 8. 13	" 25. 11. 15		牧 野 伸 顕	" 17. 6. 15	" 18. 7. 15		永 野 若 松
" 25. 11. 16	" 30. 4. 6		荒 川 邦 義	" 18. 7. 16	" 20. 4. 20		加 藤 初 夫
" 30. 4. 7	" 30. 11. 12		波多野 伝三郎	" 20. 4. 21	" 21. 1. 24		宮 田 笑 内
" 30. 11. 13	" 32. 4. 6		関 新 吾	" 21. 1. 25	" 21. 10. 3		斎 藤 武 雄
" 32. 4. 7	" 34. 4. 16		岩 男 三 郎	" 21. 10. 4	" 22. 3. 13		小 幡 治 和
" 34. 4. 17	" 35. 11. 7		宗 像 政	" 22. 3. 14	" 22. 3. 19		吉 川 覚
" 35. 2. 8	" 40. 12. 26		阪 本 鈺之助	" 22. 3. 20	" 22. 4. 15		北 栄造(代理)
" 40. 12. 27	" 45. 3. 27		中 村 純九郎	" 22. 4. 16	" 26. 4. 2	(公選制)	小 幡 治 和
" 45. 3. 28	大正 2. 5. 31		池 松 時 和	" 26. 4. 3	" 26. 5. 2		河野寔敏(代理)
大正 2. 6. 1	" 3. 6. 8		香 川 輝	" 26. 5. 3	" 30. 2. 4		小 幡 治 和
" 3. 6. 9	" 6. 1. 28		佐 藤 孝三郎	" 30. 2. 5	" 30. 3. 26		羽根盛一(代理)
" 6. 1. 29	" 8. 4. 17		川 島 純 幹	" 30. 3. 27	" 30. 4. 25		平原浩哉(代理)
" 8. 4. 18	" 10. 5. 26		湯 地 幸 平	" 30. 4. 26	" 34. 3. 28		羽 根 盛 一
" 10. 5. 27	" 13. 6. 3		白男川 讓 介	" 34. 3. 29	" 34. 4. 22		高橋朋厚(代理)
" 13. 6. 4	" 13. 7. 22		福 永 尊 介	" 34. 4. 23	" 38. 4. 22		北 栄 造
" 13. 7. 23	" 15. 8. 4		豊 田 勝 蔵	" 38. 4. 23	" 42. 4. 22		北 栄 造
" 15. 8. 5	昭和 3. 5. 24		市 村 慶 三	" 42. 4. 23	" 46. 4. 22		中 川 平 太 夫
昭和 3. 5. 25	" 5. 8. 25		小 浜 浄 鉦	" 46. 4. 23	" 50. 4. 22		中 川 平 太 夫
" 5. 8. 26	" 6. 12. 17		斎 藤 直 橘	" 50. 4. 23	" 54. 4. 22		中 川 平 太 夫
" 6. 12. 18	" 7. 3. 7		小 浜 浄 橘	" 54. 4. 23	" 58. 4. 22		中 川 平 太 夫
" 7. 3. 8	" 9. 4. 5		大 達 茂 雄	" 58. 4. 23	" 62. 4. 22		中 川 平 太 夫
" 9. 4. 9	" 11. 3. 12		近 藤 駿 介	" 62. 4. 23	平成 3. 4. 22		栗 田 幸 雄
" 11. 3. 13	" 12. 11. 3		羽 生 雅 則	平成 3. 4. 23	" 7. 4. 22		栗 田 幸 雄
" 12. 11. 4	" 14. 4. 16		中 野 与吉郎	" 7. 4. 23			栗 田 幸 雄

3 福井県の歴代議長、副議長

議 長		副 議 長		議 長		副 議 長	
就任年月日	氏 名	就任年月日	氏 名	就任年月日	氏 名	就任年月日	氏 名
明治14. 5.26	本 多 鼎 介	明治14. 5.26	杉 田 定 一	昭和24. 5.28	勝 見 厚	昭和24. 5.28	吉 村 直 之
		" 15. 3.28	藤 田 孫 平			" 24.12.25	谷 口 敬 三
" 15. 8.22	山 田 稔	" 15. 8.22	藤 田 孫 平	" 25. 6.15	野 村 栄太郎	" 25. 6.15	玉 木 一 馬
" 17. 6.23	時 岡 又左衛門	" 17. 6.23	永 田 定右衛門	" 26. 5.21	杉 山 孝 二	" 26. 5.21	長谷川 清
" 18. 3. 2	本 多 鼎 介			" 27. 5.17	市 橋 勘左衛門		
" 18.11.21	竹 尾 茂	" 18.11.21	河 端 彦 造	" 28.10.27	長谷川 清	" 28.10.27	山 崎 正 一
" 18.12. 3	本 多 鼎 介	" 18.12. 3	竹 尾 茂	" 30. 5.20	寺 田 常 吉	" 30. 5.20	脇 坂 貞二郎
" 19. 9. 6	永 田 定右衛門			" 31.12.26	今 沢 東	" 31.12.26	親 崎 繁
" 20.12.13	永 田 定右衛門	" 20.12.13	岡 部 廣	" 33. 4. 1	山 崎 正 一	" 33. 3.31	西 山 光 治
" 22. 2. 1	杉 田 定 一	" 22. 2. 1	永 田 定右衛門	" 34. 5.13	麻 王 傳兵衛	" 34. 5.13	揚 原 新十郎
" 23. 3.21	杉 田 定 一	" 23. 3.26	永 田 定右衛門	" 35. 6.29	笠 羽 清右衛門	" 35. 6.29	飯 田 彦太郎
" 23.10.27	山 田 貞 介	" 23.10.27	柴 田 仁兵衛	" 36.12.20	竹 内 武	" 36.12.20	藤 堂 作 衛
" 24. 9.15	山 田 貞 介	" 24. 9.15	高 橋 毛 一	" 37.11.10	山 本 治	" 37.11.10	芝 田 竹次郎
		" 25.11.16	竹 尾 茂	" 38. 5.13	揚 原 新十郎	" 38. 5.13	田 中 作太夫
" 26. 8.31	山 田 貞 介	" 26. 8.31	奥 田 與兵衛	" 39. 5.28	山 本 宇 平	" 39. 5.28	高 木 正 二
		" 28. 9.16	佐々木 治太夫	" 40. 7.10	吉 村 直 之	" 40. 7.10	笠 原 武
" 30. 8.31	市 橋 保治郎	" 30. 8.30	藤 井 五郎兵衛	" 41. 6.28	山 本 治	" 41. 6.28	高 木 孝 一
" 30.10.16	片 山 政治郎	" 30.10.16	伊 崎 源 六			" 41.12.17	寺 田 儀 一
" 32.10. 7	鷺 田 土三郎	" 32.10. 7	熊 谷 五右衛門	" 42. 5.20	笠 羽 清右衛門	" 42. 5.20	大 月 恭 一
" 36.10.22	中 山 義 樹	" 36.10.22	山 口 一 誘	" 46. 5.26	吉 村 直 之	(45. 3.25辞)	" 46. 5.20
" 37.11.19	義江市郎右衛門			" 47. 5.20	高 木 孝 一	" 47. 5.20	山 本 順 一
" 38.11.10	大 橋 松二郎			" 48. 6.26	高 木 正 二	" 47. 5.20	田 辺 義 典
" 40.10.21	吉 田 圓 助	" 40.10.21	松 井 文太郎	" 50. 6.20	別 田 重 雄	" 48. 6.26	北 川 昭 治
" 41. 9.14	熊 谷 五右衛門	" 41. 9.14	林 謙治郎			(51. 7.31辞)	" 50. 6.20
		" 43.11. 7	藤 田 惣左衛門	" 52. 6. 2	桑 森 邦 夫	" 51. 9.24	牧 野 忠兵衛
" 44.10.15	大 橋 松二郎	" 44.10.15	植 村 善四郎	" 53. 6.13	北 川 昭 治	" 52.11. 8	関 捨 男
大正元.12. 5	植 村 善四郎	大正元.12. 5	高 波 武右衛門	" 54. 5.10	山 本 順 一	" 53. 6.13	柳 原 啓 司
" 4.10.13	廣 江 幸 吉	" 4.10.13	池 田 七郎兵衛	" 55. 6.30	東 郷 重 三	" 54. 5.10	田 中 伝 正
" 5.11.14	池 田 七郎兵衛	" 5.11.14	内 田 忠治郎	" 56. 7. 9	坪 川 貞 純	" 55. 6.30	武 内 重 正
		" 6.11. 2	廣 部 德 寿	" 56. 7. 9	関 捨 男	" 56. 7. 9	大 西 信 乃
" 8.10.18	池 田 七郎兵衛	" 8.11.18	井 崎 清 二	" 57. 6.14	池 端 昭 夫	" 57. 6.14	吉 田 慶 三
" 9.11.18	藤 田 一	" 9.11.18	前 田 三右工門	" 58. 5.12		" 59. 5.12	関 文 治
" 10.11.18	義 江 民 次			" 60. 6.11	今 村 重 治	" 59.12.21	松 田 幸 彦
" 11.11.25	義 江 民 次	" 11.11.25	森 川 惣兵衛	" 62. 5.18	吉 田 慶 三	" 60. 6.11	荒 井 公 一
" 12.10.14	窪 田 彦左衛門	" 12.10.14	藤 田 稔	" 63. 7.14	松 田 幸 彦	" 62. 5.18	山 崎 正 昭
昭和 2.10.14	池 田 七郎兵衛	昭和 2.12.14	福 井 甚兵衛	平成元. 6.23	中 井 石 男	" 63. 7.14	宇 野 繁太郎
		" 3.12. 1	中 尾 鼎 三	" 2. 6.20	吉 田 正 人	" 63. 7.14	岩 崎 邦 夫
		" 3.12.15	松 田 輝 治	" 2. 8.27	岩 崎 邦 夫	平成元. 6.23	中 島 弥 昌
		" 4.12.17	山 田 仙之助	" 3. 5. 8	山 崎 正 昭	" 2. 6.20	池 田 熊 藏
" 6.10.15	田 保 仁左衛門	" 6.10.15	中 川 清太郎	" 4. 3. 6	小 悼 博	" 3. 5. 8	西 村 由 夫
" 10.10.21	恩 地 政右工門	" 10.10.21	小 谷 重右衛門	" 5.10. 9	宇 野 繁太郎	" 4. 6.23	山 本 文 雄
" 13.12. 7	田 保 仁左衛門			" 6. 7. 7	池 田 熊 藏	" 5.10. 9	美 濃 美 雄
" 14.10.16	酒 井 利 雄	" 14.10.16	若 泉 孝 治	" 7. 5.10	中 島 弥 昌	" 6. 7. 7	吉 田 忠 智
" 17. 7. 8	松 田 輝 治	" 20.12.21	山 川 登	" 8. 6.24	池 田 俊 男	" 7. 5.10	関 孝 治
" 22. 5.21	野 村 栄太郎	" 22. 5.21	高 波 武右衛門	" 9. 6.19	見 城 一 宣	" 8. 6.24	池 端 忠 好
" 23. 4.30	高 波 武右衛門	" 23. 4.30	渡 辺 捨 吉	" 10. 9.21	坂 川 優	" 9. 6.19	山 本 芳 男
						" 10. 9.21	村 上 利 夫

福井県

福井県

議決機関

議 会
議 事 務 局
議 事 務 課
議 事 課
調 査 課
図 書 室

知 事
副 知 事

出 納 長
副 出 納 長
出 納 事 務 局

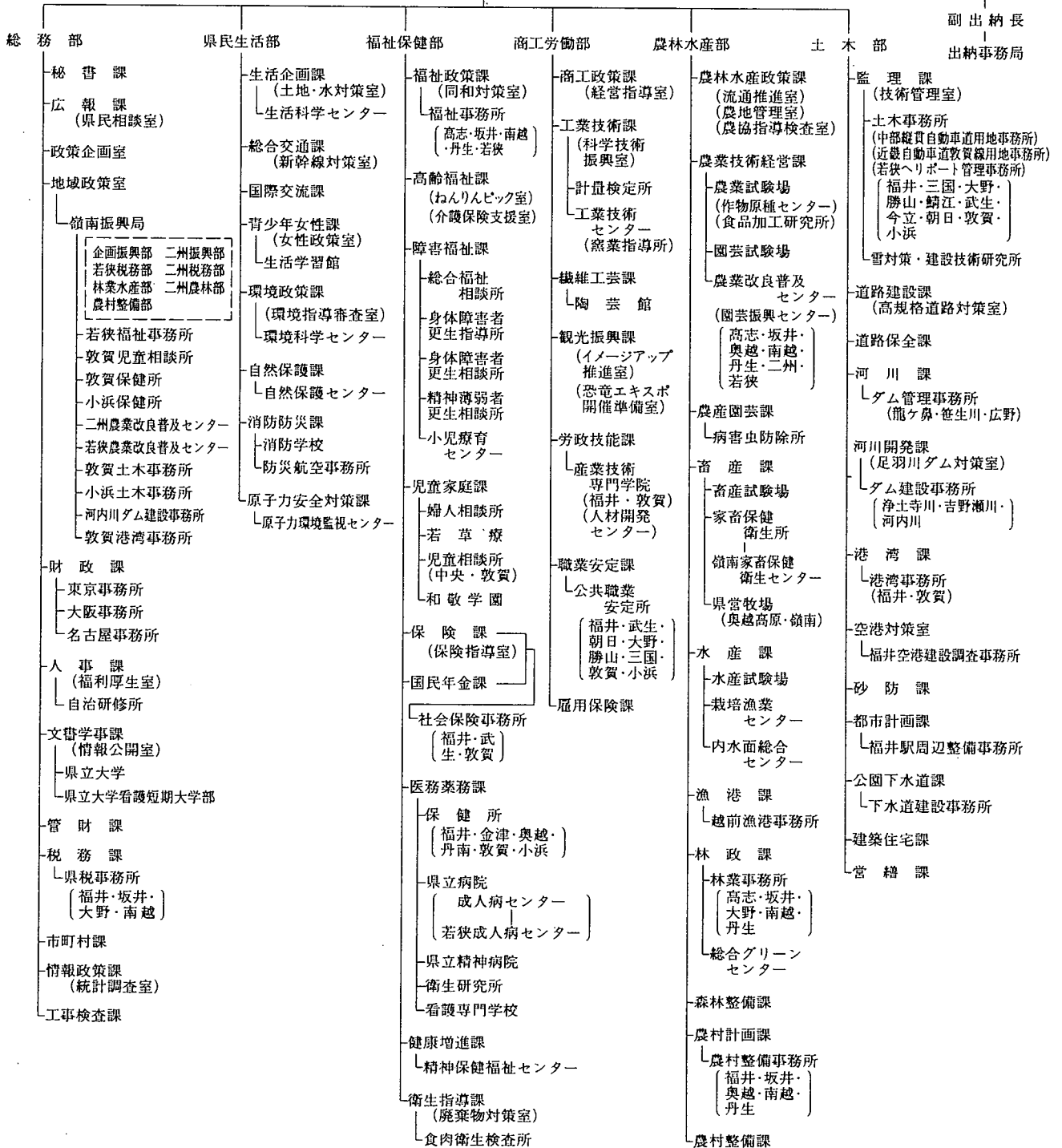

機 構 図

(平成11年 3月31日現在)

執行機関

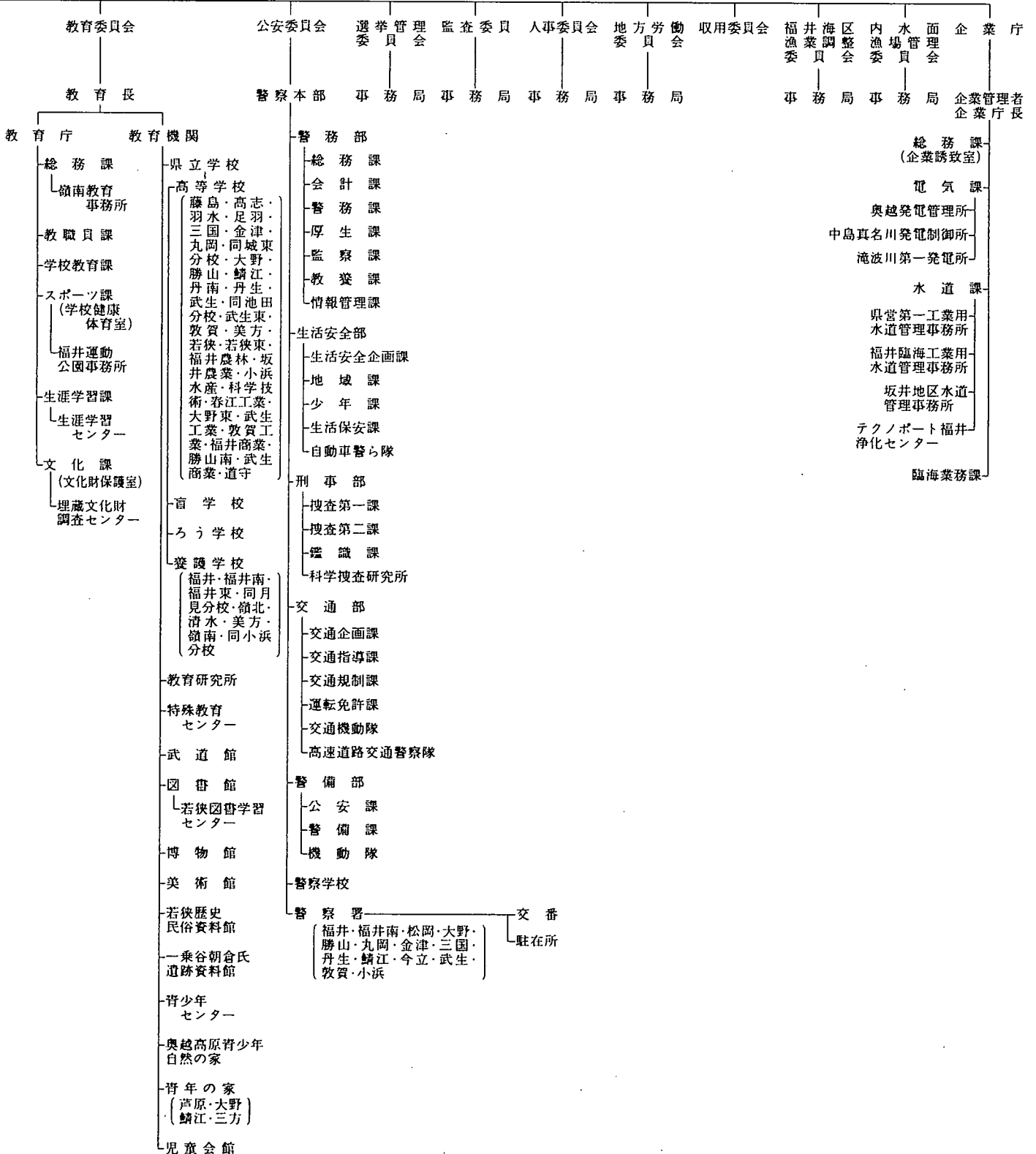

事 項 索 引

い

胃がん検診実施結果…………… 295
 位置 …………… 1
 一部事務組合職員数…………… 250
 インブリシット・デフレクター…………… 216

え

駅別JR貨客輸送状況(一日平均)…………… 140
 沿革…………… 1

お

温泉…………… 20

か

海上犯罪検挙状況…………… 310
 各種学校・専修学校の学校数と
 課程別生徒数…………… 261
 一学校数…………… 261
 一課程別生徒数等…………… 261
 過去5ヶ年の火災発生件数等…………… 314
 家事事件…………… 304
 ガスの生産、供給および施設…………… 118
 一1日平均ガス供給量および施設…………… 118
 一ガス生産量内訳…………… 118
 一月別生産量供給量…………… 118
 学校教育総括…………… 252
 学校施設…………… 264
 一公立学校施設…………… 264
 一私立学校施設…………… 264
 学校卒業者の状況…………… 262
 一産業別就職者数…………… 263
 一職業別就職者数…………… 263
 一進路別卒業者数…………… 262
 稼行鉱山一覧…………… 111
 幹線道路の位置…………… 134
 観測所一覧表…………… 21
 観測所別気象概況…………… 22
 一季節現象…………… 23
 一降水総量…………… 22
 一降水日数…………… 22
 一日照時間…………… 23
 一平均気温…………… 22
 関連指標…………… 220

き

企業倒産件数(負債額1千万円以上)…………… 160
 基本勘定…………… 218
 規模別漁船隻数…………… 74
 牛乳生産量および消費量…………… 62
 業種別銀行貸出残高…………… 158
 共同募金…………… 245
 一地域別募金状況…………… 245
 一配分状況…………… 246
 橋梁の現況…………… 139
 漁業協同組合の状況…………… 84
 漁業権免許、漁業許可等件数…………… 84
 一漁業権免許件数…………… 84
 一指定・大臣承認・知事許可件数…………… 84
 漁業種類別、魚種別漁獲数量(属人)…………… 78
 漁業種類別、月別漁獲数量(属地)…………… 76
 銀行預金貸出残高内訳…………… 159
 金融機関店舗数…………… 157

く

組替調整した国勢調査人口…………… 25

け

経営体階層別漁業経営体数…………… 74
 経済活動別県内純生産…………… 208
 警察署別施設数…………… 248
 刑事事件…………… 302
 計測検査の平均値と標準偏差…………… 300
 刑法犯の認知件数と検挙人員…………… 305
 県一般会計歳入決算…………… 196
 県一般会計歳入決算…………… 195
 県基金現在高…………… 196
 県職員数…………… 247
 県地方債現在高…………… 195
 県特別会計歳入決算…………… 197
 県特別会計歳入決算…………… 197
 県内航路標識…………… 150
 県民所得(分配)…………… 210
 県内総支出(名目)…………… 212
 県有財産…………… 198
 一山林…………… 200
 一土地および建物…………… 198
 一動産…………… 200
 一物権…………… 201
 一無体財産権…………… 201
 一有価証券…………… 201

こ

公営住宅の状況…………… 126
 公害関係苦情受理件数…………… 321
 公共工事着工高…………… 132
 一工事種別総工事費…………… 132
 一工事種類別総工事費…………… 132
 一発注者別…………… 132
 鉱工業指数…………… 96
 厚生年金保険…………… 244
 一適用状況…………… 244
 一保険料徴収状況…………… 244
 交通事故発生状況…………… 317
 一市町村別人身事故…………… 320
 一時間別(人身事故)…………… 317
 一第一当事者、車種別…………… 318
 一第一当事者の違反種別発生状況…………… 319
 一月別…………… 317
 一年齢別(人身事故)…………… 317
 高等学校通信教育…………… 260
 高等学校の学科数と生徒数…………… 259
 港湾別入港船舶数…………… 148
 一船種別…………… 148
 一トン数階級別…………… 148
 国籍別外航船入港状況(敦賀港)…………… 149
 国税徴収状況…………… 194
 国民金融公庫月末貸出残高…………… 159
 国民健康保険…………… 238
 一事業実施状況…………… 238
 一月別給付状況…………… 238
 国民年金事業状況…………… 242
 一適用・保険料収納状況…………… 242
 一給付状況(基礎年金)…………… 242
 一給付状況(旧法)…………… 243
 一給付状況(高齢福祉年金)…………… 243
 米の品種別出回り数量…………… 57
 国庫金受払状況…………… 157
 ごみおよびし尿の処理状況…………… 301
 米生産費および収益…………… 63
 雇用指数…………… 179

さ

産業中分類、経営組織別事業所数および
 従業者数…………… 40
 産業中分類、従業者規模別事業所数および

従業者数(民営)…………… 44
 産業中分類別、1日当たり水源別、用途別
 用水量(淡水)(従業者30以上の事業所)…………… 104
 産業中分類別、規模別事業所数、
 従業者数および製造品出荷額等…………… 98
 産業中分類別事業所数、従業者数、
 製造品出荷額等…………… 98
 一従業者9人以下の事業所…………… 100
 一従業者10～29人の事業所…………… 100
 一従業者30以上の事業所…………… 102
 一全事業所…………… 98
 産業分類別商店数、従業者数、
 年間販売額等…………… 85
 産業別、月別電力供給量…………… 116
 産業別、適用法規別組合数および
 組合員数…………… 190
 産業別労働者災害補償保険給付状況…………… 240
 3歳児健康診査状況…………… 296

し

子宮がん検診実施結果…………… 294
 試掘権・採掘権の市郡別鉱区数および面積…………… 111
 市郡別環境衛生関係施設数…………… 299
 市郡別耕地事業の状況…………… 70
 市郡別総合農業協同組合の状況…………… 66
 市郡別農機具所有台数…………… 66
 市町村職員数…………… 249
 市町村数…………… 3
 市町村数、人口および面積…………… 24
 市町村の廃置分合…………… 4
 市町村別
 一般世帯住居の種類、住宅の所有関係別
 住宅の形態…………… 124
 医療施設数、医療関係者数…………… 290
 外国人登録者数…………… 33
 火災発生件数および損害見積額…………… 312
 家畜、家さん飼養農家数および頭羽数…………… 60
 学校数、教員数、在学者数…………… 254
 経営組織、従業者規模別事業所数および
 従業者数…………… 50
 決算…………… 202
 一歳入…………… 202
 一歳出…………… 204
 県外観光客地域別入込状況…………… 289
 耕地面積…………… 54
 公民館状況一覧…………… 269
 産業大分類別事業所数および従業者数…………… 48
 産業(大分類)別、男女別、15歳以上
 就業者数…………… 180
 事業所数、従業者数、製造品出荷額等、
 現金給与総額、原材料使用額等(全事業所)…………… 106
 社会教育学級講座…………… 268
 車種別自動車台数…………… 146
 出生、死亡、転入、転出者数…………… 32
 商店数、従業者数、年間販売額等…………… 90
 消防現有勢力…………… 315
 人口動態…………… 38
 身体障害者数…………… 233
 森林面積…………… 72
 世帯、人口…………… 29
 月別観光客入込数および観光消費額…………… 286
 道路現況…………… 136
 年齢別、男女別人口…………… 30
 農家数、農家人口、農業従事者数、
 農業就業人口…………… 52
 農業粗生産額…………… 64
 農地転用実績…………… 68
 面積…………… 15
 林産物生産量…………… 71
 市町村内純生産…………… 222
 市町村民所得(分配)…………… 224

実質県内総支出..... 214
 児童相談所取扱件数..... 234
 一施設入所状況..... 234
 一処理別状況..... 234
 一通告経路別..... 234
 一年齢別・相談別..... 234
 児童福祉施設..... 229
 児童扶養手当受給者数..... 229
 事務所別県税歳入決算..... 193
 事業所別生活保護世帯数、人員等..... 232
 社会福祉施設..... 228
 宗 教..... 283
 一キリスト教系..... 284
 一神道系および諸派..... 284
 一仏教系..... 283
 就業状態、従業上の地位、男女別有業者数..... 182
 一産業(大分類)別..... 182
 一職業(大分類)別..... 182
 住居の状態..... 122
 一住宅の種類、所有の関係別住宅数、
 世帯数、世帯人数、1住宅当たり居
 住室数、1住宅当たり畳数、1住宅当
 たり延面積、1人当たり畳数および
 1室当たり人員..... 122
 一住宅の種類、所有の関係別住宅数、
 建物の種類別、世帯の種類別世帯
 数および世帯人員..... 122
 従前の住所別転入者数および
 転出先別転出者数..... 35
 住民基本台帳人口月別、男女別転出入者数..... 34
 主要河川..... 18
 主要観光地別観光客入込状況..... 285
 主要魚種別内水面漁業漁獲数量..... 75
 主要山岳..... 19
 主要池沼湖..... 18
 主要島しょ..... 19
 主要品目の小売価格表(福井市)..... 165
 奨学生採用状況..... 265
 上水道の現況..... 119
 小・中学校の市町村別、学年別、
 児童・生徒数..... 256
 小・中学校の編成方式別学級および
 児童・生徒数..... 258
 少年事件..... 303
 少年犯罪種別検挙(補導)状況..... 306
 職業別常用職業紹介状況..... 186
 職名別教員数..... 258
 新聞配布数..... 272
 信用保証協会業務状況..... 160

す

水産加工生産量..... 82
 水稻の早・中・晩、うるち、もち別
 年産別作付面積および比率..... 58
 水道普及状況..... 120

せ

生活福祉資金申込および貸付決定状況..... 246
 生活保護費月別支給状況..... 230
 生活保護法による月別、
 扶助別被保護人員..... 230
 精神障害者在院状況..... 297
 政府管掌健康保険..... 235
 一適用状況..... 235
 一保険給付決定状況..... 235
 一保険料徴収状況..... 235
 生命保険事業状況..... 161
 税目別県税歳入決算..... 192
 税務署別、酒類販売数量..... 176
 世帯数の推移..... 34
 船員保険..... 237
 一適用状況..... 237
 一保険給付決定状況..... 237
 一保険料徴収状況..... 237
 選挙人名簿登録者数一覧..... 251

全国物価指数..... 162
 選択死因別死亡数..... 292

た

大学・短期大学・高等専門学校生徒数..... 260
 台風・大雨等の被害..... 316

ち

地 勢..... 2
 地方教育費..... 266
 一市町村別の地方教育費..... 267
 一総 括..... 266
 地方割与税歳入決算..... 194
 地目別土地面積..... 16
 一総 面 積..... 16
 一私有地面積..... 17
 着工住宅および利用別、種類別、資金別、
 新設住宅の状況..... 132
 茶栽培面積、製茶工場、生葉および
 荒茶生産量..... 57
 中学校・高等学校卒業者の進学率・
 就職率..... 262
 町・丁・大字一覧表(五十音順)..... 7
 賃金不払状況..... 179

つ

月 別
 火災件数等..... 311
 建築主別着工建築物..... 128
 公共職業安定所別職業紹介状況(全数)..... 184
 一一般職業紹介状況..... 184
 一雇職職業紹介状況..... 184
 構造別着工建築物..... 128
 雇用保険受給状況..... 241
 主要織物生産量..... 109
 使用電灯電力量..... 116
 人口動態..... 37
 地方鉄道輸送状況..... 142
 発電量および供給電力量..... 114
 平均現金給与..... 177
 平均労働時間..... 178
 用途別着工建築物..... 130
 労働争議件数および参加人員..... 188

て

手形交換状況..... 161
 テレビ普及状況..... 271
 伝染病、食中毒の患者数とり患率..... 294
 電話施設数..... 156

と

登記事件表..... 302
 道路の延長および歩道..... 135
 一延長 別..... 135
 一実延長に対する改良率、舗装率..... 135
 一歩道種別延長(横断歩道)..... 135
 特別法令違反送致状況..... 308
 図書館の利用状況..... 270

に

日本銀行券の県内受払状況..... 158

ね

年次別事業所、従業者、製造品出荷額等の
 推移..... 108
 年次別人口動態..... 36
 年次別、年齢別、旅券発行件数..... 34
 年度別自動車輸送状況..... 144
 年度別車種別自動車台数..... 144
 年度別引受郵便物数..... 154
 一普通通常郵便物数..... 154

一特殊通常郵便物数..... 155
 一小包郵便物数..... 155
 年度別福井県内総生産..... 206
 燃料油販売量..... 118
 年齢階級、死因分類別死亡数..... 293
 年齢階級別死亡者数..... 36
 年齢(5歳階級)別人口..... 24

の

農家経済(一戸当たり平均)..... 63
 農業生産物..... 55
 一水 稻..... 56
 一総 括..... 55

は

発電所..... 112
 藩県の廃置分合..... 2

ひ

1人当たり市町村民所得..... 226
 被保護世帯の月別・労働類型別
 被保護世帯数..... 231
 品目別輸移出入貨物表(敦賀港)..... 149
 品目別輸出入総括表..... 92

ふ

フェリー旅客車両利用状況(敦賀港)..... 143
 福井県(7市)平均消費者物価指数..... 163
 福井市(勤労者世帯)1世帯当たり
 1か月間の収入と支出..... 170
 福井市(全世帯)1世帯当たり
 1か月間の消費支出..... 168
 不就学学齢児童・生徒数..... 260
 不良行為少年補導状況..... 307
 文化財..... 273
 一 国 指 定..... 273
 一 国 選 定..... 277
 一 県 指 定..... 278

ほ

法第69条の7被保険者健康保険..... 236
 一適用状況..... 236
 一保険給付決定状況..... 236
 一保険料徴収状況..... 236
 北陸自動車道利用状況..... 137

み

民事・行政事件..... 302

も

盲・ろう・養護学校の生徒数..... 259

ゆ

郵便施設数..... 154
 有料道路利用状況..... 138
 輸出入品目別・国別(上位3ヶ国)統計..... 94

よ

養蚕の状況..... 62
 用途別電灯、電力需要および使用量..... 115
 一電 灯..... 115
 一電 力..... 115

れ

曆年別観光客入込状況..... 288

ろ

老人医療給付状況..... 298
 一老人医療対象者..... 298
 一老人医療給付費..... 298
 労働協約締結状況..... 188
 労働者死傷災害発生状況..... 187
 路線別地方鉄道輸送状況..... 142

平成9年(第45回)
福井県統計年鑑

平成11年3月31日印刷

平成11年3月31日発行

編集 福井県総務部情報政策課
発行

〒910-8580 福井県福井市大手3丁目17番1号

電話 (0776) 20-0270番

印刷 株式会社 エクシード

〒919-0482 福井県坂井郡春江町中庄61

電話 (0776) 51-5678番(代)

