

# 付 録

## 1 都道府県主要統計

	面積	世帯数	人 口			人口密度	事 業 所		農 業		
			総 数	男	女		事業所数	従業者数	農家数	うち専業	
	km <sup>2</sup>	世帯	人	人	人	人/km <sup>2</sup>		人	戸	戸	
全 国	377,836.89	45,498,173	125,864,022	61,686,854	64,177,168	337.6	6,757,025	62,781,253	3,388,150	435,770	
北海道	83,451.65	2,323,071	5,678,946	2,738,481	2,960,465	72.7	287,173	2,748,342	79,310	34,490	
青森	9,605.81	518,608	1,482,657	704,655	778,002	154.4	77,153	645,479	77,400	10,240	
岩手	15,277.78	463,786	1,419,595	681,871	737,724	92.9	74,546	651,542	99,510	8,940	
宮城	7,284.75	786,825	2,338,370	1,148,200	1,190,170	321.0	119,273	1,122,456	92,220	6,850	
秋田	11,611.77	390,589	1,209,970	575,608	634,362	104.2	70,005	556,462	87,690	6,340	
山形	9,323.34	366,107	1,255,863	606,641	649,222	134.7	73,602	595,364	74,100	5,210	
福島	13,782.48	668,373	2,136,181	1,043,390	1,092,791	155.0	114,728	1,006,268	118,720	9,840	
茨城	6,093.76	951,131	2,971,524	1,483,745	1,487,779	487.6	141,768	1,344,995	138,300	15,400	
栃木	6,408.28	639,970	1,992,807	991,467	1,001,340	311.0	109,892	977,492	82,480	8,270	
群馬	6,363.18	657,534	2,011,046	992,927	1,018,119	316.0	155,808	1,011,942	71,910	10,780	
埼玉	3,815.45	2,367,791	6,809,303	3,443,009	3,366,294	1,784.7	277,180	2,591,583	91,240	10,750	
千葉	5,155.99	2,092,498	5,823,934	2,935,429	2,888,505	1,129.5	214,707	2,147,657	103,320	14,460	
東京都	2,239.45	5,165,817	11,771,951	5,884,344	5,887,607	5,256.6	771,655	8,982,413	17,210	1,120	
神奈川	2,414.04	3,205,018	8,281,848	4,220,972	4,060,876	3,430.7	326,566	3,529,736	32,650	3,100	
新潟	12,581.96	759,091	2,492,352	1,211,987	1,280,365	198.1	150,369	1,246,222	127,730	9,270	
富山	4,246.55	341,215	1,125,618	542,125	583,493	265.1	68,383	607,973	53,020	2,100	
石川	4,184.88	385,643	1,182,300	571,643	610,657	282.5	78,220	640,773	41,590	2,800	
福井	4,188.48	245,044	828,971	402,769	426,202	197.9	56,059	438,377	42,200	2,190	
山梨	4,465.37	294,970	886,010	436,769	449,241	198.4	55,863	422,400	46,550	6,330	
長野	13,585.22	716,807	2,206,290	1,076,551	1,129,739	162.4	133,597	1,107,235	147,600	17,480	
岐阜	10,598.18	647,199	2,106,718	1,022,400	1,084,318	198.8	129,444	1,009,116	89,940	4,470	
静岡県	7,778.96	1,231,497	3,749,247	1,846,548	1,902,699	482.0	218,056	1,938,349	90,620	11,060	
愛知	5,151.31	2,373,727	6,897,481	3,452,594	3,444,887	1,339.0	381,542	3,847,294	104,280	12,110	
三重	5,772.59	617,177	1,848,617	897,751	950,866	320.2	98,650	887,325	73,590	6,430	
滋賀	4,017.36	402,310	1,298,444	640,484	657,960	323.2	63,941	606,098	53,290	2,270	
京都	4,612.71	968,054	2,631,374	1,277,267	1,354,107	570.5	155,616	1,270,019	45,920	4,670	
大阪	1,892.68	3,361,065	8,803,792	4,323,134	4,480,658	4,651.5	533,566	5,220,923	33,050	2,570	
兵庫	8,387.50	1,977,730	5,410,170	2,614,951	2,795,219	645.0	264,826	2,490,170	117,430	8,350	
奈良	3,691.09	484,519	1,438,618	692,034	746,584	389.8	54,753	470,079	34,850	2,720	
和歌山	4,724.54	387,195	1,079,579	512,568	567,011	228.5	63,228	449,848	42,060	8,960	
鳥取	3,507.02	201,174	614,469	293,946	320,523	175.2	33,847	291,908	40,320	3,870	
島根	6,706.70	253,819	769,941	368,017	401,924	114.8	47,399	361,504	53,730	6,270	
岡山	7,111.10	681,364	1,952,610	938,956	1,013,654	274.6	99,954	921,438	98,790	11,480	
広島	8,475.24	1,090,562	2,882,074	1,398,030	1,484,044	340.1	156,096	1,447,610	90,780	12,430	
山口	6,110.27	587,763	1,550,982	733,914	817,068	253.8	83,193	732,406	62,340	9,430	
徳島	4,144.38	286,148	831,922	395,318	436,604	200.7	48,787	375,485	45,310	6,970	
香川	1,875.38	363,143	1,027,839	493,940	533,899	548.1	61,183	517,224	53,070	5,220	
愛媛	5,675.50	566,866	1,505,129	711,742	793,387	265.2	84,705	684,842	67,260	12,740	
高知	7,104.17	323,908	815,003	383,248	431,755	114.7	49,034	358,392	37,820	9,140	
福岡	4,967.84	1,836,339	4,951,909	2,364,817	2,587,092	996.8	253,276	2,337,850	88,530	10,480	
佐賀	2,439.02	276,097	885,566	419,412	466,154	363.1	46,041	401,075	44,320	5,600	
長崎	4,090.96	560,153	1,541,327	724,724	816,603	376.8	80,040	655,207	48,060	8,190	
熊本	7,402.46	641,577	1,861,916	880,773	981,143	251.5	91,442	793,966	84,540	18,670	
大分	6,337.20	449,224	1,230,268	581,341	648,927	194.1	66,703	554,585	63,050	11,800	
宮崎	7,733.65	442,726	1,177,436	556,986	620,450	152.2	64,001	513,062	61,450	14,800	
鹿児島	9,186.12	715,787	1,793,350	839,993	953,357	195.2	95,467	754,292	107,900	29,450	
沖縄	2,266.79	431,161	1,282,705	629,383	653,322	565.9	75,688	516,475	31,100	9,620	
	8. 10. 1	9. 3. 31	8. 10. 1 (推計人口)				8. 10. 1		8. 1. 1		
	建設省 国土地理院	自治省 行政局	総務庁統計局						農林水産省		

(注) 全国の面積には、境界未定のため県計に含まれない面積 (11,726.42km<sup>2</sup>) を含む。

	農 業					森林面積 ha	漁 業		
	総農家人口 人	耕地面積 ha	水 稻		農業粗生産額 億円		経営体数	漁獲量 (海面漁業) t	生産額 (海面漁業) 百万円
			作付面積 ha	収穫量 t					
全 国	11,762,840	4,944,000	1,967,000	1,082,800	105,846	24,621,173	163,169	5,973,906	1,462,765
北海道	297,670	1,199,000	154,800	792,500	11,143	5,355,194	20,334	1,681,067	265,232
青森	303,400	166,100	64,700	381,100	3,193	623,191	6,475	294,244	68,093
岩手	379,150	168,400	70,500	365,900	3,218	1,151,538	6,815	195,371	36,847
宮城	396,470	144,800	94,200	490,800	2,699	414,117	5,412	299,912	89,253
秋田	352,640	157,400	105,500	613,000	2,569	821,933	1,185	9,561	5,409
山形	318,450	131,600	80,500	479,800	2,690	644,302	594	8,701	3,722
福島	499,470	165,300	87,500	476,000	3,140	945,199	1,023	145,049	31,603
茨城	540,350	188,300	86,300	447,000	4,701	195,179	694	279,357	33,269
栃木	350,380	135,800	75,900	403,000	2,951	350,418	—	—	—
群馬	249,030	87,900	21,200	108,500	2,551	407,883	—	—	—
埼玉	331,860	90,800	40,000	206,000	2,507	125,556	—	—	—
千葉県	412,700	142,900	69,400	357,400	4,850	167,897	4,798	171,693	33,131
東京都	46,060	9,620	291	1,120	347	80,147	986	155,370	23,678
神奈川県	105,230	23,400	3,720	17,700	903	97,192	1,500	66,578	30,644
新潟	507,530	185,900	129,700	696,500	3,580	785,882	2,815	65,957	16,450
富山	214,780	63,600	47,800	256,200	1,035	240,021	693	45,510	17,567
石川	149,970	48,100	31,100	162,300	845	277,839	3,045	114,044	35,348
福井	167,110	44,200	33,100	173,400	701	311,579	1,807	18,941	11,045
山梨	122,350	29,100	6,190	33,200	1,065	347,466	—	—	—
長野	437,820	126,300	42,700	261,800	3,047	1,018,539	—	—	—
岐阜	293,610	63,000	31,500	148,700	1,499	848,271	—	—	—
静岡県	312,820	81,900	20,900	107,800	3,070	495,265	3,320	248,020	62,154
愛知県	354,740	87,900	36,400	178,400	3,660	223,938	3,204	70,825	23,779
三重	254,060	68,500	39,200	193,600	1,574	378,723	8,392	162,044	44,744
滋賀	204,930	57,800	42,200	214,800	952	204,376	—	—	—
京都	139,460	34,900	19,500	99,100	801	346,654	1,212	25,219	6,410
大阪	78,750	17,000	7,620	35,900	503	59,228	748	23,237	7,359
兵庫県	363,830	84,200	47,800	235,200	2,030	571,041	4,747	81,397	39,850
奈良	108,350	25,400	11,700	58,700	607	284,775	—	—	—
和歌山	132,840	39,000	9,240	44,700	1,460	363,507	3,993	57,867	31,819
鳥取	145,760	39,700	17,000	90,100	1,010	259,588	1,087	158,845	19,767
島根	175,590	44,100	24,900	127,700	826	522,808	3,253	218,214	33,201
岡山	301,080	79,200	42,000	218,000	1,706	486,690	1,746	7,584	5,034
広島	228,340	68,000	32,400	166,900	1,383	619,906	3,976	19,113	13,172
山口	170,370	57,100	30,400	153,500	1,066	435,712	6,693	91,791	37,821
徳島	134,320	36,500	16,200	76,500	1,461	312,357	2,674	22,482	14,678
香川	174,660	37,000	18,400	92,400	1,033	89,181	2,700	21,613	10,523
愛媛	200,500	66,100	19,400	94,700	1,765	400,204	8,127	109,480	57,027
高松	111,620	32,600	15,800	70,600	1,312	592,211	4,163	105,915	55,077
福岡	326,270	98,700	48,500	246,900	2,686	223,031	4,395	69,960	24,361
佐賀	181,730	60,800	34,800	190,000	1,708	108,221	3,305	38,488	9,173
長門	168,010	56,700	17,600	82,400	1,575	241,103	14,305	515,607	118,244
熊本	324,830	131,700	49,200	251,900	3,856	465,257	6,434	39,751	17,641
大分	187,310	66,800	30,800	151,500	1,746	450,105	4,582	80,280	42,211
宮崎	189,150	73,600	26,300	123,100	3,466	586,996	2,017	121,595	36,296
鹿児島	231,740	134,000	31,300	147,700	4,335	584,187	6,021	110,501	34,933
沖縄	85,730	44,200	1,170	3,620	1,022	106,763	3,899	22,723	16,199
	8.1.1	8.8.1	8 年 産		7 年	2.8.1	8.1.1	8 年	
	農 林 水 産 省								

	商 業			鉱 工 業				公共下水道 普 及 率 %	道路実延長 km
	商店数	従業者数 人	年間販売額 百万円	鉱工業指数 (H2=100)	工業 (4人以上)				
					事業所数	従業者数 人	製造品出荷額等 百万円		
全 国	1,929,250	11,965,549	657,641,928	97.7	369,612	10,103,284	313,068,385	55	1,141,599.5
北海道	77,174	540,385	23,422,041	106.5	9,365	239,854	6,159,390	76	80,009.0
青森	24,644	129,906	4,157,179	98.1	2,612	80,594	1,404,399	33	18,554.9
岩手	23,622	122,064	4,255,924	106.1	3,614	119,409	2,354,250	26	31,888.4
宮城	37,507	245,089	14,169,359	102.7	4,848	153,293	3,739,762	58	19,868.2
秋田	21,868	105,840	3,622,678	112.0	3,547	101,781	1,657,986	26	22,113.4
山形	22,263	111,008	3,683,293	94.8	4,550	139,281	2,708,247	37	14,937.4
福島	33,864	175,389	6,227,167	92.3	6,919	219,471	5,577,527	26	37,451.1
茨城	40,057	221,501	7,656,383	102.9	8,869	303,076	11,203,784	37	54,408.2
栃木	30,548	168,684	5,883,681	98.6	7,533	237,668	8,202,435	38	23,046.4
群馬	30,626	167,983	6,495,029	84.0	8,647	247,983	8,037,014	33	33,859.1
埼玉	70,469	452,780	17,667,863	89.7	20,001	509,487	15,315,477	60	45,352.3
千葉県	62,174	411,336	14,003,369	102.9	8,822	286,082	12,034,324	50	34,753.5
東京都	195,609	1,684,201	195,342,684	97.9	32,023	623,253	19,671,485	95	23,018.1
神奈川県	85,033	591,521	22,513,563	83.1	14,384	584,843	24,416,019	86	14,488.8
新潟	43,581	233,057	9,347,239	100.9	9,831	252,281	5,092,281	34	35,328.5
富山	21,514	110,971	4,404,329	99.0	4,556	147,111	3,738,843	44	12,404.8
石川	21,138	117,854	5,195,424	92.1	5,807	118,265	2,579,860	45	12,046.2
福井	15,437	79,295	3,033,084	94.5	4,381	94,468	1,959,713	48	9,937.5
山梨	14,735	73,549	2,304,621	105.8	3,258	87,535	2,524,785	31	10,419.6
長野	34,595	194,089	8,051,875	90.8	9,278	259,129	6,746,939	40	45,766.3
岐阜	34,904	185,928	6,100,767	91.2	11,459	234,291	5,285,008	39	28,778.9
静岡県	62,266	348,165	14,481,618	98.2	16,615	487,605	16,380,538	36	35,410.8
愛知	106,764	752,292	56,995,094	92.2	29,858	882,613	35,234,561	49	40,961.4
三重	28,823	151,871	4,495,007	94.1	6,510	213,813	7,734,541	15	23,402.3
滋賀	17,632	95,496	2,708,060	93.9	4,191	160,633	6,489,442	47	10,884.8
京都	45,442	275,638	9,828,027	88.5	8,513	197,595	5,953,485	73	11,493.6
大阪	153,599	1,103,060	85,544,032	87.7	36,046	741,817	20,989,604	74	13,677.8
兵庫県	82,149	471,693	18,018,358	92.2	15,337	448,014	14,580,280	72	27,955.4
奈良	16,719	87,119	2,287,093	89.1	3,911	87,302	2,589,466	51	11,802.8
和歌山	19,785	88,292	2,301,094	89.6	3,348	67,136	2,309,148	8	12,406.8
鳥取	10,388	54,809	1,747,118	94.3	1,711	53,852	1,162,794	32	7,994.5
島根	14,344	67,380	1,872,464	89.1	2,245	58,255	1,027,026	17	17,391.3
岡山	29,820	168,985	6,725,831	99.5	6,048	184,295	6,764,715	35	30,497.8
広島	47,614	301,092	14,850,577	87.8	8,346	250,708	7,843,827	49	22,827.2
山口	27,156	139,250	4,206,686	108.8	3,020	121,553	4,895,042	41	15,238.4
徳島	16,074	71,730	2,020,498	98.6	2,595	62,732	1,486,009	10	14,078.2
香川	19,236	105,247	5,025,893	99.0	3,614	88,009	2,400,669	24	9,372.6
愛媛	26,905	132,820	4,525,313	111.4	4,338	116,852	3,615,360	29	16,855.0
高松	16,083	74,469	1,955,553	102.6	1,853	37,919	678,728	18	12,730.4
福岡	80,311	517,061	26,269,707	104.6	9,112	280,431	8,064,548	60	27,387.9
佐賀	15,222	76,925	2,212,130	100.1	2,396	71,113	1,657,360	20	9,682.0
長門	26,784	134,033	3,791,170	115.5	2,947	78,056	1,749,191	37	17,323.3
熊本	29,814	161,197	4,932,451	92.0	3,368	109,847	2,659,029	40	24,112.3
大宮	21,164	109,391	3,105,192	101.8	2,367	77,804	2,679,427	29	16,569.5
分崎	19,677	100,767	3,054,133	101.2	2,361	71,284	1,369,006	29	18,668.5
鹿児島	30,808	150,358	4,689,322	94.8	3,195	89,191	1,793,884	31	25,715.0
沖縄	23,309	103,979	2,461,954	90.1	1,463	25,670	551,176	52	7,335.8
	6. 7. 1			8年平均	8. 12. 31			8. 3. 31	8. 4. 1
	通 商 産 業 省				建 設 省				

	教						育				
	小 学 校		中 学 校		高 等 学 校		大学(短大・高専を含む)		進 学 率		
	学校数	児童数	学校数	生徒数	学校数	生徒数	学校数	学生数	中学校卒後	高等学校卒後	
	校	人	校	人	校	人	校	人	%	%	
全 国	24,482	8,105,629	11,269	4,527,400	5,496	4,547,497	1,236	3,126,342	96.8	39.0	
北海道	1,611	366,704	782	209,126	339	211,380	58	109,494	97.3	29.3	
青森	492	104,129	195	59,075	90	60,708	15	20,568	97.1	27.4	
岩手	497	97,267	224	55,331	100	56,022	11	14,916	97.4	28.4	
宮城	476	161,609	234	92,498	113	90,266	22	57,411	97.3	28.1	
秋田	333	77,556	141	44,954	65	46,300	11	11,218	96.8	30.4	
山形	389	86,134	143	47,229	71	48,520	7	14,396	97.5	30.2	
福島	600	157,289	249	86,857	113	84,037	13	23,474	95.1	28.8	
茨城	596	207,277	242	117,736	132	113,784	19	40,670	95.7	34.3	
栃木	451	140,424	183	78,328	84	83,850	16	25,526	96.6	37.8	
群馬	366	133,060	188	74,364	87	73,437	19	24,488	96.6	36.9	
埼玉	840	431,084	432	233,924	210	223,423	40	124,235	97.0	33.4	
千葉	862	368,103	401	207,806	204	195,404	40	124,607	96.6	33.5	
東京都	1,460	598,020	854	351,996	462	398,678	192	735,309	96.8	43.1	
神奈川	898	483,186	480	261,562	262	251,384	51	208,542	95.7	38.3	
新潟	670	166,677	257	93,098	127	95,307	21	29,661	97.0	29.2	
富山	245	68,734	87	39,197	59	41,293	11	16,658	98.8	46.1	
石川	286	76,863	113	42,793	66	44,600	18	35,036	98.9	45.7	
福井	233	57,837	85	30,774	39	31,331	8	13,853	97.7	46.5	
山梨	224	59,510	106	31,724	50	34,340	13	19,179	98.3	43.7	
長野	420	143,971	198	78,143	107	81,681	17	21,946	97.5	35.3	
岐阜	416	142,114	208	78,478	96	80,176	20	35,307	96.3	42.8	
静岡県	555	253,145	293	140,291	149	138,807	21	38,393	96.9	43.5	
愛知	991	448,213	437	241,109	237	236,521	83	195,423	96.5	48.5	
三重	462	124,890	190	67,897	80	66,310	16	21,431	97.8	42.9	
滋賀	241	95,146	104	51,157	57	48,156	10	18,857	96.8	44.4	
京都	472	156,855	206	88,323	104	95,683	49	166,592	97.7	45.8	
大阪	1,062	522,009	527	288,195	284	292,230	80	269,362	96.6	42.2	
兵庫	864	358,563	403	199,634	229	191,331	62	139,023	96.8	49.7	
奈良	271	95,100	120	54,498	65	49,488	17	34,128	97.4	46.5	
和歌山	353	73,075	156	40,372	54	39,645	8	8,988	97.0	39.3	
鳥取	190	43,688	62	24,591	35	24,640	4	8,269	96.3	34.7	
島根	301	52,078	119	29,480	51	30,152	6	7,967	97.1	38.3	
岡山	467	129,278	181	72,293	108	76,869	27	49,386	97.4	43.7	
広島	671	189,478	282	104,264	143	105,685	33	67,336	98.1	47.7	
山口	386	98,141	203	56,056	92	56,795	20	29,525	97.6	37.3	
徳島	293	54,617	99	31,389	52	30,956	10	16,924	97.0	45.6	
香川	219	66,587	89	37,622	45	38,147	12	17,139	97.0	42.6	
愛媛	394	100,686	163	57,299	74	58,384	12	23,634	97.6	44.5	
高知	331	51,526	149	29,880	52	28,527	8	9,019	95.6	32.7	
福岡	807	333,179	381	188,878	185	187,776	56	153,668	96.9	40.9	
佐賀	205	66,069	100	37,376	46	37,477	6	10,744	97.0	35.3	
長崎	446	114,236	219	64,729	88	64,785	16	21,116	97.4	36.3	
熊本	544	133,252	210	74,645	85	70,395	15	36,024	96.5	32.1	
大宮	408	82,268	165	46,827	77	51,311	10	17,123	97.9	38.6	
宮崎	295	86,965	151	49,719	59	50,333	10	14,047	96.8	33.7	
鹿児島	608	132,505	288	75,637	104	74,308	13	27,096	96.8	35.7	
沖縄	281	116,532	170	59,796	65	56,865	10	18,634	91.8	23.5	
				8.	5.	1			8年3月		
				文			部		省		

	文 化		医 療			交 通 事 故			犯 罪	
	新聞発行部数	テレビ契約数	施 設 数		医師数	発生件数	死者数	負傷者数	刑法犯認知件数	刑法犯検挙件数
			病院数	一般診療所数						
	部	件			人	件	人	人	件	件
全 国	53,555,803	35,816,023	9,490	87,909	240,908	771,084	9,942	942,203	1,812,119	735,881
北海道	2,389,011	1,611,580	654	3,232	10,656	27,168	595	32,370	75,969	16,943
青森	540,815	442,924	112	938	2,432	8,276	139	9,982	11,496	7,625
岩手	479,281	415,519	110	837	2,392	5,083	131	6,217	15,042	5,013
宮城	842,234	641,224	152	1,392	4,211	9,757	185	10,988	33,418	10,090
秋田	475,270	365,574	86	749	2,087	4,218	113	5,069	6,766	4,348
山形	481,159	346,899	69	833	2,174	5,233	125	6,350	8,832	6,631
福島	843,091	580,604	165	1,264	3,531	13,317	232	16,108	24,213	14,941
茨城	1,204,567	784,922	225	1,431	3,975	22,058	385	27,808	36,211	21,328
栃木	823,085	554,312	119	1,191	3,510	13,190	276	16,502	27,795	11,885
群馬	869,754	583,410	140	1,326	3,556	17,397	189	22,427	23,220	13,558
埼玉	2,740,976	1,791,149	371	3,232	7,734	39,489	403	49,747	121,897	30,535
千葉	2,475,994	1,581,049	304	3,116	7,788	30,135	465	38,195	96,667	27,775
東京都	6,675,906	3,485,586	704	11,329	30,719	59,416	383	69,087	232,103	87,916
神奈川	3,644,918	2,373,398	370	5,153	13,338	62,029	352	71,810	116,526	58,499
新潟	895,834	721,386	136	1,599	4,047	13,650	252	16,755	25,894	14,976
富山	443,902	323,245	118	757	2,273	8,092	93	9,181	9,699	6,044
石川	512,807	339,406	128	773	2,852	8,193	111	10,225	9,371	5,465
福井	306,627	224,892	98	536	1,577	4,428	106	5,608	7,377	5,254
山梨	357,602	254,277	61	587	1,574	5,826	111	7,581	8,476	3,203
長野	862,351	659,945	145	1,351	3,652	13,202	191	17,270	25,682	12,568
岐阜	768,988	587,741	121	1,294	3,215	12,292	219	16,685	23,373	9,981
静岡県	1,469,563	1,100,032	183	2,396	5,855	33,096	347	41,622	49,114	13,714
愛知	2,935,939	1,967,661	394	4,132	11,779	43,277	439	53,256	101,498	52,100
三重	735,436	522,631	120	1,275	3,132	10,668	197	13,924	19,052	9,201
滋賀	496,547	337,947	59	766	2,242	7,843	153	10,442	20,046	7,370
京都	1,145,953	751,441	196	2,364	6,714	17,860	227	22,273	42,884	13,765
大阪	4,376,104	2,413,599	591	7,322	19,440	56,106	435	65,962	184,976	65,019
兵庫	2,247,030	1,410,527	349	4,204	10,254	38,014	497	46,196	64,635	25,958
奈良	702,032	369,497	73	925	2,441	7,747	118	9,171	15,386	9,094
和歌山	451,406	330,308	95	1,007	2,320	7,882	94	9,622	15,860	9,320
鳥取	266,464	184,698	42	518	1,526	2,717	69	3,103	6,323	3,904
島根	312,658	237,958	63	730	1,715	2,772	81	3,227	7,097	4,593
岡山	807,695	577,658	199	1,560	4,513	13,028	223	15,977	23,862	10,803
広島	1,204,925	938,889	280	2,514	6,249	18,311	266	23,271	40,675	20,399
山口	677,392	516,942	158	1,316	3,245	8,951	169	10,297	17,183	5,962
徳島	316,583	228,305	132	728	2,132	5,881	79	7,014	7,262	4,903
香川	463,372	300,758	121	721	2,330	6,815	115	7,629	8,736	6,061
愛媛	592,076	456,315	161	1,129	3,208	10,556	151	12,681	19,583	6,987
高知	288,075	237,886	150	574	2,014	5,482	86	6,498	11,277	7,372
福岡	2,014,005	1,426,532	492	3,931	12,226	42,179	358	51,980	119,954	31,367
佐賀	323,538	240,148	120	615	1,810	5,228	103	6,390	6,803	3,710
長崎	526,301	464,560	180	1,364	3,595	7,061	99	9,034	9,641	6,749
熊本	600,440	537,910	234	1,402	4,322	11,016	154	14,307	21,559	12,500
大分	448,933	365,025	164	878	2,531	7,047	108	9,204	11,884	3,924
宮崎	394,279	348,001	166	803	2,194	4,753	111	5,745	13,043	6,198
鹿児島	601,383	585,879	292	1,221	3,659	11,401	130	14,006	18,663	9,252
沖縄	417,312	295,874	88	594	2,189	2,944	77	3,407	15,096	11,078
	8.10.10	9.3.31	8.10.1		8.12.31	8			年	
	日本新聞協会	日本放送協会	厚生省			警察庁				

	自動車保有台数		消費者物 価地域差 指数 (総合)	家計(勤労者世帯)		労 働	都道府県財政(普通会計決算)		県民経済計算	
	総 数	登録車両		1か月間 の平均 実収入	1か月間 の平均 消費支出	1人平均 月額現金 給与額	歳 入	歳 出	県民所得	1人当 たり県 民所得
	台	台	全国平均=100	円	円	円	百万円	百万円	百万円	千円
<b>全 国</b>	<b>71,775,647</b>	<b>50,966,917</b>	<b>100.0</b>	<b>579,461</b>	<b>351,755</b>	<b>365,810</b>	<b>53,656,094</b>	<b>52,767,578</b>	<b>391,524,092</b>	<b>3,118</b>
北 海 道	3,377,432	2,708,582	102.0	546,264	332,442	316,411	2,929,763	2,909,478	15,989,142	2,809
青 森 県	894,833	596,443	100.3	499,345	311,352	283,117	825,444	815,850	3,690,501	2,491
岩 手 県	881,294	581,560	99.1	519,521	320,588	288,849	892,529	871,398	3,659,675	2,578
宮 城 県	1,401,801	1,012,200	101.7	498,459	332,312	349,747	911,040	889,656	6,514,823	2,798
秋 田 県	766,054	489,121	98.7	587,851	352,722	301,247	810,543	802,143	3,154,050	2,599
山 形 県	844,208	535,113	99.4	662,880	374,998	313,804	713,270	702,082	3,315,490	2,638
福 島 県	1,406,191	964,940	98.2	686,662	365,558	311,342	995,077	979,839	5,927,853	2,778
茨 城 県	2,104,186	1,582,181	100.3	673,982	351,116	341,481	1,081,148	1,066,592	8,852,409	2,995
栃 木 県	1,425,134	1,054,909	101.4	575,033	344,880	355,482	806,352	787,653	6,356,383	3,203
群 馬 県	1,522,862	1,098,289	99.1	542,160	370,861	352,763	789,396	772,463	6,206,429	3,098
埼 玉 県	3,489,822	2,761,145	104.2	629,170	388,460	345,367	1,820,570	1,799,411	22,746,330	3,365
千 葉 県	3,065,280	2,398,583	102.7	557,226	366,866	324,170	1,591,032	1,567,704	18,940,209	3,267
東 京 都	4,651,077	3,729,314	111.7	584,350	384,089	458,899	6,988,367	6,943,591	50,095,647	4,255
神 奈 川 県	3,742,918	3,022,314	108.6	667,641	406,255	398,239	1,813,336	1,801,289	27,664,232	3,355
新 潟 県	1,628,965	1,048,655	101.4	651,071	374,083	324,176	1,371,734	1,356,472	7,229,452	2,905
富 山 県	795,533	540,303	100.4	691,476	379,879	346,830	629,535	603,968	3,440,303	3,063
石 川 県	777,792	544,793	99.6	673,833	367,772	342,585	627,178	616,653	3,584,006	3,037
福 井 県	582,580	389,058	101.1	589,623	335,568	326,406	540,601	527,246	2,349,911	2,842
山 梨 県	648,392	431,368	100.6	551,944	334,862	339,131	528,495	507,027	2,567,964	2,912
長 野 県	1,682,493	1,063,949	99.4	605,871	345,920	354,398	1,163,356	1,140,686	6,651,544	3,032
岐 阜 県	1,478,325	1,055,523	101.1	621,469	354,108	333,048	858,496	839,718	6,190,765	2,948
静 岡 県	2,499,435	1,750,186	103.8	556,091	337,453	358,631	1,351,035	1,331,599	11,660,275	3,120
愛 知 県	4,426,496	3,452,422	102.8	567,913	344,234	380,272	2,171,848	2,153,742	25,005,000	3,641
三 重 県	1,276,951	847,429	100.4	591,827	339,870	343,095	783,528	762,031	5,402,732	2,934
滋 賀 県	815,800	530,710	101.2	649,389	357,070	369,690	632,826	621,275	4,294,470	3,337
京 都 府	1,290,301	911,202	105.6	552,496	324,839	377,906	864,655	859,135	8,115,886	3,086
大 阪 府	3,753,459	2,783,130	107.1	521,018	339,032	395,175	2,506,926	2,491,301	28,691,425	3,261
兵 庫 県	2,729,149	1,921,757	104.1	569,956	357,475	364,433	2,342,530	2,271,206	16,454,644	3,046
奈 良 県	741,297	518,472	101.1	661,431	400,335	329,465	567,903	560,805	3,790,870	2,649
和 歌 山 県	688,162	400,866	101.7	540,239	317,611	334,589	600,160	586,782	2,724,091	2,521
鳥 取 県	406,120	227,760	97.7	701,681	382,784	288,803	430,877	423,007	1,622,215	2,638
島 根 県	487,675	272,407	101.0	601,453	326,244	304,946	604,796	586,446	1,853,507	2,403
岡 山 県	1,326,783	810,989	100.9	574,912	326,579	348,997	841,583	827,506	5,689,054	2,916
広 島 県	1,649,144	1,072,063	99.7	549,156	349,496	357,651	1,074,896	1,063,494	8,748,073	3,036
山 口 県	970,198	600,843	98.7	624,043	351,448	319,387	778,926	768,671	4,310,655	2,771
徳 島 県	557,594	338,141	98.6	611,161	366,048	312,122	594,347	576,187	2,249,469	2,702
香 川 県	675,482	402,866	98.2	556,877	323,323	337,864	551,347	539,363	2,898,101	2,822
愛 媛 県	904,137	533,703	96.4	563,861	313,804	323,821	732,188	676,279	3,900,927	2,589
高 知 県	523,193	290,893	99.7	585,424	348,806	315,366	638,740	620,529	1,994,657	2,442
福 岡 県	2,835,064	1,949,177	102.7	503,664	345,213	354,082	1,478,009	1,451,503	13,352,493	2,707
佐 賀 県	572,479	344,517	99.0	598,222	357,305	304,559	504,782	498,272	2,254,462	2,549
長 崎 県	820,474	476,207	101.7	590,103	352,624	298,706	967,207	945,729	3,973,223	2,572
熊 本 県	1,142,002	735,238	100.0	575,338	333,304	306,657	893,232	870,304	4,662,697	2,507
大 分 県	775,484	486,914	97.7	613,104	305,959	298,793	689,341	662,847	3,322,610	2,698
宮 崎 県	806,821	478,626	95.3	541,363	306,892	304,120	660,706	648,977	2,603,482	2,214
鹿 児 島 県	1,148,443	692,128	100.3	558,112	332,109	309,739	1,039,600	1,009,529	4,084,886	2,277
沖 縄 県	756,332	529,928	97.0	411,290	260,292	266,970	666,842	660,140	2,737,070	2,149
	9 . 3 . 31			8 年		8 年	8 年 度		7 年 度	
	運 輸 省			総 務 庁 統 計 局		労 働 省	自 治 省		経 済 企 画 庁	

## 2 福井県の歴代知事

就任年月日	退任年月日		氏 名	就任年月日	退任年月日		氏 名
明治14. 2. 7	明治19. 7. 18	(官選制)	石 黒 務	昭和14. 4. 17	昭和15. 12. 13	(官選制)	木 村 清 司
" 19. 7. 19	" 22. 2. 26		石 黒 務	" 15. 12. 14	" 17. 1. 8		久保田 峻
" 22. 2. 27	" 24. 8. 12		安 立 利 綱	" 17. 1. 19	" 17. 6. 14		三 好 重 夫
" 24. 8. 13	" 25. 11. 15		牧 野 伸 顕	" 17. 6. 15	" 18. 7. 15		永 野 若 松
" 25. 11. 16	" 30. 4. 6		荒 川 邦 義	" 18. 7. 16	" 20. 4. 20		加 藤 初 夫
" 30. 4. 7	" 30. 11. 12		波多野 伝三郎	" 20. 4. 21	" 21. 1. 24		宮 田 笑 内
" 30. 11. 13	" 32. 4. 6		関 新 吾	" 21. 1. 25	" 21. 10. 3		斎 藤 武 雄
" 32. 4. 7	" 34. 4. 16		岩 男 三 郎	" 21. 10. 4	" 22. 3. 13		小 幡 治 和
" 34. 4. 17	" 35. 11. 7		宗 像 政	" 22. 3. 14	" 22. 3. 19		吉 川 覚
" 35. 2. 8	" 40. 12. 26		阪 本 鈺之助	" 22. 3. 20	" 22. 4. 15		北 栄造(代理)
" 40. 12. 27	" 45. 3. 27		中 村 純九郎	" 22. 4. 16	" 26. 4. 2	(公選制)	小 幡 治 和
" 45. 3. 28	大正 2. 5. 31		池 松 時 和	" 26. 4. 3	" 26. 5. 2		河野寔敏(代理)
大正 2. 6. 1	" 3. 6. 8		香 川 輝	" 26. 5. 3	" 30. 2. 4		小 幡 治 和
" 3. 6. 9	" 6. 1. 28		佐 藤 孝三郎	" 30. 2. 5	" 30. 3. 26		羽根盛一(代理)
" 6. 1. 29	" 8. 4. 17		川 島 純 幹	" 30. 3. 27	" 30. 4. 25		平原浩哉(代理)
" 8. 4. 18	" 10. 5. 26		湯 地 幸 平	" 30. 4. 26	" 34. 3. 28		羽 根 盛 一
" 10. 5. 27	" 13. 6. 3		白男川 讓 介	" 34. 3. 29	" 34. 4. 22		高橋朋厚(代理)
" 13. 6. 4	" 13. 7. 22		福 永 尊 介	" 34. 4. 23	" 38. 4. 22		北 栄 造
" 13. 7. 23	" 15. 8. 4		豊 田 勝 蔵	" 38. 4. 23	" 42. 4. 22		北 栄 造
" 15. 8. 5	昭和 3. 5. 24		市 村 慶 三	" 42. 4. 23	" 46. 4. 22		中 川 平太夫
昭和 3. 5. 25	" 5. 8. 25		小 浜 浄 鉦	" 46. 4. 23	" 50. 4. 22		中 川 平太夫
" 5. 8. 26	" 6. 12. 17		斎 藤 直 橘	" 50. 4. 23	" 54. 4. 22		中 川 平太夫
" 6. 12. 18	" 7. 3. 7		小 浜 浄 橘	" 54. 4. 23	" 58. 4. 22		中 川 平太夫
" 7. 3. 8	" 9. 4. 5		大 達 茂 雄	" 58. 4. 23	" 62. 4. 22		中 川 平太夫
" 9. 4. 9	" 11. 3. 12		近 藤 駿 介	" 62. 4. 23	平成 3. 4. 22		栗 田 幸 雄
" 11. 3. 13	" 12. 11. 3		羽 生 雅 則	平成 3. 4. 23	" 7. 4. 22		栗 田 幸 雄
" 12. 11. 4	" 14. 4. 16		中 野 与吉郎	" 7. 4. 23			栗 田 幸 雄

## 3 福井県の歴代議長、副議長

議 長		副 議 長		議 長		副 議 長	
就任年月日	氏 名	就任年月日	氏 名	就任年月日	氏 名	就任年月日	氏 名
明治14. 5.26	本 多 鼎 介	明治14. 5.26	杉 田 定 一	昭和24. 5.28	勝 見 厚	昭和24. 5.28	吉 村 直 之
		" 15. 3.28	藤 田 孫 平			" 24.12.25	谷 口 敬 三
" 15. 8.22	山 田 穰	" 15. 8.22	藤 田 孫 平	" 25. 6.15	野 村 栄太郎	" 25. 6.15	玉 木 一 馬
" 17. 6.23	時 岡 又左衛門	" 17. 6.23	永 田 定右衛門	" 26. 5.21	杉 山 孝 二	" 26. 5.21	長谷川 清
" 18. 3. 2	本 多 鼎 介			" 27. 5.17	市 橋 勸左衛門		
" 18.11.21	竹 尾 茂	" 18.11.21	河 端 彦 造	" 28.10.27	長谷川 清	" 28.10.27	山 崎 正 一
" 18.12. 3	本 多 鼎 介	" 18.12. 3	竹 尾 茂	" 30. 5.20	寺 田 常 吉	" 30. 5.20	脇 坂 貞二郎
" 19. 9. 6	永 田 定右衛門			" 31.12.26	今 沢 東	" 31.12.26	親 崎 繁
" 20.12.13	永 田 定右衛門	" 20.12.13	岡 部 廣	" 33. 4. 1	山 崎 正 一	" 33. 3.31	西 山 光 治
" 22. 2. 1	杉 田 定 一	" 22. 2. 1	永 田 定右衛門	" 34. 5.13	麻 王 傳兵衛	" 34. 5.13	揚 原 新十郎
" 23. 3.21	杉 田 定 一	" 23. 3.26	永 田 定右衛門	" 35. 6.29	笠 羽 清右衛門	" 35. 6.29	飯 田 彦太郎
" 23.10.27	山 田 貞 介	" 23.10.27	柴 田 仁兵衛	" 36.12.20	竹 内 武	" 36.12.20	藤 堂 作 衛
" 24. 9.15	山 田 貞 介	" 24. 9.15	高 橋 毛 一	" 37.11.10	山 本 治	" 37.11.10	芝 田 竹次郎
		" 25.11.16	竹 尾 茂	" 38. 5.13	揚 原 新十郎	" 38. 5.13	田 中 作太夫
" 26. 8.31	山 田 貞 介	" 26. 8.31	奥 田 與兵衛	" 39. 5.28	山 本 宇 平	" 39. 5.28	高 木 正 二
		" 28. 9.16	佐々木 治太夫	" 40. 7.10	吉 村 直 之	" 40. 7.10	笠 原 武
" 30. 8.31	市 橋 保治郎	" 30. 8.30	藤 井 五郎兵衛	" 41. 6.28	山 本 治	" 41. 6.28	高 木 孝 一
" 30.10.16	片 山 政治郎	" 30.10.16	伊 崎 源 六			" 41.12.17	寺 田 儀 一
" 32.10. 7	鷺 田 土三郎	" 32.10. 7	熊 谷 五右衛門	" 42. 5.20	笠 羽 清右衛門	" 42. 5.20	大 月 恭 一
" 36.10.22	中 山 義 樹	" 36.10.22	山 口 一 誘	" 46. 5.26	吉 村 直 之	" 46. 5.26	山 本 順 一
" 37.11.19	義江市郎右衛門			" 47. 5.20	高 木 孝 一	" 47. 5.20	田 辺 義 典
" 38.11.10	大 橋 松二郎			" 48. 6.26	高 木 正 二	" 48. 6.26	北 川 昭 治
" 40.10.21	吉 田 圓 助	" 40.10.21	松 井 文太郎	" 50. 6.20	別 田 重 雄	" 50. 6.20	牧 野 忠兵衛
" 41. 9.14	熊 谷 五右衛門	" 41. 9.14	林 謙治郎	" 51. 7.31 <small>(辭)</small>		" 51. 9.24	関 捨 男
		" 43.11. 7	藤 田 惣左衛門	" 52. 6. 2	桑 森 邦 夫	" 52.11. 8	柳 原 啓 司
" 44.10.15	大 橋 松二郎	" 44.10.15	植 村 善四郎	" 53. 6.13	北 川 昭 治	" 53. 6.13	田 中 伝
大正元.12. 5	植 村 善四郎	大正元.12. 5	高 波 武右衛門	" 54. 5.10	山 本 順 一	" 54. 5.10	武 内 重 正
" 4.10.13	廣 江 幸 吉	" 4.10.13	池 田 七郎兵衛	" 55. 6.30	東 郷 重 三	" 55. 6.30	大 西 信 乃
" 5.11.14	池 田 七郎兵衛	" 5.11.14	内 田 忠治郎	" 56. 7. 9	坪 川 貞 純	" 56. 7. 9	吉 田 慶 三
		" 6.11. 2	廣 部 德 寿	" 57. 6.14	関 捨 男	" 57. 6.14	関 文 治
" 8.10.18	池 田 七郎兵衛	" 8.11.18	井 崎 清 二	" 58. 5.12	池 端 昭 夫	" 59. 5.12	松 田 幸 彦
" 9.11.18	藤 田 一	" 9.11.18	前 田 三右工門			" 59.12.21	荒 井 公 一
" 10.11.18	義 江 民 次			" 60. 6.11	今 村 重 治	" 60. 6.11	山 崎 正 昭
" 11.11.25	義 江 民 次	" 11.11.25	森 川 惣兵衛	" 62. 5.18	吉 田 慶 三	" 62. 5.18	宇 野 繁太郎
" 12.10.14	窪 田 彦左衛門	" 12.10.14	藤 田 稔	" 63. 7.14	松 田 幸 彦	" 63. 7.14	岩 崎 邦 夫
昭和 2.10.14	池 田 七郎兵衛	昭和 2.12.14	福 井 甚兵衛	平成元. 6.23	中 井 石 男	平成元. 6.23	中 島 弥 昌
		" 3.12. 1	中 尾 鼎 三	" 2. 6.20	吉 田 正 人	" 2. 6.20	池 田 熊 蔵
		" 3.12.15	松 田 輝 治	" 2. 8.27	岩 崎 邦 夫		
		" 4.12.17	山 田 仙之助	" 3. 5. 8	山 崎 正 昭	" 3. 5. 8	西 村 由 夫
" 6.10.15	田 保 仁左衛門	" 6.10.15	中 川 清太郎	" 4. 3. 6	小 悼 博	" 4. 6.23	山 本 文 雄
" 10.10.21	恩 地 政右工門	" 10.10.21	小 谷 重右衛門	" 5.10. 9	宇 野 繁太郎	" 5.10. 9	美 濃 美 雄
" 13.12. 7	田 保 仁左衛門			" 6. 7. 7	池 田 熊 蔵	" 6. 7. 7	吉 田 忠 智
" 14.10.16	酒 井 利 雄	" 14.10.16	若 泉 孝 治	" 7. 5.10	中 島 弥 昌	" 7. 5.10	関 孝 治
" 17. 7. 8	松 田 輝 治	" 20.12.21	山 川 登	" 8. 6.24	池 田 俊 男	" 8. 6.24	池 端 忠 好
" 22. 5.21	野 村 栄太郎	" 22. 5.21	高 波 武右衛門	" 9. 6.19	見 城 一 宣	" 9. 6.19	山 本 芳 男
" 23. 4.30	高 波 武右衛門	" 23. 4.30	渡 辺 捨 吉				



# 福 井 県

福 井 県

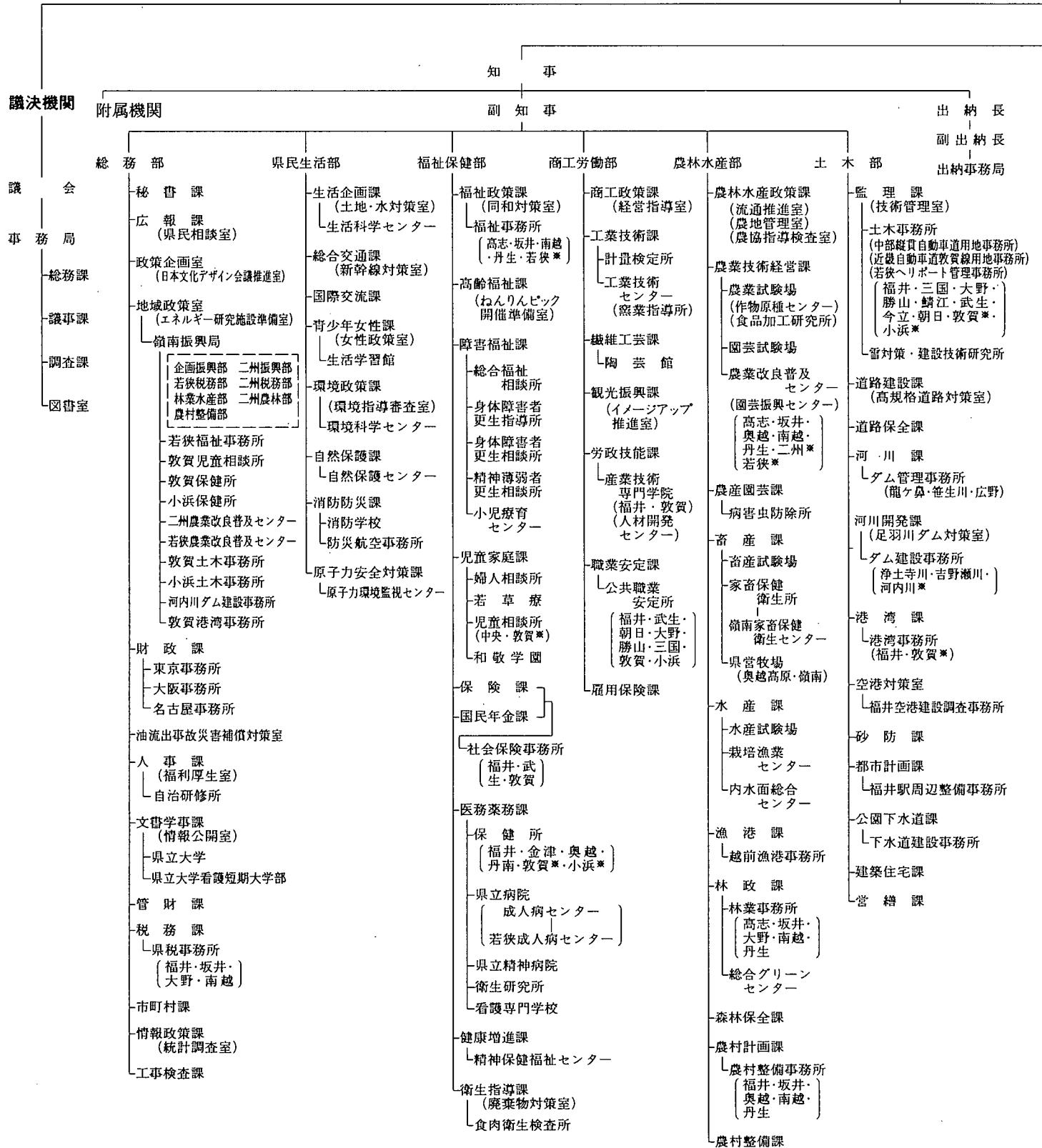

※印は嶺南振興局の出先機関

# 機 構 図

(平成9年4月1日現在)

## 執行機関

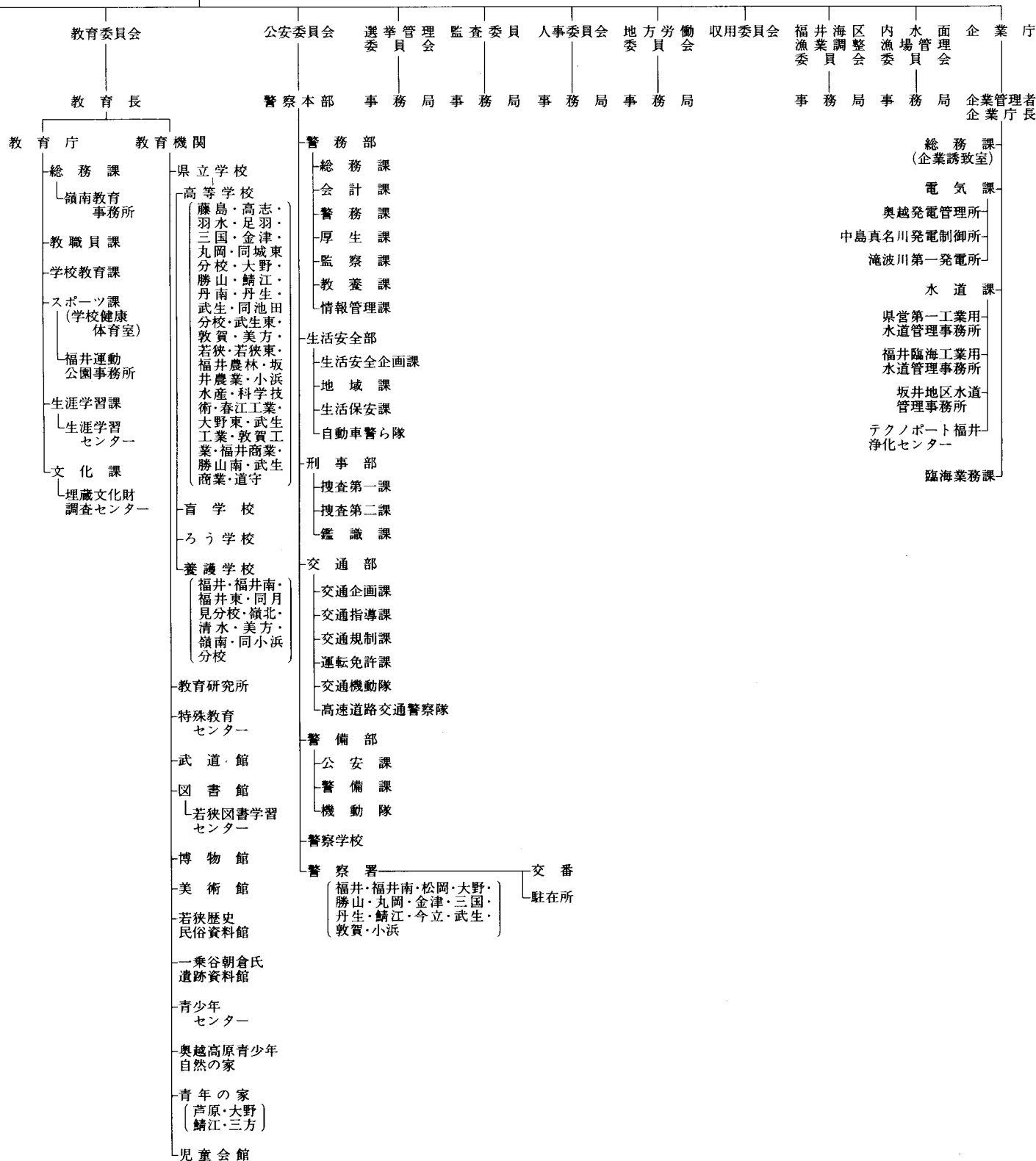

事 項 索 引

い

胃がん検診実施結果…………… 295  
 位 置…………… 1  
 一部事務組合職員数…………… 250  
 インブリシット・デフレーター…………… 216

え

駅別JR貨客輸送状況(一日平均)…………… 140  
 沿 革…………… 1

お

温 泉…………… 20

か

海上犯罪検挙状況…………… 310  
 各種学校・専修学校の学校数と  
 課程別生徒数…………… 261  
 一学校数…………… 261  
 一課程別生徒数等…………… 261  
 過去5ヶ年の火災発生件数等…………… 314  
 家 事 事 件…………… 304  
 ガスの生産、供給及び施設…………… 118  
 一1日平均ガス供給量及び施設…………… 118  
 一ガス生産量内訳…………… 118  
 一月別生産量供給量…………… 118  
 学校教育総括…………… 252  
 学 校 施 設…………… 264  
 一公立学校施設…………… 264  
 一私立学校施設…………… 264  
 学校卒業者の状況…………… 262  
 一産業別就職者数…………… 263  
 一職業別就職者数…………… 263  
 一進路別卒業者数…………… 262  
 稼働鉱山一覧…………… 111  
 幹線道路の位置…………… 134  
 観測所一覧表…………… 21  
 観測所別気象概況…………… 22  
 一季節現象…………… 23  
 一降水総量…………… 22  
 一降水日数…………… 22  
 一日照時間…………… 23  
 一平均気温…………… 22  
 関 連 指 標…………… 220

き

企業倒産件数(負債額1千万円以上)…………… 160  
 基 本 勘 定…………… 218  
 規模別漁船隻数…………… 74  
 牛乳生産量及び消費量…………… 62  
 業種別銀行貸出残高…………… 158  
 共 同 募 金…………… 245  
 一地域別募金状況…………… 245  
 一配分状況…………… 246  
 橋 梁 の 現 況…………… 139  
 漁業協同組合の状況…………… 84  
 漁業権免許、漁業許可等件数…………… 84  
 一漁業権免許件数…………… 84  
 一指定・大臣承認・知事許可漁業件数…………… 84  
 漁業種類別、魚種別漁獲数量(属人)…………… 78  
 漁業種類別、月別漁獲数量(属地)…………… 76  
 銀行預金貸出残高内訳…………… 159  
 金融機関店舗数…………… 157

く

組替調整した国勢調査人口…………… 25

け

経営体階層別漁業経営体数…………… 74  
 経済活動別県内純生産…………… 208  
 警察署別施設数…………… 248  
 刑 事 事 件…………… 302  
 計測検査の平均値と標準偏差…………… 300  
 刑法犯の認知件数と検挙人員…………… 305  
 県一般会計歳出決算…………… 196  
 県一般会計歳入決算…………… 195  
 県基金現在高…………… 196  
 県 職 員 数…………… 247  
 県地方債現在高…………… 195  
 県特別会計歳出決算…………… 197  
 県特別会計歳入決算…………… 197  
 県内航路標識…………… 150  
 県 民 所 得(分配)…………… 210  
 県 内 総 支 出(名目)…………… 212  
 県 有 財 産…………… 198  
 一山 林…………… 200  
 一土地及び建物…………… 198  
 一動 産…………… 200  
 一物 権…………… 201  
 一無体財産権…………… 201  
 一有価証券…………… 201

こ

公営住宅の状況…………… 126  
 公害関係苦情受理件数…………… 321  
 公共工事着工高…………… 132  
 一工事種別総工事費…………… 132  
 一工事種類別総工事費…………… 132  
 一発注者別…………… 132  
 鉱工業指数…………… 96  
 厚生年金保険…………… 244  
 一適用状況…………… 244  
 一保険料徴収状況…………… 244  
 交通事故発生状況…………… 317  
 一市町村別人身事故…………… 320  
 一時間別(人身事故)…………… 317  
 一第一当事者、車種別…………… 318  
 一第一当事者の違反種別発生状況…………… 319  
 一月 別…………… 317  
 一年 齢 別(人身事故)…………… 317  
 高等学校通信教育…………… 260  
 高等学校の学科数と生徒数…………… 259  
 港湾別入港船舶数…………… 148  
 一船 種 別…………… 148  
 一トン数階級別…………… 148  
 国籍別外航船入港状況(敦賀港)…………… 149  
 国税徴収状況…………… 194  
 国民金融公庫月末貸出残高…………… 159  
 国民健康保険…………… 238  
 一事業実施状況…………… 238  
 一月別給付状況…………… 238  
 国民年金事業状況…………… 242  
 一適用・保険料収納状況…………… 242  
 一給付状況(基礎年金)…………… 242  
 一給付状況(旧 法)…………… 243  
 一給付状況(老齢福祉年金)…………… 243  
 米の品種別出回り数量…………… 57  
 国庫金受払状況…………… 157  
 ごみ及びし尿の処理状況…………… 301  
 米生産費及び収益…………… 63  
 雇 用 指 数…………… 179

さ

産業中分類、経営組織別事業所数及び  
 従業者数…………… 40  
 産業中分類、従業者規模別事業所数及び

従業者数(民営)…………… 44  
 産業中分類別、1日当たり水源別、用途別  
 用水量(淡水)(従業者30人以上の事業所)…………… 104  
 産業中分類別、規模別事業所数、  
 従業者数及び製造品出荷額等…………… 98  
 産業中分類別事業所数、従業者数、  
 製造品出荷額等…………… 98  
 一従業者9人以下の事業所…………… 100  
 一従業者10~29人の事業所…………… 100  
 一従業者30人以上の事業所…………… 102  
 一全 事 業 所…………… 98  
 産業分類別商店数、従業者数、  
 年間販売額等…………… 85  
 産業別、月別電力供給量…………… 116  
 産業別、適用法規別組合数  
 及び組合員数…………… 190  
 産業別労働者災害補償保険給付状況…………… 240  
 3歳児健康診査状況…………… 296

し

子宮がん検診実施結果…………… 294  
 試掘権・採掘権の市郡別鉱区数及び面積…………… 111  
 市郡別環境衛生関係施設数…………… 299  
 市郡別耕地事業の状況…………… 70  
 市郡別総合農業協同組合の状況…………… 66  
 市郡別農機具所有台数…………… 66  
 市町村職員数…………… 249  
 市 町 村 数…………… 3  
 市町村数、人口及び面積…………… 24  
 市町村の廃置分合…………… 4  
 市 町 村 別  
 一般世帯住居の種類、住宅の所有関係別  
 住宅の状態…………… 124  
 医療施設数、医療関係者数…………… 290  
 外国人登録者数…………… 33  
 火災発生件数及び損害見積額…………… 312  
 家畜、家さん飼養農家数及び頭羽数…………… 60  
 学校数、教員数、在学者数…………… 254  
 経営組織、従業者規模別事業所数及び  
 従業者数…………… 50  
 決 算…………… 202  
 一歳 入…………… 202  
 一歳 出…………… 204  
 県外観光客地域別入込状況…………… 289  
 耕 地 面 積…………… 54  
 公民館状況一覧…………… 269  
 産業大分類別事業所数及び従業者数…………… 48  
 産業(大分類)別、男女別、15歳以上  
 従業者数…………… 180  
 事業所数、従業者数、製造品出荷額等、  
 現金給与総額、原材料使用額等(全事業所)…………… 106  
 社会教育学級講座…………… 268  
 車種別自動車台数…………… 146  
 出生、死亡、転入、転出者数…………… 32  
 商店数、従業者数、年間販売額等…………… 90  
 消防現有勢力…………… 315  
 人 口 動 態…………… 38  
 身体障害者数…………… 233  
 森 林 面 積…………… 72  
 世 帯、人 口…………… 29  
 月別観光客入込数及び観光消費額…………… 286  
 道 路 現 況…………… 136  
 年齢別、男女別人口…………… 30  
 農家数、農家人口、農業従事者数、  
 農業就業人口…………… 52  
 農業粗生産額…………… 64  
 農地転用実績…………… 68  
 面 積…………… 15  
 林産物生産量…………… 71  
 市町村内純生産…………… 222  
 市町村民所得(分配)…………… 224

実質県内総支出..... 214  
 児童相談所取扱件数..... 234  
 一施設入所状況..... 234  
 一処理別状況..... 234  
 一通告経路別..... 234  
 一年齢別・相談別..... 234  
 児童福祉施設..... 229  
 児童扶養手当受給者数..... 229  
 事務所別県税歳入決算..... 193  
 事業所別生活保護世帯数、人員等..... 232  
 社会福祉施設..... 228  
 宗教..... 283  
 一キリスト教系..... 284  
 一神道系、諸派..... 284  
 一仏教系..... 283  
 就業状態、従業上の地位、男女別有業者数 182  
 一産業(大分類)別..... 182  
 一職業(大分類)別..... 182  
 住居の状態..... 122  
 一住宅の種類、所有の関係別住宅数、世帯数、世帯人数、1住宅当たり居住室数、1住宅当たり畳数、1住宅当たり延面積、1人当たり畳数及び1室当たり人員..... 122  
 一住宅の種類、所有の関係別住宅数、建物の種類別、世帯の種類別世帯数及び世帯人員..... 122  
 従前の住所地別転入者数及び転出先別転出者数..... 35  
 住民基本台帳人口月別、男女別転出入者数 34  
 主要河川..... 18  
 主要観光地別観光客入込状況..... 285  
 主要魚種別内水面漁業漁獲数量..... 75  
 主要山岳..... 19  
 主要池沼湖..... 18  
 主要島しょ..... 19  
 主要品目の小売価格表(福井市)..... 165  
 奨学生採用状況..... 265  
 上水道の現況..... 119  
 小・中学校の市町村別、学年別、児童・生徒数 256  
 小・中学校の編成方式別学級及び児童・生徒数..... 258  
 少年事件..... 303  
 少年犯罪種別検挙(補導)状況..... 306  
 職業別常用職業紹介状況..... 186  
 職名別教員数..... 258  
 新聞配布数..... 272  
 信用保証協会業務状況..... 160

す

水産加工生産量..... 82  
 水稲の早・中・晩、うるち、もち別年産別作付面積及び比率..... 58  
 水道普及状況..... 120

せ

生活福祉資金申込及び貸付決定状況..... 246  
 生活保護費月別支給状況..... 230  
 生活保護法による月別、扶助別被保護人員..... 230  
 精神障害者在院状況..... 297  
 政府管掌健康保険..... 235  
 一適用状況..... 235  
 一保険給付決定状況..... 235  
 一保険料徴収状況..... 235  
 生命保険事業状況..... 161  
 税目別県税歳入決算..... 192  
 税務署別、酒類販売数量..... 176  
 世帯数の推移..... 34  
 船員保険..... 237  
 一適用状況..... 237  
 一保険給付決定状況..... 237  
 一保険料徴収状況..... 237  
 選挙人名簿登録者数一覧..... 251  
 全国物価指数..... 162

選択死因別死亡数..... 292  
 大学・短期大学・高等専門学校生徒数..... 260  
 台風・大雨等の被害..... 316

た

地方教育費..... 266  
 一市町村別の地方教育費..... 267  
 一総括..... 266  
 地方譲与税歳入決算..... 194  
 地目別土地面積..... 16  
 一総面積..... 16  
 一民有地面積..... 17  
 着工住宅及び利用別、種類別、資金別、新設住宅の状況..... 132  
 茶栽培面積、製茶工場、生葉及び荒茶生産量 57  
 中学校・高等学校卒業者の進学率・就職率..... 262  
 町・丁・大字一覧表(五十音順)..... 7  
 賃金不払状況..... 179

つ

火災件数等..... 311  
 建築主別着工建築物..... 128  
 公共職業安定所別職業紹介状況(全数)..... 184  
 一一般職業紹介状況..... 184  
 一雇職職業紹介状況..... 184  
 構造別着工建築物..... 128  
 雇用保険受給状況..... 241  
 主要織物生産量..... 109  
 使用電灯電力量..... 116  
 人口動態..... 37  
 地方鉄道輸送状況..... 142  
 発電量及び供給電力量..... 114  
 平均現金給与..... 177  
 平均労働時間..... 178  
 用途別着工建築物..... 130  
 労働争議件数及び参加人員..... 188

て

手形交換状況..... 161  
 テレビ普及状況..... 271  
 伝染病、食中毒の患者数とり患率..... 294  
 電話施設数..... 156

と

登記事件表..... 302  
 道路の延長及び歩道..... 135  
 一延長別..... 135  
 一実延長に対する改良率、舗装率..... 135  
 一歩道種別延長(横断歩道)..... 135  
 特別法令違反送致状況..... 308  
 図書館の利用状況..... 270

に

日本銀行券の県内受払状況..... 158

ね

年次別事業所、従業者、製造品出荷額等の推移..... 108  
 年次別人口動態..... 36  
 年次別、年齢別、旅券発行件数..... 34  
 年度別自動車輸送状況..... 144  
 年度別車種別自動車台数..... 144  
 年度別引受郵便物数..... 154  
 一普通通常郵便物数..... 154  
 一特殊通常郵便物数..... 155  
 一小包郵便物数..... 155

の

年度別福井県内総生産..... 206  
 燃料油販売量..... 118  
 年齢階級、死因分類別死亡数..... 293  
 年齢階級別死亡者数..... 36  
 年齢(5歳階級)別人口..... 24

は

農家経済(一戸当たり平均)..... 63  
 農業生産物..... 55  
 一水稲..... 56  
 一総括..... 55

ひ

発電所..... 112  
 藩県の廃置分合..... 2

ふ

1人当たり市町村民所得..... 226  
 被保護世帯の月別・労働類型別被保護世帯数..... 231  
 品目別輸移出入貨物表(敦賀港)..... 149  
 品目別輸出入総括表..... 92  
 フェリー旅客車両利用状況(敦賀港)..... 143  
 福井県(7市)平均消費者物価指数..... 163  
 福井市(勤労者世帯)1世帯当たり1か月間の収入と支出..... 170  
 福井市(全世帯)1世帯当たり1か月間の消費支出..... 168  
 不就学学齢児童・生徒数..... 260  
 不良行為少年補導状況..... 307  
 文化財..... 273  
 一国指定..... 273  
 一国選定..... 277  
 一県指定..... 278

ほ

法第69条の7被保険者健康保険..... 236  
 一適用状況..... 236  
 一保険給付決定状況..... 236  
 一保険料徴収状況..... 236  
 北陸自動車道利用状況..... 137  
 母子衛生保健指導状況..... 296

み

民事・行政事件..... 302

も

盲・ろう・養護学校の生徒数..... 259

ゆ

郵便施設数..... 154  
 有料道路利用状況..... 138  
 輸出入品目別・国別(上位3ヶ国)統計..... 94

よ

養蚕の状況..... 62  
 用途別電灯、電力需要及び使用量..... 115  
 一電灯..... 115  
 一電力..... 115

れ

暦年別観光客入込状況..... 288

ろ

老人医療給付状況..... 298  
 一老人医療対象者..... 298  
 一老人医療給付費..... 298  
 労働協約締結状況..... 188  
 労働者死傷災害発生状況..... 187  
 路線別地方鉄道輸送状況..... 142

平成8年(第44回)  
**福井県統計年鑑**

平成10年3月31日印刷

平成10年3月31日発行

編集 福井県総務部情報政策課  
発行

〒910-8580 福井県福井市大手3丁目17番1号

電話 (0776) 20-0270番

---

印刷 株式会社 エクシード

〒913-0016 福井県坂井郡三国町三国東6丁目5-5

電話 (0776) 82-6666番代



