

付 録

1 都道府県主要統計

	面積	世帯数	人 口			人口密度	事 業 所		農 業	
			総 数	男	女		事業所数	従業者数	農家数	うち専業
	km ²	世帯	人	人	人	人/km ²		人	戸	戸
全 国	377,829.41	44,830,961	125,570,246	61,574,398	63,995,848	336.8	6,753,862	60,019,163	3,443,550	550,589
北 海 道	83,451.59	2,287,503	5,692,321	2,736,844	2,955,477	72.6	292,288	2,603,010	80,987	35,280
青 森 県	9,233.55	512,212	1,481,663	704,189	777,474	154.3	77,852	600,558	78,592	11,761
岩 手 県	15,277.76	458,388	1,419,505	681,986	737,519	92.9	74,415	609,830	100,271	10,979
宮 城 県	6,860.98	772,535	2,328,739	1,144,739	1,184,000	319.7	117,795	1,060,325	93,344	8,165
秋 田 県	10,726.55	386,613	1,213,667	577,535	636,132	104.5	69,548	540,086	88,513	7,439
山 形 県	7,394.31	362,142	1,256,958	607,316	649,642	134.8	74,246	577,863	75,090	6,078
福 島 県	13,782.48	659,711	2,133,592	1,042,030	1,091,562	154.8	113,735	960,225	119,896	11,040
茨 城 県	6,093.75	936,010	2,955,530	1,476,437	1,479,093	485.0	137,807	1,247,064	140,001	18,430
栃 木 県	6,408.28	630,163	1,984,390	987,426	996,964	309.7	109,187	932,190	83,766	9,469
群 馬 県	6,363.18	648,404	2,003,540	989,610	1,013,930	314.9	116,310	973,562	72,979	12,742
埼 玉 県	3,748.90	2,321,290	6,759,311	3,419,218	3,340,093	1,780.0	270,604	2,402,290	93,047	11,556
千 葉 県	4,995.56	2,058,214	5,797,782	2,923,839	2,873,943	1,124.5	212,598	1,978,030	104,553	16,173
東 京 都	2,049.31	5,091,774	11,773,605	5,892,704	5,880,901	5,384.4	777,470	8,777,116	17,367	1,901
神 奈 川 県	2,413.58	3,154,421	8,245,900	4,209,525	4,036,375	3,416.5	322,774	3,386,814	32,948	4,833
新 潟 県	10,938.18	748,598	2,488,364	1,209,833	1,278,531	197.8	152,447	1,204,374	128,901	10,717
富 山 県	2,800.95	336,642	1,123,125	540,921	582,204	264.5	69,662	582,644	54,067	2,786
石 川 県	4,184.83	379,876	1,180,068	570,835	609,233	282.0	80,594	608,510	41,894	3,783
福 井 県	4,188.43	242,165	826,996	401,860	425,136	197.4	57,046	428,927	42,541	2,395
山 梨 県	4,201.17	290,346	881,996	434,707	447,289	197.5	56,303	400,209	47,255	8,980
山 梨 県	12,598.48	706,000	2,193,984	1,070,471	1,123,513	161.5	130,754	1,058,958	149,078	23,262
岐 阜 県	10,209.29	638,775	2,100,315	1,019,549	1,080,766	198.2	129,790	962,423	91,435	6,998
静 岡 県	7,328.01	1,214,868	3,737,689	1,841,947	1,895,742	480.5	217,615	1,898,086	91,792	12,086
愛 知 県	5,113.66	2,336,562	6,868,336	3,439,180	3,429,156	1,333.5	381,776	3,690,636	106,144	13,792
三 重 県	5,728.70	607,887	1,841,358	893,982	947,376	318.9	98,710	844,813	74,600	7,672
滋 賀 県	3,855.08	393,789	1,287,005	634,648	652,357	320.4	61,650	558,447	54,346	3,148
京 都 府	4,612.39	955,877	2,629,592	1,276,838	1,352,754	570.1	163,001	1,260,279	46,645	6,946
大 阪 府	1,892.06	3,314,273	8,797,268	4,321,575	4,475,693	4,649.6	514,343	5,074,032	33,376	3,450
兵 庫 県	8,386.60	1,944,522	5,401,877	2,612,369	2,789,508	644.1	279,371	2,364,593	124,823	14,145
奈 良 県	3,691.09	476,216	1,430,862	688,741	742,121	387.7	54,481	430,593	35,567	3,926
和 歌 山 県	4,724.29	383,028	1,080,435	513,450	566,985	228.7	65,168	437,585	42,990	11,658
鳥 取 県	3,507.01	198,608	614,929	294,414	320,515	175.3	34,706	278,383	40,777	5,109
島 根 県	6,706.70	251,549	771,441	368,789	402,652	115.0	48,238	350,858	54,651	7,492
岡 山 県	7,007.62	672,478	1,950,750	938,439	1,012,311	274.3	100,542	883,374	100,246	16,810
広 島 県	8,474.76	1,077,610	2,881,748	1,398,986	1,482,762	340.0	156,234	1,393,220	92,197	20,086
山 口 県	6,110.08	581,564	1,555,543	736,555	818,988	254.6	85,708	707,850	63,286	14,362
徳 島 県	4,144.37	282,601	832,427	395,636	436,791	200.9	49,793	356,943	45,979	9,645
香 川 県	1,860.93	358,660	1,027,006	493,482	533,524	547.7	62,090	489,876	53,905	7,365
愛 媛 県	5,675.23	561,052	1,506,700	712,518	794,182	265.5	86,566	657,612	68,596	17,538
高 知 県	7,104.13	321,016	816,704	384,446	432,258	115.0	50,811	340,012	38,358	11,901
福 岡 県	4,835.54	1,804,777	4,933,393	2,357,525	2,575,868	993.1	255,383	2,198,547	90,267	16,529
佐 賀 県	2,438.99	272,600	884,316	418,666	465,650	362.6	45,620	372,147	44,862	6,168
長 崎 県	4,090.66	554,436	1,544,934	726,894	818,040	377.7	77,302	599,133	48,497	10,210
熊 本 県	6,906.98	633,559	1,859,793	879,873	979,920	251.2	92,487	747,808	86,315	22,308
大 宮 市	5,803.31	444,088	1,231,306	581,909	649,397	194.3	67,648	522,889	64,445	14,455
宮 崎 県	6,683.74	436,337	1,175,819	556,245	619,574	152.0	64,529	481,838	61,866	18,114
鹿 児 島 県	9,131.51	708,461	1,794,224	840,980	953,244	195.3	97,288	707,424	110,907	40,413
沖 縄 県	2,266.04	422,761	1,273,440	624,737	648,703	562.0	72,577	477,177	31,588	10,494
	7. 10. 1	8. 3. 31	7. 10. 1 (国勢調査)				3. 7. 1		7. 2. 1(農業センサス)	
	建設省 国土院	自治省 行 政 局	総 務 庁 統 計 局						農 林 水 産 省	

(注) 全国の面積には、境界未定のため県計に含まれない面積(11,828.82km²)を含む。

	農 業					森林面積 ha	漁 業		
	総農家人口 人	耕地面積 ha	水 稻		農業粗生産額 億円		経営体数	漁獲量 (海面漁業) t	生産額 (海面漁業) 百万円
			作付面積 ha	収穫量 t					
全 国	15,084,304	5,038,000	2,106,000	10,724,000		24,621,173	167,367	6,589,564	1,581,905
北 海 道	333,625	1,201,000	163,200	852,200	11,646	5,355,194	20,558	1,627,136	306,372
青 岩	349,446	166,700	70,000	404,600	3,575	623,191	6,705	284,641	74,359
手 城	452,466	169,400	76,500	376,400	3,516	1,151,538	6,915	145,056	39,052
宮 田	455,454	145,700	100,800	507,000	2,955	414,117	5,573	312,088	100,981
秋 田	401,970	157,900	112,500	591,800	2,953	821,933	1,267	10,211	5,525
山 形	370,753	132,900	86,500	461,900	3,015	644,302	607	8,334	4,061
福 島	583,294	168,700	91,600	463,500	3,531	945,199	1,078	186,855	32,026
茨 城	653,378	189,700	89,900	439,600	4,907	195,179	684	277,803	24,329
栃 木	403,813	136,600	81,300	413,000	3,031	350,418	—	—	—
群 馬	322,707	88,700	23,000	115,700	2,579	407,883	—	—	—
埼 玉	435,007	92,200	42,800	208,000	2,681	125,556	—	—	—
千 葉	484,185	143,700	71,200	351,700	5,109	167,897	4,824	156,620	28,854
東 京	75,913	9,980	311	1,170	364	80,147	1,047	194,792	39,097
神 奈 川	154,460	24,100	3,920	17,700	1,004	97,192	1,579	75,907	33,388
新 潟	600,336	187,200	137,800	687,600	4,169	785,882	3,079	95,622	18,317
富 石	254,331	64,200	52,300	264,600	1,233	240,021	765	42,438	19,654
福 山	183,891	48,600	34,000	166,900	957	277,839	3,083	144,861	37,314
山 梨	201,083	44,600	35,500	176,100	831	311,579	1,761	22,885	11,750
長 野	191,564	29,500	6,700	35,500	1,120	347,466	—	—	—
岐 阜	620,070	127,300	46,900	274,800	3,290	1,018,539	—	—	—
静 岡	424,768	63,900	34,900	160,500	1,583	848,271	—	—	—
愛 知	441,143	83,200	22,200	113,200	3,202	495,265	3,378	282,759	71,631
三 重	508,718	88,400	38,700	188,900	3,733	223,938	3,386	56,671	23,222
滋 賀	331,929	69,200	42,400	209,000	1,652	378,723	8,368	177,640	45,929
京 都	257,013	58,200	45,500	231,600	1,020	204,376	—	—	—
大 阪	195,144	35,200	20,900	104,100	866	346,654	1,231	43,155	6,420
兵 庫	153,375	17,200	7,800	35,900	540	59,228	762	21,992	6,804
奈 良	542,611	85,100	52,200	257,900	2,176	571,041	4,959	88,428	41,118
和 歌 山	161,282	25,900	12,400	60,000	617	284,775	—	—	—
鳥 取	175,318	39,400	9,470	45,400	1,584	363,507	4,078	61,134	33,287
島 根	183,389	40,100	18,800	99,300	1,097	259,588	1,118	283,117	22,015
岡 山	229,111	45,000	27,400	136,200	898	522,808	3,456	406,423	36,573
広 島	408,390	80,700	45,500	237,500	1,771	486,690	1,875	7,759	5,770
山 口	345,706	69,500	35,300	181,400	1,376	619,906	4,099	20,355	13,465
徳 島	228,003	57,900	33,200	169,300	1,164	435,712	6,925	118,134	44,136
香 川	190,984	36,800	16,800	81,300	1,500	312,357	2,707	24,178	14,527
愛 媛	232,851	37,500	20,200	102,400	1,099	89,181	2,830	25,114	11,154
高 知	261,605	67,600	20,800	106,500	1,951	400,204	8,312	107,665	56,736
福 岡	142,912	33,900	17,200	80,500	1,430	592,211	4,296	104,582	55,142
佐 賀	397,472	99,900	53,300	269,200	2,900	223,031	4,424	66,372	24,528
長 崎	213,192	61,800	37,700	201,700	1,768	108,221	3,362	47,207	9,726
熊 本	210,772	57,700	18,800	87,800	1,532	241,103	14,499	643,731	130,516
大 分	384,058	133,300	52,400	273,500	3,993	465,257	6,759	44,756	18,330
宮 崎	246,447	67,500	33,300	172,800	1,850	450,105	4,851	75,594	44,210
鹿 児 島	237,812	74,200	28,100	144,200	3,519	586,996	2,074	135,726	33,833
沖 縄	337,045	135,100	33,200	160,400	4,392	584,187	6,343	138,250	40,075
	115,508	44,800	1,130	3,740	1,009	106,763	3,750	23,573	17,681
	7.2.1 (農業センサス)	7.8.1	7 年 産		6 年	2.8.1	7.1.1	6 年	
			農 林		水	産 省			

	商 業			鉱 工 業			公共下水道 普及率	道路実延長	
	商店数	従業者数	年間販売額	鉱工業指数 (H 2 =100)	工業 (全事業所)				
					事業所数	従業者数			製造品出荷額等
		人 百万円			人 百万円		%	km	
全 国	1,929,250	11,965,549	657,641,928	95.1	654,436	10,880,240	309,436,902	54	1,136,630.7
北海道	77,174	540,385	23,422,041	102.6	12,778	249,034	6,026,559	74	84,712.9
青森	24,644	129,906	4,157,179	99.6	3,904	83,976	1,358,058	31	18,486.3
岩手	23,622	122,064	4,255,924	99.4	5,069	124,281	2,328,927	24	31,847.2
宮城	37,507	245,089	14,169,359	105.8	7,264	160,241	3,692,331	57	22,849.8
秋田	21,868	105,840	3,622,678	107.2	5,409	108,622	1,689,560	24	21,989.3
山形	22,263	111,008	3,683,293	91.9	7,621	149,013	2,650,113	35	14,834.5
福島	33,864	175,389	6,227,167	90.9	10,577	229,901	5,223,128	24	37,282.1
茨城	40,057	221,501	7,656,383	101.1	13,819	312,213	11,034,344	36	54,358.6
栃木	30,548	168,684	5,883,681	97.0	13,981	254,700	7,992,387	36	22,872.8
群馬	30,626	167,983	6,495,029	94.3	16,229	264,718	7,927,096	32	33,847.6
埼玉	70,469	452,780	17,667,863	92.3	36,034	555,818	15,409,964	58	45,428.5
千代田	62,174	411,336	14,003,369	100.2	13,994	306,152	11,665,543	49	37,474.8
東京都	195,609	1,684,201	195,342,684	93.6	67,667	718,435	20,139,460	95	22,919.3
神奈川	85,033	591,521	22,513,563	82.8	23,241	625,331	24,276,055	84	24,724.1
新潟	43,581	233,057	9,347,239	97.9	18,262	272,359	4,954,246	31	35,140.7
富山	21,514	110,971	4,404,329	97.1	6,637	151,799	3,629,769	42	12,322.5
石川	21,138	117,854	5,195,424	89.5	12,160	131,711	2,498,188	42	11,947.9
福井	15,437	79,295	3,033,084	95.3	8,240	103,555	1,967,322	47	9,834.4
山梨	14,735	73,549	2,304,621	105.7	7,045	94,878	2,452,881	29	10,365.8
長野	34,595	194,089	8,051,875	92.8	15,649	274,653	6,640,098	37	45,605.4
岐阜	34,904	185,928	6,100,767	88.6	23,334	260,292	5,273,902	36	28,701.7
静岡県	62,266	348,165	14,481,618	97.7	28,214	518,421	16,342,773	35	35,325.6
愛知	106,764	752,292	56,995,094	89.2	55,330	949,776	33,952,106	47	46,998.6
三重	28,823	151,871	4,495,007	89.9	10,490	223,306	7,271,340	14	23,207.8
滋賀	17,632	95,496	2,708,060	88.8	7,144	166,088	6,129,010	44	10,789.0
京都	45,442	275,638	9,828,027	86.9	22,581	226,689	6,120,285	72	14,468.4
大阪	153,599	1,103,060	85,544,032	87.5	65,614	826,086	21,295,102	73	17,465.7
兵庫県	82,149	471,693	18,018,358	88.5	25,374	481,150	14,526,680	70	33,031.0
奈良	16,719	87,119	2,287,093	91.3	7,079	95,237	2,574,642	49	11,752.1
和歌山	19,785	88,292	2,301,094	92.7	5,829	73,734	2,282,371	8	12,338.7
鳥取	10,388	54,809	1,747,118	96.0	2,394	55,334	1,165,070	30	7,956.3
島根	14,344	67,380	1,872,464	92.5	3,219	62,372	1,059,642	16	17,334.0
岡山	29,820	168,985	6,725,831	99.2	10,009	198,833	6,930,934	33	30,339.7
広島	47,614	301,092	14,850,577	85.4	13,222	267,116	7,776,464	47	26,477.3
山口	27,156	139,250	4,206,686	109.6	4,599	127,263	4,914,974	39	15,151.7
徳島	16,074	71,730	2,020,498	98.7	4,162	67,979	1,481,771	9	13,981.4
香川	19,236	105,247	5,025,893	99.6	6,215	95,004	2,416,344	23	9,301.1
愛媛	26,905	132,820	4,525,313	112.5	6,798	124,052	3,609,764	29	16,757.1
高知	16,083	74,469	1,955,553	109.7	3,186	41,051	719,012	17	12,675.1
福岡	80,311	517,061	26,269,707	108.5	14,397	295,231	7,874,913	59	34,816.7
佐賀	15,222	76,925	2,212,130	93.9	3,531	72,532	1,551,411	19	9,636.3
長崎	26,784	134,033	3,791,170	115.2	4,901	82,721	1,600,476	35	17,229.3
熊本	29,814	161,197	4,932,451	93.9	4,994	114,502	2,580,694	39	24,055.6
大分	21,164	109,391	3,105,192	106.8	3,550	83,093	2,754,087	27	16,448.4
宮崎	19,677	100,767	3,054,133	102.1	3,666	75,513	1,358,840	27	18,579.1
鹿児島	30,808	150,358	4,689,322	97.7	6,195	97,123	1,782,392	30	25,666.5
沖縄	23,309	103,979	2,461,954	88.8	2,829	28,352	535,878	51	7,302.0
	6. 7. 1			7年平均	7. 12. 31 (速報値)			7. 3. 31	7. 4. 1
	通 商 産 業 省						建 設 省		

	教						育			
	小 学 校		中 学 校		高 等 学 校		大学(短大・高専を含む)		進 学 率	
	学校数	児童数	学校数	生徒数	学校数	生徒数	学校数	学生数	中学校卒後	高等学校卒後
校	人	校	人	校	人	校	人	%	%	
全 国	24,548	8,370,246	11,274	4,570,390	5,501	4,724,945	1,223	3,101,399	96.7	37.6
北 海 道	1,620	380,976	789	211,571	338	219,131	59	108,465	97.2	28.5
青 森 手 城 田	495	108,246	199	60,017	90	62,210	15	20,683	96.8	26.1
岩 手 城 田	499	100,828	225	55,882	100	57,518	11	14,951	97.4	28.2
宮 城 田	475	167,381	233	93,274	113	91,998	21	57,047	97.5	27.1
秋 田	336	80,731	141	45,912	65	47,349	9	10,704	95.9	28.1
山 形 島 城 木 馬	393	88,455	145	48,255	71	49,590	7	14,259	97.2	30.0
福 島 城 木 馬	604	162,608	247	87,028	113	86,345	13	22,850	95.0	27.7
茨 城 木 馬	596	214,152	241	118,593	132	118,474	18	39,592	95.5	32.9
栃 木 馬	453	144,952	181	78,927	83	86,972	16	24,788	96.2	37.0
群 馬	366	137,261	188	75,258	87	76,889	18	24,508	97.0	36.4
埼 玉 京 川 鴻	839	443,147	429	236,165	212	234,390	38	122,535	96.8	31.6
千 葉 京 川 鴻	860	381,998	401	209,478	206	205,747	40	124,260	96.4	32.2
東 京 京 川 鴻	1,465	617,682	856	356,402	464	417,395	189	730,950	96.9	41.8
神 奈 川 鴻	893	498,874	480	264,818	261	264,915	51	206,847	95.6	35.8
新 潟	681	172,200	258	94,228	127	98,747	21	27,672	96.5	27.8
富 石 山 川 井 梨 野	254	71,110	87	39,779	59	43,780	11	16,265	98.8	45.3
石 川 井 梨 野	287	79,107	113	43,504	66	46,528	18	34,885	98.7	46.3
福 山 梨 野	234	59,229	85	31,062	39	32,045	8	14,079	97.9	46.0
山 梨 野	224	60,775	106	31,831	50	35,552	13	18,836	97.9	41.4
長 野	421	147,291	198	79,572	107	84,826	17	21,504	97.5	33.7
岐 静 愛 三 滋	416	146,525	207	78,993	96	83,467	20	35,700	96.5	41.4
静 岡 知 重 賀	555	261,010	293	140,778	149	143,998	21	37,786	96.5	41.8
愛 知 重 賀	991	460,533	437	242,235	237	246,228	82	194,861	96.4	47.1
三 重 賀	462	128,469	190	67,868	80	68,622	16	21,484	97.5	40.8
滋 賀	241	97,575	104	51,327	56	50,061	10	17,763	96.8	43.6
京 都 阪 庫 良 山	473	162,663	206	89,474	105	100,168	48	165,270	97.5	44.4
大 阪 庫 良 山	1,062	538,062	526	292,867	285	309,659	80	268,636	96.4	40.1
兵 庫 良 山	864	369,216	402	200,390	229	198,638	61	139,539	96.6	47.2
奈 良 山	273	98,283	120	54,525	65	51,602	16	33,987	97.3	44.9
和 歌 山	355	75,323	156	40,486	54	40,599	7	8,476	96.6	37.4
鳥 取 根 山 島 口	190	45,337	62	24,578	35	25,480	4	8,225	96.9	34.3
島 根 山 島 口	302	53,850	120	29,753	51	31,056	6	7,735	97.1	36.9
岡 山 島 口	467	133,824	183	72,626	108	79,951	27	47,937	97.4	42.3
広 島 島 口	675	195,456	282	106,067	143	109,170	34	66,417	98.0	46.7
山 口	388	102,271	204	57,637	92	59,128	20	29,626	97.3	36.6
徳 香 愛 高 福	295	56,859	99	31,362	52	31,554	11	17,020	97.0	43.9
香 愛 高 福	221	68,961	89	37,995	45	39,697	11	17,285	97.1	41.3
高 知 分 崎	395	104,294	163	58,168	74	60,052	12	23,586	97.7	44.4
福 岡 分 崎	334	53,857	150	29,617	52	29,746	8	9,052	94.5	30.8
福 岡	804	345,011	379	190,460	185	192,233	56	152,389	96.6	39.1
佐 賀 本 分 崎	205	68,224	100	37,758	46	37,950	6	10,706	96.7	35.0
長 崎 本 分 崎	446	118,456	218	65,451	89	66,059	16	21,290	97.1	35.2
熊 本 分 崎	546	138,153	209	74,588	85	71,972	15	35,253	96.5	31.6
大 宮 分 崎	408	85,022	165	47,938	77	52,921	10	17,108	98.0	37.6
宮 崎 分 崎	295	90,010	151	50,217	59	51,690	10	13,747	96.8	32.4
鹿 児 島 糸 貫	609	137,034	288	76,210	104	75,427	13	26,534	96.7	35.2
沖 縄 糸 貫	281	118,965	169	59,466	65	57,416	10	18,307	91.9	22.9
	7 . 5 . 1								7年3月	
	文				部				省	

	文 化		医 療			交 通 事 故			犯 罪	
	新聞発 行部数	テレビ 契約数	施 設 数		医師数	発生件数	死者数	負傷者数	刑法犯 認知件数	刑法犯 検挙件数
			病院数	一般診療所数						
	部	件			人	件	人	人	件	件
全 国	52,854,538	35,377,295	9,606	87,069	230,519	761,789	10,679	922,677	1,782,944	753,174
北 海 道	2,388,974	1,598,896	657	3,242	10,249	27,606	632	33,294	77,838	18,856
青 森	538,623	437,920	112	937	2,377	8,322	137	10,010	11,322	7,913
岩 手	488,473	411,039	111	835	2,332	4,924	119	6,158	14,800	5,264
宮 城	829,288	632,141	155	1,379	3,996	8,222	178	9,319	29,887	10,018
秋 田	453,110	361,679	86	741	1,998	4,235	121	5,113	6,578	4,734
山 形	476,450	342,276	69	820	2,132	5,125	109	6,271	9,049	6,814
福 島	837,162	572,699	166	1,268	3,455	13,298	241	16,071	20,320	14,282
茨 城	1,203,018	774,271	231	1,405	3,653	21,111	418	25,748	34,596	21,492
栃 木	814,242	551,547	121	1,190	3,339	14,445	271	17,686	26,357	13,286
群 馬	861,797	577,312	141	1,302	3,478	16,458	244	21,158	21,883	12,357
埼 玉	2,699,466	1,755,881	377	3,188	7,237	36,417	458	45,746	121,646	27,230
千 葉	2,430,806	1,553,474	306	3,069	7,262	30,387	457	38,693	99,791	30,293
東 京	6,561,353	3,460,495	721	11,265	29,826	58,412	429	67,756	235,325	95,192
神 奈 川	3,598,040	2,337,996	371	5,108	12,736	62,745	428	68,780	114,081	56,471
新 潟	885,697	711,336	138	1,597	3,875	13,354	295	16,383	26,406	13,278
富 山	440,113	319,513	120	749	2,157	9,062	97	10,230	9,918	5,497
石 川	504,107	336,768	129	763	2,814	7,210	113	8,935	10,201	6,555
福 井	304,248	222,398	98	529	1,469	4,631	91	5,986	7,125	5,277
山 梨	352,662	250,451	61	567	1,471	5,440	96	7,113	8,563	5,120
山 崎	854,994	651,049	149	1,339	3,493	12,635	211	16,671	25,422	13,372
岐 阜	731,668	580,671	122	1,272	3,048	12,389	268	16,762	23,878	9,091
静 岡	1,457,592	1,085,304	184	2,377	5,701	35,853	356	44,679	50,423	13,414
愛 知	2,904,332	1,939,961	412	4,076	11,117	43,082	512	52,775	100,667	55,465
三 重	706,454	514,895	122	1,254	3,014	10,356	248	13,321	19,557	8,424
滋 賀	486,230	333,621	61	769	2,142	7,827	181	10,122	19,824	7,930
京 都	1,134,155	742,838	203	2,321	6,444	17,515	231	21,961	34,925	12,856
大 阪	4,334,231	2,390,409	593	7,292	18,235	55,360	474	65,915	181,949	63,175
兵 庫	2,176,984	1,370,570	354	4,174	9,732	39,830	482	48,378	63,586	22,986
奈 良	683,476	363,612	73	911	2,349	7,561	119	8,945	13,871	9,237
和 歌 山	451,899	327,383	96	986	2,189	7,552	118	9,347	16,629	9,829
鳥 取	265,928	182,795	42	518	1,471	2,654	66	2,970	6,028	4,248
島 根	309,055	235,566	63	721	1,655	2,967	75	3,539	6,499	4,106
岡 山	802,276	571,784	201	1,566	4,405	12,411	226	15,088	24,717	10,898
広 島	1,197,704	924,354	284	2,466	6,004	18,010	296	22,757	40,414	21,943
山 口	676,066	512,093	161	1,308	3,160	8,537	182	9,801	15,145	5,885
徳 島	314,475	226,465	132	725	2,070	5,775	93	6,886	6,585	4,287
香 川	462,101	297,355	125	706	2,244	6,043	137	6,805	8,618	6,388
愛 媛	587,485	454,222	161	1,131	3,094	10,155	150	12,103	18,185	8,645
高 知	286,295	235,792	155	562	1,951	5,568	103	6,478	11,340	7,818
福 岡	1,994,086	1,415,327	493	3,838	11,609	40,491	393	46,827	115,743	35,418
佐 賀	325,566	237,692	117	616	1,735	5,085	112	6,191	6,263	3,960
長 崎	525,413	461,892	182	1,363	3,486	6,723	95	8,679	9,597	7,223
熊 本	600,136	532,925	236	1,383	4,245	10,738	157	13,845	21,093	13,114
大 分	446,549	363,316	165	866	2,403	6,851	100	8,846	11,233	4,735
宮 崎	389,099	344,021	169	789	2,105	4,195	110	5,185	11,614	5,671
鹿 兒 島	597,481	582,801	293	1,209	3,502	11,294	150	13,859	16,094	10,241
沖 縄	414,857	290,490	88	577	2,060	2,928	100	3,492	17,559	12,886
	7,10,10	8,3,31	7,10,1	6,12,31		7			年	
	日本新聞協会	日本放送協会	厚	生	省	警	察	庁		

	自動車保有台数		消費者物価地域差指数(総合)	家計(勤労者世帯)		労働	都道府県財政(普通会計決算)		県民経済計算	
	総数	登録車両		1か月間の平均実収入	1か月間の平均消費支出		1人平均月額現金給与額	歳入	歳出	県民所得
	台	台	全国平均=100	円	円	円	百万円	百万円	百万円	千円
全 国	70,106,536	49,727,850	100.0	570,817	349,663	368,510	53,730,220	52,823,467	385,141,170	3,080
北海道	3,383,296	2,739,090	102.3	500,895	328,321	317,149	3,032,505	3,016,274	15,921,868	2,805
青森	871,444	581,529	100.3	523,045	333,328	279,116	797,447	788,556	3,628,294	2,467
岩手	855,921	563,652	98.6	502,264	299,040	295,176	832,792	804,240	3,576,303	2,526
宮城	1,360,833	976,610	101.1	508,836	346,111	344,108	924,125	895,466	6,399,986	2,782
秋田	746,488	475,378	98.3	566,774	343,902	285,790	758,070	748,333	3,146,271	2,590
山形	825,132	522,234	99.6	622,072	368,941	297,369	707,401	698,364	3,330,285	2,659
福島	1,366,990	934,569	97.8	616,922	345,332	301,922	992,867	979,433	5,913,249	2,781
茨城	2,042,668	1,532,387	100.0	660,199	365,022	350,084	1,058,393	1,042,207	8,841,858	3,012
栃木	1,391,996	1,027,584	101.6	662,250	388,043	340,196	802,860	785,967	6,000,528	3,041
群馬	1,518,275	1,069,721	99.4	540,129	351,128	342,791	785,784	766,709	6,109,575	3,065
埼玉県	3,388,384	2,678,814	103.8	673,543	411,285	336,544	1,712,176	1,687,785	21,014,277	3,140
千葉県	2,982,591	2,330,834	101.6	548,134	342,960	317,082	1,595,244	1,574,338	18,166,150	3,157
東京都	4,616,729	3,697,741	111.3	601,093	376,919	458,278	7,044,301	7,008,000	51,924,891	4,411
神奈川県	3,676,263	2,966,351	108.1	633,699	370,588	388,116	1,854,866	1,840,745	26,640,022	3,255
	1,582,225	1,015,706	102.5	684,492	374,852	314,636	1,317,630	1,297,785	7,172,539	2,890
富山	774,446	523,695	100.3	674,909	376,746	340,360	633,135	609,958	3,292,953	2,936
石川	756,412	528,854	99.7	681,697	397,519	335,867	629,035	615,699	3,399,573	2,898
福井	565,994	375,845	101.5	602,678	344,689	321,524	532,308	520,489	2,295,470	2,775
山梨	629,499	419,258	100.1	577,865	322,969	347,505	516,346	494,271	2,419,862	2,784
長野	1,643,458	1,040,593	98.6	606,798	387,186	343,425	1,149,121	1,124,845	6,518,603	2,994
岐阜	1,439,743	1,028,778	100.4	628,974	365,732	326,391	850,272	834,966	5,891,350	2,819
静岡県	2,439,808	1,708,531	103.4	561,322	330,590	350,087	1,350,026	1,331,251	11,973,424	3,216
愛知県	4,314,421	3,362,094	102.4	557,701	348,059	374,642	2,162,805	2,144,417	24,205,902	3,550
三重	1,240,522	821,407	100.4	576,128	338,313	347,512	760,759	740,367	5,356,350	2,932
滋賀	785,688	510,816	100.9	512,516	369,039	371,350	622,443	605,404	4,219,082	3,324
京都市	1,259,985	889,629	105.0	546,512	347,459	367,303	887,471	881,342	7,914,242	3,039
大阪府	3,678,053	2,709,182	106.5	473,364	331,655	401,217	2,673,988	2,655,991	28,456,589	3,268
兵庫県	2,656,396	1,865,727	103.0	618,295	391,274	353,981	2,666,890	2,631,334	15,063,438	2,732
奈良	715,521	499,345	100.8	630,159	399,684	328,222	571,434	564,001	3,685,638	2,593
和歌山	670,144	389,010	101.1	505,256	312,767	345,518	587,830	575,199	2,639,957	2,439
鳥取	394,471	220,445	97.3	572,390	390,045	300,342	429,731	421,674	1,555,136	2,529
島根	473,181	263,225	100.6	595,673	325,314	304,791	605,462	583,931	1,783,386	2,315
岡山	1,292,875	786,391	101.0	690,404	371,495	334,494	824,002	806,467	5,413,049	2,791
広島	1,608,954	1,043,961	99.8	560,773	339,159	353,116	1,064,141	1,049,148	8,641,894	3,005
山口	946,491	585,197	98.2	644,084	364,845	320,307	789,553	780,407	4,243,326	2,720
徳島	542,330	327,405	98.6	645,963	390,802	315,284	586,246	558,573	2,188,955	2,641
香川県	656,395	389,041	98.4	585,659	326,059	332,984	523,017	512,134	2,874,664	2,801
愛媛	878,726	516,788	96.1	548,117	344,593	309,461	766,428	693,996	3,857,529	2,558
高松	510,286	282,759	99.0	507,171	329,559	303,858	624,369	611,419	1,985,633	2,440
福岡	2,761,061	1,891,637	102.1	519,770	339,792	335,056	1,490,299	1,463,823	13,900,442	2,839
佐賀	556,962	333,810	98.7	553,025	344,944	296,735	514,892	508,224	2,222,619	2,525
長崎	797,017	460,615	101.4	487,157	307,760	300,051	804,208	786,836	3,859,810	2,491
熊本	1,113,292	715,212	99.1	587,188	346,640	307,152	888,760	864,373	4,674,454	2,525
大分	754,878	471,861	97.2	579,745	341,812	300,111	688,326	658,106	3,314,320	2,690
宮崎	789,003	466,071	95.6	483,365	296,088	298,602	647,370	636,074	2,721,330	2,320
鹿児島	1,117,985	672,852	99.7	542,587	330,279	295,420	1,034,303	991,691	4,119,807	2,305
沖縄	733,304	515,616	96.7	397,201	274,254	284,170	638,789	632,854	2,666,287	2,118
	8. 3. 31			7 年		7 年	7 年 度		5 年 度	
	運 輸 省			総務庁統計局		労働省	自 治 省		経済企画庁	

2 福井県の歴代知事

就任年月日	退任年月日		氏 名	就任年月日	退任年月日		氏 名
明治14. 2. 7	明治19. 7. 18	(官選制)	石 黒 務	昭和14. 4. 17	昭和15. 12. 13	(官選制)	木 村 清 司
" 19. 7. 19	" 22. 2. 26		石 黒 務	" 15. 12. 14	" 17. 1. 8		久保田 岐
" 22. 2. 27	" 24. 8. 12		安 立 利 綱	" 17. 1. 19	" 17. 6. 14		三 好 重 夫
" 24. 8. 13	" 25. 11. 15		牧 野 伸 顕	" 17. 6. 15	" 18. 7. 15		永 野 若 松
" 25. 11. 16	" 30. 4. 6		荒 川 邦 義	" 18. 7. 16	" 20. 4. 20		加 藤 初 夫
" 30. 4. 7	" 30. 11. 12		波多野 伝三郎	" 20. 4. 21	" 21. 1. 24		宮 田 笑 内
" 30. 11. 13	" 32. 4. 6		関 新 吾	" 21. 1. 25	" 21. 10. 3		斎 藤 武 雄
" 32. 4. 7	" 34. 4. 16		岩 男 三 郎	" 21. 10. 4	" 22. 3. 13		小 幡 治 和
" 34. 4. 17	" 35. 11. 7		宗 像 政	" 22. 3. 14	" 22. 3. 19		吉 川 覚
" 35. 2. 8	" 40. 12. 26		阪 本 鈺之助	" 22. 3. 20	" 22. 4. 15		北 栄造(代理)
" 40. 12. 27	" 45. 3. 27		中 村 純九郎	" 22. 4. 16	" 26. 4. 2	(公選制)	小 幡 治 和
" 45. 3. 28	大正 2. 5. 31		池 松 時 和	" 26. 4. 3	" 26. 5. 2		河野寔敏(代理)
大正 2. 6. 1	" 3. 6. 8		香 川 輝	" 26. 5. 3	" 30. 2. 4		小 幡 治 和
" 3. 6. 9	" 6. 1. 28		佐 藤 孝三郎	" 30. 2. 5	" 30. 3. 26		羽根盛一(代理)
" 6. 1. 29	" 8. 4. 17		川 島 純 幹	" 30. 3. 27	" 30. 4. 25		平原浩哉(代理)
" 8. 4. 18	" 10. 5. 26		湯 地 幸 平	" 30. 4. 26	" 34. 3. 28		羽 根 盛 一
" 10. 5. 27	" 13. 6. 3		白男川 譲 介	" 34. 3. 29	" 34. 4. 22		高橋朋厚(代理)
" 13. 6. 4	" 13. 7. 22		福 永 尊 介	" 34. 4. 23	" 38. 4. 22		北 栄 造
" 13. 7. 23	" 15. 8. 4		豊 田 勝 蔵	" 38. 4. 23	" 42. 4. 22		北 栄 造
" 15. 8. 5	昭和 3. 5. 24		市 村 慶 三	" 42. 4. 23	" 46. 4. 22		中 川 平太夫
昭和 3. 5. 25	" 5. 8. 25		小 浜 浄 鉦	" 46. 4. 23	" 50. 4. 22		中 川 平太夫
" 5. 8. 26	" 6. 12. 17		斎 藤 直 橋	" 50. 4. 23	" 54. 4. 22		中 川 平太夫
" 6. 12. 18	" 7. 3. 7		小 浜 浄 橋	" 54. 4. 23	" 58. 4. 22		中 川 平太夫
" 7. 3. 8	" 9. 4. 5		大 達 茂 雄	" 58. 4. 23	" 62. 4. 22		中 川 平太夫
" 9. 4. 9	" 11. 3. 12		近 藤 駿 介	" 62. 4. 23	平成 3. 4. 22		栗 田 幸 雄
" 11. 3. 13	" 12. 11. 3		羽 生 雅 則	平成 3. 4. 23	" 7. 4. 22		栗 田 幸 雄
" 12. 11. 4	" 14. 4. 16		中 野 与吉郎	" 7. 4. 23			栗 田 幸 雄

3 福井県の歴代議長、副議長

議 長		副 議 長		議 長		副 議 長	
就任年月日	氏 名	就任年月日	氏 名	就任年月日	氏 名	就任年月日	氏 名
明治14. 5.26	本 多 鼎 介	明治14. 5.26	杉 田 定 一	昭和23. 4.30	高 波 武右衛門	昭和23. 4.30	渡 辺 捨 吉
" 15. 8.22	山 田 稔	" 15. 3.28	藤 田 孫 平	" 24. 5.28	勝 見 厚	" 24. 5.28	吉 村 直 之
" 17. 6.23	時 岡 又左衛門	" 15. 8.22	藤 田 孫 平	" 24.12.25		" 24.12.25	谷 口 敬 三
" 18. 3. 2	本 多 鼎 介	" 17. 6.23	永 田 定右衛門	" 25. 6.15	野 村 栄太郎	" 25. 6.15	玉 木 一 馬
" 18.11.21	竹 尾 茂	" 18.11.21	河 端 彦 造	" 26. 5.21	杉 山 孝 二	" 26. 5.21	長 谷 川 清
" 18.12. 3	本 多 鼎 介	" 18.12. 3	竹 尾 茂	" 27. 5.17	市 橋 勘左衛門	" 28.10.27	山 崎 正 一
" 19. 9. 6	永 田 定右衛門	" 20.12.13	岡 部 廣	" 28.10.27	長 谷 川 清	" 30. 5.20	脇 坂 貞二郎
" 20.12.13	永 田 定右衛門	" 22. 2. 1	永 田 定右衛門	" 30. 5.20	寺 田 常 吉	" 31.12.26	親 崎 繁
" 22. 2. 1	杉 田 定 一	" 23. 3.26	永 田 定右衛門	" 31.12.26	今 沢 東	" 33. 3.31	西 山 光 治
" 23. 3.21	杉 田 定 一	" 23.10.27	柴 田 仁兵衛	" 33. 4. 1	山 崎 正 一	" 34. 5.13	揚 原 新十郎
" 23.10.27	山 田 貞 介	" 24. 9.15	高 橋 毛 一	" 34. 5.13	麻 王 傳兵衛	" 35. 6.29	飯 田 彦太郎
" 24. 9.15	山 田 貞 介	" 25.11.16	竹 尾 茂	" 35. 6.29	笠 羽 清右衛門	" 36.12.20	藤 堂 作 衛
" 26. 8.31	山 田 貞 介	" 26. 8.31	奥 田 與兵衛	" 36.12.20	竹 内 武	" 37.11.10	芝 田 竹次郎
" 30. 8.31	市 橋 保治郎	" 28. 9.16	佐々木 治太夫	" 37.11.10	山 本 治	" 38. 5.13	田 中 作太夫
" 30.10.16	片 山 政治郎	" 30. 8.30	藤 井 五郎兵衛	" 38. 5.13	揚 原 新十郎	" 39. 5.28	高 木 正 二
" 32.10. 7	鷺 田 土三郎	" 30.10.16	伊 崎 源 六	" 39. 5.28	山 本 宇 平	" 40. 7.10	高 木 正 二
" 36.10.22	中 山 義 樹	" 32.10. 7	熊 谷 五右衛門	" 40. 7.10	吉 村 直 之	" 41. 6.28	笠 原 武
" 37.11.19	義江市郎右衛門	" 36.10.22	山 口 一 誘	" 41. 6.28	山 本 治	" 41.12.17	高 木 孝 一
" 38.11.10	大 橋 松二郎	" 42. 5.20		" 42. 5.20	笠 羽 清右衛門	" 42. 5.20	寺 田 儀 一
" 40.10.21	吉 田 圓 助	" 46. 5.26		" 46. 5.26	吉 村 直 之	(45. 3.25辞)	大 月 恭 一
" 41. 9.14	熊 谷 五右衛門	" 47. 5.20		" 47. 5.20	高 木 孝 一	" 46. 5.20	山 本 順 一
" 44.10.15	大 橋 松二郎	" 40.10.21	松 井 文太郎	" 48. 6.26	高 木 正 二	" 48. 6.26	田 辺 義 典
大正元.12. 5	植 村 善四郎	" 41. 9.14	林 謙治郎	" 50. 6.20	別 田 重 雄	" 50. 6.20	北 川 昭 治
" 4.10.13	廣 江 幸 吉	" 43.11. 7	藤 田 惣左衛門	" 51. 9.24		(51. 7.31辞)	牧 野 忠兵衛
" 5.11.14	池 田 七郎兵衛	" 44.10.15	植 村 善四郎	" 52. 6. 2	桑 森 邦 夫	" 51. 9.24	関 捨 男
" 8.10.18	池 田 七郎兵衛	大正元.12. 5	高 波 武右衛門	" 52.11. 8	北 川 昭 治	" 52.11. 8	柳 原 啓 司
" 9.11.18	藤 田 一	" 4.10.13	池 田 七郎兵衛	" 53. 6.13	山 本 順 一	" 53. 6.13	田 中 重 正
" 10.11.18	義 江 民 次	" 5.11.14	内 田 忠治郎	" 54. 5.10	東 郷 重 三	" 54. 5.10	武 内 重 正
" 11.11.25	義 江 民 次	" 6.11. 2	廣 部 德 寿	" 55. 6.30	坪 川 貞 純	" 55. 6.30	大 西 信 乃
" 12.10.14	窪 田 彦左衛門	" 8.11.18	井 崎 清 二	" 56. 7. 9	関 捨 男	" 56. 7. 9	吉 田 慶 三
昭和 2.10.14	池 田 七郎兵衛	" 9.11.18	前 田 三右エ門	" 57. 6.14	池 端 昭 夫	" 57. 6.14	関 文 治
" 3.12. 1		" 11.11.25	森 川 惣兵衛	" 58. 5.12		" 59. 5.12	松 田 幸 彦
" 3.12.15		" 12.10.14	藤 田 稔	" 60. 6.11	今 村 重 治	" 59.12.21	荒 井 公 一
" 4.12.17		昭和 2.12.14	福 井 甚兵衛	" 62. 5.18	吉 田 慶 三	" 60. 6.11	山 崎 正 昭
" 6.10.15	田 保 仁左衛門	" 3.12. 1	中 尾 鼎 三	" 63. 7.14	松 田 幸 彦	" 62. 5.18	宇 野 繁太郎
" 10.10.21	恩 地 政右エ門	" 3.12.15	松 田 輝 治	平成元. 6.23	中 井 石 男	" 63. 7.14	岩 崎 邦 夫
" 13.12. 7	田 保 仁左衛門	" 4.12.17	山 田 仙之助	" 2. 6.20	吉 田 正 人	平成元. 6.23	中 島 弥 昌
" 14.10.16	酒 井 利 雄	" 6.10.15	中 川 清太郎	" 2. 8.27	岩 崎 邦 夫	" 2. 6.20	池 田 熊 藏
" 17. 7. 8	松 田 輝 治	" 10.10.21	小 谷 重右衛門	" 3. 5. 8	山 崎 正 昭	" 3. 5. 8	西 村 由 夫
" 22. 5.21	野 村 栄太郎	" 14.10.16	若 泉 孝 治	" 4. 3. 6	小 悼 博	" 4. 6.23	山 本 文 雄
		" 20.12.21	山 川 登	" 5.10. 9	宇 野 繁太郎	" 5.10. 9	美 濃 美 雄
		" 22. 5.21	高 波 武右衛門	" 6. 7. 7	池 田 熊 藏	" 6. 7. 7	吉 田 忠 智
				" 7. 5.10	中 島 弥 昌	" 7. 5.10	関 孝 治
				" 8. 6.24	池 田 俊 男	" 8. 6.24	池 端 忠 好

福 井 県

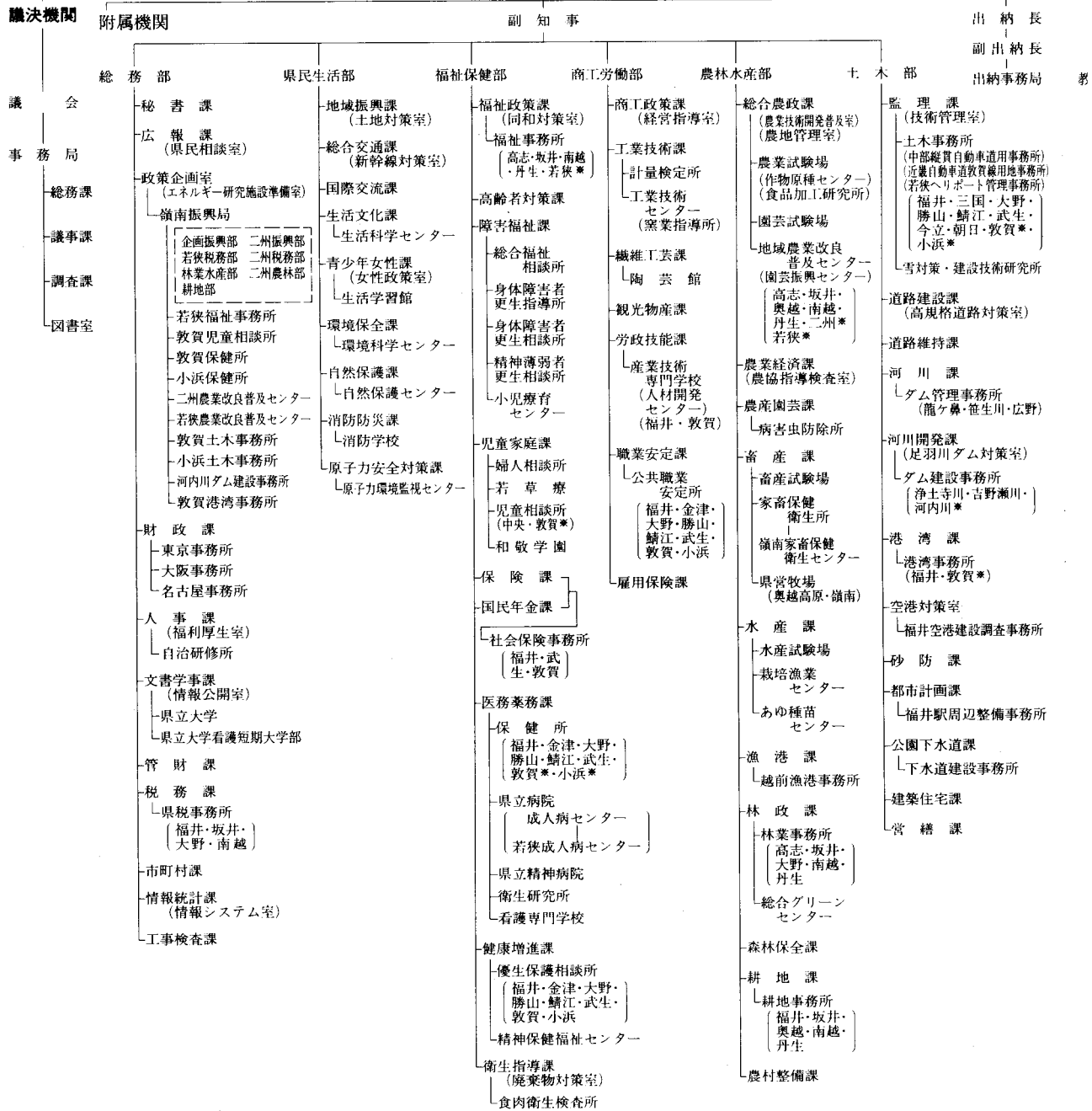

*印は嶺南振興局の出先機関

機 構 図

(平成 8 年 4 月 1 日現在)

執行機関

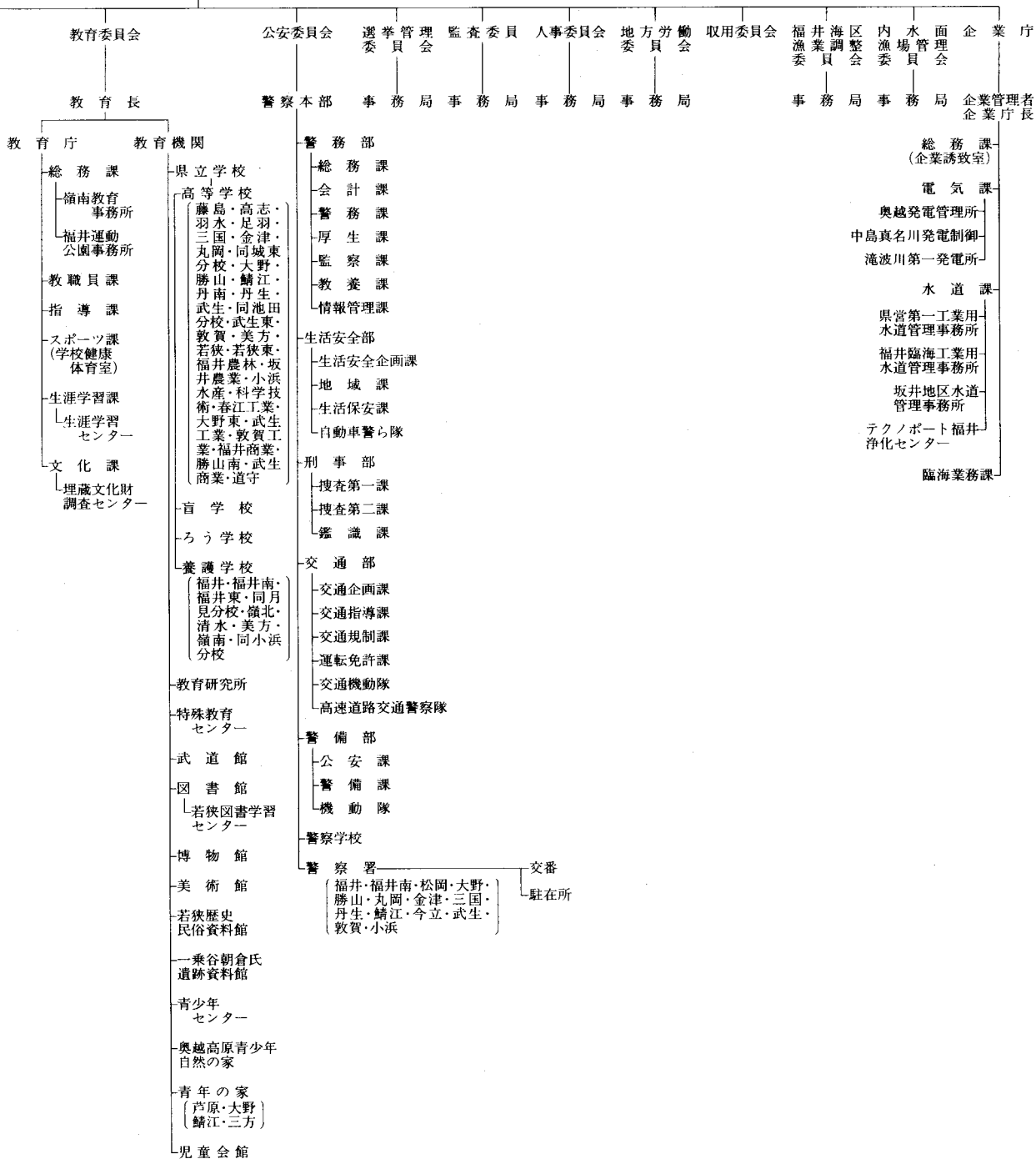

事項索引

い

胃がん検診実施結果 297
 位置 1
 一部事務組合職員数 252
 インブリシット・デフレーター 218

え

駅別JR貨客輸送状況(一日平均) 140
 沿革 1

お

温泉 20

か

海上犯罪検挙状況 312
 各種学校・専修学校の
 学校数と課程別生徒数 263
 過去5ヶ年間の火災発生件数等 316
 家事事件 306
 ガスの生産・供給及び施設
 -1日平均ガス供給量及び施設 118
 -ガス生産量内訳 118
 -月別生産量供給量 118
 学校教育総括 254
 学校施設 266
 -公立学校施設 266
 -私立学校施設 266
 学校卒業者の状況 264
 -産業別就職者数 265
 -職業別就職者数 265
 -進路別卒業生数 264
 稼働鉱山一覽 111
 幹線道路の位置 134
 観測所一覽表 21
 観測所別気象概況 22
 一季節現象 23
 -降水総量 22
 -降水日数 22
 -日照時間 23
 -平均気温 22
 関連指標 222

き

企業倒産件数 161
 基本勘定 220
 規模別漁船隻数 74
 牛乳生産量及び消費量 62
 業種別銀行貸出残高 158
 共同募金 247
 -地域別募金状況 247
 -配分状況 248
 橋梁の現況 139
 漁業協同組合の状況 84
 漁業権免許、漁業許可等件数 84
 -漁業権免許件数 84
 -指定・大臣承認・知事許可漁業件数 84
 漁業種類別、魚種別漁獲数量(属人) 78
 漁業種類別、月別漁獲数量(属地) 76
 銀行預金貸出残高内訳 159
 金融機関店舗数 157
 金融機関別月末貸出残高 159
 金融機関別月末預金残高 160

く

組替調整した国勢調査人口 25

け

経営体階層別漁業経営体数 74
 経済活動別県内純生産 214
 警察署別施設数 250
 刑事事件 304
 計測検査の平均値と標準偏差 302
 刑法犯の認知件数と検挙人員 307
 県一般会計歳出決算 198
 県一般会計歳入決算 197
 県基金現在高 198
 県職員数 249
 県地方債現在高 197
 県特別会計歳出決算 199
 県特別会計歳入決算 199
 県内航路標識 150
 県民所得(分配) 212
 県内総支出(名目) 214
 県有財産 200
 -山林 202
 -土地及び建物 200
 -動産 206
 -物権 203
 -無体財産権 203
 -有価証券 203

こ

公営住宅の状況 126
 公害関係苦情受理件数 323
 公共工事着工高 132
 -工事種別総工事費 132
 -工事種類別総工事費 132
 -発注者別 132
 鉱工業指数 96
 厚生年金保険 246
 -適用状況 246
 -保険料徴収状況 246
 交通事故発生状況 319
 -市町村別人身事故 322
 -時間別 319
 -第一当事者、車種別 320
 -第一当事者の違反種別発生状況 321
 -月別 319
 -年齢別 319
 高等学校通信教育 262
 高等学校の学科数と生徒数 261
 港湾別入港船舶数 148
 -船種別 148
 -トン数階級別 148
 国籍別外航船入港状況(敦賀港) 149
 国税徴収状況 196
 国民金融公庫月末貸出残高 160
 国民健康保険 240
 -事業実施状況 240
 -月別給付状況 240
 国民年金事業状況 244
 -適用・保険料収納状況 244
 -給付状況(基礎年金) 244
 -給付状況(旧法) 245
 -給付状況(老齢福祉年金) 245
 米の品種別出回り数量 57
 国庫金受払状況 157
 ごみ及びし尿の処理状況 303
 米生産費及び収益 63
 雇用指数 181

さ

産業中分類、経営組織別事業所数及び
 従業者数 40
 産業中分類、従業者規模別事業所数及び

従業者数(民営) 44
 産業中分類別1日当たり水源別用途別
 用水量(淡水)(従業者30人以上の事業所) 104
 産業中分類別、規模別事業所数、
 従業者数及び製造品出荷額等 98
 産業中分類別、事業所数、従業者数、
 製造品出荷額等 98
 -従業者9人以下の事業所 100
 -従業者10~29人の事業所 100
 -従業者30人以上の事業所 102
 -全事業所 98
 産業分類別、商店数、従業者数、
 年間販売額等 85
 産業別月別電力供給量 116
 産業別、適用法規別組合数
 及び組合員数 192
 産業別労働者災害補償保険給付状況 242
 3歳児健康診査状況 298

し

子宮がん検診実施結果 296
 試掘権・採掘権の市郡別鉱区数及び面積 111
 市郡別環境衛生関係施設数 301
 市郡別耕地事業の状況 70
 市郡別総合農業協同組合の状況 66
 市郡別農業機具所有台数 66
 市町村職員数 251
 市町村数 3
 市町村数、人口及び面積 24
 市町村の廃置分合 4
 市町村別
 一般世帯住居の種類、住宅の所有関係別
 住宅の状態 124
 医療施設数、医療関係者数 292
 外国人登録者数 33
 火災発生件数及び損害見積額 314
 家畜、家きん飼養農家数及び頭羽数 60
 学校数、教員数、在学者数 256
 経営組織、従業者規模別事業所数及び
 従業者数 50
 決算 204
 -歳入 204
 -歳出 206
 県外観光客地域別入込状況 291
 耕地面積 54
 公民館状況一覽 271
 産業大分類別、事業所数及び従業者数 48
 産業(大分類)別、男女別15歳以上
 就業者数 182
 事業所数、従業者数、製造品出荷額等、
 現金給与総額、原材料使用額等(全事業所) 106
 社会教育学級講座 270
 車種別自動車台数 146
 出生、死亡、転入、転出者数 32
 商店数、従業者数、年間販売額等 92
 消防現有勢力 317
 人口動態 38
 身体障害者数 231
 森林面積 72
 世帯、人口 29
 月別観光客入込数及び観光消費額 288
 道路現況 136
 年齢別、男女別人口 30
 農家数、農家人口、農業従事者数、
 農業就業人口 52
 農業粗生産額 64
 農地転用実績 68
 面積 15
 林産物生産量 71
 市町村内純生産 224
 -分配 226

1人当たり市町村民所得.....228
 実質県民総支出.....216
 児童相談所取扱件数.....228
 一施設入所状況.....236
 一処理別状況.....236
 一通告経路別.....236
 一年齢別,相談別.....236
 児童福祉施設.....231
 児童扶養手当受給者数.....231
 事務所別県税歳入決算.....195
 生活保護世帯数,人員等.....234
 社会福祉施設.....230
 宗 教.....285
 一キリスト教系.....286
 一神道系,諸派.....286
 一仏教系.....285
 就業状態,従業上の地位,男女別有業者数.....184
 産業(大分類別).....184
 職業(大分類別).....184
 住居の状 態.....122
 一住宅の種類,所有の関係別住宅数,世帯数,世帯人員,1住宅当たり居住室数,1住宅当たり畳数,1住宅当たり延面積,1人当たり畳数及び1室当たり人員.....122
 一住宅の種類,所有の関係別住宅数,建物の種類別,世帯の種類別世帯数及び世帯人員.....122
 従前の住所地別転入者数及び転出先別転出者数.....35
 住民基本台帳人口月別,男女別転出入者数.....34
 主要河川.....18
 主要観光地別観光客入込状況.....287
 主要魚種別内水面漁業漁獲数量.....75
 主要山岳.....19
 主要池沼湖.....18
 主要島しょ.....19
 奨学生採用状況.....267
 上水道の現況.....119
 小・中学校の市町村別学年別,児童,生徒数.....258
 小・中学校の編成方式別学級及び児童・生徒数.....260
 少年事件.....305
 少年犯罪種別検挙(補導)状況.....308
 職業別常用職業紹介状況.....188
 職名別教員数.....260
 新聞配布数.....274
 信用保証協会業務状況.....161

す

水産加工生産量.....82
 水稻の早・中・晩,うるち・もち別.....58
 年産別作付面積及び比率.....120
 水道普及状況.....120

せ

生活福祉資金申込及び貸付決定状況.....248
 生活保護費月別支給状況.....232
 生活保護法による月別,扶助別被保護人員.....232
 精神障害者在院状況.....299
 政府管掌健康保険.....237
 一適用状況.....237
 一保険給付決定状況.....237
 一保険料徴収状況.....237
 生命保険事業状況.....163
 税目別県税歳入決算.....194
 税務署別,酒類販売数量.....178
 世帯数の推移.....34
 船員保険.....239
 一適用状況.....239
 一保険給付決定状況.....239
 一保険料徴収状況.....239

選挙人名簿登録者数一覧.....253
 全国物価指数.....165
 選択死因別死亡数.....294

た

大学・短期大学・高等専門学校生徒数.....262
 台風・大雨等の被害.....318

ち

地 勢.....2
 地方教育費.....268
 一市町村別の地方教育費.....269
 一総 括.....268
 地方譲与税歳入決算.....196
 地目別土地面積.....16
 一総 面積.....16
 一私有地面積.....17
 着工住宅及び利用別,種類別資金別新設住宅の状況.....132
 茶栽培面積,製茶工場,生葉及び荒茶生産量.....57
 中学校,高等学校卒業者の進学率,就職率.....264
 町・丁・大字一覧表(五十音順).....7
 資金不払状況.....181

つ

月 別.....313
 火災発生件数等.....128
 建築主別着工建築物.....186
 公共職業安定所別職業紹介状況.....186
 一一般職業紹介状況.....186
 一日雇職業紹介状況.....186
 構造別着工建築物.....243
 雇用保険受給状況.....109
 主要織物生産量.....116
 使用電灯電力量.....37
 人口動態.....142
 地方鉄道輸送状況.....114
 発電量及び供給電力量.....179
 平均現金給与.....180
 平均労働時間.....130
 用途別着工建築物.....190
 労働争議件数及び参加人員.....162

て

手形交換状況.....273
 テレビ普及状況.....296
 伝染病,食中毒の患者数とり患率.....156
 電話施設数.....304

と

登記事件表.....135
 道路の延長及び歩道.....135
 一延長別.....135
 一実延長に対する改良率,舗装率.....135
 一歩道種別延長(横断歩道).....310
 特別法令違反致状況.....272
 図書館の利用状況.....158

に

日本銀行券の県内受払状況.....158

ね

年次別事業所,従業者,製品出荷額等の推移.....36
 年次別人口動態.....34
 年次別,年齢別,旅券発行件数.....144
 年度別自動車輸送状況.....144
 年度別車種別自動車台数.....154
 年度別引受郵便物数.....208
 年度別福井県内総生産.....118
 燃料油販売量.....142

年齢階級,死因分類別死亡数.....36
 年齢階級別死亡者数.....24
 年齢(5歳階級)別人口.....63

の

農 家 経 済(一戸当たり平均).....55
 農 業 生 産 物.....56
 一水 稲.....55
 一総 括.....112

は

発 電 所.....112
 藩県の廃置分合.....2

ひ

被保護世帯の月別・労働類型別被保護世帯数.....233
 品目別輸移出入貨物表(敦賀港).....92
 品目別輸出入総括表.....149

ふ

フェリー旅客車両利用状況.....166
 福井県(5市)平均消費者物価指数.....172
 福井市(勤労者世帯)1世帯当たり1カ月間の収入と支出.....170
 福井市(全世帯)1世帯当たり1カ月間の消費支出.....262
 不就学学齢児童・生徒数.....309
 不良行為少年補導状況.....275
 文 化 財.....275
 一 国 指 定.....279
 一 県 指 定.....280

ほ

法第69条の7被保険者健康保険.....238
 一適用状況.....238
 一保険給付決定状況.....238
 一保険料徴収状況.....137
 北陸自動車道利用状況.....298
 母子衛生保健指導状況.....304

み

民事,行政事件.....261

も

盲・ろう・聾唖学校の生徒数.....154

ゆ

郵便施設数.....138
 有料道路利用状況.....94
 輸出入品目別・国別(上位3ヶ国)統計.....62

よ

養 蚕 の 状 況.....115
 用途別電灯,電力需要及び使用量.....115
 一電 灯.....115
 一電 力.....115

れ

暦年別観光客入込状況.....290

ろ

老人医療給付状況.....190
 労働協約締結状況.....189
 労働者死傷災害発生状況.....142
 路線別地方鉄道輸送状況.....304

平成 7 年 (第 43 回)
福井県統計年鑑

平成 9 年 3 月 31 日 印刷

平成 9 年 3 月 31 日 発行

編 集 行 福井県総務部情報統計課

〒910 福井県福井市大手 3 丁目17番 1 号

電話 (0776) 21-1111 番

印 刷 株 式 会 社 エ ク シ ー ト

〒913 福井県坂井郡三国町三国東 6 丁目 5-5

電話 (0776) 82-6666 番代

