

付 録

1. 都道府県主要統計

	面積 km ²	世帯数 世帯	人 口			人口密度 人/km ²	事 業 所		農 業	
			総 数	男	女		事業所数	従業者数 人	農家数 戸	うち専業 戸
全 国		44,235,735	125,033,542	61,327,684	63,705,858	330.9	6,753,862	60,019,163	3,644,480	448,950
北海道	83,451.31	2,254,002	5,676,530	2,728,795	2,947,735	68.0	292,288	2,603,010	84,860	37,960
青森	9,233.52	506,198	1,471,023	696,278	774,745	159.3	77,852	600,558	82,630	12,490
岩手	14,817.37	453,404	1,415,517	678,387	737,130	95.5	74,415	609,830	103,830	8,910
宮城	6,860.32	758,450	2,300,815	1,127,392	1,173,423	335.4	117,795	1,060,325	96,200	6,230
秋田	10,726.24	383,269	1,214,710	577,039	637,671	113.3	69,548	540,086	93,880	7,110
山形	7,394.41	358,345	1,252,653	604,149	648,504	169.4	74,246	577,863	77,710	5,140
福島	13,781.82	651,402	2,126,403	1,036,046	1,090,357	154.3	113,735	960,225	124,100	9,700
茨城	6,093.56	920,950	2,935,135	1,466,875	1,468,260	481.7	137,807	1,247,064	146,230	16,880
栃木	6,408.28	620,632	1,973,190	982,442	990,748	307.9	109,187	932,190	88,120	9,040
群馬	6,363.18	639,263	1,993,471	985,564	1,007,907	313.3	116,310	973,562	79,870	11,060
埼玉県	3,730.88	2,278,491	6,692,340	3,392,769	3,299,571	1793.8	270,604	2,402,290	98,070	9,300
千葉県	4,934.16	2,024,987	5,753,764	2,906,164	2,847,600	1166.1	212,598	1,978,030	112,030	15,310
東京都	1,996.00	5,040,455	11,771,306	5,905,102	5,866,204	5897.5	777,470	8,777,116	20,220	720
神奈川県	2,413.27	3,114,108	8,183,718	4,191,020	3,992,698	3391.1	322,774	3,386,814	37,520	2,180
新潟	10,938.17	739,365	2,482,091	1,203,825	1,278,266	226.9	152,447	1,204,374	134,110	7,040
富山	2,800.95	331,948	1,121,564	539,535	582,029	400.4	69,662	582,644	56,520	2,080
石川	4,184.80	374,483	1,172,923	565,929	606,994	280.3	80,594	428,927	45,440	2,420
福井	4,188.38	239,699	827,174	402,437	424,737	197.5	57,046	428,927	43,790	1,580
山梨	4,201.17	285,955	869,319	426,799	442,520	206.9	56,303	400,209	50,240	7,100
長野	12,598.48	696,166	2,177,311	1,059,379	1,117,932	172.8	130,754	1,058,958	156,100	16,780
岐阜	10,209.29	631,713	2,089,680	1,014,281	1,075,399	204.7	129,790	962,423	95,530	4,310
静岡県	7,328.00	1,199,141	3,722,926	1,835,812	1,887,114	508.0	217,615	1,898,086	97,800	10,650
愛知県	5,112.31	2,301,934	6,818,724	3,420,189	3,398,535	1333.8	381,776	3,690,636	114,450	10,750
三重	5,672.06	599,200	1,826,860	886,038	940,822	322.1	98,710	844,813	79,350	4,770
滋賀	3,855.08	385,634	1,269,405	624,740	644,665	329.3	61,650	558,447	57,290	1,720
京都市	4,612.38	943,559	2,604,101	1,266,093	1,338,008	564.6	163,001	1,260,279	48,710	3,760
大阪府	1,891.63	3,262,236	8,707,645	4,283,360	4,424,285	4603.3	514,343	5,074,032	36,840	1,910
兵庫県	8,384.91	1,930,026	5,513,659	2,668,987	2,844,672	657.6	279,371	2,364,593	133,000	10,110
奈良	3,690.40	467,031	1,421,543	684,894	736,649	385.2	54,481	430,593	38,670	2,990
和歌山	4,723.75	378,799	1,082,314	514,274	568,040	229.1	65,168	437,585	44,870	9,530
鳥取	3,506.96	196,415	614,940	293,786	321,154	175.4	34,706	278,383	42,520	4,470
島根	6,706.30	249,463	770,413	367,364	403,049	114.9	48,238	350,858	57,060	5,720
岡山	7,007.55	664,382	1,939,221	932,481	1,006,740	276.7	100,542	883,374	105,260	11,700
広島	8,474.39	1,063,797	2,875,708	1,396,767	1,478,941	339.3	156,234	1,393,220	98,370	13,260
山口	6,109.94	576,683	1,560,259	737,712	822,547	255.4	85,708	707,850	66,510	10,050
徳島	4,144.24	279,606	828,684	393,402	435,282	200.0	62,090	489,876	49,220	7,770
香川県	1,860.89	353,868	1,026,271	492,844	533,427	551.5	62,090	489,876	56,190	5,310
愛媛	5,674.59	555,457	1,508,100	712,091	796,009	265.8	86,566	6,576,123	73,590	13,090
高松	7,104.10	317,639	813,945	381,984	431,961	114.6	50,811	340,012	40,470	9,100
福岡	4,834.76	1,776,105	4,895,728	2,338,405	2,557,323	1012.6	255,383	2,198,547	96,590	14,810
佐賀	2,438.95	269,635	880,301	415,876	464,425	360.9	45,620	372,147	46,240	6,310
長崎	4,090.38	549,549	1,549,283	728,240	821,043	378.8	77,302	599,133	52,660	8,440
熊本	6,906.80	625,441	1,851,433	873,725	977,708	268.1	92,487	747,808	92,190	21,250
大宮	5,803.04	439,585	1,232,299	581,613	650,686	212.4	67,648	522,889	69,010	11,760
分岐	6,683.72	430,242	1,173,006	553,060	619,946	175.5	64,529	481,838	64,600	16,140
鹿児島	9,131.33	701,603	1,787,008	835,823	951,185	195.7	97,288	707,424	118,700	29,560
沖縄	2,265.42	415,420	1,259,129	617,917	641,212	555.8	72,577	477,177	37,310	10,690
	6. 10. 1	7. 3. 31	6. 10. 1 (推計人口)			6. 10. 1	3. 7. 1		6. 1. 1	
	建設省 国土地理院	自治省 行政局	総務庁統計局						農林水産省	

(注) 全国の面積には、境界未定のため県計に含まれない面積 (12,479.42km²) を含む。

	農 業					森林面積 ha	漁 業		
	農家人口 人	耕地面積 ha	水 稻		農業粗生産額 億円		経営体数	漁獲量 (海面漁業) t	生産額 (海面漁業) 百万円
			作付面積 ha	収穫量 t					
全 国	12,791,110	5,083,000	2,200,000	11,961,000	104,070	24,621,173	171,524	7,256,164	1,716,291
北海道	335,750	1,204,000	175,800	950,300	10,358	5,355,194	20,880	1,623,737	357,791
北 青	330,110	167,500	73,000	451,100	2,552	623,191	6,552	371,288	81,729
岩 手	410,120	170,900	79,800	450,100	2,615	1,151,538	7,160	165,054	52,845
宮 城	414,150	146,800	104,300	560,100	1,972	414,117	5,708	340,755	107,201
秋 田	380,500	158,500	115,600	684,400	2,685	821,933	1,267	12,160	6,369
山 形	335,890	134,000	90,000	553,500	2,749	644,302	628	8,856	3,899
福 島	525,090	172,900	94,200	536,900	2,984	945,199	1,141	229,511	35,016
茨 城	593,150	191,300	91,800	469,100	4,925	195,179	755	460,715	21,861
栃 木	372,450	137,600	85,100	444,200	2,958	350,418	—	—	—
群 馬	279,800	89,500	24,100	123,400	2,778	407,883	—	—	—
埼 玉	366,010	93,200	44,300	219,300	2,675	125,556	—	—	—
千 葉	459,310	144,400	72,800	382,200	4,852	167,897	4,962	209,191	31,686
東 京	59,950	10,300	331	1,250	369	80,147	1,159	118,272	28,524
神 奈 川	119,600	24,900	4,050	19,100	1,026	97,192	1,745	78,144	32,801
新 潟	545,710	188,500	143,300	783,900	3,882	785,882	3,291	105,281	17,914
富 山	229,070	65,100	55,400	299,700	1,109	240,021	799	42,197	20,294
石 川	163,820	49,200	35,500	181,800	898	277,839	3,237	151,862	33,203
福 井	173,150	44,900	37,600	195,100	738	311,579	1,781	22,418	11,869
山 梨	130,990	30,000	6,870	38,300	1,080	347,466	—	—	—
長 野	471,770	129,100	48,800	321,600	3,199	1,018,539	—	—	—
岐 阜	317,640	64,900	36,900	183,400	1,528	848,271	—	—	—
静 岡	350,860	84,600	23,100	122,400	3,232	495,265	3,809	250,259	73,430
愛 知	392,320	88,800	40,500	201,700	3,678	223,938	3,445	97,343	26,233
三 重	271,110	69,800	43,800	215,100	1,613	378,723	8,383	210,236	51,939
滋 賀	222,890	58,500	47,400	248,900	957	204,376	—	—	—
京 都	148,700	35,300	21,800	114,200	858	346,654	1,359	48,445	6,209
大 阪	86,010	17,400	7,970	37,800	541	59,228	835	15,402	6,040
兵 庫	427,630	86,000	54,900	278,900	2,109	571,041	5,016	87,218	42,702
奈 良	118,080	26,200	12,800	64,400	624	284,775	—	—	—
和 歌 山	137,050	39,800	9,590	47,700	1,493	363,507	3,963	65,201	36,236
鳥 取	153,480	40,400	19,600	111,500	951	259,588	1,132	375,636	21,833
島 根	190,060	45,800	28,800	154,100	823	522,808	3,611	360,106	32,343
岡 山	313,860	82,300	48,200	256,400	1,745	486,690	1,995	8,568	6,330
広 島	249,720	70,600	37,500	194,300	1,320	619,906	4,273	24,097	13,589
山 口	178,080	58,800	35,500	191,700	1,019	435,712	7,530	122,387	47,619
徳 島	151,700	37,000	17,200	86,700	1,419	312,357	2,855	29,281	14,813
香 川	187,750	38,000	21,600	112,100	1,087	89,181	2,983	28,942	12,054
愛 媛	226,650	68,900	21,700	115,200	1,578	400,204	8,293	113,688	53,342
高 知	119,570	34,400	17,400	79,300	1,453	592,211	4,196	126,555	61,562
福 岡	347,290	101,400	55,900	304,700	2,657	223,031	4,683	164,302	42,198
佐 賀	192,650	63,000	39,400	223,800	1,662	108,221	3,537	45,182	9,780
長 崎	190,680	58,700	19,900	93,100	1,432	241,103	14,585	655,046	138,202
熊 本	347,820	134,800	56,600	322,600	3,587	465,257	6,885	54,190	21,753
大 分	211,290	68,300	34,700	204,700	1,674	450,105	4,768	85,226	46,893
宮 崎	201,890	74,500	29,000	149,600	3,371	586,996	2,051	173,891	37,070
鹿 兒 島	255,330	136,300	34,500	178,400	4,203	584,187	6,557	149,840	52,105
沖 縄	104,600	45,700	1,040	3,240	1,052	106,763	3,745	25,682	19,015
	6.1.1	6.8.1	6 年 産		5 年	2.8.1	6.1.1	5 年	
	農 林 水 産 省								

	商 業			鉱 工 業			公共下水道 普及率	道路実延長 km	
	商店数	従業者数 人	年間販売額 百万円	鉱工業指数 (H 2 = 100)	工業 (従業者 4 人以上)				
					事業所数	従業者数 人			製造品出荷額等 百万円
全 国	1,929,223	11,965,745	657,642,049	92.0	370,415 (382,875)	10,013,746 (10,408,940)	285,910,610 (298,699,943)	51	1,130,778.4
北海道	77,174	540,385	23,422,041	100.9	9,742	245,039	5,958,678	72	84,235.0
青森	24,644	129,906	4,157,179	99.3	2,690	82,592	1,286,338	29	18,325.1
岩手	23,622	122,064	4,255,924	98.0	3,729	122,503	2,239,376	23	31,710.1
宮城	37,507	245,089	14,169,359	106.1	5,037	158,569	3,632,966	54	22,776.3
秋田	21,868	105,840	3,622,678	103.0	3,716	108,941	1,590,428	22	21,834.4
山形	22,263	111,008	3,683,293	90.6	4,810	146,634	2,543,428	31	14,700.7
福島	33,864	175,389	6,227,167	89.9	7,209	224,737	4,828,060	21	37,158.6
茨城	40,057	221,501	7,656,383	97.9	9,047	307,610	10,698,806	33	54,279.4
栃木	30,521	168,684	5,883,803	91.2	7,814	243,997	7,533,076	34	22,744.7
群馬	30,626	167,983	6,495,029	89.0	8,975	249,980	8,058,307	30	33,784.7
埼玉	70,469	452,780	17,667,863	90.0	20,826	526,198	14,686,675	55	45,329.8
千葉県	62,174	411,336	14,003,369	96.9	9,403	301,776	11,197,445	46	37,430.1
東京都	195,609	1,684,201	195,342,684	88.4	34,499	665,669	19,325,043	94	22,834.1
神奈川県	85,033	591,521	22,513,563	87.2	15,102	626,793	23,800,082	82	24,369.8
新潟	43,581	233,057	9,347,239	93.9	10,368	262,130	4,768,057	28	35,010.3
富山	21,514	110,971	4,404,329	93.9	4,595	148,630	3,502,955	40	12,194.5
石川	21,138	117,854	5,195,424	88.7	6,061	119,975	2,348,069	38	11,865.5
福井	15,437	79,295	3,033,084	92.6	4,540	97,628	1,858,692	43	9,745.2
山梨	14,735	73,549	2,304,621	92.7	3,484	87,756	2,206,934	26	10,319.7
長野	34,595	194,089	8,051,875	91.4	9,467	265,488	6,134,199	33	45,332.6
岐阜	34,904	185,928	6,100,767	85.1	12,126	241,604	5,080,436	34	28,573.8
静岡県	62,266	348,165	14,481,618	92.0	17,200	502,232	15,571,361	33	35,252.3
愛知県	106,764	752,292	56,995,094	88.6	31,330	912,995	33,695,295	46	46,675.0
三重	28,823	151,871	4,495,007	87.8	6,808	218,113	7,090,498	11	22,984.4
滋賀	17,632	95,496	2,708,060	89.2	4,268	162,186	5,972,421	40	10,693.9
京都	45,442	275,638	9,828,027	87.7	8,882	205,180	6,080,468	71	14,356.5
大阪府	153,599	1,103,060	85,544,032	85.0	37,346	764,924	20,462,871	71	17,312.1
兵庫県	82,149	471,693	18,018,358	90.0	(14,460)	(395,194)	(12,789,333)	67	32,830.0
奈良	16,719	87,119	2,287,093	92.6	4,141	89,402	2,464,982	46	11,698.2
和歌山	19,785	88,488	2,301,094	93.4	3,546	70,366	2,213,504	6	12,252.8
鳥取	10,388	54,809	1,747,118	98.1	1,778	54,859	1,112,805	27	7,922.1
島根	14,344	67,380	1,872,464	88.2	2,407	62,772	977,242	14	17,202.7
岡山	29,820	168,985	6,725,831	98.0	6,500	196,189	6,797,704	30	30,182.0
広島	47,614	301,092	14,850,577	85.9	8,797	264,998	7,982,162	44	26,321.9
山口	27,156	139,250	4,206,686	104.0	3,146	127,473	4,811,010	37	15,121.5
徳島	16,074	71,730	2,020,498	95.2	2,716	65,775	1,441,963	9	13,907.0
香川県	19,236	105,247	5,025,893	95.1	3,899	91,236	2,355,600	22	9,228.3
愛媛	26,905	132,820	4,525,313	104.2	4,553	122,379	3,492,150	25	16,694.4
高知	16,083	74,469	1,955,553	104.4	1,930	39,583	697,455	15	12,600.3
福岡	80,311	517,061	26,269,707	99.1	9,442	289,030	7,712,048	57	34,655.0
佐賀	15,222	76,925	2,212,130	93.4	2,387	71,649	1,533,175	17	9,609.6
長門	26,784	134,033	3,791,170	116.7	3,002	79,665	1,561,650	33	17,167.9
熊本	29,814	161,197	4,932,451	92.2	3,444	112,374	2,401,616	37	23,959.6
大分	21,164	109,391	3,105,192	104.5	2,502	82,202	2,585,902	26	16,311.1
宮崎	19,677	100,767	3,054,133	99.1	2,434	75,518	1,330,824	25	18,504.3
鹿児島	30,808	150,358	4,689,322	101.0	3,251	92,415	1,760,023	29	25,538.9
沖縄	23,309	103,979	2,461,954	89.7	1,466	25,982	527,834	50	7,242.2
	6. 7. 1			6年平均	6. 12. 31 (速報値)			6. 3. 31	6. 4. 1
	通 商 産 業 省						建 設 省		

(注) 鉱工業 () は兵庫県の回収された調査表の結果とその合計値。

		教						育			
		小 学 校		中 学 校		高 等 学 校		大学(短大・高専を含む)		進 学 率	
		学校数	児童数	学校数	生徒数	学校数	生徒数	学校数	学生数	中学校卒後	高等学校卒後
		校	人	校	人	校	人	校	人	%	%
全 国		24,635	8,582,871	11,289	4,681,166	5,497	4,862,725	1,207	3,058,381	96.5	36.1
北 海 道		1,635	393,439	789	216,507	337	224,693	60	106,619	96.8	28.0
青 森 県		496	111,587	200	61,892	90	63,366	15	20,224	97.0	26.4
岩 手 県		507	103,591	226	57,033	100	58,944	11	14,930	96.7	27.1
宮 城 県		473	172,391	232	94,350	112	92,621	21	56,273	97.0	26.2
秋 田 県		338	83,588	142	47,446	65	48,032	8	10,311	95.5	26.9
山 形 県		394	90,144	145	49,646	71	50,217	7	13,768	97.3	30.2
福 島 県		611	166,377	248	88,678	113	87,759	12	22,388	94.8	26.6
茨 城 県		596	219,577	240	121,175	131	121,515	17	38,641	95.7	31.1
栃 木 県		451	148,472	181	81,096	83	88,961	15	23,663	95.7	35.1
群 馬 県		368	140,250	188	77,415	87	79,172	18	24,504	96.5	33.9
埼 玉 県		835	453,021	429	242,970	212	239,716	38	121,544	96.6	30.2
千 葉 県		859	393,615	399	215,911	206	212,346	40	120,350	96.7	31.0
東 京 都		1,467	634,355	861	366,736	465	430,361	189	721,715	97.0	39.4
神 奈 川 県		890	510,896	479	272,391	260	276,390	49	203,336	95.7	33.8
新 潟 県		689	176,430	264	97,645	128	100,959	20	25,993	96.5	26.3
富 山 県		257	72,936	87	41,036	59	45,910	11	15,857	98.9	42.5
石 川 県		295	81,055	114	44,843	66	48,213	18	33,688	98.5	43.9
福 井 県		236	60,279	85	31,613	38	32,669	8	13,763	97.3	45.8
山 梨 県		225	61,769	106	32,381	50	36,590	11	18,162	98.0	38.2
山 東 県		422	149,877	196	82,202	107	87,449	16	21,275	97.0	32.6
岐 阜 県		419	149,320	207	81,447	96	86,600	20	34,905	96.5	40.4
静 岡 県		556	267,156	294	144,759	149	147,691	21	37,068	96.2	40.4
愛 知 県		993	467,920	436	248,963	236	256,583	80	194,301	96.0	44.8
三 重 県		462	130,427	190	68,719	80	70,435	16	21,715	97.4	39.7
滋 賀 県		241	98,787	104	51,851	58	51,426	9	16,830	96.9	40.4
京 都 府		480	167,081	205	91,602	105	104,422	48	161,892	97.4	42.2
大 阪 府		1,064	550,745	526	298,571	284	325,722	80	266,014	96.2	38.4
兵 庫 県		863	383,799	403	205,448	229	205,652	60	139,087	96.6	45.4
奈 良 県		272	100,418	120	54,698	65	53,340	16	33,366	97.4	45.0
和 歌 山 県		356	76,789	155	40,564	54	41,719	7	8,102	96.4	34.9
鳥 取 県		192	46,447	61	24,898	35	25,767	4	8,065	96.9	33.3
島 根 県		294	55,219	122	30,653	52	31,570	6	7,544	96.7	35.3
岡 山 県		466	137,151	183	73,743	108	83,117	27	46,551	97.1	41.0
広 島 県		680	200,785	281	107,584	143	113,338	32	64,501	97.5	44.5
山 口 県		389	105,774	204	59,145	92	61,169	19	28,901	97.2	35.8
徳 島 県		295	58,180	99	32,032	52	32,069	11	16,939	96.9	42.8
香 川 県		222	70,895	89	39,245	44	40,847	11	17,255	96.8	41.6
愛 媛 県		396	107,222	162	59,483	74	62,346	12	23,090	97.3	42.6
高 知 県		335	55,728	150	30,139	52	30,771	8	8,985	94.2	30.0
福 岡 県		806	353,992	378	195,012	185	194,926	56	154,349	96.7	37.7
佐 賀 県		206	70,131	100	38,464	46	37,981	6	10,499	96.8	33.9
長 門 県		448	121,935	218	66,896	89	67,098	16	21,297	96.9	34.0
熊 本 県		552	140,961	218	76,140	85	72,866	15	34,809	96.8	30.8
大 分 県		411	87,698	165	49,632	77	54,130	10	17,056	97.3	36.4
宮 崎 県		295	92,957	151	51,498	58	52,152	10	13,240	96.3	31.8
鹿 児 島 県		608	140,859	288	76,983	104	75,509	13	27,080	96.5	34.5
沖 縄 県		280	120,846	169	60,031	65	57,596	10	17,936	91.4	21.0
6 . 5 . 1										6年3月	
		文				部				省	

	文 化		医 療			交 通 事 故			犯 罪	
	新聞発 行部数	テレビ 契約数	施 設 数		医師数	発生件数	死者数	負傷者数	刑法犯 認知件数	刑法犯 検挙件数
			病院数	一般診療所数						
全 国	52,600,502	35,027,169	9,731	85,588	230,519	729,457	10,649	881,723	1,784,432	767,844
北海道	2,367,989	1,580,961	662	3,188	10,249	26,553	619	32,479	79,404	21,198
青森	534,331	432,659	112	928	2,377	8,106	136	9,856	10,674	7,500
岩手	487,290	406,086	111	836	2,332	4,517	144	5,674	14,769	5,114
宮城	816,781	619,529	157	1,363	3,996	8,355	185	9,425	28,609	11,428
秋田	448,764	352,134	87	724	1,998	4,152	102	5,142	7,921	5,201
山形	470,702	336,604	69	805	2,132	5,131	102	6,202	9,442	6,931
福島	825,142	564,471	168	1,253	3,455	12,880	211	15,644	21,486	15,119
茨城	1,181,144	760,469	236	1,371	3,653	21,261	421	25,281	32,435	19,051
栃木	800,107	547,539	126	1,152	3,339	14,337	282	17,826	25,078	13,020
群馬	849,549	569,174	143	1,288	3,478	16,036	256	18,648	22,752	12,432
埼玉	2,644,884	1,716,894	385	3,096	7,237	33,976	448	42,644	117,395	29,411
千葉	2,400,721	1,519,754	309	3,010	7,262	29,415	463	37,914	95,869	28,966
東京都	6,561,997	3,426,557	734	11,159	29,826	54,994	435	63,326	245,840	104,767
茨城	3,546,434	2,303,775	370	4,990	12,736	60,283	465	66,585	111,159	57,867
新潟	880,118	703,968	141	1,553	3,875	13,320	279	16,131	25,131	12,523
富山	441,409	314,564	124	729	2,157	8,569	107	9,544	9,609	5,529
石川	495,171	331,612	133	747	2,814	6,693	109	7,570	12,015	6,602
福山	302,955	219,599	95	518	1,469	4,571	108	5,907	6,809	5,174
山長	350,115	249,992	62	553	1,471	5,178	114	6,860	8,533	5,007
長野	854,610	638,657	149	1,322	3,493	11,886	234	15,592	24,068	11,349
岐阜	715,027	571,369	130	1,245	3,048	11,393	239	15,200	23,183	8,793
静岡	1,448,555	1,066,483	183	2,336	5,701	33,333	378	41,166	50,024	15,123
愛知	2,895,089	1,908,103	428	3,964	11,117	41,402	523	49,059	105,261	56,090
三河	695,878	506,668	123	1,235	3,014	9,802	248	12,760	17,900	8,764
滋賀	476,854	327,192	62	743	2,142	7,773	176	9,999	17,825	6,764
京大	1,130,601	735,392	208	2,301	6,444	17,080	210	21,597	32,725	12,863
大阪	4,324,368	2,371,805	595	7,152	18,235	52,445	469	63,304	186,656	62,812
兵庫	2,316,940	1,449,600	357	4,143	9,732	36,280	490	44,969	69,255	26,369
奈良	671,266	360,036	75	894	2,349	7,016	136	8,235	13,927	8,955
和歌山	451,217	324,289	96	979	2,189	6,848	119	8,619	16,895	8,400
鳥取	262,401	180,344	42	504	1,471	2,724	56	3,070	6,527	4,301
島根	306,850	234,106	64	707	1,655	2,922	66	3,475	6,602	4,634
岡山	798,924	567,132	202	1,533	4,405	10,646	218	12,974	25,059	11,367
広島	1,193,791	910,001	286	2,416	6,004	17,510	278	22,253	43,857	23,620
山口	678,850	508,509	162	1,292	3,160	8,213	165	9,539	14,237	6,094
徳島	311,036	222,638	135	716	2,070	5,674	85	6,865	6,538	4,333
香愛	462,261	293,602	128	692	2,244	5,934	142	6,748	8,867	6,257
高知	585,176	449,232	164	1,109	3,094	10,114	170	12,109	16,951	8,462
福岡	284,498	231,538	155	559	1,951	5,566	89	6,495	11,409	7,915
佐賀	1,988,083	1,408,600	501	3,782	11,609	39,193	403	45,589	110,553	34,506
長崎	322,303	236,007	116	616	1,735	4,782	71	5,808	6,081	3,451
熊本	521,357	463,217	184	1,330	3,486	6,764	106	8,704	9,594	7,063
大分	599,809	532,494	239	1,371	4,245	11,031	171	14,172	22,358	14,018
宮崎	445,083	362,717	168	844	2,403	6,316	102	8,225	10,530	5,783
鹿兒	384,834	343,960	171	772	2,105	4,067	96	4,964	11,846	6,318
沖縄	593,226	582,018	295	1,202	3,502	11,320	141	13,910	17,360	9,909
	408,165	285,119	89	566	2,060	3,096	82	3,665	13,414	10,691
	6.10.10	7.3.31	6.10.1		6.12.31		6		年	
	日本新聞協会	日本放送協会	厚生省			警察庁				

	自動車保有台数		消費者物 価地域差 指数 (総合)	家計(勤労者世帯)		労働	都道府県財政(普通会計決算)		県民所得		
	総 数	登録車両		1か月間 の平均 実 収 入	1か月間 の平均 消 費 支 出		1人平均 月額現金 給 与 額	歳 入	歳 出	分配所得	1人当 たり県 民所得
				円	円						
全 国	68,103,696	48,308,068	100.0	567,174	355,276	358,455	50,933,708	50,144,684	376,614,505	3,026	
北海道	3,280,472	2,665,322	103.7	548,886	323,344	323,626	2,821,902	2,802,954	14,801,305	2,616	
青森	839,036	559,689	99.9	550,678	352,363	275,933	767,252	760,777	3,327,338	2,261	
岩手	825,637	542,816	98.9	546,661	371,557	288,173	803,835	783,839	3,361,003	2,376	
宮城	1,312,562	938,369	102.2	513,644	373,527	329,337	882,207	860,209	6,027,961	2,647	
秋田	722,782	459,208	97.7	586,677	369,359	282,363	714,470	707,136	2,881,309	2,363	
山形	800,248	505,582	99.5	662,076	388,889	289,223	662,807	654,255	3,034,635	2,418	
福島	1,322,857	901,984	97.4	592,819	384,831	299,549	939,885	928,397	5,669,414	2,680	
茨城	1,975,025	1,477,807	99.6	623,504	383,472	348,227	1,057,631	1,041,253	8,403,547	2,903	
栃木	1,349,874	992,842	101.1	594,367	374,231	339,648	745,562	728,157	5,636,902	2,881	
群馬	1,478,047	1,037,268	100.2	486,498	316,524	336,952	742,996	726,694	5,796,532	2,924	
埼玉県	3,280,487	2,597,192	104.9	644,186	394,999	333,140	1,643,790	1,628,874	20,219,346	3,082	
千葉県	2,890,261	2,258,274	102.4	572,926	351,833	333,233	1,513,749	1,490,149	17,826,495	3,142	
東京都	4,584,003	3,675,639	112.2	611,473	394,840	446,235	6,733,668	6,687,234	51,245,171	4,316	
神奈川県	3,604,347	2,913,086	109.4	587,464	403,344	383,681	1,866,509	1,853,986	27,507,432	3,394	
	1,530,110	981,055	102.4	684,024	356,683	309,658	1,210,370	1,195,811	6,560,520	2,650	
富山	750,641	506,306	100.3	706,375	402,964	334,603	597,650	576,998	3,235,166	2,888	
石川	732,372	511,327	100.1	604,141	360,257	332,444	585,579	577,278	3,358,327	2,873	
福井	549,513	363,670	101.3	637,857	362,860	321,897	517,074	507,356	2,229,270	2,705	
山梨	611,209	407,866	101.4	517,263	347,716	343,758	490,274	471,118	2,226,409	2,584	
長野	1,593,443	1,009,683	100.1	603,939	382,234	340,058	1,065,591	1,044,676	6,314,253	2,916	
岐阜	1,398,055	1,000,187	101.2	667,126	345,847	320,208	805,701	792,477	5,716,425	2,749	
静岡県	2,375,186	1,665,997	104.4	584,796	364,667	344,637	1,271,674	1,254,582	11,254,450	3,041	
愛知	4,194,753	3,273,367	102.7	591,253	338,001	371,047	2,129,022	2,110,691	22,795,355	3,369	
三重	1,202,283	794,932	99.5	611,133	364,823	340,885	734,754	717,601	5,346,574	2,952	
滋賀	756,849	491,229	100.6	592,036	368,430	351,016	599,317	587,375	3,821,335	3,066	
京都	1,226,258	867,440	104.9	526,499	339,008	364,285	846,116	840,547	7,604,464	2,918	
大阪	3,594,700	2,645,811	106.5	531,533	346,029	394,339	2,534,581	2,512,323	30,663,927	3,510	
兵庫県	2,552,800	1,796,884	104.0	470,586	330,001	350,264	1,940,153	1,923,562	16,022,792	2,932	
奈良	687,271	479,525	101.8	568,690	354,232	321,594	538,865	531,821	3,564,074	2,544	
和歌山	650,160	376,589	101.9	520,789	315,477	342,017	569,629	558,062	2,485,133	2,306	
鳥取	381,021	212,236	96.9	632,196	374,174	293,059	410,214	403,347	1,486,101	2,417	
島根	458,391	254,521	100.8	655,969	388,398	299,228	582,353	570,275	1,789,409	2,309	
岡山	1,251,854	760,064	101.7	579,327	351,797	332,258	823,373	810,671	5,426,135	2,808	
広島	1,564,213	1,015,141	100.1	492,388	321,955	346,933	1,069,796	1,061,102	8,633,977	3,012	
山口	919,141	567,704	98.3	676,882	378,776	319,453	728,858	721,285	4,038,757	2,580	
徳島	525,569	316,071	97.9	597,572	351,264	308,120	579,264	553,543	2,108,560	2,542	
香川	636,641	375,842	97.9	528,773	320,294	323,743	482,680	472,140	2,795,092	2,729	
愛媛	851,993	499,331	97.2	564,243	331,139	298,974	746,666	666,549	3,582,928	2,372	
高松	496,474	274,306	99.3	517,218	352,624	295,307	605,377	590,848	1,852,870	2,267	
福岡	2,671,639	1,826,672	102.7	549,501	344,132	322,936	1,438,028	1,415,268	13,258,996	2,732	
佐賀	540,614	322,424	98.7	543,300	344,180	300,866	499,252	492,223	2,097,817	2,390	
長門	771,480	444,311	101.5	552,064	324,937	298,191	759,873	745,040	3,563,118	2,296	
熊本	1,079,356	691,015	99.5	526,424	337,043	302,141	968,470	945,515	4,566,929	2,476	
大分	730,422	454,938	97.6	589,911	353,507	305,377	674,772	654,640	3,102,196	2,515	
宮崎	764,618	449,444	95.0	473,994	301,614	293,298	625,193	614,992	2,765,913	2,370	
鹿児島	1,082,420	649,161	99.1	552,054	328,914	293,981	1,004,297	975,667	4,012,957	2,246	
沖縄	706,609	497,941	96.6	418,039	270,681	285,658	602,629	595,384	2,595,886	2,097	
	7. 3. 31			6 年		6 年	6 年 度		4 年 度		
	運 輸 省			総務庁統計局		労働省	自 治 省		経済企画庁		

2 福井県の歴代知事

就任年月日	退任年月日		氏 名	就任年月日	退任年月日		氏 名
明治14. 2. 7	明治19. 7. 18	(官選制)	石 黒 務	" 14. 4. 17	" 15. 12. 13		木 村 清 司
" 19. 7. 19	" 22. 2. 26		石 黒 務	" 15. 12. 14	" 17. 1. 8		久保田 岐
" 22. 2. 27	" 24. 8. 12		安 立 利 綱	" 17. 1. 19	" 17. 6. 14		三 好 重 夫
" 24. 8. 13	" 25. 11. 15		牧 野 伸 顕	" 17. 6. 15	" 18. 7. 15		永 野 若 松
" 25. 11. 16	" 30. 4. 6		荒 川 邦 義	" 18. 7. 16	" 20. 4. 20		加 藤 初 夫
" 30. 4. 7	" 30. 11. 12		波多野 伝三郎	" 20. 4. 21	" 21. 1. 24		宮 田 笑 内
" 30. 11. 13	" 32. 4. 6		関 新 吾	" 21. 1. 25	" 21. 10. 3		斎 藤 武 雄
" 32. 4. 7	" 34. 4. 16		岩 男 三 郎	" 21. 10. 4	" 22. 3. 13		小 幡 治 和
" 34. 4. 17	" 35. 11. 7		宗 像 政	" 22. 3. 14	" 22. 3. 19		吉 川 覚
" 35. 2. 8	" 40. 12. 26		阪 本 鈺之助	" 22. 3. 20	" 22. 4. 15		北 栄造(代理)
" 40. 12. 27	" 45. 3. 27		中 村 純九郎	" 22. 4. 16	" 26. 4. 2	(公選制)	小 幡 治 和
" 45. 3. 28	大正2. 5. 31		池 松 時 和	" 26. 4. 3	" 26. 5. 2		河野寔敏(代理)
大正2. 6. 1	" 3. 6. 8		香 川 輝	" 26. 5. 3	" 30. 2. 4		小 幡 治 和
" 3. 6. 9	" 6. 1. 28		佐 藤 孝三郎	" 30. 2. 5	" 30. 3. 26		羽根盛一(代理)
" 6. 1. 29	" 8. 4. 17		川 島 純 幹	" 30. 3. 27	" 30. 4. 25		平原浩哉(代理)
" 8. 4. 18	" 10. 5. 26		湯 地 幸 平	" 30. 4. 26	" 34. 3. 28		羽 根 盛 一
" 10. 5. 27	" 13. 6. 3		白男川 讓 介	" 34. 3. 29	" 34. 4. 22		高橋朋厚(代理)
" 13. 6. 4	" 13. 7. 22		福 永 尊 介	" 34. 4. 23	" 38. 4. 22		北 栄 造
" 13. 7. 23	" 15. 8. 4		豊 田 勝 蔵	" 38. 4. 23	" 42. 4. 22		北 栄 造
" 15. 8. 5	昭和3. 5. 24		市 村 慶 三	" 42. 4. 23	" 46. 4. 22		中 川 平 太 夫
昭和3. 5. 25	" 5. 8. 25		小 浜 浄 鉦	" 46. 4. 23	" 50. 4. 22		中 川 平 太 夫
" 5. 8. 26	" 6. 12. 17		斎 藤 直 橋	" 50. 4. 23	" 54. 4. 22		中 川 平 太 夫
" 6. 12. 18	" 7. 3. 7		小 浜 浄 橋	" 54. 4. 23	" 58. 4. 22		中 川 平 太 夫
" 7. 3. 8	" 9. 4. 5		大 達 茂 雄	" 58. 4. 23	" 62. 4. 22		中 川 平 太 夫
" 9. 4. 9	" 11. 3. 12		近 藤 駿 介	" 62. 4. 23	平成3. 4. 22		栗 田 幸 雄
" 11. 3. 13	" 12. 11. 3		羽 生 雅 則	平成3. 4. 23	" 7. 4. 22		栗 田 幸 雄
" 12. 11. 4	" 14. 4. 16		中 野 与吉郎	" 7. 4. 23			栗 田 幸 雄

3 福井県の歴代議長、副議長

議長		副議長		議長		副議長	
就任年月日	氏名	就任年月日	氏名	就任年月日	氏名	就任年月日	氏名
明治14. 5.26	本多鼎介	明治14. 5.26	杉田定一	" 22. 5.21	野村栄太郎	" 22. 5.21	高波武右衛門
" 15. 8.22	山田稔	" 15. 3.28	藤田孫平	" 23. 4.30	高波武右衛門	" 23. 4.30	渡辺捨吉
" 17. 6.23	時岡又左衛門	" 15. 8.22	藤田孫平	" 24. 5.28	勝見厚	" 24. 5.28	吉村直之
" 18. 3. 2	本多鼎介	" 17. 6.23	永田定右衛門	" 25. 6.15	野村栄太郎	" 24.12.25	谷口敬三
" 18.11.21	竹尾茂	" 18.11.21	河端彦造	" 26. 5.21	杉山孝二	" 25. 6.15	玉木一馬
" 18.12. 3	本多鼎介	" 18.12. 3	竹尾茂	" 27. 5.17	市橋勘左衛門	" 26. 5.21	長谷川清
" 19. 9. 6	永田定右衛門	" 28.10.27	長谷川清	" 28.10.27	寺田常吉	" 28.10.27	山崎正一
" 20.12.13	永田定右衛門	" 30. 5.20	岡部廣	" 30. 5.20	今沢東	" 30. 5.20	脇坂貞二郎
" 22. 2. 1	杉田定一	" 22. 2. 1	永田定右衛門	" 31.12.26	今沢東	" 31.12.26	親崎繁
" 23. 3.21	杉田定一	" 23. 3.26	永田定右衛門	" 33. 4. 1	山崎正一	" 33. 3.31	西山光治
" 23.10.27	山田貞介	" 23.10.27	柴田仁兵衛	" 34. 5.13	麻王傳兵衛	" 34. 5.13	揚原新十郎
" 24. 9.15	山田貞介	" 24. 9.15	高橋毛一	" 35. 6.29	笠羽清右衛門	" 35. 6.29	飯田彦太郎
" 26. 8.31	山田貞介	" 25.11.16	竹尾茂	" 36.12.20	竹内武	" 36.12.20	藤堂作衛
" 30. 8.31	市橋保治郎	" 26. 8.31	奥田與兵衛	" 37.11.10	山本治	" 37.11.10	芝田竹次郎
" 30.10.16	片山政治郎	" 28. 9.16	佐々木治太夫	" 38. 5.13	揚原新十郎	" 38. 5.13	田中作太夫
" 32.10. 7	鷺田土三郎	" 30. 8.30	藤井五郎兵衛	" 39. 5.28	山本宇平	" 39. 5.28	高木正二
" 36.10.22	中山義樹	" 30.10.16	伊崎源六	" 40. 7.10	吉村直之	" 40. 7.10	笠原武
" 37.11.19	義江市郎右衛門	" 32.10. 7	熊谷五右衛門	" 41. 6.28	山本治	" 41. 6.28	高木孝一
" 38.11.10	大橋松二郎	" 36.10.22	山口一誘	" 42. 5.20	笠羽清右衛門	" 41.12.17	寺田儀一
" 40.10.21	吉田圓助	" 42. 5.20	松井文太郎	" 46. 5.26	吉村直之	" 42. 5.20	大月恭一
" 41. 9.14	熊谷五右衛門	" 46. 5.26	林謙治郎	" 47. 5.20	高木孝一	" 46. 5.20	山本順一
" 44.10.15	大橋松二郎	" 47. 5.20	藤田惣左衛門	" 48. 6.26	高木正二	" 47. 5.20	田辺義典
大正元.12. 5	植村善四郎	" 43.11. 7	植村善四郎	" 50. 6.20	別田重雄	" 48. 6.26	北川昭治
" 4.10.13	廣江幸吉	" 44.10.15	高波武右衛門	" 52. 6. 2	桑森邦夫	" 50. 6.20	牧野忠兵衛
" 5.11.14	池田七郎兵衛	" 44.10.15	池田七郎兵衛	" 52.11. 8	北川昭治	" 51. 9.24	関捨男
" 8.10.18	池田七郎兵衛	" 4.10.13	内田忠治郎	" 53. 6.13	山本順一	" 52.11. 8	柳原啓司
" 9.11.18	藤田一	" 5.11.14	廣部徳寿	" 54. 5.10	東郷重三	" 53. 6.13	田中伝
" 10.11.18	義江民次	" 6.11. 2	井崎清二	" 55. 6.30	坪川貞純	" 54. 5.10	武内重正
" 11.11.25	義江民次	" 8.11.18	前田三右エ門	" 56. 7. 9	関捨男	" 55. 6.30	大西信乃
" 12.10.14	窪田彦左衛門	" 9.11.18	森川惣兵衛	" 57. 6.14	池端昭夫	" 56. 7. 9	吉田慶三
昭和2.10.14	池田七郎兵衛	" 11.11.25	藤田稔	" 58. 5.12	今村重治	" 57. 6.14	関文治
" 6.10.15	田保仁左衛門	" 12.10.14	福井甚兵衛	" 60. 6.11	吉田慶三	" 59. 5.12	松田幸彦
" 10.10.21	恩地政右エ門	昭和2.12.14	中尾鼎三	" 62. 5.18	松田幸彦	" 59.12.21	荒井公一
" 13.12. 7	田保仁左衛門	" 3.12. 1	松田輝治	" 63. 7.14	中井石男	" 60. 6.11	山崎正昭
" 14.10.16	酒井利雄	" 3.12.15	山田仙之助	平成元. 6.23	吉田正人	" 62. 5.18	宇野繁太郎
昭和17. 7. 8	松田輝治	" 4.12.17	中川清太郎	" 2. 6.20	岩崎邦夫	" 63. 7.14	岩崎邦夫
		" 6.10.15	小谷重右衛門	" 2. 8.27	山崎正昭	平成元. 6.23	中島弥昌
		" 10.10.21	若泉孝治	" 3. 5. 8	小悼博	" 2. 6.20	池田熊蔵
		昭和14.10.16	山川登	" 4. 3. 6	宇野繁太郎	" 3. 5. 8	西村由夫
		昭和20.12.21		" 5.10. 9	池田熊蔵	" 4. 6.23	山本文雄
				" 6. 7. 7	中島弥昌	" 5.10. 9	美濃美雄
				" 7. 5.10		" 6. 7. 7	吉田忠智
						" 7. 5.10	関孝治

福 井 県

福 井 県

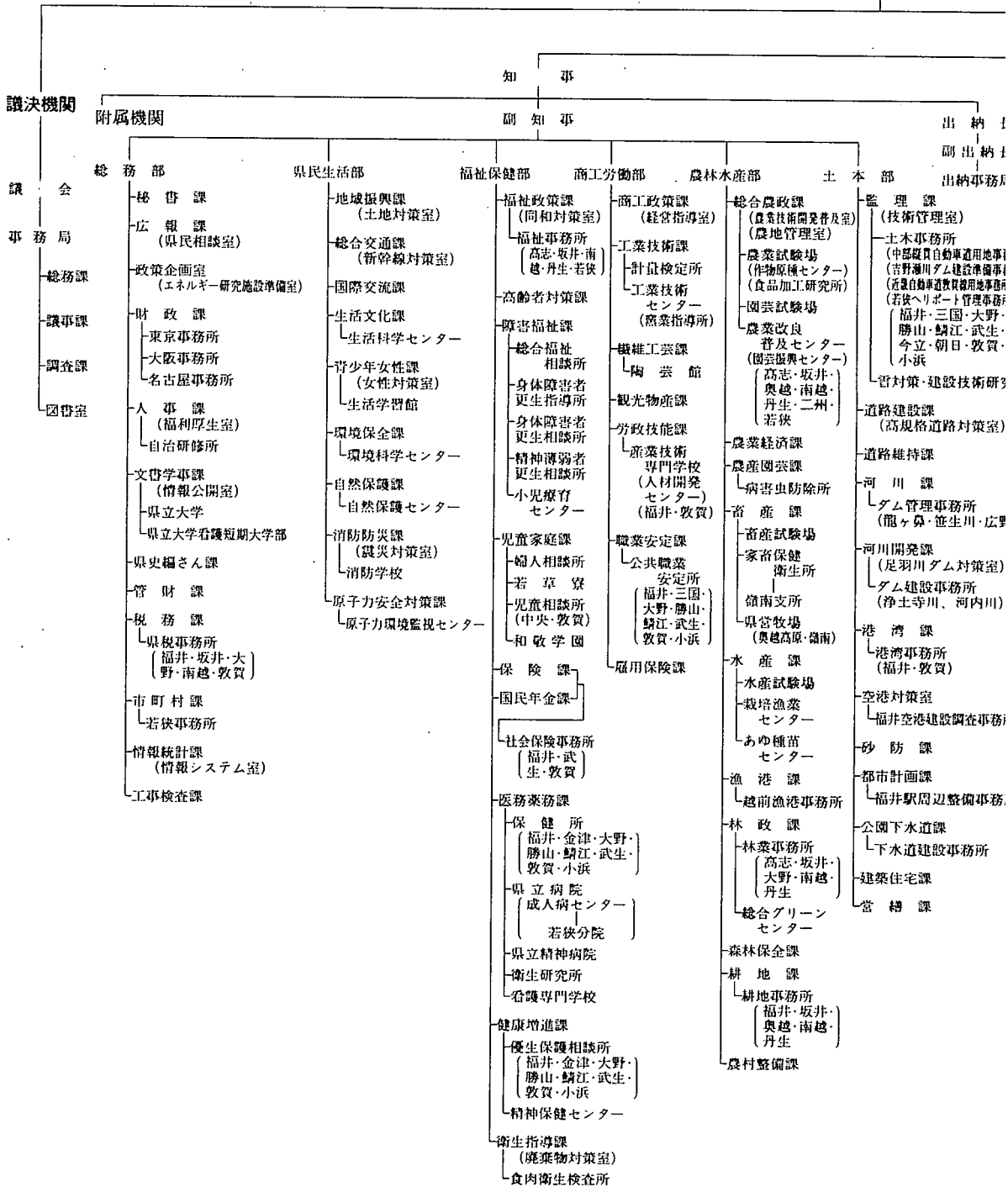

事 項 索 引

い

胃がん検診実施結果 297

位 置 1

一部事務組合職員数 252

インプリシット・デフレーター 218

え

駅別JR貨客輸送状況(一日平均) 140

治 革 1

お

温 泉 20

か

海上犯罪検挙状況 312

各種学校・専修学校の
学校数と課程別生徒数 263

過去5ヶ年間の火災発生件数等 316

家 事 事 件 306

ガスの生産・供給及び施設 118

一 1日平均ガス供給量及び施設 118

一 ガス生産量内訳 118

一 月別生産量供給量 118

学校教育総括 254

学 校 施 設 266

一 公立学校施設 266

一 私立学校施設 266

学校卒業者の状況 264

一 産業別就職者数 265

一 職業別就職者数 265

一 進路別卒業者数 264

稼働鉱山一覽 111

幹線道路の位置 134

観測所一覽表 21

観測所別気象概況 22

一 季節現象 23

一 降水総量 22

一 降水日数 22

一 日照時間 23

一 平均気温 22

関連指標 222

き

企業倒産件数 161

基 本 勘 定 220

規模別漁船隻数 74

牛乳生産量及び消費量 62

業種別銀行貸出残高 158

共 同 募 金 247

一 地域別募金状況 247

一 配分状況 248

橋 梁 の 現 況 139

漁業協同組合の状況 84

漁業権免許、漁業許可等件数 84

一 漁業権免許件数 84

一 指定・大臣承認・知事許可件数 84

漁業種類別、魚種別漁獲数量(属人) 76

銀行預金貸出残高内訳 159

金融機関店舗数 157

金融機関別月末貸出残高 159

金融機関別月末預金残高 160

く

組替調整した国勢調査人口 25

け

経営体階層別漁業経営体数 74

経済活動別県内純生産 214

警察署別施設数 250

刑 事 事 件 304

計測検査の平均値と標準偏差 302

刑法犯の認知件数と検挙人員 307

県一般会計歳入決算 198

県一般会計歳入決算 197

県基金現在高 198

県 職 員 数 249

県地方債現在高 197

県特別会計歳入決算 199

県特別会計歳入決算 199

県内航路標識 150

県 民 所 得 (分配) 212

県 民 総 支 出 (名目) 214

県 有 財 産 200

一 山 林 202

一 土地及び建物 200

一 動 産 206

一 物 権 203

一 無体財産権 203

一 有 価 証 券 203

こ

公営住宅の状況 126

公害関係苦情受理件数 323

公共工事着工高 132

一 工事種別総工事費 132

一 工事種類別総工事費 132

一 発注者別 132

鉱工業生産指数 96

厚生年金保険 246

一 適用状況 246

一 保険料徴収状況 246

交通事故発生状況 319

一 市町村別人身事故 322

一 時 間 別 319

一 第一当事者、車種別 320

一 第一当事者の違反種別発生状況 321

一 月 別 319

一 年 齢 別 319

高等学校通信教育 262

高等学校の学科数と生徒数 261

港湾別入港船舶数 148

一 船 種 別 148

一 トン数階級別 148

国籍別外航船入港状況(敦賀港) 149

国税徴収状況 196

国民金融公庫月末貸出残高 160

国民健康保険 240

一 事業実施状況 240

一 月別給付状況 240

国民年金事業状況 244

一 適用・保険料収納状況 244

一 給付状況(旧法) 244

一 給付状況(基礎年金) 245

一 給付状況(福祉年金) 245

米の品種別出回り数量 57

国庫金受払状況 157

ごみ及びし尿の処理状況 303

米生産費及び収益 63

雇 用 指 数 181

さ

産業中分類、経営組織別事業所数及び
従業者数 40

産業中分類、従業者規模別事業所数及び

従業者数(民営) 44

産業中分類別1日当たり水源別用途別
用水量(淡水)(従業者30人以上の事業所) 104

産業中分類別、規模別事業所数、
従業者数及び製造品出荷額等 98

産業中分類別、事業所数、従業者数、
製造品出荷額等 98

一 従業者9人以下の事業所 100

一 従業者10~29人の事業所 100

一 従業者30人以上の事業所 102

一 全 事 業 所 98

産業分類別、商店数、従業者数、
年間販売額等 85

産業別月別電力供給量 116

産業別、適用法規別組合数
及び組合員数 192

産業別労働者災害補償保険給付状況 242

3歳児健康診査状況 298

し

子宮がん検診実施結果 296

試験植・採掘植の市郡別畝区数及び面積 111

市郡別環境衛生関係施設数 301

市郡別耕地事業の状況 70

市郡別総合農業協同組合の状況 66

市郡別農業機具有数 66

市町村職員数 251

市 町 村 数 3

市町村数、人口及び面積 24

市町村の廃置分合 4

市 町 村 別

一般世帯住居の種類、住宅の所有関係別
住宅の状況 124

医療施設数、医療関係者数 292

外国人登録者数 33

火災発生件数及び損害見積額 314

家畜、家きん飼養農家数及び羽頭数 60

学校数、教員数、在学者数 256

経営組織、従業者規模別事業所数及び
従業者数 50

決 算 204

一 歳 入 204

一 歳 出 206

県外観光客地域別入込状況 291

耕 地 面 積 54

公民館状況一覽 271

産業大分類別、事業所数及び従業者数 48

産業(大分類別)、男女別15歳以上
就業者数 182

事業所数、従業者数、製造品出荷額等、
現金給与総額、原材料使用額等(全事業所) 106

社会教育学級講座 270

車種別自動車台数 146

出生、死亡、転入、転出者数 32

商店数、従業者数、年間販売額等 92

消防現有勢力 317

人 口 動 態 38

身体障害者数 231

森 林 面 積 72

世 帯、人 口 29

月別観光客入込数及び観光消費額 288

道路現況 136

年齢別、男女別人口 30

農家数、農家人口、農業従事者数、
農業就業人口 52

農業粗生産額 64

農地転用実額 68

面 積 15

林産物生産量 71

市 町 村 民 所 得 224

一 純生産 224

- 一分配……………226
- 1人当たり市町村民所得……………228
- 実質県民総支出……………216
- 児童相談所取扱件数……………228
 - 施設入所状況……………236
 - 処理別状況……………236
 - 通告経路別……………236
 - 年齢別、相談別……………236
- 児童福祉施設……………231
- 児童扶養手当受給者数……………231
- 事務所別県税歳入決算……………195
- 生活保護世帯数、人員等……………234
- 社会福祉施設……………230
- 宗……………285
 - キリスト教系……………286
 - 神道系、諸派……………286
 - 仏教系……………285
- 就業状態、従業上の地位、男女別有業者数……………184
 - 産業(大分類別)……………184
 - 職業(大分類別)……………184
- 住居の状態……………122
 - 住宅の種類、所有の関係別住宅数、世帯数、世帯人員、1住宅当たり居住室数、1住宅当たり畳数、1住宅当たり延面積、1人当たり畳数及び1室当たり人員……………122
 - 住宅の種類、所有の関係別住宅数、建物の種類別、世帯の種類別世帯数及び世帯人員……………122
- 従前の住所地別転入者数及び転出先別転出者数……………35
- 住民基本台帳人口月別、男女別転出入者数……………34
- 主要河川……………18
- 主要観光地別観光客入込状況……………287
- 主要魚種別内水面漁業漁獲数量……………75
- 主要山岳……………19
- 主要池沼湖……………18
- 主要島しょ……………19
- 主要品目の小売価格表(福井市)……………168
- 奨学生採用状況……………267
- 上水道の現況……………119
- 小・中学校の市町村別学年別、児童、生徒数……………258
- 小・中学校の編成方式別学級及び児童・生徒数……………260
- 少年事件……………305
- 少年犯罪種別検挙(補導)状況……………308
- 職名別教員数……………260
- 新聞配布部数……………274
- 信用保証協会業務状況……………161

す

- 水産加工生産量……………82
- 水稲の早・中・晩、うるち・もち別年産別作付面積及び比率……………58
- 水道普及状況……………120

せ

- 生活福祉資金申込及び貸付決定状況……………248
- 生活保護費月別支給状況……………232
- 生活保護法による月別、扶助別被保護人員……………232
- 精神障害者在院状況……………299
- 政府管掌健康保険……………237
 - 適用状況……………237
 - 保険給付決定状況……………237
 - 保険料徴収状況……………237
- 生命保険事業状況……………163
- 税目別県税歳入決算……………194
- 税務署別、酒類販売数量……………178
- 世帯数の推移……………34
- 船員保険……………239
 - 適用状況……………239
 - 保険給付決定状況……………239
 - 保険料徴収状況……………239

- 選挙人名簿登録者数一覧……………253
- 全国物価指数……………165

た

- 大学・短期大学・高等専門学校生徒数……………262
- 台風・大雨等の被害……………318

ち

- 地勢……………2
- 地方教育費……………268
 - 市町村別の地方教育費……………269
 - 総括……………268
- 地方譲与税歳入決算……………196
- 地目別土地面積……………16
 - 総面積……………16
 - 民有地面積……………17
- 着工住宅及び利用別、種類別資金別新設住宅の状況……………132
- 茶栽培面積、製茶工場、生葉及び荒茶生産量……………57
- 中学校、高等学校卒業者の進学率、就職率……………264
- 町・丁・大字一覧表(五十音順)……………7
- 賃金不払状況……………181

つ

- 月別……………313
 - 火災発生件数等……………128
 - 建築主別着工建築物……………186
 - 公共職業安定所別職業紹介状況……………186
 - 一般職業紹介状況……………186
 - 日雇職業紹介状況……………128
 - 構造別着工建築物……………243
 - 雇用保険受給状況……………109
 - 主要繊維物生産量……………116
 - 使用電灯電力量……………37
 - 人口動態……………142
 - 地方鉄道輸送状況……………114
 - 発電量及び供給電力量……………179
 - 平均現金給与……………180
 - 平均労働時間……………164
 - 郵便貯金……………130
 - 用途別着工建築物……………190
 - 労働争議件数及び参加人員……………162
- テレビ普及状況……………273
- 伝染病、食中毒の患者数と患率……………296
- 電話施設数……………156

て

- 手形交換状況……………162
- テレビ普及状況……………273
- 伝染病、食中毒の患者数と患率……………296
- 電話施設数……………156

と

- 登記事件表……………304
- 道路の延長及び歩道……………135
 - 延長別……………135
 - 実延長に対する改良率、舗装率……………135
 - 歩道種別延長(横断歩道)……………294
- 特定死因別死亡者数……………310
- 特別法令違反検挙状況……………272
- 図書館の利用状況……………158

に

- 日本銀行券の県内受払状況……………158

ね

- 年次別事業所、従業者、製品出荷額等の推移……………108
- 年次別人口動態……………36
- 年次別、年齢別、旅券発行件数……………144
- 年度別自動車輸送状況……………144
- 年度別車種別自動車台数……………154
- 年度別引受郵便物数……………208
- 年度別福井県内総生産……………208

- 燃料油販売量……………118
- 年齢階級、単分類別死亡者数……………295
- 年齢階級別死亡者数……………36
- 年齢(5歳階級)別人口……………24
- 年齢別常用職業紹介状況……………188

の

- 農家経済(一戸当たり平均)……………63
- 農業生産物……………55
 - 水稲……………56
 - 総括……………55

は

- 発電所……………112
- 灌漑の廃置分合……………2

ひ

- 被保護世帯の月別・労働類型別被保護世帯数……………233
- 日雇労働者健康保険……………238
 - 適用状況……………238
 - 保険給付決定状況……………238
 - 保険料徴収状況……………94
- 品目別国別(上位5ヵ国)輸出高……………149
- 品目別輸移出入貨物表(敦賀港)……………92
- 品目別輸出実績……………143

ふ

- フェリー旅客車両利用状況……………166
- 福井県(5市)平均消費者物価指数……………172
- 福井市(勤労者世帯)1世帯当たり1ヵ月間の収入と支出……………170
- 福井市(全世帯)1世帯当たり1ヵ月間の消費支出……………262
- 不就学学齢児童・生徒数……………309
- 不良行為少年補導状況……………275
- 文化財……………275
 - 国指定……………280
 - 県指定……………280

ほ

- 北陸自動車道利用状況……………298
- 母子衛生保健指導状況……………304

み

- 民事、行政事件……………261

も

- 盲・ろう・養護学校の生徒数……………154

ゆ

- 郵便施設数……………138
- 有料道路利用状況……………62

よ

- 養蚕の状況……………115
- 用途別電灯、電力需要及び使用量……………115
 - 電灯……………115
 - 電力……………115

れ

- 暦年別観光客入込状況……………290

ろ

- 老人医療給付状況……………190
- 労働協約締結状況……………189
- 労働者死傷災害発生状況……………142
- 路線別地方鉄道輸送状況……………142

平成 6 年 (第 42 回)
福井県統計年鑑

平成 8 年 3 月 31 日 印刷

平成 8 年 3 月 31 日 発行

編 集 福井県総務部情報統計課
発 行

〒910 福井県福井市大手 3 丁目 17 番 1 号

電 話 (0776) 21-1111 (内 2374)

印 刷 株式会社 エ ク シ ー ト

本 社 〒913 福井県坂井郡三国町三国東 6 丁目 5-5

電 話 (0776) 82-6666 番代

