

付 録

1 都道府県主要統計

	面積 km ²	世帯数 世帯	人 口			人口密度 人/km ²	事 業 所		農 業	
			総 数 人	男 人	女 人		事業所数 人	従業者数 人	農家数 戸	うち専業 戸
全 国	377,800.43	43,077,126	124,451,938	61,095,667	63,356,271	329.4	6,753,862	60,019,163	3,742,370	451,180
北 海 道	83,450.51	2,193,479	5,658,837	2,724,240	2,934,597	67.8	292,288	2,603,010	90,680	37,120
青 森 県	9,233.16	494,980	1,471,881	697,131	774,750	159.4	77,852	600,558	85,210	11,220
岩 手 県	14,817.24	442,937	1,414,357	678,571	735,786	95.5	74,415	609,830	106,100	10,370
宮 城 県	6,860.17	731,291	2,277,429	1,117,647	1,159,782	332.0	117,795	1,060,325	98,750	6,280
秋 田 県	10,726.08	374,986	1,219,335	579,856	639,479	113.7	69,548	540,086	94,350	6,650
山 形 県	7,394.40	350,440	1,254,925	605,077	649,848	169.7	74,246	577,863	81,500	4,580
福 島 県	13,781.51	633,789	2,115,064	1,030,364	1,084,700	153.5	113,735	960,225	127,310	9,450
茨 城 県	6,093.38	887,387	2,895,200	1,445,977	1,449,223	475.1	137,807	1,247,064	149,490	16,670
栃 木 県	6,408.28	600,585	1,956,871	974,740	982,131	305.4	109,187	932,190	89,690	9,160
群 馬 県	6,363.18	620,424	1,982,554	980,142	1,002,412	311.6	116,310	973,562	80,930	11,340
埼 玉 県	3,749.05	2,182,556	6,561,173	3,328,524	3,232,649	1,750.1	270,604	2,402,290	101,120	8,520
千 葉 県	4,934.02	1,950,465	5,672,787	2,865,843	2,806,944	1,149.7	212,598	1,978,030	114,430	15,100
東 京 都	2,045.59	4,974,792	11,874,161	5,972,892	5,901,269	5,804.8	777,470	8,777,116	20,440	720
神 奈 川 県	2,412.81	3,023,953	8,104,230	4,161,328	3,942,902	3,358.8	322,774	3,386,814	37,690	2,200
新 潟 県	10,938.10	721,193	2,475,239	1,200,199	1,275,040	226.3	152,447	1,204,374	138,340	7,860
富 山 県	2,800.62	323,751	1,120,131	538,737	581,394	400.0	69,662	582,644	58,470	2,110
石 川 県	4,184.64	364,614	1,169,016	564,227	604,789	279.4	80,594	428,927	46,560	2,970
福 井 県	4,188.26	234,372	824,134	400,783	423,351	196.8	57,046	428,927	44,810	1,600
山 梨 県	4,201.17	276,789	861,761	423,500	438,261	205.1	56,303	400,209	51,100	7,070
長 野 県	12,508.53	676,427	2,165,460	1,053,089	1,112,371	173.1	130,754	1,058,958	160,100	15,970
岐 阜 県	10,209.01	615,418	2,079,594	1,009,874	1,069,720	203.7	129,790	962,423	97,620	4,320
静 岡 県	7,327.98	1,165,446	3,701,395	1,825,272	1,876,123	505.1	217,615	1,898,086	100,260	10,470
愛 知 県	5,057.05	2,235,615	6,765,550	3,395,474	3,370,076	1,337.9	381,776	3,690,636	116,650	10,390
三 重 県	5,672.05	580,580	1,810,884	878,491	932,393	319.3	98,710	844,813	81,470	4,930
滋 賀 県	3,855.08	370,070	1,246,267	613,392	632,875	323.3	61,650	558,447	59,400	1,800
京 都 府	4,612.36	923,147	2,606,361	1,268,871	1,337,490	565.1	163,001	1,260,279	50,070	3,700
大 阪 府	1,890.25	3,181,767	8,735,141	4,303,942	4,431,199	4,621.2	514,343	5,074,032	38,580	2,630
兵 庫 県	8,384.08	1,891,744	5,465,580	2,648,499	2,817,081	651.9	279,371	2,364,593	135,110	11,020
奈 良 県	3,690.40	449,093	1,401,113	676,078	725,035	379.7	54,481	430,593	39,280	3,290
和 歌 山 県	4,722.85	368,625	1,077,811	512,097	565,714	228.2	65,168	437,585	46,320	9,440
鳥 取 県	3,506.96	192,036	614,866	294,169	320,697	175.3	34,706	278,383	43,180	4,540
島 根 県	6,706.23	245,826	774,891	370,171	404,720	115.6	48,238	350,858	58,390	5,150
岡 山 県	7,007.79	648,755	1,932,072	929,312	1,002,760	275.7	100,542	883,374	107,430	11,560
広 島 県	8,473.69	1,037,366	2,866,736	1,392,688	1,474,048	338.3	156,234	1,393,220	100,360	12,980
山 口 県	6,109.35	565,218	1,565,303	740,436	824,867	256.2	85,708	707,850	68,670	10,020
徳 島 県	4,143.24	273,778	829,591	394,038	435,553	200.2	62,090	489,876	49,960	7,600
香 川 県	1,860.83	344,694	1,024,272	491,880	532,392	550.4	62,090	489,876	57,610	5,710
愛 媛 県	5,674.20	543,815	1,510,735	713,860	796,875	266.3	86,566	657,6123	75,010	12,820
高 知 県	7,104.06	312,183	817,406	384,243	433,163	115.1	50,811	340,012	41,670	9,510
福 岡 県	4,833.87	1,722,931	4,852,386	2,320,175	2,532,211	1,003.8	255,383	2,198,547	100,090	14,630
佐 賀 県	2,438.92	263,216	877,894	414,384	463,510	360.0	45,620	372,147	48,660	6,710
長 崎 県	4,089.26	538,655	1,552,111	730,101	822,010	379.6	77,302	599,133	54,050	8,990
熊 本 県	6,906.60	611,214	1,844,623	870,536	974,087	267.1	92,487	747,808	94,900	21,560
大 分 県	5,802.29	429,616	1,233,319	582,010	651,309	212.6	67,648	522,889	70,860	12,050
宮 崎 県	6,683.65	418,048	1,166,891	549,988	616,903	174.6	64,529	481,838	66,650	17,220
鹿 児 島 県	9,130.90	690,207	1,786,944	836,164	950,780	195.7	97,288	707,424	124,940	30,460
沖 縄 県	2,265.23	398,853	1,237,657	606,655	631,002	546.4	72,577	477,177	38,110	10,730
	4. 10. 1	5. 3. 31	4. 10. 1 (推計人口)			4.10. 1	3. 7. 1		4. 1. 1	
	建設省 国土地理院	自治省 行政局	総 務 庁 統 計 局						農 林 水 産 省	

(注) 全国の面積には、境界未定のため県計に含まれない面積(12,551.55km²)を含む。

	農 業					森林面積 ha	漁 業		
	農家人口 人	耕地面積 ha	水 稻		農業粗生産額 億円		經營体数	漁 獲 量 (海面漁業) t	生 産 額 (海面漁業) 百万円
			作付面積 ha	收穫量 t					
全 国	13,422,560	5,165,000	2,092,000	10,546,000	111,864	24,620,320	179,526	8,511,060	1,910,557
北海道	357,910	1,208,000	162,200	722,300	11,280	5,355,194	21,917	1,734,114	413,249
青森	350,780	168,400	69,500	410,700	3,004	622,539	6,927	449,396	83,414
岩手	422,210	172,200	76,600	392,200	3,349	1,151,538	7,513	159,400	53,426
宮城	435,520	148,400	100,600	500,000	2,943	414,117	5,922	393,037	119,461
秋田	386,790	159,500	109,000	631,100	2,724	821,933	1,380	13,925	6,617
山形	348,580	136,000	86,500	498,200	2,988	644,302	566	10,875	4,791
福島	556,010	178,800	91,100	471,900	3,570	945,199	1,191	362,733	38,864
茨城	613,600	195,000	88,600	427,900	5,094	195,179	714	722,066	30,000
栃木	386,000	139,700	78,500	385,400	3,135	350,418	—	—	—
群馬	295,790	91,900	22,200	107,000	2,850	407,883	—	—	—
埼玉	388,980	95,500	42,700	200,700	2,725	125,556	—	—	—
千葉	480,620	145,900	71,200	358,800	4,903	167,897	5,431	297,046	37,548
東京都	61,910	11,000	404	1,490	400	80,147	1,069	214,575	50,205
神奈川	124,190	26,000	4,110	18,100	1,098	97,192	1,722	69,931	30,533
新潟	569,840	191,700	139,100	763,700	3,923	785,882	3,109	173,361	23,241
富山	241,810	66,500	51,000	269,800	1,104	240,021	809	41,918	21,717
石川	170,680	50,500	33,900	174,900	918	277,839	3,016	203,723	38,489
福井	181,820	45,800	34,000	175,100	752	311,579	1,887	20,115	11,582
山梨	138,870	31,000	6,880	34,400	1,234	347,268	—	—	—
長野	486,720	133,000	46,800	273,300	3,521	1,018,539	—	—	—
岐阜	330,240	66,400	34,800	160,800	1,616	848,271	—	—	—
静岡県	369,100	87,100	22,200	112,300	3,319	495,265	3,745	284,566	70,284
愛知	412,610	90,000	39,000	188,800	3,931	223,938	3,646	84,429	30,254
三重	281,430	70,900	41,000	190,700	1,611	378,723	8,864	200,442	53,143
滋賀	228,900	59,300	41,300	207,700	996	204,376	—	—	—
京都	156,440	35,900	20,700	100,200	824	346,654	1,290	65,191	6,839
大阪	96,810	17,700	8,050	35,400	635	59,228	730	24,626	6,723
兵庫県	438,350	87,700	52,900	246,500	2,214	571,041	5,184	97,959	47,483
奈良	121,380	27,000	12,500	59,000	613	284,775	—	—	—
和歌山	144,060	40,300	9,650	44,800	1,737	363,507	4,173	69,351	40,348
鳥取	160,070	41,100	18,200	93,700	1,033	259,588	1,197	323,849	22,760
島根	200,770	47,200	28,200	135,900	872	522,808	3,737	373,947	40,360
岡山	334,830	84,000	45,300	223,800	1,841	486,690	2,029	8,892	6,495
広島	258,010	72,600	36,800	183,600	1,402	619,906	4,772	28,514	15,093
山口	192,030	60,400	34,500	159,000	1,045	435,712	7,620	163,885	59,988
徳島	159,830	37,500	16,700	71,000	1,510	312,357	3,019	33,431	17,959
香川	196,520	38,900	20,300	97,800	1,211	89,181	3,021	41,276	14,067
愛媛	235,450	70,200	20,800	100,900	2,005	400,204	8,901	135,859	60,766
高知	127,190	35,700	17,300	70,800	1,424	592,211	4,862	132,087	59,450
福岡	378,770	103,700	53,700	256,100	2,562	223,031	4,979	192,340	54,413
佐賀	203,810	65,700	36,800	191,700	1,640	108,221	3,850	47,045	12,561
長崎	198,850	61,100	19,500	88,900	1,536	241,103	15,246	791,974	155,678
熊本	367,630	137,600	53,000	260,800	3,657	465,257	7,522	71,537	24,175
大宮	219,490	70,600	33,000	162,700	1,766	450,105	5,022	97,972	44,917
鹿嶋	217,240	75,300	27,100	126,300	3,717	586,996	2,191	181,569	35,790
鹿嶋	282,740	139,300	33,200	156,400	4,553	584,187	6,590	152,164	46,492
沖繩	111,370	47,100	862	3,120	1,079	4,205	4,163	41,940	21,382
	4.1.1	4.8.1	4 年 産		3 年	2.8.1	4.1.1	3 年	
	農 林 水 産 省								

	商 業			鉱 工 業				公共下水道 普及率	道路実延長 km
	商店数	従業者数	年間販売額	鉱工業指数 (H 2 = 100)	工業 (従業者 4 人以上)				
					事業所数	従業者数	製造品出荷額等		
		人 百万円			人 百万円		%		
全 国	2,065,989	11,703,244	713,802,802	95.5	415,109	11,159,107	329,640,142	47.0	1,119,789.5
北海道	82,393	523,457	24,761,277	98.8	10,115	252,118	6,211,177	68.0	78,462.1
青森	26,307	126,304	3,947,389	96.9	2,752	85,793	1,343,875	26.0	18,138.2
岩手	24,779	115,977	3,883,787	99.4	3,983	127,916	2,164,607	20.0	31,590.2
宮城	39,892	235,799	14,640,661	102.7	5,447	171,437	3,859,520	48.0	19,478.8
秋田	23,538	107,631	3,489,763	99.2	3,892	116,908	1,587,873	17.0	21,513.6
山形	23,519	106,906	3,650,875	94.9	5,137	155,903	2,616,174	27.0	14,445.5
福島	36,383	174,469	6,286,008	99.1	7,805	244,266	5,124,779	19.0	36,862.3
茨城	42,715	210,726	8,236,929	※123.3	9,533	319,619	11,134,210	29.0	54,093.2
栃木	32,677	160,463	6,638,527	98.5	8,373	255,179	8,092,018	30.0	22,345.6
群馬	32,974	160,576	7,123,027	92.4	9,543	264,506	8,549,900	28.0	33,667.3
埼玉	75,316	422,603	18,070,796	92.6	22,990	574,070	16,944,611	51.0	45,125.4
千葉県	64,220	406,314	14,269,039	98.8	9,412	307,219	12,098,198	43.0	34,270.3
東京都	216,574	1,727,978	217,805,390	93.3	37,720	747,719	22,034,934	90.0	22,767.1
神奈川県	89,488	547,895	25,496,924	93.0	16,365	678,504	27,083,709	77.0	13,990.4
新潟	46,510	231,310	9,326,382	94.5	11,003	276,994	5,065,052	23.0	34,639.1
富山	22,855	109,167	4,696,770	95.1	4,843	153,621	3,779,302	35.0	11,972.2
石川	22,762	115,661	5,548,117	94.7	6,578	127,882	2,563,725	33.0	11,687.2
福井	16,610	79,888	3,047,075	96.5	4,879	103,555	2,067,520	38.0	9,538.8
山梨	15,739	69,622	2,301,023	127.2	3,610	92,094	2,327,543	22.0	10,254.3
長野	36,202	183,162	8,366,184	93.3	10,217	283,279	6,585,221	29.0	44,974.5
岐阜	37,335	179,785	6,515,201	91.8	13,206	260,578	5,785,569	30.0	28,263.7
静岡県	65,407	327,357	15,869,694	97.6	18,097	524,854	16,810,701	28.0	34,909.6
愛知県	112,872	715,550	64,468,286	96.2	33,501	960,195	38,105,102	43.0	40,219.5
三重	30,526	141,425	4,715,181	93.4	7,258	228,724	7,583,162	9.0	22,694.3
滋賀	18,540	90,368	2,882,311	94.0	4,523	167,825	6,429,557	34.0	10,481.4
京都	47,869	265,056	10,150,590	97.2	9,936	221,803	6,541,005	67.0	11,123.1
大阪	164,352	1,122,185	98,117,511	92.1	40,972	837,506	24,243,209	67.0	13,293.2
兵庫県	87,390	450,918	18,135,869	※119.8	18,011	506,712	15,773,597	64.0	27,216.0
奈良	18,255	83,037	2,274,529	98.8	4,395	92,083	2,527,886	41.0	11,578.8
和歌山	21,587	89,607	2,317,827	94.8	3,822	74,232	2,403,912	4.0	12,187.5
鳥取	11,058	54,285	1,750,081	95.5	1,893	56,753	1,084,784	24.0	7,790.4
島根	15,789	68,016	1,945,218	92.1	2,566	67,982	1,015,993	12.0	17,143.1
岡山	32,750	168,242	6,628,500	99.5	6,855	204,053	7,315,668	25.0	29,952.3
広島	51,211	289,464	16,768,280	92.3	9,348	282,972	9,047,349	38.0	22,425.9
山口	30,106	141,326	4,878,498	104.3	3,474	136,155	5,428,958	34.0	14,976.9
徳島	17,271	71,251	1,997,125	97.6	2,878	69,210	1,461,975	9.0	13,756.9
香川県	20,594	103,950	5,358,645	100.5	4,195	95,193	2,595,313	20.0	9,010.9
愛媛	29,326	133,436	4,700,671	101.3	4,791	126,159	3,428,356	24.0	16,516.4
高松	17,585	76,907	1,912,179	104.8	2,050	41,915	684,953	13.0	12,515.9
福岡	85,617	499,746	26,637,624	100.0	9,822	303,228	8,111,652	54.0	26,793.2
佐賀	15,996	72,340	2,104,106	98.1	2,510	74,520	1,562,645	14.0	9,430.0
長崎	27,630	124,877	3,589,144	120.8	3,126	83,419	1,659,012	30.0	16,996.9
熊本	32,114	157,722	5,125,691	95.7	3,631	119,145	2,440,154	34.0	23,665.8
大分	23,037	108,875	2,980,757	100.9	2,564	84,288	2,729,114	23.0	16,110.4
宮崎	21,624	102,036	3,196,228	97.5	2,566	78,627	1,383,229	22.0	18,359.5
鹿児島	33,403	148,058	4,670,520	101.0	3,493	96,044	1,702,966	28.0	25,241.3
沖縄	25,292	101,517	2,526,594	91.5	1,429	26,350	550,673	48.0	7,044.2
	3 . 7 . 1			4年平均	4 . 12 . 31 (速報値)			5 . 3 . 31	4 . 4 . 1
	通 商 産 業 省				建 設 省				

(注) 鉱工業指数で※はS60=100。

	教						育			
	小 学 校		中 学 校		高 等 学 校		大学(短大・高専を含む)		進 学 率	
	学校数	児童数	学校数	生徒数	学校数	生徒数	学校数	学生数	中学校卒業後	高等学校卒業後
全 国	校 24,730	人 8,947,226	校 11,300	人 5,036,840	校 5,501	人 5,218,497	校 1,176	人 2,872,546	% 95.9	% 32.7
北海道	1,639	413,189	794	234,433	338	239,171	59	100,899	96.4	25.1
北青森	501	117,393	209	65,409	90	66,520	14	18,454	96.4	23.4
岩手	515	108,592	228	60,489	100	61,856	11	14,372	96.4	23.9
宮城	476	180,113	231	97,975	111	93,730	20	53,060	96.0	24.3
秋田	341	88,657	143	50,446	66	48,995	8	10,020	94.9	24.0
山形	397	93,890	149	51,984	72	51,137	7	12,311	97.3	25.6
福島	615	171,633	248	92,543	113	90,588	11	20,518	94.3	24.4
茨城	595	227,930	239	128,882	131	128,548	17	35,708	95.4	26.6
栃木	451	153,469	180	86,164	83	94,839	15	21,849	94.9	31.1
群馬	370	146,660	190	83,516	87	84,641	17	22,265	95.9	28.6
埼玉	832	472,065	426	266,679	212	254,470	37	114,682	93.9	25.0
千葉	853	413,603	395	235,190	207	228,131	39	108,450	95.3	27.6
東京都	1,477	668,450	857	397,289	467	471,613	188	694,406	95.7	34.8
神奈川	882	534,954	478	298,087	260	306,191	49	191,176	95.4	28.4
新潟	705	184,304	265	104,534	129	105,100	16	22,823	95.3	22.9
富山	263	76,731	87	45,383	59	50,401	11	14,544	98.8	40.0
石川	296	84,576	114	49,129	66	52,299	18	31,399	97.3	41.2
福井	242	61,858	85	33,986	38	34,471	8	12,248	96.9	42.1
山梨	225	62,827	105	34,500	49	39,019	11	15,886	97.5	34.8
長野	422	155,146	197	89,450	107	93,282	16	20,140	96.8	29.2
岐阜	421	154,931	207	88,409	96	93,295	20	32,488	96.1	37.0
静岡県	556	276,873	294	155,377	148	158,016	20	33,194	96.1	36.6
愛知	993	483,480	433	270,392	236	280,234	79	182,024	94.8	41.4
三重	465	133,264	191	74,039	81	74,445	15	19,953	97.0	36.5
滋賀	246	100,449	103	55,554	59	53,779	8	10,923	96.5	38.4
京都	490	175,394	207	101,247	104	113,352	46	154,533	96.7	37.5
大阪	1,063	579,298	524	331,051	285	364,553	79	249,957	96.0	35.3
兵庫	865	397,011	401	220,837	226	223,721	59	131,058	96.4	42.3
奈良	273	103,382	120	59,448	65	56,537	17	30,385	96.3	42.8
和歌山	359	78,270	156	42,942	54	45,107	7	7,004	95.9	31.5
鳥取	191	48,146	61	26,079	35	26,787	4	7,556	96.3	31.2
島根	305	57,715	122	32,386	52	33,352	5	6,851	96.3	31.7
岡山	467	141,487	183	79,124	108	89,928	24	42,015	96.6	39.6
広島	685	209,325	280	116,484	144	124,225	29	59,548	96.4	40.4
山口	388	111,580	206	63,767	92	67,013	20	27,006	96.7	33.8
徳島	297	61,230	100	33,385	52	34,241	11	16,503	96.8	40.7
香川	222	73,845	89	42,234	44	44,603	11	16,175	96.0	39.4
愛媛	398	112,369	163	63,530	74	67,133	12	21,861	97.1	40.4
高知	337	58,187	150	32,665	52	33,180	7	8,116	93.3	28.7
福岡	804	370,227	375	204,689	185	203,888	56	147,217	96.6	33.5
佐賀	205	72,528	101	40,104	46	39,161	6	9,632	96.8	30.8
長崎	451	127,593	223	70,301	88	71,109	15	19,810	96.4	32.0
熊本	555	146,178	214	78,312	85	75,700	15	32,013	96.4	29.9
大分	417	92,322	168	53,280	77	56,925	10	16,417	96.5	34.8
宮崎	296	97,226	149	54,244	60	54,425	8	11,079	96.2	31.8
鹿児島	608	147,026	292	78,910	104	77,481	12	26,475	96.9	32.9
沖縄	276	121,850	168	61,982	64	61,305	9	17,543	92.2	20.6
									4年3月	
文 部 省										

	文 化		医 療			交 通 事 故			犯 罪	
	新聞発 行部数	テレビ 契約数	施 設 数		医師数	発生件数	死者数	負傷者数	刑 法 犯 認知件数	刑 法 犯 検挙件数
			病院数	一般診療所数						
全 国	51,938,092	34,344,041	9,963	83,394	219,704	695,345	11,451	844,003	1,742,366	636,290
北 海 道	2,366,841	1,569,081	679	3,118	9,716	25,230	585	31,292	85,999	23,959
青 森 県	525,464	426,597	118	902	2,331	7,796	152	9,486	10,311	5,934
岩 手 県	477,686	399,499	110	844	2,239	5,089	150	6,443	14,029	4,328
宮 城 県	793,175	607,151	159	1,325	3,848	8,132	186	9,245	24,612	9,439
秋 田 県	440,418	347,175	87	717	1,883	3,934	117	4,794	8,238	5,082
山 形 県	458,488	331,626	68	773	1,955	4,227	111	5,116	7,924	5,921
福 島 県	797,848	553,456	169	1,216	3,295	11,357	203	13,910	20,752	12,136
茨 城 県	1,141,554	734,094	249	1,305	3,557	19,122	481	23,281	33,001	12,347
栃 木 県	871,028	539,064	137	1,097	3,111	13,960	307	17,374	22,530	9,376
群 馬 県	826,445	554,721	147	1,251	3,314	16,450	234	19,432	21,633	9,254
埼 玉 県	2,545,130	1,663,391	389	2,989	6,828	29,972	494	37,894	110,017	23,523
千 葉 県	2,304,478	1,465,131	314	2,849	6,688	27,042	544	34,890	93,032	22,505
東 京 都	6,579,335	3,377,374	750	11,028	27,829	54,236	509	63,241	241,009	87,027
神 奈 川 県	3,443,033	2,226,956	375	4,782	12,035	58,207	507	64,439	109,386	35,928
新 潟 県	860,599	692,689	140	1,540	3,695	13,206	314	15,842	23,821	10,127
富 石 県	428,052	308,791	132	713	2,078	7,424	128	8,457	8,726	4,795
山 川 県	478,610	326,606	136	731	2,688	6,449	116	7,392	11,883	5,534
福 山 県	333,362	216,162	95	504	1,415	4,330	130	5,682	6,995	4,673
山 梨 県	341,091	244,467	65	534	1,387	5,192	153	6,871	8,927	3,332
長 野 県	851,130	624,975	150	1,294	3,278	11,728	254	15,615	22,250	9,179
岐 阜 県	712,837	562,461	142	1,206	2,985	11,247	263	15,021	25,059	7,930
静 岡 県	1,425,674	1,040,232	184	2,266	5,421	32,741	402	39,182	42,933	13,361
愛 知 県	2,935,329	1,858,688	459	3,848	10,739	38,452	573	46,106	98,838	43,791
三 重 県	687,826	498,903	127	1,191	2,871	8,688	272	11,110	17,678	9,214
滋 賀 県	461,222	317,950	62	720	2,008	7,025	190	9,076	17,975	6,795
京 都 府	1,124,331	721,517	217	2,275	6,234	16,955	259	21,471	37,582	13,932
大 阪 府	4,317,268	2,339,909	618	6,991	17,593	51,603	527	63,548	187,186	53,323
兵 庫 県	2,274,915	1,430,906	358	4,052	9,682	34,109	473	42,463	65,455	24,696
奈 良 県	643,573	352,148	76	865	2,216	6,354	132	7,669	16,166	7,146
和 歌 山 県	439,413	319,363	98	938	2,149	6,661	124	8,317	17,873	8,234
鳥 取 県	258,797	177,508	42	486	1,402	2,663	70	3,123	6,288	3,337
島 根 県	283,699	231,925	65	694	1,552	2,353	83	2,828	6,904	4,721
岡 山 県	805,075	557,081	206	1,469	4,157	9,885	256	11,272	23,432	9,977
広 島 県	177,953	890,399	289	2,350	5,733	16,631	256	21,536	42,480	16,971
山 口 県	671,269	499,663	165	1,262	3,116	8,071	207	9,287	15,051	6,522
徳 島 県	307,487	221,622	140	714	1,978	5,418	89	6,533	7,123	4,820
香 川 県	452,137	288,233	132	680	2,167	6,314	130	7,201	9,785	6,969
愛 媛 県	581,346	441,725	167	1,101	2,982	9,567	153	11,694	17,643	7,884
高 知 県	282,734	230,198	156	544	1,871	5,417	107	6,284	10,763	6,770
福 岡 県	1,928,583	1,382,199	508	3,672	10,904	36,434	390	43,181	103,849	28,742
佐 賀 県	320,957	233,000	120	599	1,664	5,115	97	6,251	6,065	2,969
長 崎 県	510,908	460,818	186	1,303	3,391	6,167	97	7,864	10,040	6,987
熊 本 県	592,337	522,652	238	1,357	3,987	10,345	167	12,922	17,471	9,215
大 分 県	438,146	361,278	168	860	2,373	6,052	103	7,943	10,859	5,193
宮 崎 県	379,552	341,486	179	731	2,002	4,006	103	4,945	11,785	6,286
鹿 兒 島 県	587,112	578,373	303	1,176	3,385	10,653	144	12,577	18,842	8,183
沖 縄 県	410,471	274,798	89	532	1,972	3,336	109	3,903	12,166	7,923
	4.10.10	5.3.31	4.10.1		4.12.31	4			年	
	日本新聞協会	日本放送協会	厚 生 省			警 察 庁				

	自動車保有台数		消費者物 価地域差 指数 (総合)	家計(勤労者世帯)		労 働	都道府県財政(普通会計決算)		県民所得	
	総 数	登録車両		1か月間 の平均 実 収 入	1か月間 の平均 消 費 支 出	1人平均 月額現金 給 与 額	歳 入	歳 出	分配所得	1人当 たり県 民所得
				円	円	円				
全 国	64,498,279	45,722,623	100.0	563,855	352,820	352,333	48,004,410	47,439,741	363,958,877	2,944
北 海 道	3,092,155	2,535,409	102.1	513,520	341,454	308,165	2,762,469	2,754,711	14,174,357	2,512
青 森 県	779,344	521,296	99.1	559,220	347,207	275,270	720,562	716,618	3,202,551	2,160
岩 手 県	769,242	506,089	99.1	500,578	349,798	281,456	746,461	741,096	3,112,717	2,197
宮 城 県	1,226,644	870,607	102.0	524,122	350,101	312,354	817,851	810,364	5,696,594	2,533
秋 田 県	677,683	429,349	97.9	539,640	345,518	291,432	664,000	660,620	2,822,115	2,299
山 形 県	754,464	475,930	99.6	736,254	409,442	288,476	642,978	639,517	2,956,372	2,349
福 島 県	1,239,923	842,503	98.6	565,702	346,574	295,987	885,377	879,176	5,411,168	2,572
茨 城 県	1,846,552	1,375,201	100.3	640,545	407,705	340,187	958,072	946,037	8,002,537	2,812
栃 木 県	1,273,188	931,884	100.9	571,083	371,853	329,951	716,095	703,489	5,718,888	2,955
群 馬 県	1,398,950	973,783	99.4	530,849	372,371	323,029	712,465	700,458	5,505,555	2,800
埼 玉 県	3,077,982	2,433,871	103.5	616,849	397,538	322,920	1,495,394	1,475,442	19,275,732	3,009
千 葉 県	2,705,481	2,110,360	101.9	490,739	335,279	338,018	1,417,077	1,392,361	17,130,999	3,084
京 都 府	4,564,307	3,657,548	112.0	624,412	400,232	440,531	7,011,557	6,952,206	52,955,211	4,467
神 奈 川 県	3,436,520	2,778,311	108.6	606,515	393,719	376,369	1,765,947	1,750,722	25,453,495	3,190
新 潟 県	1,428,626	912,642	101.8	612,563	367,108	308,230	1,185,452	1,177,985	6,329,026	2,558
富 石 県	704,246	472,701	100.5	701,014	359,495	327,102	582,060	566,301	3,125,499	2,790
福 山 県	687,088	477,727	101.1	602,005	358,835	328,799	550,964	545,468	3,209,724	2,756
山 梨 県	519,510	341,485	102.4	564,845	312,143	318,280	474,620	466,530	2,123,627	2,579
長 野 県	576,774	387,090	101.8	518,490	324,772	314,245	476,161	460,864	2,307,819	2,706
岐 阜 県	1,500,134	953,203	100.1	556,150	332,192	321,674	984,127	970,498	6,041,571	2,801
静 岡 県	1,320,110	944,348	99.9	616,691	353,150	308,389	732,831	723,584	5,599,985	2,710
愛 知 県	2,257,422	1,585,862	104.8	590,121	375,853	327,531	1,162,981	1,147,057	11,182,512	3,046
三 重 県	3,985,267	3,115,896	102.8	506,320	327,329	376,341	1,990,241	1,974,276	21,689,846	3,242
滋 賀 県	1,130,737	744,844	100.1	584,642	340,657	336,823	676,221	668,816	4,990,573	2,784
京 都 府	706,980	456,951	101.5	585,974	354,115	335,261	535,379	528,344	3,581,118	2,930
大 阪 府	1,172,757	831,755	103.9	506,411	338,873	358,917	794,756	788,034	7,271,950	2,794
兵 庫 県	3,476,516	2,547,513	105.4	507,392	339,673	385,103	2,372,855	2,352,892	29,246,659	3,348
和 歌 山 県	2,419,923	1,710,179	104.0	484,887	328,550	355,448	1,611,328	1,597,323	15,195,499	2,811
山 陰 道	641,214	447,384	101.9	573,526	355,690	324,351	510,257	503,133	3,371,322	2,451
山 前 道	614,514	354,400	101.2	543,229	323,563	334,780	533,129	525,229	2,405,903	2,239
鳥 取 県	357,992	197,859	97.3	558,119	341,412	294,545	379,606	375,435	1,437,750	2,335
島 根 県	432,372	238,708	100.2	570,567	330,742	284,164	552,418	547,542	1,719,561	2,202
山 梨 県	1,178,466	712,095	101.6	284,480	347,087	331,050	763,487	751,999	5,178,784	2,689
山 梨 県	1,479,149	959,103	100.4	549,693	334,471	336,966	1,002,035	996,157	8,267,220	2,901
山 梨 県	867,440	534,393	98.3	669,856	380,115	318,977	687,695	681,364	3,838,515	2,441
徳 島 県	495,707	295,868	98.9	560,504	352,753	289,260	504,251	489,159	2,036,277	2,449
香 川 県	599,894	351,791	99.2	553,119	343,643	322,064	465,713	457,599	2,748,502	2,686
愛 媛 県	802,299	467,951	97.5	513,680	316,320	295,212	628,646	586,215	3,418,221	2,256
高 知 県	470,764	259,536	100.7	548,853	336,834	296,891	564,077	554,561	1,787,132	2,166
福 岡 県	2,512,607	1,712,715	101.7	557,062	341,188	328,599	1,353,468	1,335,491	12,789,711	2,658
佐 賀 県	508,791	301,201	99.1	592,650	341,851	285,126	467,198	461,157	1,971,262	2,246
長 崎 県	723,391	413,277	101.5	462,059	293,065	279,287	731,510	720,853	3,381,659	2,164
熊 本 県	1,014,808	646,251	98.6	523,470	333,637	288,110	801,676	784,004	4,501,719	2,446
大 宮 市	684,038	423,585	98.7	602,942	359,639	287,144	618,745	607,497	2,906,023	2,349
大 宮 市	719,409	418,326	95.9	481,404	303,383	277,713	559,762	553,641	2,568,840	2,198
鹿 児 島 県	1,011,868	601,157	99.4	484,489	275,487	292,789	868,162	857,766	3,870,189	2,153
沖 縄 県	655,031	462,686	98.0	289,191	256,344	263,551	566,293	560,152	2,446,588	2,001
	5	3.31		4 年		4 年	4 年 度		2 年 度	
	運 輸 省			総 務 庁 統 計 局		労 働 省	自 治 省		経 済 企 画 庁	

2 福井県の歴代知事

就任年月日	退任年月日		氏 名	就任年月日	退任年月日		氏 名
明治14. 2. 7	明治19. 7. 18	(官選制)	石 黒 務	" 14. 4. 17	" 15. 12. 13		木 村 清 司
" 19. 7. 19	" 22. 2. 26		石 黒 務	" 15. 12. 14	" 17. 1. 8		久保田 峻
" 22. 2. 27	" 24. 8. 12		安 立 利 綱	" 17. 1. 19	" 17. 6. 14		三 好 重 夫
" 24. 8. 13	" 25. 11. 15		牧 野 伸 顕	" 17. 6. 15	" 18. 7. 15		永 野 若 松
" 25. 11. 16	" 30. 4. 6		荒 川 邦 義	" 18. 7. 16	" 20. 4. 20		加 藤 初 夫
" 30. 4. 7	" 30. 11. 12		波多野 伝三郎	" 20. 4. 21	" 21. 1. 24		宮 田 笑 内
" 30. 11. 13	" 32. 4. 6		関 新 吾	" 21. 1. 25	" 21. 10. 3		斎 藤 武 雄
" 32. 4. 7	" 34. 4. 16		岩 男 三 郎	" 21. 10. 4	" 22. 3. 13		小 幡 治 和
" 34. 4. 17	" 35. 11. 7		宗 像 政	" 22. 3. 14	" 22. 3. 19		吉 川 覚
" 35. 2. 8	" 40. 12. 26		阪 本 鈺之助	" 22. 3. 20	" 22. 4. 15		北 栄造(代理)
" 40. 12. 27	" 45. 3. 27		中 村 純九郎	" 22. 4. 16	" 26. 4. 2	(公選制)	小 幡 治 和
" 45. 3. 28	大正 2. 5. 31		池 松 時 和	" 26. 4. 3	" 26. 5. 2		河野寔敏(代理)
大正 2. 6. 1	" 3. 6. 8		香 川 輝	" 26. 5. 3	" 30. 2. 4		小 幡 治 和
" 3. 6. 9	" 6. 1. 28		佐 藤 孝三郎	" 30. 2. 5	" 30. 3. 26		羽根盛一(代理)
" 6. 1. 29	" 8. 4. 17		川 島 純 幹	" 30. 3. 27	" 30. 4. 25		平原浩哉(代理)
" 8. 4. 18	" 10. 5. 26		湯 地 幸 平	" 30. 4. 26	" 34. 3. 28		羽 根 盛 一
" 10. 5. 27	" 13. 6. 3		白男川 讓 介	" 34. 3. 29	" 34. 4. 22		高橋朋厚(代理)
" 13. 6. 4	" 13. 7. 22		福 永 尊 介	" 34. 4. 23	" 38. 4. 22		北 栄 造
" 13. 7. 23	" 15. 8. 4		豊 田 勝 蔵	" 38. 4. 23	" 42. 4. 22		北 栄 造
" 15. 8. 5	昭和 3. 5. 24		市 村 慶 三	" 42. 4. 23	" 46. 4. 22		中 川 平 太 夫
昭和 3. 5. 25	" 5. 8. 25		小 浜 浄 鉦	" 46. 4. 23	" 50. 4. 22		中 川 平 太 夫
" 5. 8. 26	" 6. 12. 17		斎 藤 直 橘	" 50. 4. 23	" 54. 4. 22		中 川 平 太 夫
" 6. 12. 18	" 7. 3. 7		小 浜 浄 橘	" 54. 4. 23	" 58. 4. 22		中 川 平 太 夫
" 7. 3. 8	" 9. 4. 5		大 達 茂 雄	" 58. 4. 23	" 62. 4. 22		中 川 平 太 夫
" 9. 4. 9	" 11. 3. 12		近 藤 駿 介	" 62. 4. 23	平成 3. 4. 22		栗 田 幸 雄
" 11. 3. 13	" 12. 11. 3		羽 生 雅 則	平成 3. 4. 23			栗 田 幸 雄
" 12. 11. 4	" 14. 4. 16		中 野 与吉郎				

3 福井県の歴代議長、副議長

議 長		副 議 長		議 長		副 議 長	
就任年月日	氏 名	就任年月日	氏 名	就任年月日	氏 名	就任年月日	氏 名
明治14. 5.26	本 多 鼎 介	明治14. 5.26	杉 田 定 一	" 22. 5.21	野 村 栄太郎	" 22. 5.21	高 波 武右衛門
" 15. 8.22	山 田 稷	" 15. 3.28	藤 田 孫 平	" 23. 4.30	高 波 武右衛門	" 23. 4.30	渡 辺 捨 吉
" 17. 6.23	時 岡 又左衛門	" 15. 8.22	藤 田 孫 平	" 24. 5.28	勝 見 厚	" 24. 5.28	吉 村 直 之
" 18. 3. 2	本 多 鼎 介	" 17. 6.23	永 田 定右衛門	" 25. 6.15	野 村 栄太郎	" 24.12.25	谷 口 敬 三
" 18.11.21	竹 尾 茂	" 18.11.21	河 端 彦 造	" 26. 6.15	野 村 栄太郎	" 25. 6.15	玉 木 一 馬
" 18.12. 3	本 多 鼎 介	" 18.12. 3	竹 尾 茂	" 26. 5.21	杉 山 孝 二	" 26. 5.21	長谷川 清
" 19. 9. 6	永 田 定右衛門	" 27. 5.17	市 橋 勘左衛門	" 28.10.27	長谷川 清	" 28.10.27	山 崎 正 一
" 20.12.13	永 田 定右衛門	" 28.10.27	岡 部 廣	" 30. 5.20	寺 田 常 吉	" 30. 5.20	脇 坂 貞二郎
" 22. 2. 1	杉 田 定 一	" 20.12.13	永 田 定右衛門	" 31.12.26	今 沢 東	" 31.12.26	親 崎 繁
" 23. 3.21	杉 田 定 一	" 22. 2. 1	永 田 定右衛門	" 33. 4. 1	山 崎 正 一	" 33. 3.31	西 山 光 治
" 23.10.27	山 田 貞 介	" 23. 3.26	永 田 定右衛門	" 34. 5.13	麻 王 傳兵衛	" 34. 5.13	揚 原 新十郎
" 24. 9.15	山 田 貞 介	" 23.10.27	柴 田 仁兵衛	" 35. 6.29	筧 羽 清右衛門	" 35. 6.29	飯 田 彦太郎
" 26. 8.31	山 田 貞 介	" 24. 9.15	高 橋 毛 一	" 36.12.20	竹 内 武	" 36.12.20	藤 堂 作 衛
" 30. 8.31	市 橋 保治郎	" 25.11.16	竹 尾 茂	" 37.11.10	山 本 治	" 37.11.10	芝 田 竹次郎
" 30.10.16	片 山 政治郎	" 26. 8.31	奥 田 與兵衛	" 38. 5.13	揚 原 新十郎	" 38. 5.13	田 中 作 太夫
" 32.10. 7	鷺 田 十三郎	" 28. 9.16	佐々木 治太夫	" 39. 5.28	山 本 宇 平	" 39. 5.28	高 木 正 二
" 36.10.22	中 山 義 樹	" 30. 8.30	藤 井 五郎兵衛	" 40. 7.10	吉 村 直 之	" 40. 7.10	筧 原 武
" 37.11.19	義江市郎右衛門	" 30.10.16	伊 崎 源 六	" 41. 6.28	山 本 治	" 41. 6.28	高 木 孝 一
" 38.11.10	大 橋 松二郎	" 32.10. 7	熊 谷 五右衛門	" 42. 5.20	筧 羽 清右衛門	" 41.12.17	寺 田 儀 一
" 40.10.21	吉 田 圓 助	" 36.10.22	山 口 一 誘	" 46. 5.26	吉 村 直 之	" 42. 5.20	大 月 恭 一
" 41. 9.14	熊 谷 五右衛門	" 37.11.19	松 井 文太郎	" 47. 5.20	高 木 孝 一	(45. 3.25.67)	山 本 順 一
" 44.10.15	大 橋 松二郎	" 38.11.10	林 謙治郎	" 48. 6.26	高 木 正 二	" 46. 5.20	田 辺 義 典
大正元.12. 5	植 村 善四郎	" 40.10.21	藤 田 惣左衛門	" 50. 6.20	別 田 重 雄	" 47. 5.20	北 川 昭 治
" 4.10.13	廣 江 幸 吉	" 41. 9.14	植 村 善四郎	" 51. 9.24	桑 森 邦 夫	(51. 7.31.67)	牧 野 忠兵衛
" 5.11.14	池 田 七郎兵衛	" 43.11. 7	高 波 武右衛門	" 52. 6. 2	北 川 昭 治	" 52.11. 8	関 捨 男
" 8.10.18	池 田 七郎兵衛	" 44.10.15	池 田 七郎兵衛	" 53. 6.13	山 本 順 一	" 53. 6.13	柳 原 啓 司
" 9.11.18	藤 田 一	" 4.10.13	内 田 忠治郎	" 54. 5.10	東 郷 重 三	" 54. 5.10	田 中 伝
" 10.11.18	義 江 民 次	" 5.11.14	廣 部 德 寿	" 55. 6.30	坪 川 貞 純	" 55. 6.30	武 内 重 正
" 11.11.25	義 江 民 次	" 6.11. 2	井 崎 清 二	" 56. 7. 9	関 捨 男	" 56. 7. 9	大 西 信 乃
" 12.10.14	窪 田 彦左衛門	" 8.11.18	前 田 三右エ門	" 57. 6.14	池 端 昭 夫	" 57. 6.14	吉 田 慶 三
昭和 2.10.14	池 田 七郎兵衛	" 9.11.18	森 川 惣兵衛	" 58. 5.12	今 村 重 治	" 59. 5.12	関 文 治
" 6.10.15	田 保 仁左衛門	" 11.11.25	藤 田 稔	" 60. 6.11	吉 田 慶 三	" 59.12.21	松 田 幸 彦
" 10.10.21	恩 地 政右エ門	" 12.10.14	福 井 甚兵衛	" 62. 5.18	松 田 幸 彦	" 60. 6.11	荒 井 公 一
" 13.12. 7	田 保 仁左衛門	" 2.12.14	中 尾 鼎 三	" 63. 7.14	中 井 石 男	" 62. 5.18	山 崎 正 昭
" 14.10.16	酒 井 利 雄	" 3.12. 1	松 田 輝 治	平成元. 6.23	吉 田 正 人	" 63. 7.14	宇 野 繁太郎
昭和17. 7. 8	松 田 輝 治	" 3.12.15	山 田 仙之助	" 2. 6.20	岩 崎 邦 夫	平成元. 6.23	岩 崎 邦 夫
		" 4.12.17	中 川 清太郎	" 2. 8.27	山 崎 正 昭	" 2. 6.20	中 島 弥 昌
		" 6.10.15	小 谷 重右衛門	" 3. 5. 8	小 悼 博	" 56. 7. 9	池 田 熊 蔵
		" 10.10.21	若 泉 孝 治	" 4. 3. 6	宇 野 繁太郎	" 57. 6.14	西 村 山 夫
		昭和14.10.16	山 川 登	" 5.10. 9		" 59. 5.12	山 本 文 雄
		昭和20.12.21				" 59.12.21	美 濃 美 雄

福 井 県

議 決 機 関

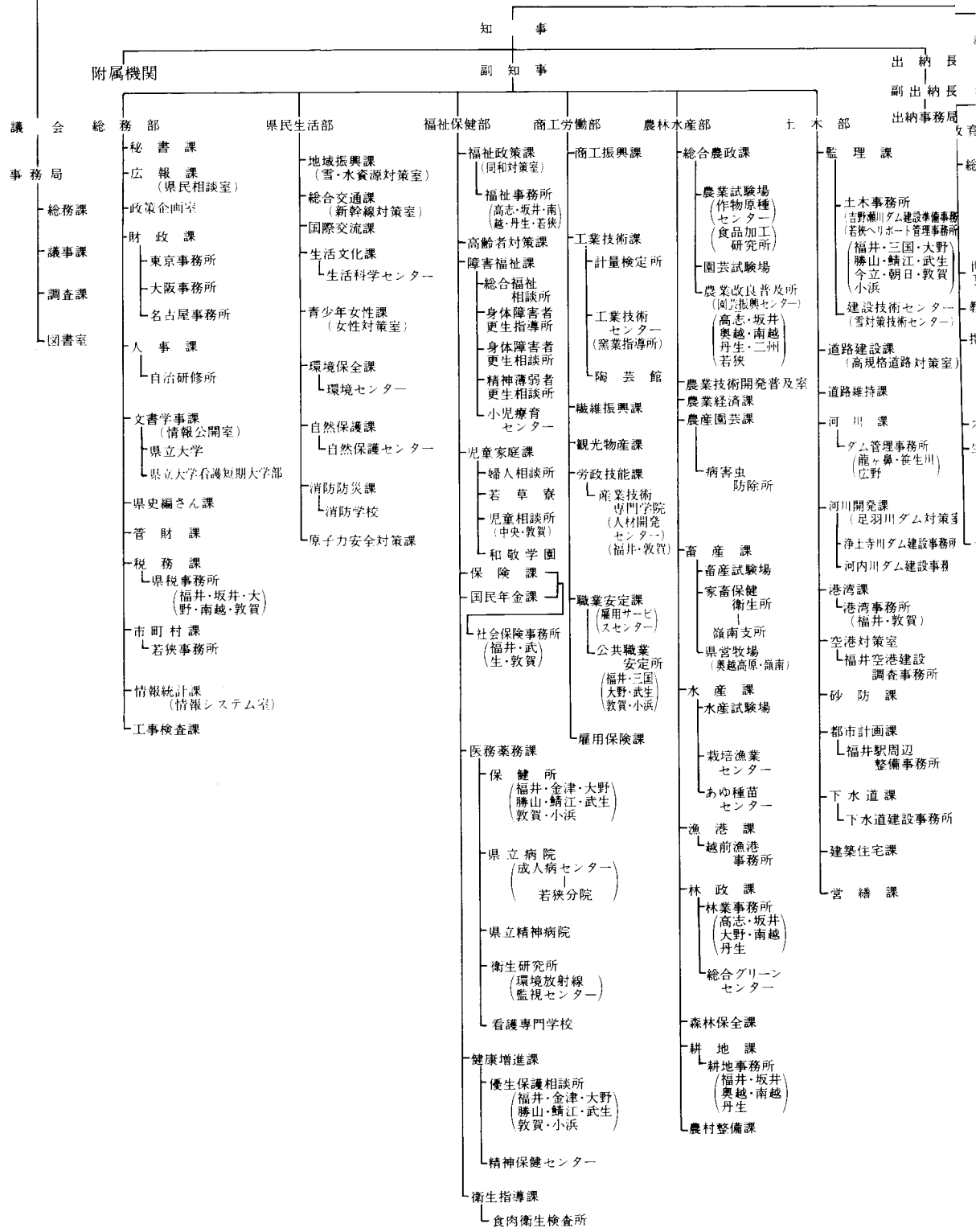

(平成5年4月1日現在)

機 構 図

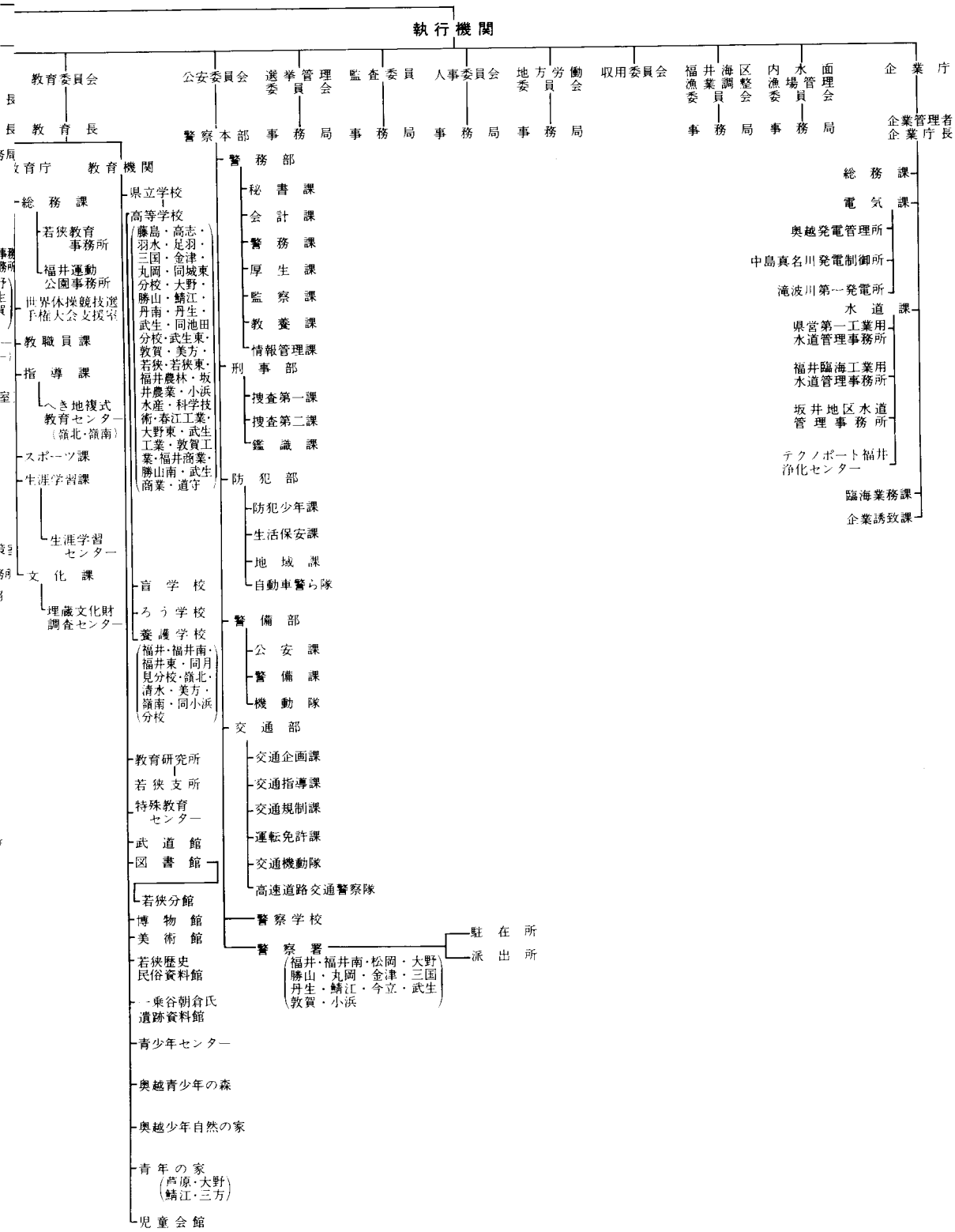

事 項 索 引

い

胃がん検診実施結果 297
 位 置 1
 一部事務組合職員数 252
 インプリシット・デフレーター 218

え

駅別JR貨客輸送状況(一日平均) 140
 沿 革 1

お

温 泉 20

か

海上犯罪検挙状況 312
 各種学校・専修学校の
 学校数と課程別生徒数 263
 過去5ヶ年間の火災発事件数等 316
 家事事件 306
 ガスの生産・供給及び施設
 - 1日平均ガス供給量及び施設 118
 - ガス生産量内訳 118
 - 月別生産量供給量 118
 学校教育総括 254
 学 校 施 設 266
 - 公立学校施設 266
 - 私立学校施設 266
 学校卒業者の状況 264
 - 産業別就職者数 265
 - 職業別就職者数 265
 - 進路別卒業者数 264
 稼働鉱山一覽 111
 幹線道路の位置 134
 観測所一覽表 21
 観測所別気象概況 22
 - 季節現象 23
 - 降水総量 22
 - 降水日数 22
 - 日照時間 23
 - 平均気温 22
 関連指標 222

き

企業倒産件数 161
 基本勘定 220
 規模別漁船隻数 74
 牛乳生産量及び消費量 62
 業種別銀行貸出残高 158
 共 同 募 金 247
 - 地域別募金状況 247
 - 配分状況 248
 橋 梁 の 現 況 139
 漁業協同組合の状況 84
 漁業権免許, 漁業許可等件数 84
 - 漁業権免許件数 84
 - 指定・大臣承認・知事許可件数 84
 漁業種類別, 魚種別漁獲数量(属人) 78
 漁業種類別, 月別漁獲数量(属地) 76
 銀行預金貸出残高内訳 159
 金融機関店舗数 157
 金融機関別月末貸出残高 159
 金融機関別月末預金残高 160

く

組替調整した国勢調査人口 25

け

経営体階層別漁業経営体数 74
 経済活動別県内純生産 214
 警察署別施設数 250
 警 事 事 件 304
 計測検査の平均値と標準偏差 302
 刑法犯の認知件数と検挙人員 307
 県一般会計歳出決算 198
 県一般会計歳入決算 197
 県基金現在高 198
 県 職 員 数 249
 県地方債現在高 197
 県特別会計歳出決算 199
 県特別会計歳入決算 199
 県内航路標識 150
 県 民 所 得 (分 配) 212
 県 民 総 支 出 (名 目) 214
 県 有 財 産 200
 - 山 林 202
 - 土地及び建物 200
 - 動 産 206
 - 物 権 203
 - 無体財産権 203
 - 有 価 証 券 203

こ

公営住宅の状況 126
 公害関係苦情受理件数 323
 公共工事着工高 132
 - 工事種別総工事費 132
 - 工事種類別総工事費 132
 - 発注者別 132
 鉱工業生産指数 96
 厚生年金保険 246
 - 適用状況 246
 - 保険料徴収状況 246
 交通事故発生状況 319
 - 市町村別人身事故 322
 - 時 間 別 319
 - 第一当事者, 車種別 320
 - 第一当事者の違反種別発生状況 321
 - 月 別 319
 - 年 齢 別 319
 高等学校通信教育 262
 高等学校の学科数と生徒数 261
 港湾別入港船舶数 148
 - 船 種 別 148
 - トン数階級別 148
 国籍別外航船入港状況(敦賀港) 149
 国税徴収状況 196
 国民金融公庫月末貸出残高 160
 国民健康保険 240
 - 事業実施状況 240
 - 月別給付状況 240
 国民年金事業状況 244
 - 適用・保険料収納状況 244
 - 給付状況(旧法) 244
 - 給付状況(基礎年金) 245
 - 給付状況(福祉年金) 245
 米の品種別出回り数量 57
 国庫金受払状況 157
 ごみ及びし尿の処理状況 303
 米生産費及び収益 63
 雇 用 指 数 181

さ

産業中分類, 経営組織別事業所数及び
 従業者数 40
 産業中分類, 従業者規模別事業所数及び

従業者数(民間) 44
 産業中分類別1日当たり水源別用途別
 用水量(淡水)(従業者30人以上の事業所) 104
 産業中分類別, 規模別事業所数,
 従業者数及び製造品出荷額等 98
 産業中分類別, 事業所数, 従業者数,
 製造品出荷額等 98
 - 従業者9人以下の事業所 100
 - 従業者10~29人の事業所 100
 - 従業者30人以上の事業所 102
 - 全事業所 98
 産業分類別, 商店数, 従業者数,
 年間販売額等 85
 産業別月別電力供給量 116
 産業別, 適用法規別組合数
 及び組合員数 192
 産業別労働者災害補償保険給付状況 242
 3歳児健康診査状況 298

し

子宮がん検診実施結果 296
 試堀権・採堀権の市郡別鉱区数及び面積
 市郡別環境衛生関係施設数 301
 市郡別耕地事業の状況 70
 市郡別総合農業協同組合の状況 66
 市郡別農業機具所有台数 66
 市町村職員数 251
 市 町 村 数 3
 市町村数, 人口及び面積 24
 市町村の廃置分合 4
 市 町 村 別
 - 一般世帯住居の種類, 住宅の所有関係別
 住宅の形態 124
 医療施設数, 医療関係者数 292
 外国人登録者数 33
 火災発件数及び損害見積額 314
 家畜, 家さん飼養農家数及び頭羽数 60
 学校数, 教員数, 在学者数 256
 経営組織, 従業者規模別事業所数及び
 従業者数 50
 決 算 204
 - 歳 入 204
 - 歳 出 206
 県外観光客地域別入込状況 291
 耕 地 面 積 54
 公民館状況一覽 271
 産業大分類別, 事業所数及び従業者数 48
 産業(大分類)別, 男女別15歳以上
 就業者数 182
 事業所数, 従業者数, 製造品出荷額等,
 現金給与総額, 原材料使用額等(全事業所) 106
 社会教育学級講座 270
 車種別自動車台数 146
 出生, 死亡, 転入, 転出者数 32
 商店数, 従業者数, 年間販売額等 92
 消防現有勢力 317
 人 口 動 態 38
 身体障害者数 231
 森 林 面 積 72
 世帯人口 29
 月別観光客入込数及び観光消費額 288
 道 路 現 況 136
 年齢別, 男女別人口 30
 農家人口, 農家人口, 農業従事者数,
 農業就業人口 52
 農業粗生産額 64
 農地転用実績 68
 面 積 15
 林産物生産量 71
 市町村村民所得 224
 - 純生産 224

- 一分配.....226
- 1人当たり市町村民所得.....228
- 実質県民総支出.....216
- 児童相談所取扱件数.....228
 - 一施設入所状況.....236
 - 一処理別状況.....236
 - 一通告経路別.....236
 - 一年齢別,相談別.....236
- 児童福祉施設.....231
- 児童扶養手当受給者数.....231
- 事務所別県税歳入決算.....195
- 生活保護世帯数、人員等.....234
- 社会福祉施設.....230
- 宗 教.....285
 - 一キリスト教系.....286
 - 一神道系、諸派.....286
 - 一仏 教 系.....285
- 就業状態、従業上の地位、男女別有業者数.....184
 - 一産業(大分類別).....184
 - 一職業(大分類別).....184
- 住 居 の 状 態.....122
 - 一住宅の種類、所有の関係別住宅数、世帯数、世帯人員、1住宅当たり居住室数、1住宅当たり畳数、1住宅当たり延面積、1人当たり畳数及び1室当たり人員.....122
 - 一住宅の種類、所有の関係別住宅数、建物の種類別、世帯の種類別世帯数及び世帯人員.....122
- 従前の住所地別転入者数及び転出先別転出者数.....35
- 住民基本台帳人口月別、男女別転出入者数.....34
- 主 要 河 川.....18
- 主要観光地別観光客入込状況.....287
- 主要魚種別内水面漁業漁獲数量.....75
- 主 要 山 岳.....19
- 主 要 池 沼 湖.....18
- 主 要 島 しょ.....19
- 主要品目の小売価格表(福井市).....168
- 奨学生採用状況.....267
- 上 水 道 の 現 況.....119
- 小・中学校の市町村別学年別、児童、生徒数258
- 小・中学校の編成方式別学級及び児童・生徒数.....260
- 少 年 事 件.....305
- 少年犯罪種別検挙(補導)状況.....308
- 職 名 別 教 員 数.....260
- 新 聞 配 布 部 数.....274
- 信用保証協会業務状況.....161

す

- 水産加工生産量.....82
- 水稲の早・中・晩、うるち・もち別年産別作付面積及び比率.....58
- 水道普及状況.....120

せ

- 生活福祉資金申込及び貸付決定状況.....248
- 生活保護費月別支給状況.....232
- 生活保護法による月別、扶助別被保護人員.....232
- 精神障害者在院状況.....299
- 政府管掌健康保険.....237
 - 一適用状況.....237
 - 一保険給付決定状況.....237
 - 一保険料徴収状況.....237
- 生命保険事業状況.....163
- 税目別県税歳入決算.....194
- 税務署別、酒類販売数量.....178
- 世帯数の推移.....34
- 船 員 保 険.....239
 - 一適用状況.....239
 - 一保険給付決定状況.....239
 - 一保険料徴収状況.....239

- 選挙人名簿登録者数一覧.....253
- 全 国 物 価 指 数.....165

た

- 大学・短期大学・高等専門学校生徒数.....262
- 台風・大雨等の被害.....318

ち

- 地 勢.....2
- 地 方 教 育 費.....268
 - 一市町村別の地方教育費.....269
 - 一 総 括.....268
- 地方譲与税歳入決算.....196
- 地目別土地面積.....16
 - 一 総 面 積.....16
 - 一民有地面積.....17
- 着工住宅及び利用別、種類別資金別新設住宅の状況.....132
- 茶栽培面積、製茶工場、生葉及び荒茶生産量57
- 中学校、高等学校卒業者の進学率、就 職 率.....264
- 町・丁・大字一覧表(五十音順).....7
- 貸 金 不 払 状 況.....181

つ

- 月 別.....313
 - 火災発生件数等.....313
 - 建築主別着工建築物.....128
 - 公共職業安定所別職業紹介状況.....186
 - 一一般職業紹介状況.....186
 - 一 日 雇 職 業 介 紹 状 況.....186
 - 構造別着工建築物.....128
 - 雇用保険受給状況.....243
 - 主要織物生産量.....109
 - 使用電灯電力量.....116
 - 人 口 動 態.....37
 - 地方鉄道輸送状況.....142
 - 発電量及び供給電力量.....114
 - 平均現金給与.....179
 - 平均労働時間.....180
 - 郵 便 貯 金.....164
 - 用途別着工建築物.....130
 - 労働争議件数及び参加人員.....190

て

- 手形交換状況.....162
- テレビ普及状況.....273
- 伝染病、食中毒の患者数と罹患率.....296
- 電 話 施 設 数.....156

と

- 登 記 事 件 表.....304
- 道路の延長及び歩道.....135
 - 一延 長 別.....135
 - 一実延長に対する改良率、舗装率.....135
 - 一歩道種別延長(横断歩道).....135
- 特定死因別死亡者数.....294
- 特別法令違反検挙状況.....310
- 図書館の利用状況.....272

に

- 日本銀行券の県内受払状況.....158

ね

- 年次別事業所、従業者、製品出荷額等の推移108
- 年次別人口動態.....36
- 年次別、年齢別、旅券発行件数.....34
- 年度別自動車輸送状況.....144
- 年度別車種別自動車台数.....144
- 年度別引受郵便物数.....154
- 年度別福井県内総生産.....208

- 燃 料 油 販 売 量.....118
- 年齢階級、単年分類別死亡者数.....295
- 年齢階級別死亡者数.....36
- 年齢(5歳階級)別人口.....24
- 年齢別常用職業紹介状況.....188

の

- 農 家 経 済(一戸当たり平均).....63
- 農 業 生 産 物.....55
 - 一水 稲.....56
 - 一 総 括.....55

は

- 発 電 所.....112
- 福井県の廃置分合.....2

ひ

- 被保護世帯の月別・労働類型別被保護世帯数.....233
- 日雇労働者健康保険.....238
 - 一適用状況.....238
 - 一保険給付決定状況.....238
 - 一保険料徴収状況.....238
- 品目別国別(上位5ヶ国)輸出高.....94
- 品目別輸移出入貨物表(敦賀港).....149
- 品目別輸出実績.....92

ふ

- フェリー旅客車両利用状況.....143
- 福井県(5市)平均消費者物価指数.....166
- 福井市(勤労者世帯)1世帯当たり1ヵ月間の収入と支出.....172
- 福井市(全世帯)1世帯当たり1ヵ月間の消費支出.....170
- 不就学学齢児童・生徒数.....262
- 不良行為少年補導状況.....309
- 文 化 財.....275
 - 一 国 指 定.....275
 - 一 県 指 定.....280

ほ

- 北陸自動車道利用状況.....137
- 母子衛生保健指導状況.....298

み

- 民 事、行 政 事 件.....304

も

- 盲・ろう・養護学校の生徒数.....261

ゆ

- 郵 便 施 設 数.....154
- 有料道路利用状況.....138

よ

- 養 蚕 の 状 況.....62
- 用途別電灯、電力需要及び使用量.....115
 - 一電 灯.....115
 - 一電 力.....115

れ

- 暦年別観光客入込状況.....290

ろ

- 老人医療給付状況.....300
- 労働協約締結状況.....190
- 労働者死傷災害発生状況.....189
- 路線別地方鉄道輸送状況.....142

平成 4 年 (第 40 回)
福井県統計年鑑

平成 6 年 3 月 31 日 印刷

平成 6 年 3 月 31 日 発行

編 集 福井県総務部情報統計課
発 行

〒910 福井県福井市大手 3 丁目 17 番 1 号

電 話 (0776) 21 - 1111 (内 2374)

印 刷 株 式 会 社 エ ク シ ー ト

本 社 〒913 福井県坂井郡三国町三国東 6 丁目 5-5

電 話 (0776) 8 2 - 6 6 6 6 番 (代)

