

## 付 録

## 1 都道府県主要統計

	面積 km <sup>2</sup>	世帯数 世帯	人 口			人口密度 人/km <sup>2</sup>	事 業 所		農 業	
			総 数	男	女		事業所数	従業者数	農家数 戸	うち専業 戸
全 国	377,737.11	41,035,777	123,611,167	60,696,724	62,914,443	327.2	6,708,759	54,370,454	3,834,732	473,359
北 海 道	83,408.35	2,031,612	5,643,647	2,722,988	2,920,659	67.7	290,381	2,391,967	95,437	40,782
青 森 県	9,232.71	455,304	1,482,873	704,758	778,115	160.6	79,676	562,461	87,996	11,155
岩 手 県	14,816.47	427,458	1,416,928	680,197	736,731	95.6	74,657	565,169	107,952	9,614
宮 城 県	6,860.03	699,740	2,248,558	1,105,103	1,143,455	327.8	115,331	938,989	101,268	7,573
秋 田 県	10,726.06	358,562	1,227,478	584,678	642,800	114.4	70,663	508,792	96,474	6,387
山 形 県	7,394.36	341,638	1,258,390	607,041	651,349	170.2	73,713	537,981	83,999	5,736
福 島 県	13,781.41	606,936	2,104,058	1,024,354	1,079,704	152.7	112,256	885,347	129,744	10,124
茨 城 県	6,093.40	833,634	2,845,382	1,419,117	1,426,265	467.0	133,811	1,092,541	152,864	18,283
栃 木 県	6,408.28	573,521	1,935,168	962,571	972,597	302.0	107,716	833,175	91,371	9,335
群 馬 県	6,363.18	603,198	1,966,265	971,704	994,561	309.0	114,104	870,948	82,601	12,840
埼 玉 県	3,749.06	2,044,234	6,405,319	3,245,868	3,159,451	1,708.5	255,841	2,055,226	104,262	10,740
千 葉 県	4,933.99	1,813,903	5,555,429	2,802,774	2,752,655	1,126.0	201,368	1,674,299	117,294	17,264
東 京 都	2,045.57	4,785,406	11,855,563	5,969,773	5,885,790	5,795.7	797,483	7,956,726	20,679	1,551
神 奈 川 県	2,412.11	2,847,812	7,980,391	4,098,147	3,882,244	3,308.5	307,306	2,957,471	38,001	4,499
新 潟 県	10,938.05	707,779	2,474,583	1,200,376	1,274,207	226.2	152,225	1,121,535	142,612	8,703
富 山 県	2,800.57	314,602	1,120,161	538,640	581,521	400.0	70,266	542,784	60,460	2,025
石 川 県	4,184.56	361,157	1,164,628	562,684	601,944	278.3	81,479	560,927	47,850	2,678
福 井 県	4,187.59	234,194	823,585	400,391	423,194	196.7	57,991	405,312	46,101	1,752
山 梨 県	4,201.17	263,553	852,966	418,701	434,265	203.0	56,817	362,418	52,306	7,487
長 野 県	12,508.53	657,286	2,156,627	1,048,109	1,108,518	172.4	128,707	971,578	162,298	17,972
岐 阜 県	10,164.81	602,906	2,066,569	1,003,933	1,062,636	203.3	128,149	876,381	99,394	4,335
静 岡 県	7,327.93	1,117,693	3,670,840	1,806,951	1,861,889	500.9	214,055	1,725,172	102,966	11,062
愛 知 県	5,020.03	2,174,110	6,690,603	3,354,827	3,335,776	1,332.8	372,293	3,262,943	119,573	12,281
三 重 県	5,672.02	546,117	1,792,514	869,515	922,999	316.0	97,055	757,416	83,427	5,116
滋 賀 県	3,854.95	352,364	1,222,411	601,082	621,329	317.1	60,066	493,026	61,255	2,133
京 都 府	4,612.19	902,420	2,602,460	1,267,620	1,334,840	564.3	166,592	1,169,203	51,033	4,789
大 阪 府	1,883.84	3,091,912	8,734,516	4,308,184	4,426,332	4,636.6	538,158	4,605,832	38,982	2,541
兵 庫 県	8,381.68	1,791,672	5,405,040	2,619,692	2,785,348	644.9	276,027	2,172,383	137,065	8,984
奈 良 県	3,690.41	413,323	1,375,481	663,591	711,890	372.7	53,722	382,093	39,883	2,889
和 歌 山 県	4,722.34	345,446	1,074,325	510,777	563,548	227.5	67,152	415,085	47,232	9,821
鳥 取 県	3,497.79	179,829	615,722	294,899	320,823	176.0	35,030	262,740	43,921	4,480
島 根 県	6,626.24	236,110	781,021	373,618	407,403	117.9	49,202	339,939	59,674	5,171
岡 山 県	7,007.79	609,712	1,925,877	926,721	999,156	274.8	102,730	835,407	110,451	11,400
広 島 県	8,473.41	981,096	2,849,847	1,385,297	1,464,550	336.3	153,936	1,267,948	102,936	12,305
山 口 県	6,109.09	536,936	1,572,616	744,844	827,772	257.4	86,338	671,260	70,661	9,881
徳 島 県	4,143.22	259,729	831,598	395,906	435,692	200.7	50,299	331,917	50,563	7,440
香 川 県	1,860.65	322,797	1,023,412	491,621	531,791	550.0	61,309	454,192	58,540	5,371
愛 媛 県	5,673.57	512,771	1,515,025	716,940	798,085	267.0	85,876	614,051	77,277	13,892
高 知 県	7,103.95	291,804	825,034	389,063	435,971	116.1	52,446	325,779	43,078	9,861
福 岡 県	4,833.48	1,639,213	4,811,050	2,303,487	2,507,563	995.4	252,213	2,001,716	102,598	15,010
佐 賀 県	2,438.76	251,225	877,851	414,673	463,178	360.0	45,820	341,738	50,296	6,481
長 崎 県	4,088.73	503,741	1,562,959	736,729	826,230	382.3	82,516	588,206	55,367	9,588
熊 本 県	6,905.53	578,862	1,840,326	869,441	970,885	266.5	92,751	678,057	96,877	22,389
大 分 県	5,801.82	411,634	1,236,942	584,672	652,270	213.2	67,865	486,242	73,575	12,033
宮 崎 県	6,683.28	392,653	1,168,907	551,524	617,383	174.9	64,619	441,867	68,612	16,183
鹿 児 島 県	9,128.78	659,880	1,797,824	842,474	955,350	196.9	101,061	657,957	129,415	32,168
沖 縄 県	2,264.00	368,295	1,222,398	598,669	623,729	539.9	69,688	416,258	38,512	9,255
	2 . 10 . 1	3 . 3 . 31	2 . 10 . 1	1 (推計人口)		2 . 10 . 1	61 . 7 . 1	2 . 2 . 1		
	建 設 省 国土地理院	自 治 省 行 政 局	総 務 庁 統 計 局				農 林 水 産 省			

(注) 全国の面積には、境界未定のため県計に含まれない面積(12,721.37km<sup>2</sup>)を含む。

	農 業					森林面積 ha	漁 業		
	農家人口 人	耕地面積 ha	水 稻		農業粗生産額 億円		経営体数	漁獲量 (海面漁業) t	生産額 (海面漁業) 百万円
			作付面積 ha	収穫量 t					
全 国	17,296,104	5,243,000	2,055,000	10,463,000	109,583	24,620,320	189,949	379,286	1,954,157
北海道	404,870	1,209,000	146,300	789,700	11,086	5,355,194	23,193	56,594	366,583
青森	404,462	168,700	67,300	408,500	3,173	622,539	7,151	20,721	99,070
岩手	503,456	173,400	74,400	403,200	3,311	1,151,538	7,726	24,503	60,774
宮城	508,085	149,900	98,700	555,700	2,897	414,117	6,198	17,151	135,511
秋田	449,179	160,600	106,400	599,000	2,812	821,933	1,403	3,678	6,652
山形	421,109	138,000	84,700	493,000	3,062	644,302	647	2,400	4,493
福島	648,918	183,300	89,800	486,700	3,493	945,199	1,286	2,656	39,757
茨城	730,584	199,100	88,200	432,200	5,018	195,179	811	2,214	29,950
栃木	453,578	141,500	76,900	388,300	3,110	350,418	—	—	—
群馬	379,344	93,900	22,500	106,700	2,962	407,883	—	—	—
埼玉	507,556	98,400	43,300	201,800	2,641	125,556	—	—	—
千葉	556,278	147,500	70,500	344,700	4,696	167,897	5,553	10,360	40,278
東京都	94,759	11,500	437	1,640	379	80,147	1,169	2,579	73,496
茨城	186,064	27,000	4,320	18,700	1,005	97,192	1,811	3,893	36,377
新潟	680,083	195,600	138,100	734,700	3,870	785,882	3,510	10,466	19,268
富山	291,452	68,000	50,000	262,000	1,132	240,021	888	1,781	19,922
石川	218,368	51,700	33,800	171,700	997	277,839	3,356	8,501	36,348
福井	221,069	46,600	33,400	169,700	789	311,579	1,956	4,819	11,423
山梨	219,876	32,800	7,040	36,500	1,069	347,268	—	—	—
長野	696,181	137,500	46,500	278,500	3,264	1,018,539	—	—	—
岐阜	471,242	67,900	35,000	155,100	1,605	848,271	—	—	—
静岡県	509,399	89,400	22,300	102,600	3,172	495,265	3,965	7,335	75,126
愛知	589,532	91,800	39,400	184,400	3,488	223,938	3,749	5,062	29,120
三重	378,360	72,500	40,800	188,900	1,502	378,723	9,209	12,452	55,342
滋賀	294,064	60,300	41,100	203,000	997	204,376	—	—	—
京都	220,324	36,300	20,600	97,400	773	346,654	1,402	3,570	6,624
大阪	184,756	18,100	8,480	36,300	579	59,228	772	1,203	6,609
兵庫	614,082	89,600	52,200	230,200	2,163	571,041	5,272	8,744	42,300
奈良	184,669	27,800	12,800	59,000	590	284,775	—	—	—
和歌山	198,727	41,000	10,100	45,200	1,351	363,507	4,362	8,625	40,709
鳥取	202,051	41,800	17,500	86,800	1,051	259,588	1,320	3,437	20,551
島根	257,828	48,800	28,100	139,100	892	522,808	4,081	11,531	40,353
岡山	463,926	86,000	45,000	185,900	1,794	486,690	2,107	2,868	7,311
広島	400,177	74,200	37,100	174,000	1,398	619,906	6,174	6,272	15,326
山口	267,407	62,100	34,200	162,100	1,095	435,712	8,174	17,301	64,556
徳島	216,741	38,100	16,400	71,200	1,411	312,357	3,004	5,618	18,894
香川	260,989	39,900	20,200	85,400	1,150	89,181	3,266	4,520	12,316
愛媛	308,038	72,400	20,900	87,800	1,680	400,204	9,021	10,956	58,563
高松	165,925	36,900	17,600	73,000	1,320	592,211	4,917	10,084	63,974
福岡	466,254	105,300	52,700	258,200	2,650	223,031	5,267	7,719	61,256
佐賀	244,074	68,100	35,300	182,100	1,783	108,221	4,028	4,903	11,999
長崎	249,611	63,300	19,400	85,900	1,577	241,103	15,912	33,161	153,566
熊本	442,681	140,500	52,200	259,400	4,002	465,257	8,271	10,416	30,416
大分	292,227	72,300	32,700	150,700	1,724	450,105	5,483	7,510	54,274
宮崎	274,871	76,600	26,700	121,000	3,609	586,996	2,301	4,038	40,724
鹿児島	411,345	141,700	33,200	152,400	4,324	584,187	7,029	12,066	45,907
沖縄	151,533	47,000	881	2,520	1,140	106,763	4,205	7,583	18,439
	2.2.1	2.8.1	2 年 産		元 年	2.8.1	2.1.1	元 年	
	農 林 水 産 省								

	商 業			鉱 工 業				公共下水道 普及率	道路実延長 km
	商店数	従業者数 人	年間販売額 百万円	鉱工業生産指数 (S60=100)	工業 (従業者4人以上)				
					事業所数	従業者数 人	製造品出荷額等 百万円		
全 国	2,056,173	11,183,062	561,323,898	125.4	435,966	11,171,298	323,129,312	44.0	1,110,036.6
北 海 道	80,523	500,484	20,736,320	117.5	9,940	240,362	5,934,803	63.0	82,684.2
青 森 県	26,230	124,869	3,319,602	135.1	2,701	83,110	1,271,331	23.0	17,912.9
岩 手 県	25,244	113,999	3,324,065	118.4	3,898	123,021	2,004,016	17.0	31,422.0
宮 城 県	39,225	222,912	11,414,928	131.2	5,151	165,469	3,733,025	43.0	22,289.2
秋 田 県	23,874	104,504	3,129,621	132.8	3,875	115,913	1,502,347	14.0	21,279.7
山 形 県	23,782	104,959	3,136,724	124.8	5,166	154,369	2,487,991	23.0	14,217.5
福 島 県	35,998	164,033	5,018,163	129.5	7,931	242,185	4,802,322	17.0	36,566.4
茨 城 県	42,210	203,030	6,406,492	126.3	9,885	318,672	10,760,536	24.0	53,860.6
栃 木 県	32,716	156,578	5,318,259	124.2	8,835	255,196	8,145,054	26.0	21,998.8
群 馬 県	32,742	155,939	5,596,325	110.9	10,183	266,439	8,106,215	26.0	33,473.4
埼 玉 県	73,896	393,471	12,710,247	129.6	25,042	594,603	17,002,945	46.0	45,064.5
千 葉 県	62,793	346,682	10,602,889	118.2	9,943	304,480	12,187,212	40.0	37,310.9
東 京 都	216,149	1,617,888	166,787,170	113.6	42,778	784,563	22,823,312	88.0	22,500.1
神 奈 川 県	88,889	530,530	18,844,514	119.6	17,823	701,815	28,015,442	70.0	23,899.0
新 潟 県	46,797	224,352	7,652,424	113.7	10,994	273,421	4,801,712	18.0	34,296.0
富 石 県	22,825	105,763	4,004,134	121.7	4,859	152,683	3,748,753	28.0	11,699.6
石 川 県	22,264	111,355	4,291,744	130.9	6,637	124,494	2,477,338	29.0	11,541.0
福 井 県	16,700	77,684	2,557,701	118.7	4,792	101,227	1,958,962	36.0	9,338.1
山 梨 県	15,985	69,225	1,950,166	150.2	3,924	92,463	2,392,468	19.0	10,208.2
長 野 県	36,050	178,074	6,781,124	129.7	10,286	284,854	6,545,722	26.0	44,869.2
岐 阜 県	37,161	176,275	5,376,986	112.4	13,279	259,952	5,627,231	28.0	28,076.6
静 岡 県	65,091	321,025	12,374,961	118.6	19,366	523,810	16,265,222	25.0	34,853.2
愛 知 県	112,211	679,633	50,039,116	126.3	35,458	956,749	36,616,892	40.0	45,934.6
三 重 県	30,314	141,862	3,898,573	111.3	7,650	228,487	7,496,173	9.0	22,516.8
滋 賀 県	18,254	84,244	2,197,264	134.6	4,641	163,822	6,000,379	28.0	10,326.5
京 都 府	48,229	261,175	8,404,914	119.5	10,473	222,245	6,287,838	62.0	14,099.7
大 阪 府	165,755	1,078,423	79,973,559	109.6	44,581	862,571	24,551,488	65.0	16,992.3
兵 庫 県	87,327	430,523	13,984,717	127.7	18,634	500,389	15,399,725	61.0	31,985.8
奈 良 県	17,575	79,660	1,898,309	130.4	4,472	90,702	2,494,649	34.0	11,464.8
和 歌 山 県	22,001	89,582	2,020,154	110.4	4,087	75,013	2,501,355	4.0	12,087.4
鳥 取 県	11,079	52,544	1,517,561	122.6	1,972	57,291	1,012,211	20.0	7,694.1
島 根 県	15,771	66,845	1,735,214	119.0	2,662	68,344	968,316	10.0	16,942.8
岡 山 県	32,748	160,596	5,323,789	122.3	7,119	204,065	6,767,507	22.0	29,609.0
広 島 県	50,624	274,382	12,336,282	127.9	9,473	278,081	8,931,172	35.0	25,826.2
山 口 県	30,357	143,384	4,247,011	122.4	3,566	130,555	4,957,108	31.0	14,772.9
徳 島 県	17,231	69,804	1,713,162	116.1	3,110	71,841	1,455,321	9.0	13,616.9
香 川 県	20,130	100,196	4,210,279	122.5	4,252	95,054	2,425,972	18.0	8,893.3
愛 媛 県	28,601	125,486	3,706,871	108.2	5,032	126,153	3,306,939	22.0	16,416.9
高 知 県	17,855	75,368	1,663,399	130.6	2,093	39,659	580,501	10.0	12,448.7
福 岡 県	83,090	471,247	21,459,858	114.3	9,914	292,449	7,716,397	51.0	33,821.9
佐 賀 県	15,752	72,268	1,743,568	132.2	2,352	70,853	1,403,714	11.0	9,323.0
長 崎 県	28,930	128,641	3,062,951	104.2	3,193	81,074	1,342,584	27.0	16,823.5
熊 本 県	31,169	147,960	4,010,082	118.8	3,789	117,212	2,273,102	29.0	23,390.6
大 分 県	22,806	106,647	2,465,555	122.2	2,567	78,952	2,587,472	20.0	15,896.5
宮 崎 県	21,616	98,082	2,555,352	133.1	2,507	76,216	1,280,682	19.0	18,073.8
鹿 児 島 県	34,111	144,341	3,876,844	111.1	3,628	95,217	1,638,596	26.0	24,887.7
沖 縄 県	25,493	96,538	1,994,956	106.7	1,453	25,203	539,259	45.0	6,829.5
	63. 6. 1			2年平均	2. 12. 31 (速報値)			3. 3. 31	2. 4. 1
	通 商 産 業 省						建 設 省		

	教 育									
	小 学 校		中 学 校		高 等 学 校		大学(短大・高専を含む)		進 学 率	
	学校数	児童数	学校数	生徒数	学校数	生徒数	学校数	学生数	中学校卒後	高等学校卒後
	校	人	校	人	校	人	校	人	%	%
全 国	24,827	9,373,295	11,275	5,369,162	5,506	5,623,336	1,162	2,665,681	95.1	30.6
北 海 道	1,675	437,390	797	248,185	340	253,697	58	92,812	96.0	25.1
背 岩	505	123,606	207	68,796	90	70,399	14	17,296	95.5	20.7
宮 城	529	113,896	229	63,772	100	63,940	11	13,159	95.3	22.5
手 取	471	186,430	226	99,802	110	94,074	20	50,209	93.7	23.7
田 子	345	94,441	146	52,148	67	50,108	8	9,776	94.7	22.1
山 形	403	98,016	148	52,763	76	52,637	6	11,036	97.1	22.7
福 島	621	176,558	249	95,195	113	92,195	11	18,838	93.4	23.6
茨 城	593	235,984	235	134,092	131	137,069	17	32,583	94.7	24.4
栃 木	452	159,172	180	89,687	83	97,731	15	17,790	93.5	29.8
群 馬	369	153,604	190	88,732	87	91,267	18	20,132	95.3	25.9
埼 玉	826	497,209	423	289,723	212	278,254	35	95,306	93.3	23.2
千 葉	843	436,118	388	252,165	206	250,136	36	91,858	94.7	25.8
東 京	1,480	709,140	857	425,512	467	530,052	188	688,268	94.9	33.1
神 奈 川	879	564,572	475	425,512	259	343,717	51	173,583	95.2	27.3
新 潟	711	193,975	271	109,881	129	108,542	16	20,799	94.9	20.0
富 石	264	81,687	87	49,651	59	54,486	12	12,741	98.6	35.2
福 山	305	89,568	114	53,435	66	55,793	17	29,203	96.7	36.1
山 梨	244	64,089	85	35,949	39	36,621	7	11,001	96.1	38.3
長 野	225	64,447	104	36,482	49	41,121	11	13,207	97.2	31.7
岐 阜	422	163,191	196	94,394	107	98,023	16	18,680	97.0	26.7
静 岡	425	161,966	209	94,282	97	101,038	19	30,089	95.5	33.7
愛 知	553	288,727	293	165,450	148	168,246	16	29,129	95.2	33.3
三 重	990	504,390	429	294,380	236	306,650	77	168,977	91.8	37.9
滋 賀	461	136,719	190	78,717	81	78,937	14	17,824	94.2	32.6
京 都	245	102,989	101	57,773	57	55,759	8	8,805	95.9	35.5
大 阪	501	186,360	209	110,213	104	124,020	47	145,689	96.3	33.8
兵 庫	1,065	615,473	519	369,427	287	415,559	79	227,985	95.3	31.5
奈 良	858	411,840	397	236,828	226	243,954	59	119,268	95.5	39.4
和 歌 山	274	107,720	120	63,083	65	60,678	16	26,910	96.3	40.3
鳥 取	367	80,475	156	45,804	53	48,665	7	6,727	94.7	29.2
島 根	194	49,792	61	27,015	35	27,740	4	7,108	95.8	30.9
岡 山	308	60,713	122	33,961	53	34,664	5	6,557	95.5	30.6
広 島	480	146,508	185	85,684	107	95,577	23	37,232	96.4	37.3
山 口	686	218,192	278	126,760	144	134,698	29	55,655	96.5	39.2
徳 島	389	117,937	206	69,023	92	73,072	20	25,582	96.6	32.7
香 川	299	63,937	100	34,751	53	36,183	11	15,125	96.4	38.7
愛 媛	221	77,549	89	45,438	44	46,952	11	14,490	95.9	38.6
高 知	400	118,324	165	68,081	74	70,523	12	20,322	96.8	38.6
福 岡	338	61,080	151	35,061	52	34,961	7	7,927	92.9	27.7
佐 賀	799	385,675	369	211,131	185	213,446	55	133,418	95.7	31.9
長 崎	203	74,848	100	40,548	46	40,252	6	9,143	95.9	27.5
熊 本	453	134,128	220	73,280	88	74,664	15	18,352	95.6	30.7
大 分	561	149,594	214	80,564	85	77,830	15	28,776	96.4	27.2
宮 崎	417	97,973	169	56,136	77	58,724	10	14,645	96.4	33.3
鹿 兒 島	296	102,306	149	56,449	61	56,034	9	9,536	96.4	28.5
沖 縄	609	151,986	300	80,282	102	80,466	12	25,169	96.4	32.7
	273	122,731	167	64,621	64	64,182	9	16,964	91.0	19.6
2 . 5 . 1										
文 部 省										

	文 化		医 療			交 通 事 故			犯 罪	
	新聞発 行部数	テレビ 契約数	施 設 数		医師数	発生件数	死者数	負傷者数	刑法犯 認知件数	刑法犯 検挙件数
			病院数	一般診療所数						
全 国	51,907,538	33,542,701	10,096	80,852	211,797	643,098	11,227	780,296	1,636,628	692,593
北 海 道	2,345,798	1,540,436	682	3,074	9,301	25,903	715	32,129	83,868	43,068
青 森 県	522,540	420,791	120	874	2,269	7,728	136	9,483	12,895	7,709
岩 手 県	480,962	392,595	110	832	2,188	4,563	160	5,704	13,636	4,870
宮 城 県	786,241	588,966	163	1,265	3,727	7,647	166	8,815	17,465	11,869
秋 田 県	439,145	343,151	89	709	1,792	4,000	102	5,002	8,062	5,380
山 形 県	487,202	324,700	66	747	1,874	4,437	93	5,146	8,812	7,481
福 島 県	779,376	543,975	173	1,199	3,190	10,823	237	13,268	20,141	10,809
茨 城 県	1,125,970	708,986	259	1,224	3,327	14,410	450	18,521	27,579	14,223
栃 木 県	853,502	523,384	138	1,020	2,897	12,136	293	15,500	19,723	9,157
群 馬 県	812,674	539,547	151	1,219	3,167	15,473	213	18,545	18,892	10,208
埼 玉 県	2,484,764	1,587,227	397	2,849	6,538	28,696	479	36,558	97,584	26,821
千 葉 県	2,264,351	1,409,589	317	2,662	6,333	24,995	508	32,442	91,318	31,081
東 京 都	6,730,259	3,318,621	751	10,866	27,751	49,863	483	58,661	218,198	77,134
神 奈 川 県	3,443,264	2,143,878	382	4,564	11,646	50,097	490	56,170	93,644	38,248
新 潟 県	856,468	681,117	137	1,519	3,588	12,381	264	15,041	22,471	12,322
富 山 県	422,483	303,437	145	709	1,993	6,347	120	7,424	10,206	6,367
石 川 県	459,884	320,460	138	709	2,593	6,244	109	7,393	10,021	6,024
福 井 県	332,263	212,534	99	478	1,353	4,569	115	6,126	6,777	5,208
山 梨 県	337,204	237,848	65	515	1,313	5,147	119	6,770	6,917	2,717
長 野 県	831,212	612,698	150	1,274	3,155	11,452	233	14,478	21,931	12,143
岐 阜 県	705,781	550,447	147	1,172	2,865	10,501	272	14,096	21,585	6,212
静 岡 県	1,390,240	1,015,269	182	2,185	5,207	30,197	378	36,875	30,989	14,310
愛 知 県	2,928,396	1,809,369	477	3,666	10,244	34,949	540	42,678	93,956	40,921
三 重 県	675,885	487,044	132	1,135	2,735	8,285	283	10,712	17,716	7,292
滋 賀 県	446,712	308,424	63	687	1,933	5,842	134	7,773	16,525	7,698
京 都 府	1,148,738	708,804	227	2,245	6,008	16,473	259	21,032	34,518	16,069
大 阪 府	4,367,390	2,297,566	626	6,776	16,997	46,155	571	58,354	180,460	56,048
兵 庫 県	2,283,636	1,392,458	363	3,950	9,272	30,541	469	38,680	64,672	25,896
和 歌 山 県	627,013	339,686	78	818	2,112	5,842	125	7,215	17,542	7,031
鳥 取 県	439,699	314,304	98	893	2,025	6,387	117	8,160	17,440	8,961
島 根 県	254,949	175,431	41	479	1,380	2,535	71	3,115	6,935	5,109
岡 山 県	289,669	229,957	65	675	1,494	2,536	83	3,042	6,733	4,323
広 島 県	797,567	545,880	207	1,416	4,074	7,491	253	8,953	21,646	11,070
山 口 県	1,166,271	872,609	296	2,288	5,494	17,148	299	22,237	46,505	15,302
徳 島 県	670,730	492,962	165	1,233	2,968	7,661	197	8,944	14,953	6,764
香 川 県	312,473	217,988	141	701	1,915	4,838	96	5,843	8,380	5,518
愛 媛 県	454,060	283,363	136	661	2,073	6,505	142	7,340	10,466	6,916
高 知 県	585,123	434,978	167	1,065	2,865	9,342	147	11,527	18,794	9,841
福 岡 県	287,209	227,705	160	531	1,822	5,577	93	6,537	11,773	7,370
佐 賀 県	1,953,755	1,351,980	509	3,560	10,372	33,821	411	40,404	95,739	36,323
長 崎 県	322,675	230,483	122	597	1,647	4,471	106	5,348	6,906	3,464
熊 本 県	517,602	454,741	186	1,268	3,302	5,919	93	7,488	11,799	7,893
大 分 県	601,733	516,056	238	1,324	3,777	9,555	163	11,753	18,191	9,879
宮 崎 県	440,082	356,556	165	856	2,253	6,225	115	8,160	10,447	5,115
鹿 児 島 県	390,500	338,449	182	697	1,902	4,714	103	5,705	11,313	6,953
沖 縄 県	592,391	570,191	304	1,154	3,231	9,751	122	1,680	17,160	9,291
	400,008	266,061	87	512	1,835	2,926	100	3,469	13,345	8,185
	2. 10. 10	3. 3. 31	2. 10. 1	2. 12. 1	2		年			
	日本新聞協会	日本放送協会	厚生省			警察庁				

	自動車保有台数		消費者物 価地域差 指数 (総合)	家計(勤労者世帯)		労働	都道府県財政(普通会計決算)		県民所得	
	総 数	登録車両		1か月間 の平均 実 収 入	1か月間 の平均 消 費 支 出		1人平均 月額現金 給 与 額	歳 入	歳 出	分配所得
全 国	台 60,498,850	台 42,730,451	全国平均=100 100.0	円 521,757	円 331,595	円 370,169	百万円 43,454,751	百万円 42,888,453	百万円 309,599,032	千円 2,522
北海道	2,905,233	2,402,682	102.7	522,070	319,309	336,310	2,425,445	2,416,892	12,462,262	2,197
北 青	721,192	487,334	98.5	515,402	309,824	266,160	662,066	658,625	2,751,481	1,823
背 森	713,973	472,601	98.2	456,295	303,301	284,999	663,907	660,525	2,710,315	1,905
岩 宮	1,138,134	801,898	102.3	427,167	301,821	329,791	738,208	731,819	4,900,263	2,206
秋 田	634,912	403,144	98.3	479,964	335,995	283,505	601,505	598,508	2,399,434	1,936
山 形	706,972	447,353	100.2	574,745	367,445	283,195	569,415	567,055	2,491,093	1,974
福 島	1,147,517	778,743	98.0	570,261	334,515	290,601	809,355	804,187	4,541,719	2,168
茨 城	1,694,269	1,253,689	100.3	557,679	348,255	353,816	850,400	837,604	6,690,573	2,394
栃 木	1,182,620	859,722	99.7	508,956	341,244	343,931	640,687	627,695	4,179,428	2,479
群 馬	1,307,104	898,887	98.9	466,818	328,976	333,358	638,247	628,588	4,680,597	2,405
埼 玉	2,813,219	2,210,257	103.1	588,750	376,979	340,834	1,387,535	1,360,307	15,607,309	2,525
千 葉	2,470,946	1,915,932	101.6	529,722	352,589	361,974	1,302,041	1,278,443	13,879,981	2,574
東 京	4,529,125	3,621,726	111.4	566,824	373,417	456,795	6,574,994	6,516,453	44,497,666	3,743
神 奈 川	3,216,452	2,597,919	107.8	572,669	371,452	408,413	1,614,018	1,587,671	21,760,020	2,804
西 海	1,324,142	846,685	102.7	554,782	334,815	310,541	1,032,218	1,026,756	5,458,010	2,201
富 山	658,594	440,509	100.5	603,289	346,521	333,196	521,102	504,648	2,668,893	2,382
石 川	638,322	441,967	101.2	604,605	364,520	327,527	482,243	476,664	2,740,413	2,364
福 井	487,121	318,234	101.5	515,217	323,920	315,980	419,734	411,793	1,809,426	2,200
山 梨	539,667	364,295	100.0	494,854	327,215	331,111	405,922	394,343	2,019,821	2,388
長 野	1,403,201	895,049	99.5	513,875	314,534	326,320	846,711	838,474	5,136,398	2,387
岐 阜	1,236,807	882,762	99.8	595,782	346,703	318,126	672,305	663,538	4,800,049	2,339
静 岡	2,118,194	1,481,502	103.9	516,105	321,704	361,697	1,063,584	1,041,196	9,195,072	2,529
愛 三	3,731,475	2,905,757	102.9	530,651	343,156	387,040	1,829,445	1,809,637	18,369,131	2,787
滋 賀	1,053,580	686,613	99.8	532,874	313,878	346,074	612,561	603,612	4,287,028	2,418
京 都	655,783	419,989	101.6	521,860	332,757	358,396	465,009	447,654	3,262,096	2,735
大 阪	1,116,274	790,986	103.7	461,318	326,809	360,803	716,041	710,259	6,689,324	2,568
兵 庫	3,332,448	2,416,371	104.7	471,556	323,365	406,658	2,264,861	2,244,351	25,039,330	2,861
和 歌 山	2,266,888	1,598,073	102.7	410,389	289,932	361,236	1,458,074	1,438,695	12,854,696	2,403
鳥 取	591,083	410,651	101.3	526,182	338,493	337,003	460,963	453,414	2,649,301	1,959
島 根	576,290	330,319	101.3	489,255	292,754	343,675	469,219	461,751	2,143,711	1,983
島 岡	336,478	183,899	97.6	502,621	307,648	296,475	333,847	331,054	1,299,390	1,990
廣 島	409,646	224,213	99.4	501,374	300,059	301,673	470,150	466,037	1,541,667	1,949
山 口	1,099,756	656,895	99.7	578,085	324,077	352,232	689,700	678,099	4,561,935	2,364
徳 島	1,387,696	893,537	99.8	506,858	320,212	352,824	889,332	877,938	6,998,375	2,459
香 川	818,744	502,226	98.3	569,074	315,317	337,470	597,899	593,132	3,484,003	2,188
愛 媛	465,999	276,415	99.3	520,661	315,455	323,152	446,206	435,347	1,733,164	2,075
高 知	562,299	326,988	98.9	490,286	308,809	338,584	404,266	396,892	2,360,934	2,299
福 岡	749,171	433,355	97.0	511,981	329,013	312,408	569,170	533,976	2,959,147	1,938
佐 賀	447,358	244,962	100.8	456,242	305,052	310,252	498,550	490,459	1,550,100	1,856
長 崎	2,330,481	1,572,218	101.2	468,936	311,403	365,580	1,232,139	1,219,308	11,203,168	2,348
熊 本	476,618	279,752	98.6	469,415	314,526	291,417	421,371	417,634	1,770,781	2,011
大 分	670,380	377,081	100.8	509,542	338,796	305,043	659,177	648,448	2,938,287	1,856
宮 崎	953,698	605,432	98.3	504,997	317,760	306,998	716,005	696,856	3,856,906	2,088
鹿 兒 島	637,586	390,762	97.6	582,154	360,160	299,212	556,160	547,573	2,544,749	2,043
沖 縄	679,970	391,721	96.6	462,042	281,611	294,551	498,059	493,383	2,223,120	1,890
鹿 兒 島	950,920	561,056	99.5	470,355	303,948	300,116	779,815	772,933	3,314,231	1,826
沖 縄	610,513	428,290	98.1	361,892	238,528	299,375	495,091	488,224	2,114,235	1,743
	3. 3. 31			2 年		平成2年	平成2年度		63 年度	
	運 輸 省			総務庁統計局		労働省	自 治 省		経済企画庁	

## 2 福井県の歴代知事

就任年月日	退任年月日		氏名	就任年月日	退任年月日		氏名
明治14. 2. 7	明治19. 7. 18	(官選制)	石黒 務	" 14. 4. 17	" 15. 12. 13		木村 清司
" 19. 7. 19	" 22. 2. 26		石黒 務	" 15. 12. 14	" 17. 1. 8		久保田 峻
" 22. 2. 27	" 24. 8. 12		安立 利綱	" 17. 1. 19	" 17. 6. 14		三好 重夫
" 24. 8. 13	" 25. 11. 15		牧野 伸顕	" 17. 6. 15	" 18. 7. 15		永野 若松
" 25. 11. 16	" 30. 4. 6		荒川 邦義	" 18. 7. 16	" 20. 4. 20		加藤 初夫
" 30. 4. 7	" 30. 11. 12		波多野 伝三郎	" 20. 4. 21	" 21. 1. 24		宮田 笑内
" 30. 11. 13	" 32. 4. 6		関 新吾	" 21. 1. 25	" 21. 10. 3		斎藤 武雄
" 32. 4. 7	" 34. 4. 16		岩男 三郎	" 21. 10. 4	" 22. 3. 13		小幡 治和
" 34. 4. 17	" 35. 11. 7		宗像 政	" 22. 3. 14	" 22. 3. 19		吉川 覚
" 35. 2. 8	" 40. 12. 26		阪本 彰之助	" 22. 3. 20	" 22. 4. 15		北 栄造(代理)
" 40. 12. 27	" 45. 3. 27		中村 純九郎	" 22. 4. 16	" 26. 4. 2	(公選制)	小幡 治和
" 45. 3. 28	大正2. 5. 31		池松 時和	" 26. 4. 3	" 26. 5. 2		河野寔敏(代理)
大正2. 6. 1	" 3. 6. 8		香川 輝	" 26. 5. 3	" 30. 2. 4		小幡 治和
" 3. 6. 9	" 6. 1. 28		佐藤 孝三郎	" 30. 2. 5	" 30. 3. 26		羽根盛一(代理)
" 6. 1. 29	" 8. 4. 17		川島 純幹	" 30. 3. 27	" 30. 4. 25		平原浩哉(代理)
" 8. 4. 18	" 10. 5. 26		湯地 幸平	" 30. 4. 26	" 34. 3. 28		羽根 盛一
" 10. 5. 27	" 13. 6. 3		白男川 讓介	" 34. 3. 29	" 34. 4. 22		高橋朋厚(代理)
" 13. 6. 4	" 13. 7. 22		福永 尊介	" 34. 4. 23	" 38. 4. 22		北 栄造
" 13. 7. 23	" 15. 8. 4		豊田 勝蔵	" 38. 4. 23	" 42. 4. 22		北 栄造
" 15. 8. 5	昭和3. 5. 24		市村 慶三	" 42. 4. 23	" 46. 4. 22		中川 平太夫
昭和3. 5. 25	" 5. 8. 25		小浜 浄鉦	" 46. 4. 23	" 50. 4. 22		中川 平太夫
" 5. 8. 26	" 6. 12. 17		斎藤 直橘	" 50. 4. 23	" 54. 4. 22		中川 平太夫
" 6. 12. 18	" 7. 3. 7		小浜 浄橘	" 54. 4. 23	" 58. 4. 22		中川 平太夫
" 7. 3. 8	" 9. 4. 5		大達 茂雄	" 58. 4. 23	" 62. 4. 22		中川 平太夫
" 9. 4. 9	" 11. 3. 12		近藤 駿介	" 62. 4. 23	平成3. 4. 22		栗田 幸雄
" 11. 3. 13	" 12. 11. 3		羽生 雅則	平成3. 4. 23			栗田 幸雄
" 12. 11. 4	" 14. 4. 16		中野 与吉郎				

## 3 福井県の歴代議長、副議長

議 長		副 議 長		議 長		副 議 長	
就任年月日	氏 名	就任年月日	氏 名	就任年月日	氏 名	就任年月日	氏 名
明治14. 5.26	本 多 鼎 介	明治14. 5.26	杉 田 定 一	昭和17. 7. 8	松 田 輝 治	昭和20.12.21	山 川 登
" 15. 8.22	山 田 稷	" 15. 3.28	藤 田 孫 平	" 22. 5.21	野 村 栄太郎	" 22. 5.21	高 波 武右衛門
" 17. 6.23	時 岡 又左衛門	" 15. 8.22	藤 田 孫 平	" 23. 4.30	高 波 武右衛門	" 23. 4.30	渡 辺 捨 吉
" 18. 3. 2	本 多 鼎 介	" 17. 6.23	永 田 定右衛門	" 24. 5.28	勝 見 厚	" 24. 5.28	吉 村 直 之
" 18.11.21	竹 尾 茂	" 18.11.21	河 端 彦 造	" 25. 6.15	野 村 栄太郎	" 24.12.25	谷 口 敬 三
" 18.12. 3	本 多 鼎 介	" 18.12. 3	竹 尾 茂	" 26. 5.21	杉 山 孝 二	" 25. 6.15	玉 木 一 馬
" 19. 9. 6	永 田 定右衛門	" 27. 5.17	市 橋 勘左衛門	" 26. 5.21	長谷川 清	" 26. 5.21	長谷川 清
" 20.12.13	永 田 定右衛門	" 28.10.27	長谷川 清	" 27. 5.17	山 崎 正 一	" 28.10.27	山 崎 正 一
" 22. 2. 1	杉 田 定 一	" 30. 5.20	寺 田 常 吉	" 28.10.27	脇 坂 貞二郎	" 30. 5.20	脇 坂 貞二郎
" 23. 3.21	杉 田 定 一	" 31.12.26	今 沢 東	" 30. 5.20	今 沢 東	" 31.12.26	親 崎 繁
" 23.10.27	山 田 貞 介	" 33. 4. 1	山 崎 正 一	" 31.12.26	山 崎 正 一	" 33. 3.31	西 山 光 治
" 24. 9.15	山 田 貞 介	" 34. 5.13	麻 王 傳兵衛	" 33. 4. 1	笠 羽 清右衛門	" 34. 5.13	揚 原 新十郎
" 25.11.16		" 35. 6.29	笠 羽 清右衛門	" 34. 5.13	竹 内 武	" 35. 6.29	飯 田 彦太郎
" 26. 8.31	山 田 貞 介	" 36.12.20	竹 内 武	" 35. 6.29	山 本 治	" 36.12.20	藤 堂 作 衛
" 28. 9.16		" 37.11.10	山 本 治	" 36.12.20	揚 原 新十郎	" 37.11.10	芝 田 竹次郎
" 30. 8.31	市 橋 保治郎	" 38. 5.13	揚 原 新十郎	" 37.11.10	山 本 宇 平	" 38. 5.13	田 中 作太夫
" 30.10.16	片 山 政治郎	" 39. 5.28	山 本 宇 平	" 38. 5.13	吉 村 直 之	" 39. 5.28	高 木 正 二
" 32.10. 7	鷺 田 土三郎	" 40. 7.10	吉 村 直 之	" 39. 5.28	山 本 治	" 40. 7.10	笠 原 武
" 36.10.22	中 山 義 樹	" 41. 6.28	山 本 治	" 40. 7.10	笠 羽 清右衛門	" 41. 6.28	高 木 孝 一
" 37.11.19	義江 <sub>市</sub> 右衛門	" 42. 5.20	笠 羽 清右衛門	" 41. 6.28	吉 村 直 之	" 41.12.17	寺 田 儀 一
" 38.11.10	大 橋 松二郎	" 46. 5.26	吉 村 直 之	" 42. 5.20	高 木 孝 一	" 42. 5.20	大 月 恭 一
" 40.10.21	吉 田 圓 助	" 47. 5.20	高 木 孝 一	" 46. 5.26	高 木 正 二	(45. 3.25(平))	山 本 順 一
" 41. 9.14	熊 谷 五右衛門	" 48. 6.26	高 木 正 二	" 47. 5.20	別 田 重 雄	" 46. 5.20	田 辺 義 典
" 43.11. 7		" 50. 6.20	別 田 重 雄	" 48. 6.26	桑 森 邦 夫	" 47. 5.20	北 川 昭 治
" 44.10.15	大 橋 松二郎	" 51. 9.24	関 捨 男	" 44.10.15	北 川 昭 治	" 48. 6.26	北 川 昭 治
大正元.12. 5	植 村 善四郎	" 52.11. 8	柳 原 啓 司	" 50. 6.20	山 本 順 一	" 50. 6.20	牧 野 忠兵衛
" 4.10.13	廣 江 幸 吉	" 53. 6.13	田 中 伝	(51. 7.31(平))	東 郷 重 三	" 51. 9.24	関 捨 男
" 5.11.14	池 田 七郎兵衛	" 54. 5.10	武 内 重 正	" 52.11. 8	坪 川 貞 純	" 52.11. 8	柳 原 啓 司
" 6.11. 2		" 55. 6.30	大 西 信 乃	" 53. 6.13	関 捨 男	" 53. 6.13	田 中 伝
" 8.10.18	池 田 七郎兵衛	" 56. 7. 9	吉 田 慶 三	" 54. 5.10	池 端 昭 夫	" 54. 5.10	武 内 重 正
" 9.11.18	藤 田 一	" 57. 6.14	松 田 幸 彦	" 55. 6.30	今 村 重 治	" 55. 6.30	大 西 信 乃
" 10.11.18	義 江 民 次	" 58. 5.12	岩 崎 邦 夫	" 56. 7. 9	吉 田 慶 三	" 56. 7. 9	吉 田 慶 三
" 11.11.25	義 江 民 次	" 60. 6.11	今 村 重 治	" 57. 6.14	関 捨 男	" 57. 6.14	関 文 治
" 12.10.14	窪 田 彦左衛門	" 62. 5.18	吉 田 慶 三	" 58. 5.12	池 端 昭 夫	" 57. 6.14	関 文 治
昭和 2.10.14	池 田 七郎兵衛	" 63. 7.14	松 田 幸 彦	" 59.12.21	今 村 重 治	" 59.12.21	荒 井 公 一
" 3.12. 1		平成元. 6.23	中 井 石 男	" 60. 6.11	松 田 幸 彦	" 60. 6.11	山 崎 正 昭
" 3.12.15		" 2. 6.20	吉 田 正 人	" 62. 5.18	中 井 石 男	" 62. 5.18	宇 野 繁太郎
" 4.12.17		" 2. 8.27	岩 崎 邦 夫	" 63. 7.14	山 崎 正 昭	" 63. 7.14	岩 崎 邦 夫
" 6.10.15	田 保 仁左衛門	" 3. 5. 8	山 崎 正 昭	" 60. 6.11	吉 田 慶 三	平成元. 6.23	中 島 弥 昌
" 10.10.21	恩 地 政右工門			" 62. 5.18	吉 田 正 人	" 2. 6.20	池 田 熊 蔵
" 13.12. 7	田 保 仁左衛門			" 63. 7.14	岩 崎 邦 夫	" 2. 8.27	岩 崎 邦 夫
" 14.10.16	酒 井 利 雄	昭和14.10.16	若 泉 孝 治	" 3. 5. 8	山 崎 正 昭	" 3. 5. 8	西 村 由 夫



### 議決機関

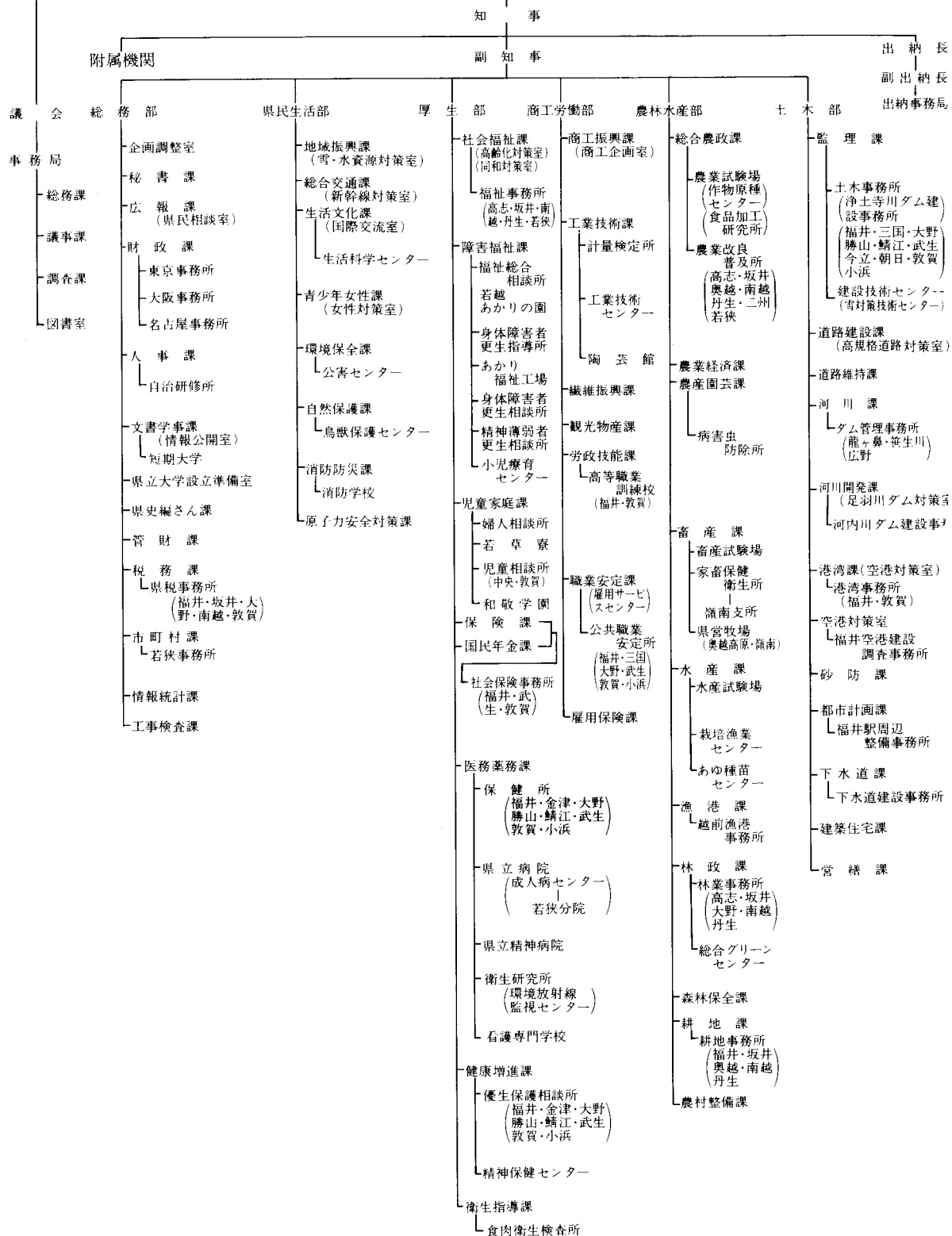

# 機 構 図

(平成2年4月1日現在)

## 執行機関

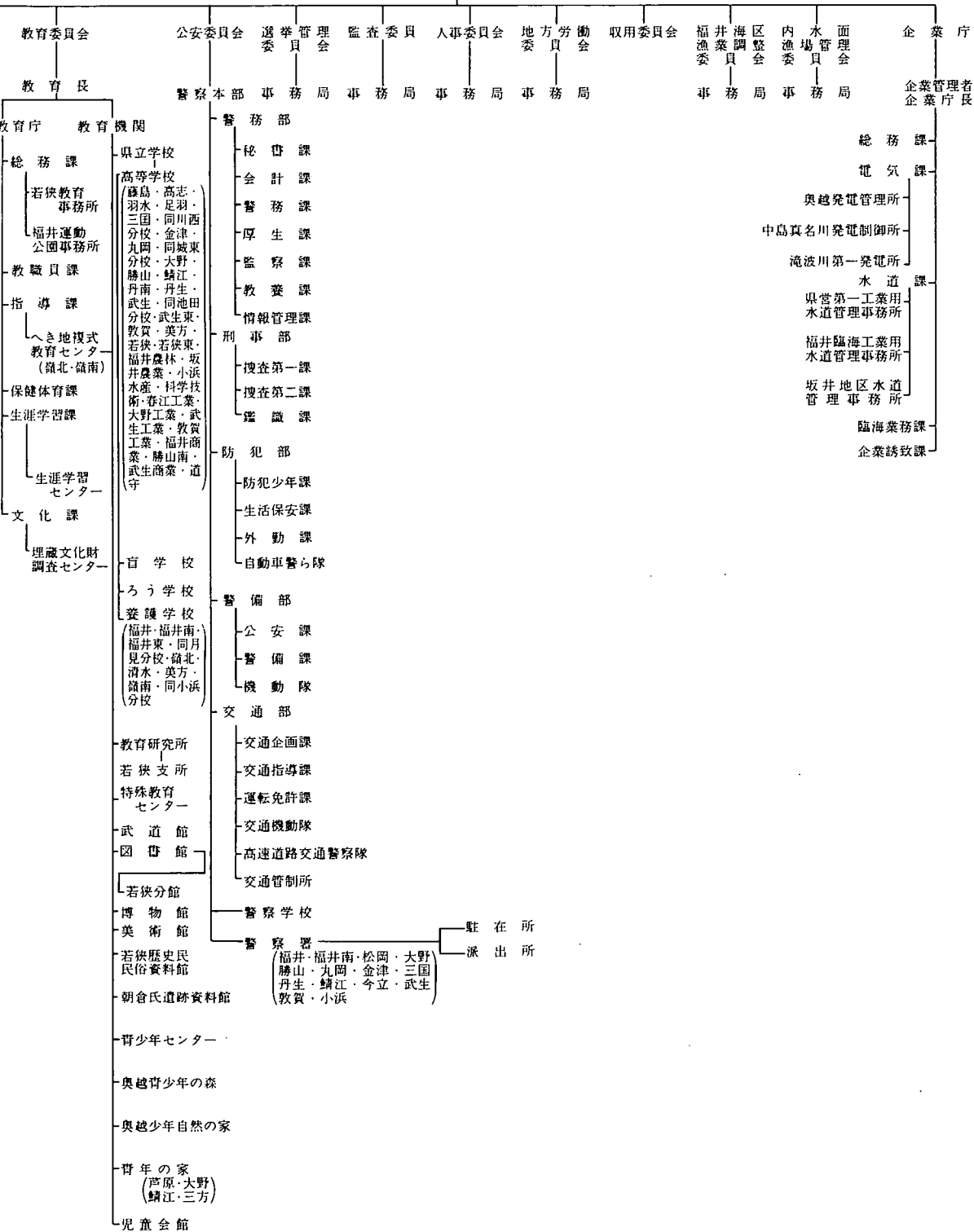

# 事 項 索 引

## い

胃がん検診実施結果 ..... 293  
 位 置 ..... 1  
 一部事務組合職員数 ..... 248  
 インブリシット・デフレーター ..... 220

## え

駅別JR貨客輸送状況(一日平均) ..... 142  
 沿 革 ..... 1

## お

温 泉 ..... 20

## か

海上犯罪検挙状況 ..... 308  
 各種学校・専修学校の  
 学校数と課程別生徒数 ..... 259  
 過去5ヶ年間の火災発生件数等 ..... 312  
 家事事件 ..... 302  
 ガスの生産・供給及び施設 ..... 120  
 -1日平均ガス供給量及び施設 ..... 120  
 -ガス生産量内訳 ..... 120  
 -月別生産量供給量 ..... 120  
 学校教育総括 ..... 250  
 学 校 施 設 ..... 262  
 -公立学校施設 ..... 262  
 -私立学校施設 ..... 262  
 学校卒業者の状況 ..... 260  
 -産業別就職者数 ..... 261  
 -職業別就職者数 ..... 261  
 -進路別卒業者数 ..... 260  
 稼働鉱山一覽 ..... 113  
 幹線道路の位置 ..... 136  
 観測所一覽表 ..... 21  
 観測所別気象概況 ..... 22  
 -季節現象 ..... 23  
 -降水総量 ..... 22  
 -降水日数 ..... 22  
 -日照時間 ..... 23  
 -平均気温 ..... 22  
 関 連 指 標 ..... 224

## き

企業倒産件数 ..... 163  
 基 本 勘 定 ..... 222  
 規模別漁船隻数 ..... 76  
 牛乳生産量及び消費量 ..... 62  
 業種別銀行貸出残高 ..... 160  
 共 同 募 金 ..... 243  
 -地域別募金状況 ..... 243  
 -配分状況 ..... 244  
 橋 梁 の 現 況 ..... 141  
 漁業協同組合の状況 ..... 86  
 漁業権免許、漁業許可等件数 ..... 86  
 -漁業権免許件数 ..... 86  
 -指定・大臣承認・知事許可件数 ..... 86  
 漁業種類別、魚種別漁獲数量(属人) ..... 80  
 漁業種類別、月別漁獲数量(属地) ..... 78  
 銀行預金貸出内訳 ..... 161  
 金融機関店舗数 ..... 159  
 金融機関別月末貸出残高 ..... 162  
 金融機関別月末預金残高 ..... 161

## く

組替調整した国勢調査人口 ..... 25

## け

経営体階層別漁業経営体数 ..... 76  
 経済活動別県内純生産 ..... 212  
 警察署別職員数 ..... 246  
 刑 事 事 件 ..... 300  
 計測検査の平均値と標準偏差 ..... 298  
 刑法犯の認知件数と検挙人員 ..... 303  
 県一般会計歳出決算 ..... 200  
 県一般会計歳入決算 ..... 199  
 県基金現在高 ..... 200  
 県 職 員 数 ..... 245  
 県地方債現在高 ..... 199  
 県特別会計歳出決算 ..... 201  
 県特別会計歳入決算 ..... 201  
 県内航路標識 ..... 152  
 県 民 所 得 (分配) ..... 214  
 県 民 総 支 出 (名目) ..... 216  
 県 有 財 産 ..... 202  
 -山 林 ..... 204  
 -土地及び建物 ..... 202  
 -動 産 ..... 204  
 -物 権 ..... 205  
 -無体財産権 ..... 205  
 -有 価 証 券 ..... 205

## こ

公営住宅の状況 ..... 128  
 公害関係苦情受理件数 ..... 319  
 公共工事着工高 ..... 134  
 -工事種別総工事費 ..... 134  
 -工事種類別総工事費 ..... 134  
 -発注者別 ..... 134  
 鉱工業生産指数 ..... 98  
 厚生年金保険 ..... 242  
 -適用状況 ..... 242  
 -保険料徴収状況 ..... 242  
 交通事故発生状況 ..... 315  
 -市町村別人身事故 ..... 318  
 -時 間 別 ..... 315  
 -第一当事者、車種別 ..... 316  
 -第一当事者の違反種別発生状況 ..... 317  
 -月 別 ..... 315  
 -年 齢 別 ..... 315  
 高等学校通信教育 ..... 258  
 高等学校の学科数と生徒数 ..... 257  
 港湾別入港船舶数 ..... 150  
 -船 種 別 ..... 150  
 -トン数階級別 ..... 150  
 国籍別外航船入港状況(敦賀港) ..... 151  
 国税徴収状況 ..... 198  
 国民金融公庫月末貸出残高 ..... 162  
 国民健康保険 ..... 236  
 -事業実施状況 ..... 236  
 -月別給付状況 ..... 236  
 国民年金事業状況 ..... 240  
 -適用・保険料収納状況 ..... 240  
 -給付状況(旧法) ..... 240  
 -給付状況(基礎年金) ..... 240  
 -給付状況(福祉年金) ..... 241  
 米の品種別回入り数量 ..... 57  
 国庫金受払状況 ..... 159  
 ごみ及びし尿の処理状況 ..... 299  
 米生産費及び収益 ..... 63  
 雇 用 指 数 ..... 183

## さ

産業中分類、経営組織別事業所数及び  
 従業者数 ..... 40  
 産業中分類、従業者規模別事業所数及び

従業者数(民営) ..... 44  
 産業中分類別1日当たり水源地用途別  
 用水量(淡水)(従業者30人以上の事業所) ..... 106  
 産業中分類別、規模別事業所数、  
 従業者数及び製造品出荷額等 ..... 100  
 産業中分類別、事業所数、従業者数、  
 製造品出荷額等 ..... 100  
 -従業者9人以下の事業所 ..... 102  
 -従業者10~29人の事業所 ..... 102  
 -従業者30人以上の事業所 ..... 104  
 -全事業所 ..... 100  
 産業分類別、商店数、従業者数、  
 年間販売額等 ..... 87  
 産業別月別電力供給量 ..... 118  
 産業別、適用法規別組合数  
 及び組合員数 ..... 194  
 産業別労働者災害補償保険給付状況 ..... 238  
 3歳児健康診査状況 ..... 294

## し

子宮がん検診実施結果 ..... 292  
 試掘権・探掘権の市郡別鉱区数及び面積 ..... 113  
 市郡別環境衛生関係施設数 ..... 297  
 市郡別耕地事業の状況 ..... 70  
 市郡別総合農業協同組合の状況 ..... 66  
 市郡別農機具所有台数 ..... 66  
 市町村職員数 ..... 247  
 市 町 村 数 ..... 3  
 市町村数、人口及び面積 ..... 24  
 市町村の廃置分合 ..... 4  
 市 町 村 別  
 一般世帯住居の種類、住宅の所有関係別  
 住居の状況 ..... 126  
 医療施設数、医療関係者数 ..... 288  
 外国人登録者数 ..... 33  
 火災発生件数及び損害見積額 ..... 310  
 家畜、家きん飼養農家数及び頭羽数 ..... 60  
 学校数、教員数、在学者数 ..... 252  
 経営組織、従業者規模別事業所数及び  
 従業者数 ..... 50  
 決 算 ..... 206  
 -歳 入 ..... 206  
 -歳 出 ..... 208  
 県外観光客地域別入込状況 ..... 287  
 耕 地 面 積 ..... 54  
 公民館状況一覽 ..... 267  
 産業大分類別、事業所数及び従業者数 ..... 48  
 産業(大分類)別、男女別15歳以上  
 就業者数 ..... 184  
 事業所数、従業者数、製造品出荷額等、  
 現金給与総額、原材料使用額等(全事業所) ..... 108  
 社会教育学級講座 ..... 266  
 車種別自動車台数 ..... 148  
 出生、死亡、転入、転出者数 ..... 32  
 商店数、従業者数、年間販売額等 ..... 92  
 消防現有勢力 ..... 313  
 人 口 動 態 ..... 38  
 身体障害者数 ..... 231  
 森林伐採面積 ..... 72  
 森 林 面 積 ..... 74  
 生活保護世帯数、人員等 ..... 230  
 世帯、人口 ..... 29  
 造 林 面 積 ..... 71  
 月別観光客入込数及び観光消費額 ..... 284  
 道 路 現 況 ..... 138  
 年齢別、男女別人口 ..... 30  
 農家数、農家人口、農業従事者数、  
 農業就業人口 ..... 52  
 農業粗生産額 ..... 64  
 農地転用実績 ..... 68  
 面 積 ..... 15

林産物生産量……………73  
 実質県民総支出……………218  
 児童相談所取扱件数……………232  
 -施設入所状況……………232  
 -処理別状況……………232  
 -通告経路別……………232  
 -年齢別,相談別……………232  
 児童福祉施設……………227  
 児童扶養手当受給者数……………227  
 事務所別県税歳入決算……………197  
 社会福祉施設……………226  
 宗……………281  
 -キリスト教系……………282  
 -神道系,諸派……………282  
 -仏教系……………281  
 就業状態,従業上の地位,男女別有業者数……………186  
 産業(大分類別)……………186  
 職業(大分類別)……………186  
 住居の状況……………124  
 -住宅の種類,所有の関係別住宅数,世帯数,世帯人員,1住宅当たり居住室数,1住宅当たり畳数,1住宅当たり延面積,1人当たり畳数及び1室当たり人員……………124  
 -住宅の種類,所有の関係別住宅数,建物の種類別,世帯の種類別世帯数及び世帯人員……………124  
 従前の住所地別転入者数及び転出先別転出者数……………35  
 住民基本台帳人口月別,男女別転出入者数……………34  
 主要河川……………18  
 主要観光地別観光客入込状況……………283  
 主要魚種別内水面漁業漁獲数量……………77  
 主要山岳……………19  
 主要池沼湖……………18  
 主要島しょ……………19  
 主要品目の小売価格表(福井市)……………170  
 奨学生採用状況……………263  
 上水道の現況……………121  
 小・中学校の市町村別学年別,児童,生徒数……………254  
 小・中学校の編成方式別学級及び児童・生徒数……………256  
 少年事件……………301  
 少年犯罪種別検挙(補導)状況……………304  
 職名別教員数……………256  
 新開配布部数……………270  
 信用保証協会業務状況……………163

**す**

水産加工生産量……………84  
 水稻の早・中・晩,うるち・もち別年産別作付面積及び比率……………58  
 水道普及状況……………122

**せ**

生活保護費月別支給状況……………228  
 生活保護法による月別,扶助別被保護人員……………228  
 精神障害者在院状況……………295  
 政府管掌健康保険……………233  
 -適用状況……………233  
 -保険給付決定状況……………233  
 -保険料徴収状況……………233  
 生命保険事業状況……………165  
 税目別県税歳入決算……………196  
 税務署別,酒類販売数量……………180  
 世帯更生資金申込及び貸付決定状況……………244  
 世帯数の推移……………34  
 船員保険……………235  
 -適用状況……………235  
 -保険給付決定状況……………235  
 -保険料徴収状況……………235  
 選挙人名簿登録者数一覧……………249  
 全国物価指数……………167

**た**

大学・短期大学・高等専門学校生徒数……………258  
 台風・大雨等の被害……………314  
 たばこ売上実績……………180

**ち**

地勢……………2  
 地方教育費……………264  
 -市町村別の地方教育費……………265  
 -総括……………264  
 地方譲与税歳入決算……………198  
 地目別土地面積……………16  
 -総面積……………16  
 -民有地面積……………17  
 着工住宅及び利用別,種類別資金別新設住宅の状況……………134  
 茶栽培面積,製茶工場,生葉及び荒茶生産量……………57  
 中学校,高等学校卒業者の進学率,就職率……………260  
 町・丁・大字一覧表(五十音順)……………7  
 資金不払状況……………183

**つ**

月別

火災件数等……………309  
 建築主別着工建築物……………130  
 公共職業安定所別職業紹介状況……………188  
 -一般職業紹介状況……………188  
 -日雇職業紹介状況……………188  
 構造別着工建築物……………130  
 雇用保険受給状況……………239  
 主要織物生産量……………110  
 使用電灯電力量……………118  
 人口動態……………37  
 地方鉄道輸送状況……………144  
 発電量及び供給電力量……………116  
 平均現金給与……………181  
 平均労働時間……………182  
 郵便貯金……………166  
 用途別着工建築物……………132  
 労働争議件数及び参加人員……………192

**て**

手形交換状況……………164  
 テレビ普及状況……………269  
 伝染病,食中毒の患者数とり患率……………292  
 電話施設数……………158

**と**

登記事件表……………300  
 道路の延長及び歩道……………137  
 -延長別……………137  
 -実延長に対する改良率,舗装率……………137  
 -歩道種別延長(横断歩道)……………137  
 特定死因別死亡者数……………290  
 特別法令違反検挙状況……………306  
 図書館の利用状況……………268

**に**

日本銀行券の県内受払状況……………160

**ね**

年次別人口動態……………36  
 年次別,年齢別,旅券発行件数……………34  
 年度別自動車輸送状況……………146  
 年度別車種別自動車台数……………146  
 年度別引受郵便物数……………156  
 年度別福井県内総生産……………210  
 燃料油販売量……………120  
 年齢階級,単分分類死亡者数……………291

年齢階級別死亡者数……………36  
 年齢(5歳階級)別人口……………24  
 年齢別常用職業紹介状況……………190

**の**

農家経済(一戸当たり平均)……………63  
 農業生産物……………55  
 -水稲……………56  
 -総括……………55

**は**

発電所……………114  
 藩県の廃置分合……………2

**ひ**

被保護世帯の月別・労働類型別被保護世帯数……………229  
 日雇労働者健康保険……………234  
 -適用状況……………234  
 -保険給付決定状況……………234  
 -保険料徴収状況……………234  
 品目別国別(上位5ヶ国)輸出高……………96  
 品目別輸移出入貨物表(敦賀港)……………151  
 品目別輸出実績……………94

**ふ**

フェリー旅客車両利用状況……………145  
 福井県(5市)平均消費者物価指数……………168  
 福井市(勤労者世帯)1世帯当たり1ヵ月間の収入と支出……………174  
 福井市(全世帯)1世帯当たり1ヵ月間の消費支出……………172  
 不就学学齢児童・生徒数……………258  
 不良行為少年補導状況……………305  
 文化財……………271  
 -国指定……………271  
 -県指定……………276

**ほ**

北陸自動車道利用状況……………139  
 母子衛生保健指導状況……………294

**み**

民事,行政事件……………300

**も**

盲・ろう・養護学校の生徒数……………257

**ゆ**

郵便為替……………164  
 郵便施設数……………156  
 有料道路利用状況……………140

**よ**

養蚕の状況……………62  
 用途別電灯,電力需要及び使用量……………117  
 -電灯……………117  
 -電力……………117

**れ**

歴年別観光客入込状況……………286

**ろ**

老人医療給付状況……………296  
 労働協約締結状況……………192  
 労働者死傷災害発生状況……………191  
 路線別地方鉄道輸送状況……………144

平成 2 年 (第 38 回)  
**福井県統計年鑑**

平成 4 年 3 月 31 日 印刷

平成 4 年 3 月 31 日 発行

編 集 福井県総務部情報統計課  
発 行

〒910 福井市大手 3 丁目 17 番 1 号

---

印 刷 出 口 印 刷 株 式 会 社

本 社 〒913 福井県坂井郡三国町三国東 6 丁目 5-5

電 話 (0776) 8 2 - 6 6 6 6 番 代



