

## 付 録

## 1 都道府県主要統計

	面積 km <sup>2</sup>	世帯数 世帯	人 口			人口密度 人/km <sup>2</sup>	事 業 所		農 業	
			総 数	男	女		事業所数	従業者数	農家数 戸	うち専業 戸
全 国	377,727.37	41,156,485	123,254,671	60,581,178	62,673,493	330.6	6,708,759	54,370,454	4,733,600	473,360
北 海 道	83,407.73	2,094,712	5,670,165	2,743,847	2,926,318	72.2	290,381	2,391,967	95,440	40,780
青 森 県	9,231.81	481,292	1,501,701	716,015	785,686	156.1	79,676	562,461	88,000	11,160
岩 手 県	14,816.45	428,161	1,418,516	681,270	737,246	92.9	74,657	565,169	107,950	9,610
宮 城 県	6,859.98	686,680	2,236,014	1,099,308	1,136,706	306.7	115,331	938,989	101,270	7,570
秋 田 県	10,726.06	365,620	1,233,796	587,925	645,871	106.2	70,663	508,792	96,470	6,390
山 形 県	7,394.36	341,581	1,260,440	607,997	652,443	135.1	73,713	537,981	84,000	5,740
福 島 県	13,781.08	606,710	2,099,390	1,020,875	1,078,515	152.3	112,256	885,347	129,740	10,120
茨 城 県	6,093.38	831,436	2,821,268	1,407,290	1,413,978	462.9	133,811	1,092,541	152,860	18,280
栃 木 県	6,408.28	566,887	1,914,822	949,690	965,132	298.5	107,716	833,175	91,370	9,340
群 馬 県	6,056.13	590,707	1,955,417	965,121	990,296	307.7	114,104	870,948	82,600	12,840
埼 玉 県	3,779.33	2,014,929	6,289,979	3,185,576	3,104,403	1,655.6	255,841	2,055,226	104,260	10,740
千 葉 県	5,080.92	1,804,951	5,471,322	2,758,711	2,712,611	1,062.3	201,368	1,674,299	117,290	17,260
東 京 都	2,058.96	4,820,717	11,885,107	6,000,793	5,884,314	5,486.5	797,483	7,956,726	20,680	1,550
神 奈 川 県	2,390.83	2,827,399	7,845,910	4,030,380	3,815,530	3,265.2	307,306	2,957,471	38,000	4,500
新 潟 県	10,937.70	697,798	2,481,113	1,204,803	1,276,310	197.2	152,225	1,121,535	142,610	8,700
富 山 県	2,800.32	313,304	1,121,334	539,699	581,635	263.7	70,266	542,784	60,460	2,030
石 川 県	4,184.52	350,741	1,161,222	561,190	600,032	276.6	81,479	560,927	47,850	2,680
福 井 県	4,187.58	228,620	823,288	399,802	423,486	196.4	57,991	405,312	46,100	1,750
山 梨 県	4,201.17	263,273	849,363	416,604	432,759	190.3	56,817	362,418	52,310	7,490
長 野 県	12,315.95	649,903	2,156,611	1,048,965	1,107,646	158.8	128,707	971,578	162,300	17,990
岐 阜 県	10,164.81	590,717	2,058,883	1,000,914	1,057,969	194.3	128,149	876,381	99,390	4,340
静 岡 県	7,327.90	1,114,849	3,652,089	1,798,253	1,853,836	469.8	214,055	1,725,172	102,970	11,060
愛 知 県	5,019.90	2,118,622	6,627,949	3,319,156	3,308,793	1,289.8	372,293	3,262,943	119,570	12,280
三 重 県	5,671.93	553,547	1,784,225	865,952	918,273	308.8	97,055	757,416	83,430	5,120
滋 賀 県	3,854.95	347,852	1,208,284	595,223	613,061	300.9	60,066	493,026	61,260	2,130
京 都 府	4,612.18	898,582	2,606,168	1,272,920	1,333,248	465.0	166,592	1,169,203	51,030	4,790
大 阪 府	1,882.41	3,083,994	8,747,448	4,326,649	4,420,799	4,679.3	538,158	4,605,832	38,980	2,540
兵 庫 県	8,381.49	1,801,194	5,379,731	2,615,061	2,764,670	641.9	276,027	2,172,383	137,070	8,980
奈 良 県	3,690.41	422,956	1,369,535	663,268	706,267	370.9	53,722	382,093	39,880	2,890
和 歌 山 県	4,722.25	353,484	1,081,057	514,762	566,295	228.8	67,152	415,085	47,230	9,820
鳥 取 県	3,497.74	187,302	617,937	296,510	321,427	176.9	35,030	262,740	43,920	4,480
島 根 県	6,626.20	241,138	788,559	378,690	409,869	119.0	49,202	339,939	59,670	5,170
岡 山 県	7,007.71	625,670	1,931,449	930,970	1,000,479	272.4	102,730	835,407	110,450	11,400
広 島 県	8,473.12	996,213	2,852,707	1,387,067	1,465,640	336.9	153,936	1,267,948	102,940	12,310
山 口 県	6,108.85	549,072	1,587,760	752,985	834,775	260.0	86,338	671,260	70,660	9,880
徳 島 県	4,143.20	266,023	834,236	398,365	435,871	201.2	50,299	331,917	505,560	7,440
香 川 県	1,860.56	332,223	1,026,832	494,057	532,775	545.4	61,309	454,192	58,540	5,370
愛 媛 県	5,672.88	527,384	1,525,229	724,103	801,126	268.9	85,876	614,051	77,280	13,890
高 知 県	7,103.94	305,884	832,478	392,622	439,856	117.1	52,446	325,779	43,080	9,860
福 岡 県	4,833.11	1,639,234	4,790,257	2,294,938	2,495,319	965.3	252,213	2,001,716	102,600	15,010
佐 賀 県	2,438.76	254,762	879,731	415,977	463,754	360.5	45,820	341,738	50,300	6,480
長 崎 県	4,008.57	524,323	1,576,599	745,903	830,696	383.4	82,516	588,206	55,370	9,590
熊 本 県	6,904.78	589,712	1,847,752	874,456	973,296	249.4	92,751	678,057	96,880	22,390
大 宮 市	5,801.65	411,777	1,242,682	587,321	655,361	196.1	67,865	486,242	73,580	13,030
大 宮 市	6,683.27	403,616	1,175,901	556,130	619,771	152.0	64,619	441,867	68,610	16,180
鹿 児 島 県	9,127.67	672,193	1,810,240	849,901	960,339	197.5	101,061	657,957	129,420	32,170
沖 縄 県	2,263.64	378,741	1,222,175	603,164	619,011	542.0	69,688	416,258	38,510	9,260
	元. 10. 1	2. 3. 31	元. 10. 1 (推計人口)			元. 10. 1	61. 7. 1		2. 2. 1	
	建設省 国土院	自治省 行政局	総 務 庁 統 計 局						農 林 水 産 省	

(注) 全国の面積には、境界未定のため県計に含まれない面積(13,050.95km<sup>2</sup>)を含む。

	農 業					森林面積 ha	漁 業		
	農家人口 人	耕地面積 ha	水 稻		農業租生産額 百万円		経営体数	漁獲量 (海面漁業) t	生産額 (海面漁業) 百万円
			作付面積 ha	収穫量 t					
全 国	17,296,100	5,279,000	2,097,000	10,347,000	10,463,564	24,717,566	190,271	11,259,202	1,966,415
北 海 道	404,870	1,207,000	148,200	779,500	1,072,069	5,375,631	23,222	2,024,555	376,432
青 森 県	404,460	168,600	67,600	395,800	272,319	635,480	7,046	672,651	79,573
岩 手 県	503,460	173,800	74,600	397,300	300,643	1,158,333	8,129	202,826	62,968
宮 城 県	508,090	150,800	99,900	483,500	255,161	418,145	1,442	651,622	147,501
秋 田 県	449,180	160,700	106,800	601,200	268,287	821,047	1,324	14,194	6,393
山 形 県	421,110	138,900	84,900	491,600	277,033	643,608	661	7,405	4,451
福 島 県	648,920	185,700	91,000	453,800	300,218	949,505	1,304	525,684	42,125
茨 城 県	730,580	200,800	98,400	432,900	479,800	204,068	848	1,010,257	29,316
栃 木 県	453,580	142,400	81,600	357,300	298,318	355,483	—	—	—
群 馬 県	379,370	95,200	23,700	105,100	294,878	411,619	—	—	—
埼 玉 県	507,560	99,800	44,500	201,800	252,700	126,300	—	—	—
千 葉 県	556,280	148,300	71,200	343,400	420,626	172,649	5,547	440,018	43,670
東 京 都	94,760	11,700	563	1,880	39,944	80,900	1,285	634,283	84,809
神 奈 川 県	186,060	27,300	4,720	20,200	96,343	97,399	1,901	93,991	36,016
新 潟 県	680,080	197,400	139,100	727,200	375,532	785,407	3,622	165,679	19,900
富 山 県	291,450	68,600	49,900	239,000	111,002	241,280	904	37,992	20,460
石 川 県	218,370	52,300	33,800	167,600	95,153	279,093	3,419	174,238	34,178
福 井 県	221,070	46,900	33,800	165,300	76,855	314,012	2,007	25,362	11,245
山 梨 県	219,880	33,700	7,220	34,800	108,139	350,207	—	—	—
長 野 県	696,180	139,000	47,000	260,400	318,637	1,021,537	—	—	—
岐 阜 県	471,240	68,600	35,800	151,600	159,731	853,712	—	—	—
静 岡 県	509,400	90,600	22,700	106,400	303,129	489,837	4,015	366,691	75,095
愛 知 県	589,530	92,600	40,300	186,700	342,468	225,739	3,879	103,943	26,412
三 重 県	378,360	73,300	41,600	188,100	148,521	380,307	9,331	212,840	48,845
滋 賀 県	294,060	60,700	41,900	201,100	100,444	205,001	—	—	—
京 都 府	220,320	36,700	21,000	93,500	80,389	346,047	1,422	106,018	6,673
大 阪 府	184,760	18,500	8,780	36,900	58,393	59,261	877	42,440	6,646
兵 庫 県	614,080	90,400	52,900	234,900	217,855	572,998	5,240	87,929	43,452
奈 良 県	184,670	28,000	13,200	60,100	58,894	286,562	—	—	—
和 歌 山 県	198,730	41,600	10,500	46,200	116,160	362,739	4,393	71,077	35,747
鳥 取 県	202,050	42,100	17,600	84,800	102,936	257,988	1,295	429,456	21,730
島 根 県	257,830	48,900	28,500	136,800	87,412	528,751	4,034	545,779	42,569
岡 山 県	463,930	86,900	45,500	216,600	180,672	488,557	2,259	9,799	6,472
広 島 県	400,180	75,200	37,600	183,500	137,364	620,972	5,375	38,843	17,013
山 口 県	267,410	63,000	34,800	169,100	109,619	433,906	8,437	226,728	62,849
徳 島 県	216,740	38,500	16,400	72,300	138,332	312,634	2,924	43,251	18,674
香 川 県	260,990	40,600	20,400	95,100	118,895	89,678	3,323	50,282	13,554
愛 媛 県	308,040	73,800	21,200	99,400	167,982	403,417	8,851	158,177	59,311
高 知 県	165,930	37,400	17,900	73,900	131,200	592,917	4,770	132,238	60,711
福 岡 県	466,250	106,500	53,500	270,700	258,086	226,364	5,373	344,581	69,124
佐 賀 県	244,070	69,200	35,900	192,100	172,340	106,567	4,090	51,958	12,328
長 崎 県	249,610	64,100	19,700	89,500	149,379	238,644	15,707	933,359	158,419
熊 本 県	442,680	142,200	54,100	276,400	375,860	464,192	8,244	75,072	28,660
大 宮 市	292,230	73,300	33,600	162,600	161,682	448,563	5,325	129,800	52,134
崎 玉 市	274,870	77,500	27,700	120,100	348,590	588,328	2,232	221,721	36,988
鹿 児 島 県	411,350	142,700	34,900	153,800	418,563	584,735	6,979	158,445	47,374
沖 縄 県	151,530	46,800	859	2,870	105,011	107,477	4,235	38,018	16,508
	2.1.1	元.8.1	元 年 産		63 年	60.1.1	63.11.1	63	年
	農 林 水 産 省								

	商 業			鉱 工 業				公共下水道 普及率	道路実延長 km
	商店数	従業者数 人	年間販売額 百万円	鉱工業生産指数 (S60=100)	工業 (従業者4人以上)				
					事業所数	従業者数 人	製造品出荷額等 百万円		
全 国	2,056,173	11,183,062	561,323,898	106.8	421,749	10,961,766	298,877,259	42	1,105,574.0
北海道	80,523	500,484	20,736,320	108.5	9,744	231,804	5,523,570	60	82,292.1
青森	26,230	124,869	3,319,602	133.7	2,590	79,815	1,216,095	21	17,767.9
岩手	25,244	113,999	3,324,065	116.1	3,703	118,461	1,865,654	16	31,300.4
宮城	39,225	222,912	11,414,928	126.9	5,112	161,348	3,419,007	40	19,202.7
秋田	23,874	104,504	3,129,621	124.9	3,654	112,192	1,393,554	13	21,140.4
山形	23,782	104,959	3,136,724	120.8	4,999	151,278	2,244,662	21	14,111.1
福島	35,998	164,033	5,018,163	120.3	7,642	235,923	4,429,849	16	36,389.1
茨城	42,210	203,030	6,406,492	120.4	9,549	311,701	9,959,721	22	56,917.7
栃木	32,716	156,578	5,318,259	115.4	8,473	248,821	7,377,090	23	21,822.1
群馬	32,742	155,939	5,596,325	111.2	9,501	256,098	7,467,576	26	33,407.7
埼玉	73,896	393,471	12,710,247	125.1	23,843	587,376	15,651,767	42	45,049.3
千代田	62,793	346,682	10,602,889	114.8	9,537	301,491	10,986,076	37	37,086.0
東京都	216,149	1,617,888	166,787,170	111.3	41,686	777,964	21,403,214	85	22,403.2
神奈川	88,889	530,530	18,844,514	114.0	16,933	698,064	25,790,567	66	24,838.8
新潟	46,797	224,352	7,652,424	111.2	10,915	268,787	4,447,473	16	34,072.7
富山	22,825	105,763	4,004,134	117.1	4,873	150,124	3,496,128	26	11,577.6
石川	22,264	111,355	4,291,744	124.9	6,540	121,174	2,223,178	27	11,487.8
福井	16,700	77,684	2,557,701	112.0	4,774	100,021	1,819,247	33	9,230.6
山梨	15,985	69,225	1,950,166	132.1	3,737	89,919	2,156,327	18	10,162.5
長野	36,050	178,074	6,781,124	122.3	10,217	281,083	6,015,777	24	44,693.9
岐阜	37,161	176,275	5,376,986	109.9	13,313	256,022	5,144,984	25	27,951.0
静岡県	65,091	321,025	12,374,961	118.6	18,635	514,060	15,202,701	22	35,114.0
愛知	112,211	679,633	50,039,116	117.3	34,103	938,150	33,107,810	40	45,729.9
三重	30,314	141,862	3,898,573	111.5	7,295	222,693	6,865,785	9	22,372.8
滋賀	18,254	84,244	2,197,264	129.1	4,503	159,704	5,467,716	23	10,192.7
京都	48,229	261,175	8,404,914	111.1	10,352	217,504	5,861,818	59	14,025.8
大阪	165,755	1,078,423	79,973,559	109.2	42,661	860,149	23,390,897	64	16,888.1
兵庫県	87,327	430,523	13,984,717	123.4	18,247	494,705	14,306,083	58	31,763.9
奈良	17,575	79,660	1,898,309	129.1	4,455	87,050	2,234,272	31	11,409.1
和歌山	22,001	89,582	2,020,154	106.5	3,960	73,240	2,279,906	4	12,035.2
鳥取	11,079	52,544	1,517,561	123.4	1,912	56,955	984,980	18	7,617.3
島根	15,771	66,845	1,735,214	114.0	2,575	66,831	905,548	9	16,816.4
岡山	32,748	160,596	5,323,789	117.3	6,970	200,506	6,393,290	21	29,417.4
広島	50,624	274,382	12,336,282	113.2	9,114	272,327	8,277,932	33	25,591.5
山口	30,357	143,384	4,247,011	120.3	3,432	127,063	4,842,693	30	14,688.8
徳島	17,231	69,804	1,713,162	113.7	3,015	69,802	1,403,354	9	13,572.6
香川	20,130	100,196	4,210,279	117.8	4,173	93,564	2,175,127	18	8,836.6
愛媛	28,601	125,486	3,706,871	106.0	4,791	121,197	3,145,258	21	16,297.2
高松	17,855	75,368	1,663,399	120.3	2,009	38,278	517,162	10	12,353.6
福岡	83,090	471,247	21,459,858	110.5	9,497	284,597	7,225,303	50	33,623.0
佐賀	15,752	72,268	1,743,568	126.0	2,331	69,121	1,286,961	10	9,256.9
長門	28,930	128,641	3,062,951	97.4	3,012	76,923	1,235,381	26	16,723.0
熊本	31,169	147,960	4,010,082	114.0	3,614	112,141	2,102,460	27	23,235.4
大分	22,806	106,647	2,465,555	117.3	2,477	75,509	2,404,752	19	15,770.2
宮崎	21,616	98,082	2,555,352	123.3	2,404	73,559	1,220,801	17	17,960.2
鹿児島	34,111	144,341	3,876,844	107.1	3,497	92,402	1,523,284	26	24,649.3
沖縄	25,493	96,538	1,994,956	104.8	1,380	24,270	484,472	44	6,728.6
	63. 6. 1			元年平均	元. 12. 31			2. 3. 31	元. 4. 1
	通 商 産 業 省				建 設 省				

	教						育			
	小 学 校		中 学 校		高 等 学 校		大学(短大・高専を含む)		進 学 率	
	学校数	児童数	学校数	生徒数	学校数	生徒数	学校数	学生数	中学校卒後	高等学校卒後
全 国	校 24,851	人 9,606,627	校 11,264	人 5,619,297	校 5,511	人 5,644,376	校 1,145	人 2,580,777	% 94.7	% 36.7
北海道	1,698	449,654	800	258,998	341	253,080	59	188,725	95.5	25.9
青森	505	126,502	207	71,011	90	71,150	14	16,836	95.5	22.2
岩手	533	116,511	232	65,685	100	62,924	9	12,394	95.7	23.0
宮城	471	188,969	221	101,449	110	92,977	20	49,294	92.4	26.8
秋田	344	96,682	149	52,940	67	49,874	7	9,470	95.0	23.4
山形	406	100,181	148	53,595	76	52,009	6	10,846	97.5	24.3
福島	619	178,927	249	97,480	113	90,260	11	17,771	93.3	27.8
茨城	593	240,733	236	138,784	131	135,787	16	30,849	94.0	29.5
栃木	453	162,446	178	92,821	84	96,505	14	15,930	93.1	31.9
群馬	371	157,628	191	92,615	87	91,020	18	19,368	94.9	30.2
埼玉	822	511,450	419	306,120	212	278,463	35	89,886	92.6	30.1
千代田	840	447,738	384	264,054	206	252,170	32	85,578	94.3	32.7
東京	1,482	733,136	858	451,241	468	543,519	189	677,242	94.5	39.7
神奈川	875	580,930	474	342,280	259	348,555	50	167,016	94.9	35.0
新潟	715	198,756	278	112,934	130	108,069	16	20,232	95.6	22.6
富山	265	84,645	87	52,187	60	54,706	10	12,057	98.6	40.1
石川	308	92,553	115	56,234	66	55,649	17	28,359	95.8	39.6
福井	244	65,389	85	37,314	39	36,707	7	10,494	96.1	42.5
山梨	228	65,595	103	37,430	49	41,336	10	12,399	96.6	36.5
長野	424	168,065	196	98,367	107	97,169	15	17,811	96.8	34.1
岐阜	425	165,351	209	99,139	97	101,245	19	28,882	95.0	38.0
静岡	554	295,395	293	172,796	148	168,957	17	27,701	94.8	36.8
愛知	986	516,149	426	312,334	236	310,411	75	165,256	91.1	43.7
三重	462	138,780	191	82,103	81	79,172	14	16,818	93.6	37.9
滋賀	243	104,504	101	59,223	57	54,652	7	7,589	95.5	42.2
京都	500	193,071	208	116,217	104	124,262	47	141,757	96.0	44.7
大阪	1,061	640,533	518	395,334	287	426,706	79	223,954	94.6	42.5
兵庫	852	419,833	396	248,437	226	245,779	59	114,690	95.2	47.7
奈良	274	110,132	120	65,478	65	60,574	15	25,418	95.8	50.7
和歌山	369	81,669	155	48,531	52	48,951	7	6,532	94.4	36.7
鳥取	194	50,391	61	27,660	35	27,772	4	6,879	96.2	34.6
島根	307	61,942	120	35,276	53	34,013	5	6,493	95.2	34.6
岡山	479	149,492	186	90,332	107	95,412	22	35,455	96.1	46.0
広島	688	224,044	277	134,060	144	134,530	30	53,588	96.3	46.8
山口	388	121,602	203	72,602	92	73,520	20	24,477	96.7	41.4
徳島	301	64,602	100	36,377	53	35,916	11	14,399	96.4	43.7
香川	220	79,653	89	47,430	44	46,560	11	13,867	95.9	48.6
愛媛	402	121,061	167	71,649	74	70,120	12	19,790	96.4	43.6
高松	341	62,512	152	36,780	52	34,935	7	7,760	92.2	38.5
福岡	800	392,750	366	218,033	185	211,968	53	127,627	95.9	39.0
佐賀	202	75,945	100	41,657	46	39,330	6	8,781	96.1	32.8
長崎	454	136,397	220	76,570	89	74,608	15	18,016	95.4	32.7
熊本	560	150,863	215	82,406	86	76,959	15	28,146	95.9	31.9
大分	417	100,899	169	58,042	77	58,365	10	13,847	96.6	35.6
宮崎	296	104,230	149	58,168	61	54,929	9	9,177	96.0	33.5
鹿児島	610	154,251	297	82,067	101	80,051	12	24,708	96.3	37.7
沖縄	270	124,086	166	67,057	64	62,750	9	16,613	90.7	26.4
元. 5. 1										
文			部				省			

	文 化		医 療		交 通 事 故			犯 罪		
	新聞発 行部数	テレビ 契約数	施 設 数		医師数	発生件数	死者数	負傷者数	刑 法 犯 認知件数	刑 法 犯 検挙件数
			病院数	一般診療所数						
	部 件	件			人	件	人	人	件	件
全 国	51,063,353	33,188,737	10,081	80,572	201,658	661,363	11,086	814,832	1,673,268	772,320
北 海 道	2,302,000	1,526,045	690	3,064	8,780	25,330	659	32,457	88,000	50,080
青 森 県	521,803	418,067	120	883	2,120	7,273	143	9,016	14,369	11,118
岩 手 県	473,776	389,773	110	841	2,124	4,905	137	6,086	11,563	7,429
宮 城 県	776,701	580,544	164	1,267	3,595	7,516	176	8,585	18,038	11,909
秋 田 県	430,572	341,120	90	710	1,724	3,892	100	4,745	7,518	5,024
山 形 県	471,342	322,791	67	748	1,785	4,423	89	5,212	9,823	8,652
福 島 県	769,239	540,613	169	1,217	3,025	10,344	254	12,846	20,519	12,105
茨 城 県	1,123,063	699,383	252	1,210	3,181	14,021	462	18,099	30,047	16,380
栃 木 県	843,277	517,142	141	1,005	2,829	12,348	316	15,610	18,595	10,418
群 馬 県	805,828	533,579	150	1,213	2,987	16,407	225	19,835	19,288	10,385
埼 玉 県	2,435,692	1,555,477	398	2,774	6,017	29,084	461	36,649	85,831	28,729
千 葉 県	2,233,681	1,383,195	313	2,630	5,888	25,718	483	33,421	92,024	41,553
東 京 都	6,684,530	3,294,130	752	10,875	26,670	54,428	488	63,963	221,431	82,094
奈 良 県	3,399,167	2,109,449	382	4,493	11,070	50,053	565	56,622	95,163	40,060
新 潟 県	850,144	676,822	134	1,552	3,494	12,576	275	15,025	25,079	12,931
富 山 県	417,924	301,055	146	709	1,919	5,619	125	6,904	9,367	4,657
石 川 県	448,208	317,681	138	704	2,484	6,087	110	7,330	8,978	5,778
福 井 県	328,148	211,809	99	482	1,269	4,798	121	6,471	6,816	5,238
山 梨 県	331,903	234,978	64	525	1,217	5,404	117	7,149	7,477	3,394
長 野 県	819,043	607,958	152	1,287	3,050	11,373	207	14,524	22,243	12,753
岐 阜 県	689,754	546,054	147	1,162	2,705	9,842	247	13,413	16,077	8,209
静 岡 県	1,366,255	1,002,933	178	2,169	4,932	30,128	385	36,344	27,971	15,523
愛 知 県	2,900,771	1,789,021	482	3,651	9,714	35,312	545	43,247	91,765	48,075
三 重 県	658,838	481,482	134	1,133	2,609	8,763	245	11,245	18,513	9,025
滋 賀 県	435,228	304,041	62	672	1,774	5,796	175	7,826	16,399	7,920
京 都 府	1,132,404	702,914	228	2,248	5,690	17,100	231	22,276	34,182	18,374
大 阪 府	4,256,887	2,264,721	631	6,803	16,467	50,692	519	63,572	211,119	58,433
兵 庫 県	2,240,342	1,377,891	361	3,927	8,900	31,715	480	40,353	64,200	31,448
奈 良 県	606,080	335,483	76	790	1,977	5,992	127	7,650	18,566	8,176
和 歌 山 県	432,564	311,776	100	879	1,953	6,535	125	8,264	18,136	10,195
鳥 取 県	249,769	174,322	41	479	1,332	2,613	73	3,176	6,719	5,210
島 根 県	286,957	228,934	65	682	1,453	2,734	78	3,334	6,610	4,279
岡 山 県	790,485	541,539	206	1,404	3,880	7,093	218	8,611	24,263	13,935
広 島 県	1,145,393	864,696	292	2,268	5,161	17,463	277	22,491	49,370	21,883
山 口 県	663,752	490,220	163	1,234	2,833	7,800	183	9,166	15,324	8,187
徳 島 県	300,308	218,090	140	705	1,850	5,309	91	6,443	8,703	5,692
香 川 県	450,644	280,998	135	665	1,965	7,043	147	7,864	11,093	7,477
愛 媛 県	579,523	431,448	169	1,057	2,695	10,212	167	12,242	21,265	9,823
高 知 県	282,771	225,866	158	535	1,731	5,828	94	6,875	13,128	8,426
福 岡 県	1,898,466	1,336,721	507	3,541	9,856	35,569	382	42,791	94,727	35,526
佐 賀 県	306,856	228,993	123	599	1,582	5,115	113	6,209	7,261	3,478
長 崎 県	499,095	452,231	183	1,258	3,128	6,082	93	7,654	11,483	7,337
熊 本 県	585,064	511,849	238	1,312	3,574	10,259	157	12,787	17,348	10,171
大 宮 市	436,492	356,623	164	864	2,148	6,510	108	8,613	10,766	6,430
埼 玉 県	377,655	338,360	186	681	1,775	5,510	87	6,781	12,269	7,995
鹿 児 島 県	581,623	568,139	296	1,161	3,081	9,910	133	11,797	18,040	9,735
沖 縄 県	383,670	261,781	85	504	1,665	2,839	93	3,259	15,802	10,671
	元.10.10	2. 3. 31	元. 10. 1	63.12.31	元			年		
	日本新聞協会	日本放送協会	厚 生 省		警 察 庁					

	自動車保有台数		消費者物 価地域差 指数 (総合)	家計(勤労者世帯)		労 働 1人平均 月額現金 給与額	都道府県財政(普通会計決算)		県民所得	
	総 数	登録車両		1か月間 の平均 実 収 入	1か月間 の平均 消 費 支 出		歳 入	歳 出	分配所得	1人当 たり県 民所得
				円	円					
全 国	57,993,866	40,973,609	100.0	495,849	316,489	357,079	40,327,285	39,775,825	287,302,090	2,350
北 海 道	2,790,275	2,323,101	103.6	436,003	294,336	328,240	2,346,595	2,335,531	11,793,696	2,080
青 森 県	691,130	472,188	98.9	461,060	260,301	258,432	606,974	602,780	2,597,242	1,714
岩 手 県	683,950	456,129	98.6	431,341	284,433	267,660	612,014	608,813	2,554,034	1,791
宮 城 県	1,087,619	766,436	102.1	418,380	279,808	309,527	685,428	678,578	4,664,294	2,114
秋 田 県	612,311	391,619	98.5	503,065	291,368	269,165	550,555	547,344	2,285,788	1,837
山 形 県	680,297	434,287	100.2	548,566	309,627	265,665	536,239	534,244	2,355,979	1,867
福 島 県	1,095,619	745,754	98.1	505,989	298,077	276,411	759,996	754,797	4,075,671	1,950
茨 城 県	1,607,054	1,188,387	100.2	505,502	309,668	338,117	782,556	773,377	6,193,980	2,237
栃 木 県	1,129,493	820,431	99.0	524,020	312,641	324,062	581,248	569,397	4,315,309	2,280
群 馬 県	1,254,560	860,106	98.8	435,393	279,390	320,144	580,996	569,797	4,271,088	2,203
埼 玉 県	2,653,022	2,074,519	103.0	569,957	324,488	341,290	1,209,540	1,191,325	14,146,447	2,333
千 葉 県	2,325,988	1,798,125	101.2	483,936	330,191	344,451	1,208,744	1,185,753	12,638,856	2,385
東 京 都	4,429,318	3,536,276	111.0	521,089	333,524	445,865	6,248,843	6,155,159	40,942,703	3,441
神 奈 川 県	3,062,815	2,469,970	106.9	591,141	362,797	386,410	1,497,530	1,469,316	20,388,067	2,661
新 潟 県	1,267,326	816,600	102.6	536,533	319,323	298,838	951,788	945,618	5,170,279	2,237
富 石 県	633,162	425,049	100.2	564,376	300,843	318,305	478,670	466,378	2,508,425	2,238
山 川 町	611,250	424,325	100.6	521,146	312,324	312,758	443,064	437,746	2,547,944	2,203
福 山 市	469,585	308,787	101.4	445,238	265,921	303,450	381,337	373,285	1,745,884	2,125
山 梨 県	515,905	349,958	100.6	555,283	313,483	314,839	365,049	354,180	1,918,788	2,280
長 野 県	1,349,071	864,212	99.6	476,983	293,742	319,223	781,968	774,388	4,749,112	2,210
岐 阜 県	1,186,886	848,093	99.5	531,727	307,860	303,204	630,844	622,014	4,460,203	2,181
静 岡 県	2,037,931	1,422,733	103.5	551,307	309,667	348,607	964,385	948,079	8,494,883	2,349
愛 知 県	3,574,872	2,784,489	102.4	516,504	305,499	370,927	1,659,277	1,640,881	17,009,457	2,595
三 重 県	1,008,081	655,210	99.8	525,729	284,393	336,455	552,309	545,148	3,913,021	2,216
滋 賀 県	625,266	400,352	101.5	504,101	316,218	351,679	416,723	405,060	2,905,048	2,464
京 都 府	1,078,034	765,277	103.3	423,511	279,318	363,464	648,133	641,276	6,286,933	2,416
大 阪 府	3,205,400	2,328,570	104.0	412,808	279,936	393,782	2,114,934	2,097,708	23,343,094	2,671
兵 庫 県	2,163,600	1,527,541	102.5	405,317	283,648	351,988	1,350,434	1,331,195	11,987,648	2,252
和 歌 山 県	559,942	388,666	101.0	483,833	310,462	315,165	414,959	408,139	2,428,145	1,817
山 歌 県	553,606	317,342	100.7	438,400	249,195	331,183	429,462	421,995	1,918,896	1,773
鳥 取 県	324,991	178,077	97.8	529,601	289,983	284,641	311,975	309,848	1,147,822	1,860
島 根 県	396,127	216,610	99.2	447,873	261,197	286,352	461,791	456,841	1,495,877	1,886
岡 山 県	1,055,883	628,583	100.0	552,682	319,933	333,765	628,823	610,824	4,204,036	2,181
広 島 県	1,333,798	856,053	99.6	462,451	285,187	334,552	850,786	842,865	6,485,166	2,284
山 口 県	790,339	483,480	97.8	508,010	275,878	329,342	559,470	555,310	3,186,168	1,997
徳 島 県	449,695	266,466	99.0	486,820	290,362	302,915	422,257	411,209	1,593,842	1,907
香 川 県	540,669	313,838	98.6	469,721	283,980	318,217	365,798	359,468	2,185,923	2,131
愛 媛 県	719,896	415,855	96.8	492,694	292,171	297,290	510,808	479,752	2,787,202	1,824
高 知 県	434,184	237,325	100.6	410,043	249,071	296,474	454,192	447,299	1,508,276	1,802
福 岡 県	2,224,296	1,497,207	101.4	464,846	292,570	349,407	1,184,334	1,172,867	10,412,024	2,190
佐 賀 県	459,958	270,289	98.9	512,123	317,166	281,118	377,766	374,238	1,676,156	1,903
長 崎 県	642,981	361,000	100.5	444,947	267,732	296,820	596,552	589,992	2,764,666	1,742
熊 本 県	917,858	584,546	97.6	454,873	247,575	292,819	658,848	642,057	3,620,696	1,962
大 宮 市	608,811	372,369	97.0	531,719	297,781	283,367	488,870	483,823	2,385,920	1,912
宮 崎 県	654,517	377,850	96.8	442,625	252,588	283,845	467,129	462,925	2,082,961	1,771
鹿 児 島 県	914,306	539,361	99.8	461,574	265,192	287,803	726,332	722,067	3,125,784	1,719
沖 縄 県	582,189	410,168	99.3	345,352	226,832	293,981	470,930	465,139	2,028,657	1,688
	2. 3. 31		63 年	平 成 元 年		平成元年	平 成 元 年 度		62 年 度	
	運 輸 省			総 務 庁 統 計 局		労 働 省	自 治 省		経 済 企 画 庁	

## 2 福井県の歴代知事

就任年月日	退任年月日		氏 名	就任年月日	退任年月日		氏 名
明治14. 2. 7	明治19. 7. 18	(官選制)	石 黒 務	昭和12. 11. 4	昭和14. 4. 16		中 野 与吉郎
" 19. 7. 19	" 22. 2. 26		石 黒 務	" 14. 4. 17	" 15. 12. 13		木 村 清 司
" 22. 2. 27	" 24. 8. 12		安 立 利 綱	" 15. 12. 14	" 17. 1. 8		久保田 峻
" 24. 8. 13	" 25. 11. 15		牧 野 伸 顕	" 17. 1. 19	" 17. 6. 14		三 好 重 夫
" 25. 11. 16	" 30. 4. 6		荒 川 邦 義	" 17. 6. 15	" 18. 7. 15		永 野 若 松
" 30. 4. 7	" 30. 11. 12		波多野 伝三郎	" 18. 7. 16	" 20. 4. 20		加 藤 初 夫
" 30. 11. 13	" 32. 4. 6		関 新 吾	" 20. 4. 21	" 21. 1. 24		宮 田 笑 内
" 32. 4. 7	" 34. 4. 16		岩 男 三 郎	" 21. 1. 25	" 21. 10. 3		斎 藤 武 雄
" 34. 4. 17	" 35. 11. 7		宗 像 政	" 21. 10. 4	" 22. 3. 13		小 幡 治 和
" 35. 2. 8	" 40. 12. 26		阪 本 鈺之助	" 22. 3. 14	" 22. 3. 19		吉 川 覚
" 40. 12. 27	" 45. 3. 27		中 村 純九郎	" 22. 3. 20	" 22. 4. 15		北 栄造(代理)
" 45. 3. 28	大正2. 5. 31		池 松 時 和	" 22. 4. 16	" 26. 4. 2	(公選制)	小 幡 治 和
大正2. 6. 1	" 3. 6. 8		香 川 輝	" 26. 4. 3	" 26. 5. 2		河野寔敏(代理)
" 3. 6. 9	" 6. 1. 28		佐 藤 孝三郎	" 26. 5. 3	" 30. 2. 4		小 幡 治 和
" 6. 1. 29	" 8. 4. 17		川 島 純 幹	" 30. 2. 5	" 30. 3. 26		羽根盛一(代理)
" 8. 4. 18	" 10. 5. 26		湯 地 幸 平	" 30. 3. 27	" 30. 4. 25		平原浩哉(代理)
" 10. 5. 27	" 13. 6. 3		白男川 讓 介	" 30. 4. 26	" 34. 3. 28		羽 根 盛 一
" 13. 6. 4	" 13. 7. 22		福 永 尊 介	" 34. 3. 29	" 34. 4. 22		高橋朋厚(代理)
" 13. 7. 23	" 15. 8. 4		豊 田 勝 蔵	" 34. 4. 23	" 38. 4. 22		北 栄 造
" 15. 8. 5	昭和3. 5. 24		市 村 慶 三	" 38. 4. 23	" 42. 4. 22		北 栄 造
昭和3. 5. 25	" 5. 8. 25		小 浜 浄 鉦	" 42. 4. 23	" 46. 4. 22		中 川 平 太 夫
" 5. 8. 26	" 6. 12. 17		斎 藤 直 橘	" 46. 4. 23	" 50. 4. 22		中 川 平 太 夫
" 6. 12. 18	" 7. 3. 7		小 浜 浄 橘	" 50. 4. 23	" 54. 4. 22		中 川 平 太 夫
" 7. 3. 8	" 9. 4. 5		大 達 茂 雄	" 54. 4. 23	" 58. 4. 22		中 川 平 太 夫
" 9. 4. 9	" 11. 3. 12		近 藤 駿 介	" 58. 4. 23	" 62. 4. 22		中 川 平 太 夫
" 11. 3. 13	" 12. 11. 3		羽 生 雅 則	" 62. 4. 23			栗 田 幸 雄

## 3 福井県の歴代議長、副議長

議 長		副 議 長		議 長		副 議 長		
就任年月日	氏 名	就任年月日	氏 名	就任年月日	氏 名	就任年月日	氏 名	
明治14. 5.26	本 多 鼎 介	明治14. 5.26	杉 田 定 一	" 14.10.16	酒 井 利 雄	昭和14.10.16	若 泉 孝 治	
" 15. 8.22	山 田 稔	" 15. 3.28	藤 田 孫 平	" 17. 7. 8	松 田 輝 治	" 20.12.21	山 川 登	
" 17. 6.23	時 岡 又左衛門	" 15. 8.22	藤 田 孫 平	" 22. 5.21	野 村 栄太郎	" 22. 5.21	高 波 武右衛門	
" 18. 3. 2	本 多 鼎 介	" 17. 6.23	永 田 定右衛門	" 23. 4.30	高 波 武右衛門	" 23. 4.30	渡 辺 捨 吉	
" 18.11.21	竹 尾 茂	" 18.11.21	河 端 彦 造	" 24. 5.28	勝 見 厚	" 24. 5.28	吉 村 直 之	
" 18.12. 3	本 多 鼎 介	" 18.12. 3	竹 尾 茂	" 25. 6.15	野 村 栄太郎	" 24.12.25	谷 口 敬 三	
" 19. 9. 6	永 田 定右衛門	" 26. 8.31	山 田 貞 介	" 26. 5.21	杉 山 孝 二	" 25. 6.15	玉 木 一 馬	
" 20.12.13	永 田 定右衛門	" 28. 9.16	佐々木 治太夫	" 27. 5.17	市 橋 勘左衛門	" 26. 5.21	長谷川 清	
" 22. 2. 1	杉 田 定 一	" 30. 8.30	藤 井 五郎兵衛	" 28.10.27	長谷川 清	" 28.10.27	山 崎 正 一	
" 23. 3.21	杉 田 定 一	" 30.10.16	伊 崎 源 六	" 30. 5.20	寺 田 常 吉	" 30. 5.20	脇 坂 貞二郎	
" 23.10.27	山 田 貞 介	" 32.10. 7	熊 谷 五右衛門	" 31.12.26	今 沢 東	" 31.12.26	親 崎 繁	
" 24. 9.15	山 田 貞 介	" 36.10.22	山 口 一 誘	" 33. 4. 1	山 崎 正 一	" 33. 3.31	西 山 光 治	
" 26. 8.31	山 田 貞 介	" 40.10.21	松 井 文太郎	" 25.11.16	竹 尾 茂	" 34. 5.13	揚 原 新十郎	
" 30. 8.31	市 橋 保治郎	" 41. 9.14	林 謙治郎	" 26. 8.31	奥 田 與兵衛	" 35. 6.29	飯 田 彦太郎	
" 30.10.16	片 山 政治郎	" 43.11. 7	藤 田 惣左衛門	" 28. 9.16	藤 田 與兵衛	" 36.12.20	藤 堂 作 衛	
" 32.10. 7	鷺 田 土三郎	" 44.10.15	植 村 善四郎	" 30. 8.30	藤 井 五郎兵衛	" 36.12.20	芝 田 竹次郎	
" 36.10.22	中 山 義 樹	" 48. 6.26	高 波 武右衛門	" 30.10.16	伊 崎 源 六	" 37.11.10	田 中 作太夫	
" 37.11.19	義江市郎右衛門	" 50. 6.20	池 田 七郎兵衛	" 32.10. 7	熊 谷 五右衛門	" 38. 5.13	田 中 作太夫	
" 38.11.10	大 橋 松二郎	" 52. 6. 2	内 田 忠治郎	" 36.10.22	山 口 一 誘	" 39. 5.28	高 木 正 二	
" 40.10.21	吉 田 圓 助	" 53. 6.13	北 川 昭 治	" 40.10.21	松 井 文太郎	" 40. 7.10	笠 原 武	
" 41. 9.14	熊 谷 五右衛門	" 54. 5.10	山 本 順 一	" 41. 6.28	山 本 治	" 41. 6.28	高 木 孝 一	
" 44.10.15	大 橋 松二郎	" 55. 6.30	東 郷 重 三	" 41.12.17	山 本 治	" 41.12.17	寺 田 儀 一	
大正元.12. 5	植 村 善四郎	" 56. 7. 9	坪 川 貞 純	" 42. 5.20	笠 羽 清右衛門	" 42. 5.20	大 月 恭 一	
" 4.10.13	廣 江 幸 吉	" 57. 6.14	関 捨 男	" 46. 5.26	吉 村 直 之	(45. 3.25(卒))	" 46. 5.20	山 本 順 一
" 5.11.14	池 田 七郎兵衛	" 58. 5.12	池 端 昭 夫	" 47. 5.20	高 木 孝 一	" 47. 5.20	" 47. 5.20	田 辺 義 典
" 8.10.18	池 田 七郎兵衛	" 60. 6.11	今 村 重 治	" 48. 6.26	高 木 正 二	" 48. 6.26	" 48. 6.26	北 川 昭 治
" 9.11.18	藤 田 一	" 62. 5.18	吉 田 慶 三	" 50. 6.20	別 田 重 雄	" 50. 6.20	" 50. 6.20	牧 野 忠兵衛
" 10.11.18	義 江 民 次	" 63. 7.14	松 田 幸 彦	" 51. 7.31(卒)	" 51. 9.24	" 51. 9.24	" 51. 9.24	関 捨 男
" 11.11.25	義 江 民 次	" 63. 7.14	松 田 幸 彦	" 52.11. 8	桑 森 邦 夫	" 52.11. 8	" 52.11. 8	柳 原 啓 司
" 12.10.14	窪 田 彦左衛門	" 62. 5.18	吉 田 慶 三	" 53. 6.13	北 川 昭 治	" 53. 6.13	" 53. 6.13	田 中 伝
昭和 2.10.14	池 田 七郎兵衛	" 63. 7.14	松 田 幸 彦	" 54. 5.10	山 本 順 一	" 54. 5.10	" 54. 5.10	武 内 重 正
" 6.10.15	田 保 仁左衛門	" 62. 5.18	吉 田 慶 三	" 55. 6.30	東 郷 重 三	" 55. 6.30	" 55. 6.30	大 西 信 乃
" 10.10.21	恩 地 政右工門	" 63. 7.14	松 田 幸 彦	" 56. 7. 9	坪 川 貞 純	" 56. 7. 9	" 56. 7. 9	吉 田 慶 三
昭和13.12. 7	田 保 仁左衛門	" 60. 6.11	今 村 重 治	" 57. 6.14	関 捨 男	" 57. 6.14	" 57. 6.14	関 文 治
		" 59.12.21	荒 井 公 一	" 58. 5.12	池 端 昭 夫	" 59. 5.12	" 59. 5.12	松 田 幸 彦
		" 60. 6.11	山 崎 正 昭	" 59.12.21	荒 井 公 一	" 59.12.21	" 59.12.21	荒 井 公 一
		" 62. 5.18	宇 野 繁太郎	" 60. 6.11	今 村 重 治	" 60. 6.11	" 60. 6.11	山 崎 正 昭
		" 63. 7.14	岩 崎 邦 夫	" 62. 5.18	吉 田 慶 三	" 62. 5.18	" 62. 5.18	宇 野 繁太郎
		" 2. 6.20	池 田 熊 藏	" 63. 7.14	松 田 幸 彦	" 63. 7.14	" 63. 7.14	岩 崎 邦 夫
		" 2. 8.27	池 田 熊 藏	平成元. 6.23	中 井 石 男	平成元. 6.23	" 平成元. 6.23	中 島 弥 昌
				" 2. 6.20	吉 田 正 人	" 2. 6.20	" 2. 6.20	池 田 熊 藏
				" 2. 8.27	岩 崎 邦 夫			



議 決 機 関

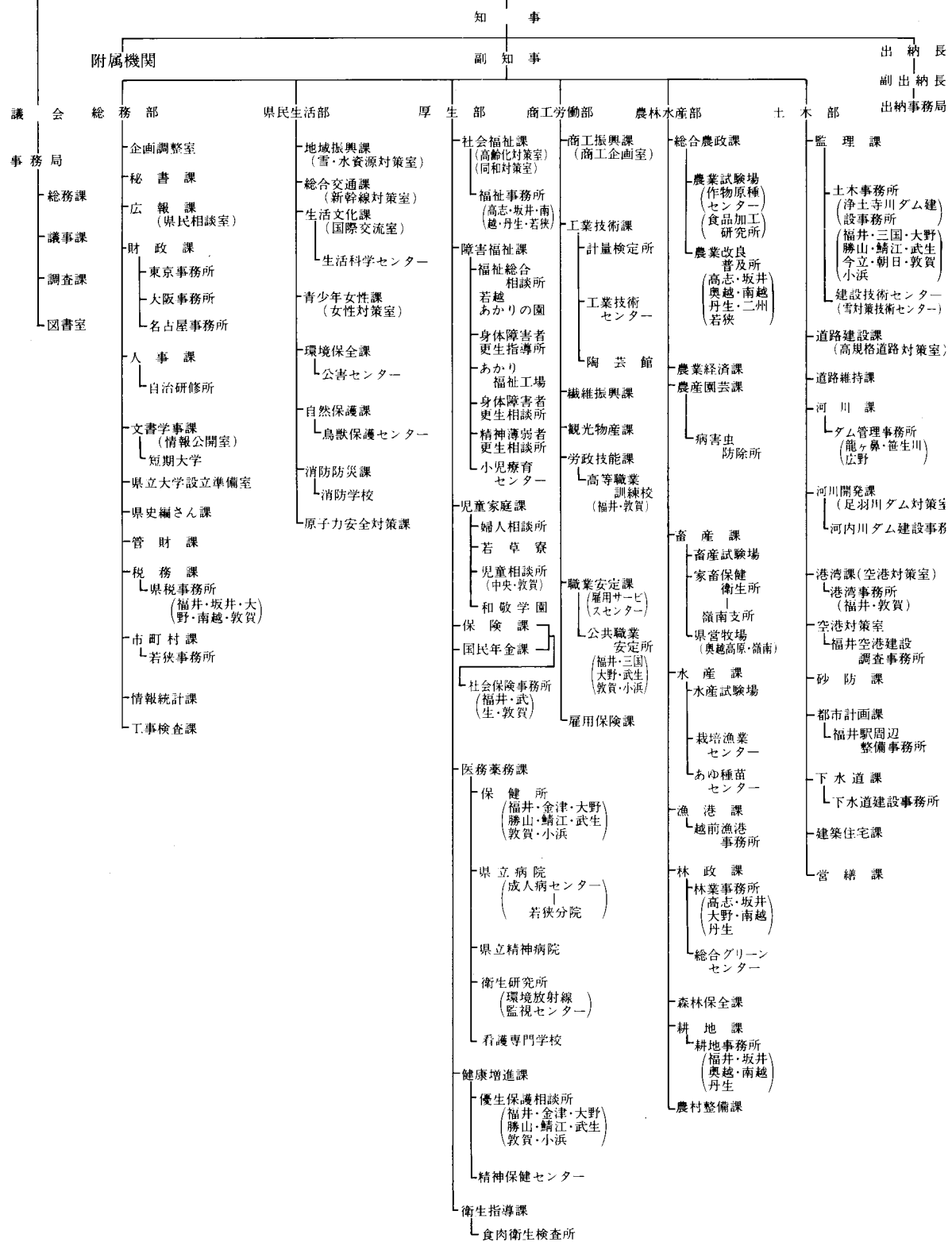

(平成2年4月1日現在)

# 機 構 図

## 執行機関

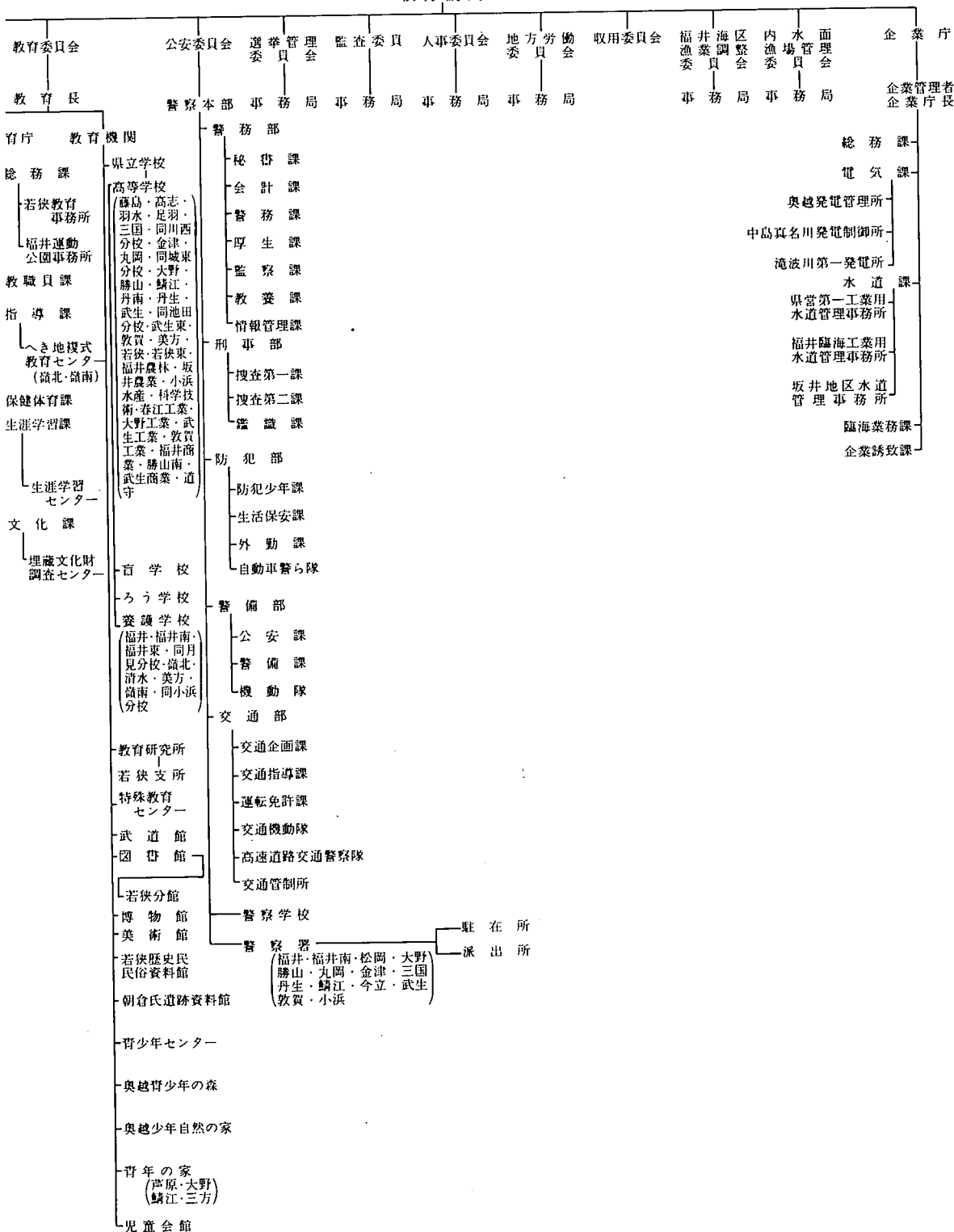

# 事項索引

## い

胃がん検診実施結果 ..... 293  
 位置 ..... 1  
 一部事務組合職員数 ..... 250  
 インブリシット・デフレーター ..... 220

## え

駅別JR貨客輸送状況(一日平均) ..... 142  
 沿革 ..... 1

## お

温泉 ..... 20

## か

海上犯罪検挙状況 ..... 308  
 各種学校・専修学校の  
 学校数と課程別生徒数 ..... 259  
 過去5ヶ年間の火災発生件数等 ..... 312  
 家事事件 ..... 302  
 ガスの生産・供給及び施設  
 -1日平均ガス供給量及び施設 ..... 120  
 -ガス生産量内訳 ..... 120  
 -月別生産量供給量 ..... 120  
 学校教育総括 ..... 252  
 学校施設 ..... 262  
 -公立学校施設 ..... 262  
 -私立学校施設 ..... 262  
 学校卒業者の状況 ..... 260  
 -産業別就職者数 ..... 261  
 -職業別就職者数 ..... 261  
 -進路別卒業者数 ..... 260  
 稼働鉱山一覽 ..... 113  
 幹線道路の位置 ..... 136  
 観測所一覽表 ..... 21  
 観測所別気象概況 ..... 22  
 -季節現象 ..... 23  
 -降水総量 ..... 22  
 -降水日数 ..... 22  
 -日照時間 ..... 23  
 -平均気温 ..... 22  
 関連指標 ..... 224

## き

企業倒産件数 ..... 163  
 基本勘定 ..... 223  
 規模別漁船隻数 ..... 76  
 牛乳生産量及び消費量 ..... 62  
 業種別銀行貸出残高 ..... 160  
 共同募金 ..... 243  
 -地域別募金状況 ..... 243  
 -配分状況 ..... 244  
 橋梁の現況 ..... 141  
 漁業協同組合の状況 ..... 86  
 漁業権免許、漁業許可等件数  
 -漁業権免許件数 ..... 86  
 -指定・大臣承認・知事許可件数 ..... 86  
 漁業種類別、魚種別漁獲数量(属人) ..... 80  
 漁業種類別、月別漁獲数量(属地) ..... 78  
 銀行預金貸出内訳 ..... 161  
 金融機関店舗数 ..... 159  
 金融機関別月末貸出残高 ..... 162  
 金融機関別月末預金残高 ..... 161

## く

組替調整した国勢調査人口 ..... 25

## け

経営体階層別漁業経営体数 ..... 76  
 経済活動別県内純生産 ..... 212  
 警察署別職員数 ..... 246  
 刑事事件 ..... 300  
 計測検査の平均値と標準偏差 ..... 301  
 刑法犯の認知件数と検挙人員 ..... 303  
 県一般会計歳出決算 ..... 200  
 県一般会計歳入決算 ..... 199  
 県基金現在高 ..... 200  
 県職員数 ..... 245  
 県地方債現在高 ..... 199  
 県特別会計歳出決算 ..... 201  
 県特別会計歳入決算 ..... 201  
 県内航路標識 ..... 152  
 県民所得(分配) ..... 214  
 県民総支出(名目) ..... 216  
 県有財産 ..... 202  
 -山林 ..... 204  
 -土地及び建物 ..... 202  
 -動産 ..... 204  
 -物産 ..... 205  
 -無体財産権 ..... 205  
 -有価証券 ..... 205

## こ

公営住宅の状況 ..... 128  
 公害関係苦情受理件数 ..... 319  
 公共工事着工高 ..... 134  
 -工事種別総工事費 ..... 134  
 -工事種類別総工事費 ..... 134  
 -発注者別 ..... 134  
 鉱工業生産指数 ..... 98  
 厚生年金保険 ..... 242  
 -適用状況 ..... 242  
 -保険料徴収状況 ..... 242  
 交通事故発生状況 ..... 315  
 -市町村別人身事故 ..... 318  
 -時間別 ..... 315  
 -第一当事者、車種別 ..... 316  
 -第一当事者の違反種別発生状況 ..... 317  
 -月別 ..... 315  
 -年齢別 ..... 315  
 高等学校通信教育 ..... 264  
 高等学校の学科数と生徒数 ..... 257  
 港湾別入港船舶数 ..... 150  
 -船種別 ..... 150  
 -トン数階級別 ..... 150  
 国籍別外航船入港状況(敦賀港) ..... 151  
 国税徴収状況 ..... 198  
 国民金融公庫月末貸出残高 ..... 162  
 国民健康保険 ..... 236  
 -事業実施状況 ..... 236  
 -月別給付状況 ..... 236  
 国民年金事業状況 ..... 240  
 -基礎年金 ..... 240  
 -国民年金給付状況 ..... 240  
 -福祉年金 ..... 241  
 米の品種別出荷数量(63年産) ..... 57  
 国庫金受払状況 ..... 159  
 ごみ及びし尿の処理状況 ..... 300  
 米生産費及び収益 ..... 63  
 雇用指数 ..... 183

## さ

産業中分類、経営組織別事業所数及び  
 従業者数 ..... 40  
 産業中分類、従業者規模別事業所数及び  
 従業者数(民営) ..... 44

産業中分類別1日当たり水源別用途別  
 用水量(淡水)(従業者30人以上の事業所) ..... 106  
 産業中分類別、規模別事業所数、  
 従業者数及び製造品出荷額等 ..... 100  
 産業中分類別、事業所数、従業者数、  
 製造品出荷額等 ..... 100  
 -従業者9人以下の事業所 ..... 102  
 -従業者10~29人の事業所 ..... 102  
 -従業者30人以上の事業所 ..... 104  
 -全事業所 ..... 100  
 産業分類別、商店数、従業者数、  
 年間販売額等 ..... 87  
 産業別月別電力供給量 ..... 118  
 産業別、適用法規別組合数  
 及び組合員数 ..... 194  
 産業別労働者災害補償保険給付状況 ..... 238  
 3歳児健康診査状況 ..... 294

## し

子宮がん検診実施結果 ..... 292  
 試験植・採掘権の市郡別鉱区数及び面積 ..... 113  
 市郡別環境衛生関係施設数 ..... 297  
 市郡別耕地事業の状況 ..... 70  
 市郡別総合農業協同組合の状況 ..... 66  
 市郡別農業機械所有台数 ..... 66  
 市町村職員数 ..... 247  
 市町村数 ..... 3  
 市町村数、人口及び面積 ..... 24  
 市町村の廃置分合 ..... 4  
 市町村別  
 一般世帯住居の種類、住宅の所有関係別  
 住宅の状況 ..... 126  
 医療施設数、医療関係者数 ..... 288  
 外国人登録者数 ..... 33  
 火災発生件数及び損害見積額 ..... 310  
 家畜、家きん飼養農家数及び頭羽数 ..... 60  
 学校数、教員数、在学者数 ..... 252  
 経営組織、従業者規模別事業所数及び  
 従業者数 ..... 50  
 決算 ..... 206  
 -歳入 ..... 206  
 -歳出 ..... 208  
 県外観光客地域別入込状況 ..... 287  
 耕地面積 ..... 54  
 公民館状況一覽 ..... 267  
 産業大分類別、事業所数及び従業者数 ..... 48  
 産業(大分類)別、男女別15歳以上  
 就業者数 ..... 184  
 事業所数、従業者数、製造品出荷額等、  
 現金給与総額、原材料使用額等(全事業所) ..... 108  
 社会教育学級講座 ..... 266  
 車種別自動車台数 ..... 148  
 出生、死亡、転入、転出者数 ..... 32  
 商店数、従業者数、年間販売額等 ..... 92  
 消防現有勢力 ..... 313  
 人口動態 ..... 38  
 身体障害者数 ..... 231  
 森林伐採面積 ..... 72  
 森林面積 ..... 74  
 生活保護世帯数、人員等 ..... 230  
 世帯、人口 ..... 29  
 造林面積 ..... 71  
 月別観光客入込数及び観光消費額 ..... 284  
 道路現況 ..... 138  
 年齢別、男女別人口 ..... 30  
 農家数、農家人口、農業従事者数、  
 農業就業人口 ..... 52  
 農業粗生産額 ..... 64  
 農地転用実績 ..... 68  
 面積 ..... 15  
 林産物生産量 ..... 73

実質県民総支出 ..... 218  
 児童相談所取扱件数 ..... 232  
 - 施設入所状況 ..... 232  
 - 処理別状況 ..... 232  
 - 通告経路別 ..... 232  
 - 年齢別、相談別 ..... 232  
 児童福祉施設 ..... 227  
 児童扶養手当受給者数 ..... 227  
 事務所別県税歳入決算 ..... 197  
 社会福祉施設 ..... 226  
 宗教 ..... 281  
 - キリスト教系 ..... 282  
 - 神道系、諸派 ..... 282  
 - 仏教系 ..... 281  
 就業状態、従業上の地位、男女別有業者数 ..... 186

産業(大分類別) ..... 186  
 職業(大分類別) ..... 186  
 住居の状態 ..... 124  
 - 住宅の種類、所有の関係別住宅数、世帯数、世帯人員、1住宅当たり居住室数、1住宅当たり登数、1住宅当たり延面積、1人当たり登数及び1室当たり人員 ..... 124  
 - 住宅の種類、所有の関係別住宅数、建物の種類別、世帯の種類別世帯数及び世帯人員 ..... 124  
 従前の住所地別転入者数及び転出先別転出者数 ..... 35  
 住民基本台帳人口月別、男女別転出入者数 ..... 34  
 主要河川 ..... 18  
 主要観光地別観光客入込状況 ..... 283  
 主要魚種別内水面漁業漁獲数量 ..... 77  
 主要山岳 ..... 19  
 主要池沼湖 ..... 18  
 主要島しょ ..... 19  
 主要品目の小売価格表(福井市) ..... 170  
 奨学生採用状況 ..... 263  
 上水道の現況 ..... 121  
 小・中学校の市町村別学年別、児童、生徒数 ..... 254  
 小・中学校の編成方式別学級及び児童・生徒数 ..... 256  
 少年事件 ..... 301  
 少年犯罪種別検挙(補導)状況 ..... 304  
 職名別教員数 ..... 256  
 新聞配布部数 ..... 270  
 信用保証協会業務状況 ..... 163

す

水産加工生産量 ..... 84  
 水稻の早・中・晩、うるち・もち別年産別作付面積及び比率 ..... 58  
 水道普及状況 ..... 122

せ

生活保護費月別支給状況 ..... 228  
 生活保護法による月別、扶助別被保護人員 ..... 228  
 精神障害者在院状況 ..... 295  
 政府管掌健康保険 ..... 233  
 - 適用状況 ..... 233  
 - 保険給付決定状況 ..... 233  
 - 保険料徴収状況 ..... 233  
 生命保険事業状況 ..... 165  
 税目別県税歳入決算 ..... 197  
 税務署別、酒類販売数量 ..... 180  
 世帯更生資金申込及び貸付決定状況 ..... 244  
 世帯数の推移 ..... 34  
 船員保険 ..... 235  
 - 適用状況 ..... 235  
 - 保険給付決定状況 ..... 235  
 - 保険料徴収状況 ..... 235  
 選挙人名簿登録者数一覧 ..... 249  
 全国物価指数 ..... 167

た

大学・短期大学・高等専門学校生徒数 ..... 258  
 台風・大雨等の被害 ..... 314  
 たばこ売上実績 ..... 180

ち

地勢 ..... 2  
 地方教育費 ..... 264  
 - 市町村別の地方教育費 ..... 265  
 - 総括 ..... 264  
 地方譲与税歳入決算 ..... 198  
 地目別土地面積 ..... 16  
 - 総面積 ..... 16  
 - 民有地面積 ..... 17  
 着工住宅及び利用別、種類別資金別新設住宅の状況 ..... 134  
 茶栽培面積、製茶工場、生葉及び荒茶生産量 ..... 57  
 中学校、高等学校卒業者の進学率、就職率 ..... 260  
 町・丁・大字一覧表(五十音順) ..... 7  
 貸金不払状況 ..... 183

つ

月別  
 火災発生件数等 ..... 309  
 建築主別着工建築物 ..... 130  
 公共職業安定所別職業紹介状況 ..... 188  
 - 一般職業紹介状況 ..... 188  
 - 日雇職業紹介状況 ..... 188  
 構造別着工建築物 ..... 130  
 雇用保険受給状況 ..... 239  
 主要織物生産量 ..... 110  
 使用電灯電力量 ..... 118  
 人口動態 ..... 37  
 地方鉄道輸送状況 ..... 144  
 発電量及び供給電力量 ..... 116  
 平均現金給与 ..... 181  
 平均労働時間 ..... 182  
 郵便貯金 ..... 166  
 用途別着工建築物 ..... 132  
 労働争議件数及び参加人員 ..... 192

て

手形交換状況 ..... 164  
 テレビ普及状況 ..... 269  
 伝染病、食中毒の患者数とり患率 ..... 292  
 電話施設数 ..... 158

と

登記事件表 ..... 300  
 道路の延長及び歩道 ..... 137  
 - 延長別 ..... 137  
 - 実延長に対する改良率、舗装率 ..... 137  
 - 歩道種別延長(横断歩道) ..... 137  
 特定死因別死亡者数 ..... 290  
 特別法令違反検挙状況 ..... 306  
 図書館の利用状況 ..... 268

に

日本銀行券の県内受払状況 ..... 160

ね

年次別人口動態 ..... 36  
 年次別、目的別、旅券発行件数 ..... 34  
 年度別自動車輸送状況 ..... 146  
 年度別車種別自動車台数 ..... 146  
 年度別引受郵便物数 ..... 156  
 年度別福井県内総生産 ..... 210  
 燃料油販売量 ..... 120  
 年齢階級、简单分類別死亡者数 ..... 291

年齢階級別死亡者数 ..... 36  
 年齢(5歳階級)別人口 ..... 24  
 年齢別常用職業紹介状況 ..... 190

の

農家経済(一戸当たり平均) ..... 63  
 農業生産物 ..... 55  
 - 水稲 ..... 56  
 - 総括 ..... 55

は

発電所 ..... 114  
 藩県の廃置分合 ..... 2

ひ

被保護世帯の月別・労働類型別被保護世帯数 ..... 229  
 日雇労働者健康保険 ..... 234  
 - 適用状況 ..... 234  
 - 保険給付決定状況 ..... 234  
 - 保険料徴収状況 ..... 234  
 品目別国別(上位5ヶ国)輸出高 ..... 96  
 品目別輸移出入貨物表(敦賀港) ..... 151  
 品目別輸出実績 ..... 94

ふ

フェリー旅客車両利用状況 ..... 145  
 福井県(5市)平均消費者物価指数 ..... 168  
 福井市(勤労者世帯)1世帯当たり1ヶ月間の収入と支出 ..... 174  
 福井市(全世帯)1世帯当たり1ヶ月間の消費支出 ..... 172  
 不就学学齢児童・生徒数 ..... 258  
 不良行為少年補導状況 ..... 305  
 文化財 ..... 271  
 - 国指定 ..... 271  
 - 県指定 ..... 276

ほ

北陸自動車道利用状況 ..... 139  
 母子衛生保健指導状況 ..... 294

み

民事、行政事件 ..... 300

も

盲・ろう・養護学校の生徒数 ..... 257

ゆ

郵便為替 ..... 164  
 郵便施設数 ..... 156  
 有料道路利用状況 ..... 140

よ

養蚕の状況 ..... 62  
 用途別電灯、電力需要及び使用量 ..... 117  
 - 電灯 ..... 117  
 - 電力 ..... 117

れ

暦年別観光客入込状況 ..... 286

ろ

老人医療給付状況 ..... 296  
 労働協約締結状況 ..... 192  
 労働者死傷災害発生状況 ..... 191  
 路線別地方鉄道輸送状況 ..... 144

平成元年（第37回）  
**福井県統計年鑑**

平成3年3月31日印刷

平成3年3月31日発行

編集  
発行 **福井県総務部情報統計課**

〒910 福井市大手3丁目17番1号

---

印刷 出口印刷株式会社

本社 〒913 福井県坂井郡三国町三国東6丁目5-5

電話 (0776) 82-6666 番代



