

平成 2 9 年

福 井 県 鉱 工 業 指 数

年 報

(平成 2 2 年基準)

平成 3 0 年 7 月

福井県総合政策部政策統計・情報課

福井県では、県内鉱工業の活動状況を総合的に把握するための重要な経済指標の一つとして、生産、出荷および在庫の動きを数量面からとらえて指数化した福井県鉱工業指数を毎月公表しております。

このたび、平成29年（1月～12月）の推移をまとめた、平成29年福井県鉱工業指数年報を作成しましたので、本県経済の分析資料として御活用いただければ幸いです。

## 目 次

### 利用上の注意

#### 福井県鉱工業指数の動向

1	全体の動向	1
2	四半期別の動向	8
3	業種別動向	12

#### 福井県鉱工業指数について

1	作成要領	18
2	業種（特殊）分類別ウェイトおよび採用品目数	22
3	品目別ウェイト	23
4	業種（特殊）分類別採用品目	27

#### 統 計 表

1	福井県業種分類生産指数（原指数）	31
2	"    出荷指数（原指数）	39
3	"    在庫指数（原指数）	47
4	"    生産指数（季節調整済指数）	55
5	"    出荷指数（季節調整済指数）	63
6	"    在庫指数（季節調整済指数）	71
7	福井県特殊分類生産指数（原指数）	79
8	"    出荷指数（原指数）	83
9	"    在庫指数（原指数）	87
10	"    生産指数（季節調整済指数）	91
11	"    出荷指数（季節調整済指数）	95
12	"    在庫指数（季節調整済指数）	99

## 利 用 上 の 注 意

1 各図および表において、年平均指数は原指数を使用し、四半期および月の指数は季節調整済指数を使用した。

また、前期比および前月比は、季節要因を考慮して比較するため季節調整済指数から算出し、前年同期比および前年同月比は、季節要因を考慮する必要がないため原指数から算出した。

2 グラフおよび統計表のローマ数字Ⅰ、Ⅱ、Ⅲ、Ⅳは、それぞれ1～3月期、4～6月期、7～9月期、10～12月期を表している。

3 統計表には、平成20年1月から平成30年3月までの月、四半期および年の指数を収録した。

※平成30年1月から3月までの値は、平成30年の年間補正（平成31年6月ごろ）により修正される場合がある。

4 年、四半期毎の生産指数および出荷指数は、月平均で算出し、在庫指数は年末、四半期末の値を使用した。

5 統計表中「－」の業種は、数量を調査していないため指数を算出していない。また、増減は数値がマイナスのものは「▲」で表した。

6 統計表中「X」の業種は、数量を調査している事業所が1または2であるため、集計結果をそのまま公表すると個々の報告者の秘密が漏れるおそれがある場合に該当数値を秘匿した箇所である。また、集計対象が3以上の事業所に関する数値であっても、集計対象が1または2の事業所の数値が合計との差し引きで判明する箇所は、併せて「X」としている。

7 全国の鉱工業指数については、下記のホームページを参照。

経済産業省ホームページ

<http://www.meti.go.jp/statistics/tyo/iip/index.html>

# 福井県鉱工業指数の動向

## 1 全体の動向

### (1) 概況

#### ① 生産の動向

平成29年の福井県鉱工業生産指数（平成22年＝100）は、総合で前年比11.0%増の135.1となり、2年ぶりに上昇した。（表1）

四半期別にみると、1～3月期が前期比5.0%増の133.8、4～6月期が同0.9%減の132.6、7～9月期が同1.1%増の134.1、10～12月期が同4.1%増の139.6となった。（表1）

業種別にみると、電子部品・デバイス工業、化学工業、電気機械工業など13業種で上昇し、パルプ・紙・紙加工品工業、プラスチック製品工業、その他の工業など7業種で低下した。（上昇および低下の業種数は、秘匿の業種を除いている。以下同じ。）（表2）

また、特殊分類別（財別）にみると、最終需要財は前年比4.2%増の105.2、生産財は同13.3%増の148.3となった。（表2）

#### ② 出荷の動向

出荷指数は、総合で前年比7.2%増の133.6となり、4年連続で上昇した。（表1）

四半期別にみると、1～3月期は前期比1.9%増の131.9、4～6月期が同0.3%減の131.5、7～9月期が同1.7%増の133.7、10～12月期が同2.5%増の137.0となった。（表1）

業種別にみると、電子部品・デバイス工業、電気機械工業、輸送機械工業など14業種で上昇し、その他の工業、プラスチック製品工業、パルプ・紙・紙加工品工業など6業種で低下した。（表3）

また、特殊分類別（財別）にみると、最終需要財は前年比5.1%増の107.1、生産財は同7.9%増の144.6となった。（表3）

#### ③ 在庫の動向

在庫指数は、総合で前年比10.3%増の170.3となり、2年ぶりに上昇した。（表1）

四半期別にみると、1～3月期が前期比4.2%増の167.0、4～6月期が同3.1%増の172.2、7～9月期が同1.0%増の173.9、10～12月期が同3.6%増の180.1となった。（表1）

業種別にみると、化学繊維・紡績、化学工業、プラスチック製品工業など8業種で上昇し、窯業・土石製品工業、生産用機械工業、その他の繊維など6業種で低下した。（表4）

また、特殊分類別（財別）にみると、最終需要財は前年比7.8%減の116.6、生産財は同14.5%増の186.4となった。（表4）

表1 鋳工業指数の推移

		生産			出荷			在庫		
		指数	前年比 前期比 前月比 %	前年同期比 ・ 前年同月比 %	指数	前年比 前期比 前月比 %	前年同期比 ・ 前年同月比 %	指数	前年比 前期比 前月比 %	前年同期比 ・ 前年同月比 %
福	平成22年	100.0	17.8	—	100.0	17.1	—	101.7	5.1	—
	平成23年	105.3	5.3	—	105.8	5.8	—	123.4	21.3	—
	平成24年	111.6	6.0	—	111.4	5.3	—	144.7	17.3	—
	平成25年	110.9	▲ 0.6	—	110.8	▲ 0.5	—	154.3	6.6	—
	平成26年	112.8	1.7	—	114.9	3.7	—	145.4	▲ 5.8	—
	平成27年	121.8	8.0	—	119.2	3.7	—	186.8	28.5	—
	平成28年	121.7	▲ 0.1	—	124.6	4.5	—	154.4	▲ 17.3	—
	平成29年	135.1	11.0	—	133.6	7.2	—	170.3	10.3	—
	平成28年 10-12月期	127.4	4.7	3.6	129.4	0.2	11.2	160.3	▲ 5.3	▲ 17.3
	平成29年 1-3 月期	133.8	5.0	12.5	131.9	1.9	11.4	167.0	4.2	▲ 13.4
4-6	132.6	▲ 0.9	12.0	131.5	▲ 0.3	7.8	172.2	3.1	▲ 6.7	
7-9	134.1	1.1	9.4	133.7	1.7	3.3	173.9	1.0	1.3	
10-12	139.6	4.1	10.1	137.0	2.5	6.8	180.1	3.6	10.3	
平成30年 1-3 月期	137.2	▲ 1.7	2.5	132.1	▲ 3.6	0.0	185.4	2.9	11.0	
井 県	平成29年 1 月	133.8	3.1	13.5	128.8	▲ 2.6	6.7	164.0	2.3	▲ 14.7
	2	131.9	▲ 1.4	9.8	133.6	3.7	15.5	165.8	1.1	▲ 13.7
	3	135.8	3.0	14.1	133.3	▲ 0.2	12.0	167.0	0.7	▲ 13.4
	4	133.7	▲ 1.5	16.2	126.9	▲ 4.8	5.8	171.4	2.6	▲ 9.8
	5	131.4	▲ 1.7	10.3	132.2	4.2	8.5	176.5	3.0	▲ 7.3
	6	132.6	0.9	9.8	135.3	2.3	9.3	172.2	▲ 2.4	▲ 6.7
	7	130.9	▲ 1.3	10.6	130.5	▲ 3.5	5.2	172.9	0.4	▲ 4.5
	8	135.4	3.4	8.4	138.3	6.0	2.3	172.8	▲ 0.1	▲ 1.7
	9	136.1	0.5	9.3	132.2	▲ 4.4	2.6	173.9	0.6	1.3
	10	138.0	1.4	12.8	135.9	2.8	8.8	177.7	2.2	6.3
	11	139.6	1.2	8.7	138.1	1.6	6.8	177.7	0.0	7.5
	12	141.1	1.1	9.1	137.1	▲ 0.7	4.8	180.1	1.4	10.3
	平成30年 1 月	141.2	0.1	5.5	136.2	▲ 0.7	5.8	181.0	0.5	10.3
2	132.0	▲ 6.5	0.1	129.5	▲ 4.9	▲ 3.1	181.1	0.1	9.2	
3	138.4	4.8	1.9	130.5	0.8	▲ 2.1	185.4	2.4	11.0	

(注1) 月・四半期別の指数、前月(期)比は季節調整済指数、年指数および前年同月(期)比は原指数  
(注2) 在庫の四半期別および年の数値は期末値

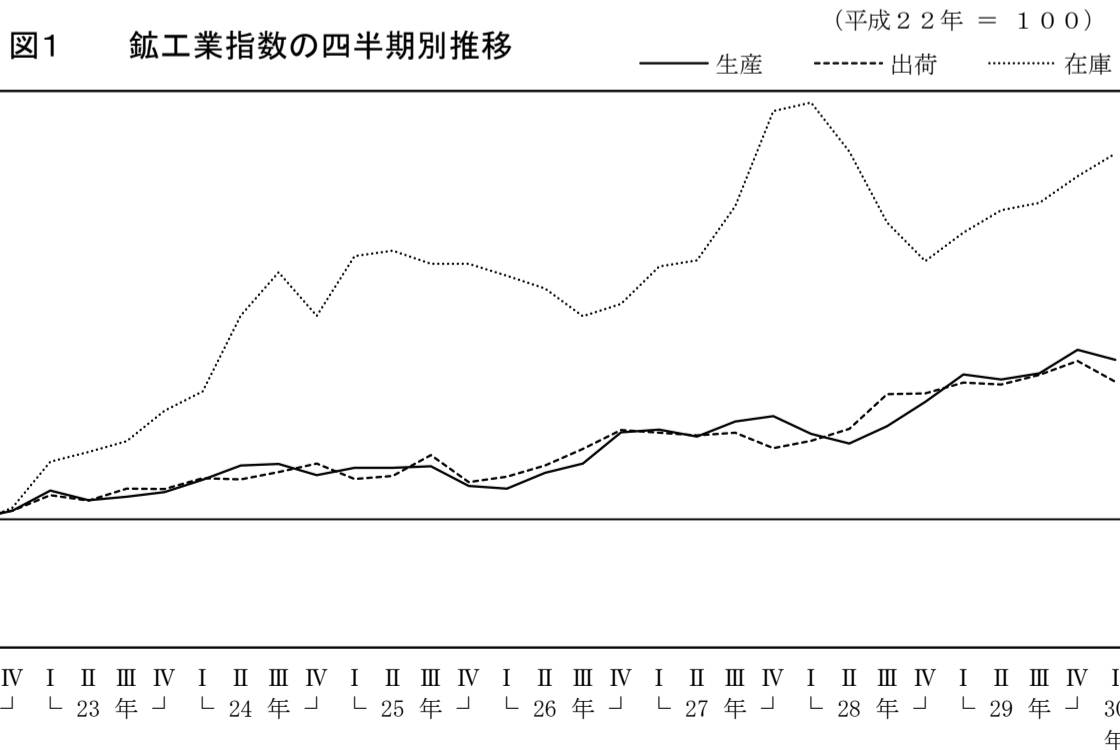

## (2) 寄与度

### ① 業種別寄与度

平成29年の鉱工業総合生産指数の上昇率（前年比11.0%増）に対する寄与度を業種別にみると、上昇に影響した業種は、電子部品・デバイス工業（寄与度7.7）、化学工業（同1.4）、電気機械工業（同1.2）などとなっている。

一方、低下に影響した業種は、パルプ・紙・紙加工品工業（同▲0.3）、プラスチック製品工業（同▲0.3）、その他の工業（同▲0.2）などとなっている。（表2、図2）

図2 業種別寄与度

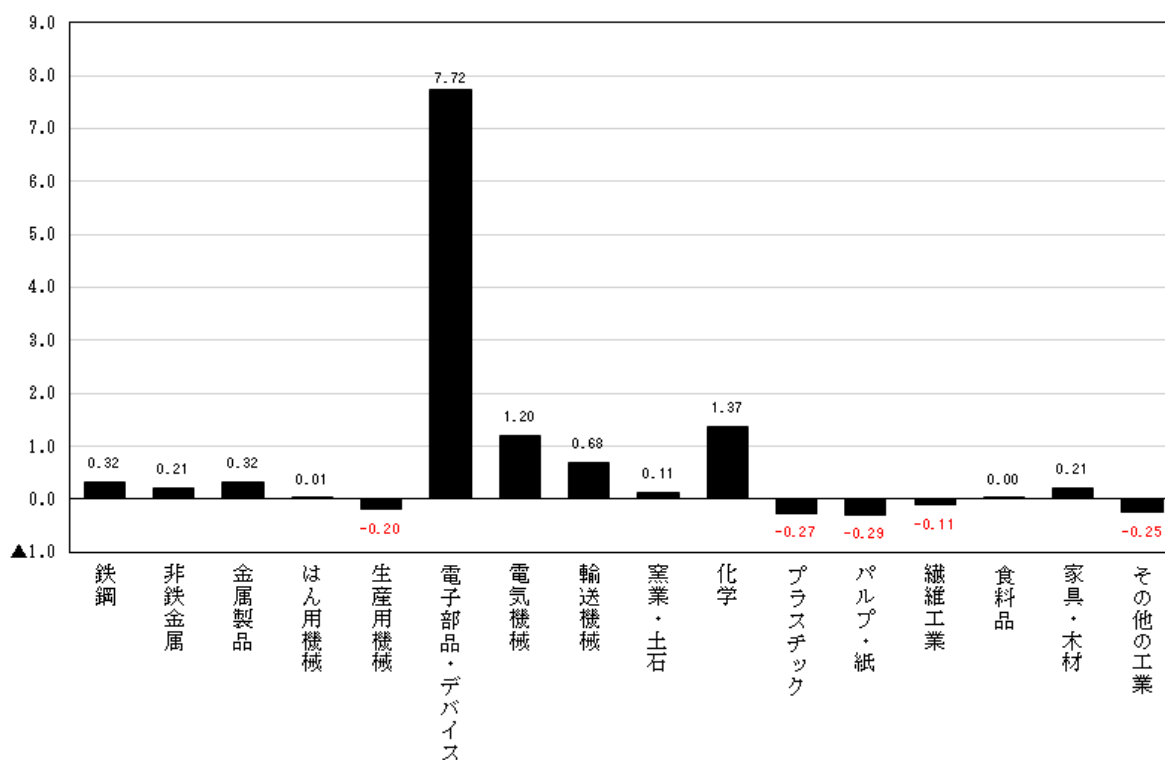



## ② 特殊分類別（財別）寄与度

生産指数の寄与度を特殊分類別（財別）にみると、耐久消費財が▲0.2と低下に影響しているが、それ以外の分類は上昇に影響しており、それぞれの寄与度は、生産財が9.9、最終需要財が1.1、資本財が0.8などとなった。（表2、図3）

図3 特殊分類別（財別）寄与度



表2 業種（特殊）分類別鉱工業生産指数および寄与度

（平成22年＝100）

分 類		生 産				
		ウエイト	生 産 指 数		前年比	寄与度
			28年	29年		
業 種 分 類	鉱工業総合	10000.0	121.7	135.1	11.0	11.0
	製造工業	9987.8	121.7	135.2	11.1	11.1
	鉄鋼業	153.2	122.2	147.8	20.9	0.3
	非鉄金属工業	510.7	115.2	120.2	4.3	0.2
	金属製品工業	177.8	125.5	147.4	17.5	0.3
	はん用機械工業	30.1	91.3	94.4	3.4	0.0
	生産用機械工業	349.6	119.3	112.3	▲ 5.9	▲ 0.2
	業務用機械工業	24.4	X	X	X	X
	電子部品・デバイス工業	1970.9	210.7	258.4	22.6	7.7
	電気機械工業	435.7	84.1	117.5	39.7	1.2
	輸送機械工業	551.8	147.1	162.2	10.3	0.7
	窯業・土石製品工業	229.4	116.0	121.9	5.1	0.1
	化学工業	1848.7	98.8	107.8	9.1	1.4
	プラスチック製品工業	547.9	116.6	110.7	▲ 5.1	▲ 0.3
	パルプ・紙・紙加工品工業	354.4	78.4	68.3	▲ 12.9	▲ 0.3
	織維工業	1947.7	83.9	83.2	▲ 0.8	▲ 0.1
	化学繊維・紡績	249.8	46.1	49.6	7.6	0.1
	織物	764.9	95.5	93.2	▲ 2.4	▲ 0.1
	染色整理	363.5	98.5	100.2	1.7	0.1
	衣類	326.0	51.2	50.4	▲ 1.6	▲ 0.0
その他の繊維	243.5	108.2	104.5	▲ 3.4	▲ 0.1	
食料品工業	200.8	86.0	86.2	0.2	0.0	
家具・木材・木製品工業	84.9	125.7	155.7	23.9	0.2	
その他の工業	569.8	75.3	70.0	▲ 7.0	▲ 0.2	
鉱業	12.2	X	X	X	X	
特 殊 分 類	最終需要財	3064.0	101.0	105.2	4.2	1.1
	投資財	1140.9	110.4	122.4	10.9	1.1
	資本財	702.4	107.5	120.5	12.1	0.8
	建設財	438.5	115.1	125.5	9.0	0.4
	消費財	1923.1	95.4	95.1	▲ 0.3	▲ 0.0
	耐久消費財	613.3	78.6	73.9	▲ 6.0	▲ 0.2
	非耐久消費財	1309.8	103.2	105.0	1.7	0.2
生産財	6936.0	130.9	148.3	13.3	9.9	
参 考						
産業総合（鉱工業・電力・ガス）		16531.3	79.2	91.0	14.9	16.0
機械工業		3362.5	172.7	206.7	19.7	9.4
一般機械工業		404.1	117.5	111.7	▲ 4.9	▲ 0.2
化学工業（除．医薬品）		1145.2	81.0	93.3	15.2	1.2
電力・ガス事業		6531.3	14.1	23.5	66.7	5.0

表3 業種（特殊）分類別鉱工業出荷指数および寄与度

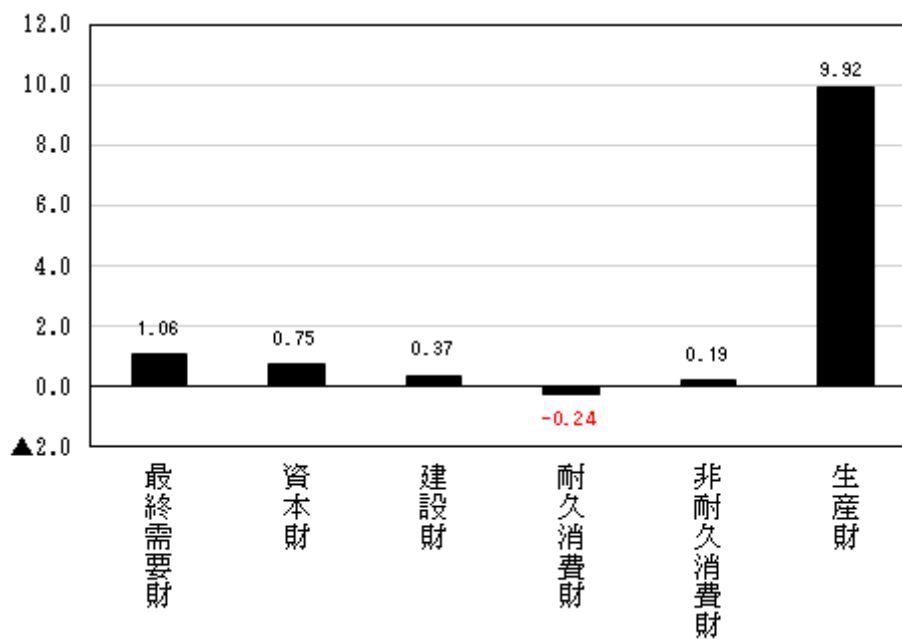
（平成22年＝100）

分 類		出 荷				
		ウエイト	出 荷 指 数		前年比 %	寄与度
			28年	29年		
業 種 分 類	鉱工業総合	10000.0	124.6	133.6	7.2	7.2
	製造工業	9990.4	124.6	133.6	7.2	7.2
	鉄鋼業	152.8	120.2	144.5	20.2	0.3
	非鉄金属工業	876.5	118.6	119.7	0.9	0.1
	金属製品工業	250.6	123.1	143.4	16.5	0.4
	はん用機械工業	60.9	90.1	94.3	4.7	0.0
	生産用機械工業	314.3	131.6	132.4	0.6	0.0
	業務用機械工業	16.3	X	X	X	X
	電子部品・デバイス工業	1874.3	220.1	248.6	12.9	4.3
	電気機械工業	601.7	87.5	114.4	30.7	1.3
	輸送機械工業	724.7	149.5	164.7	10.2	0.9
	窯業・土石製品工業	249.1	106.5	112.1	5.3	0.1
	化学工業	1592.0	101.6	103.1	1.5	0.2
	プラスチック製品工業	566.9	112.4	108.5	▲ 3.5	▲ 0.2
	パルプ・紙・紙加工品工業	347.6	77.7	72.2	▲ 7.1	▲ 0.2
	織維工業	1634.0	78.4	77.7	▲ 0.9	▲ 0.1
	化学繊維・紡績	347.8	52.5	54.1	3.0	0.0
	織物	521.6	95.4	93.6	▲ 1.9	▲ 0.1
	染色整理	308.5	98.1	99.7	1.6	0.0
	衣類	295.5	43.2	39.1	▲ 9.5	▲ 0.1
その他の繊維	160.6	106.6	106.4	▲ 0.2	▲ 0.0	
食料品工業	175.3	84.4	85.0	0.7	0.0	
家具・木材・木製品工業	109.5	128.8	151.0	17.2	0.2	
その他の工業	443.9	75.3	70.0	▲ 7.0	▲ 0.2	
鉱業	9.6	X	X	X	X	
特 殊 分 類	最終需要財	2937.7	101.9	107.1	5.1	1.2
	投資財	1365.1	112.9	125.1	10.8	1.3
	資本財	826.0	114.9	128.2	11.6	0.9
	建設財	539.1	109.8	120.5	9.7	0.5
	消費財	1572.6	92.4	91.6	▲ 0.9	▲ 0.1
	耐久消費財	503.7	81.4	76.8	▲ 5.7	▲ 0.2
	非耐久消費財	1068.9	97.6	98.5	0.9	0.1
生産財	7062.3	134.0	144.6	7.9	6.0	
参 考						
産業総合（鉱工業・電力・ガス）		16363.4	81.6	90.7	11.2	12.0
機 械 工 業		3592.2	173.3	195.9	13.0	6.5
一 般 機 械 工 業		391.5	124.9	126.2	1.0	0.0
化学工業（除．医薬品）		1040.2	87.7	88.2	0.6	0.0
電力・ガス事業		6363.4	14.1	23.4	66.0	4.7

表4 業種（特殊）分類別鉱工業在庫指数および寄与度

（平成22年＝100）

分 類		在 庫 庫				
		ウェイト	在 庫 指 数		前年比 %	寄与度
			28年	29年		
業 種 分 類	鉱工業総合	10000.0	154.4	170.3	10.3	10.3
	製造工業	9988.5	154.4	170.3	10.3	10.3
	鉄鋼業	—	—	—	—	—
	非鉄金属工業	241.3	83.0	93.6	12.8	0.2
	金属製品工業	32.0	X	X	X	X
	はん用機械工業	61.2	90.9	91.3	0.4	0.0
	生産用機械工業	273.8	120.8	69.1	▲ 42.8	▲ 0.9
	業務用機械工業	—	—	—	—	—
	電子部品・デバイス工業	1461.9	X	X	X	X
	電気機械工業	—	—	—	—	—
	輸送機械工業	183.2	X	X	X	X
	窯業・土石製品工業	1016.0	121.2	104.7	▲ 13.6	▲ 1.1
	化学工業	1756.2	120.6	132.9	10.2	1.4
	プラスチック製品工業	1275.3	120.6	124.1	2.9	0.3
	パルプ・紙・紙加工品工業	364.3	162.6	146.3	▲ 10.0	▲ 0.4
	織維工業	3072.6	101.6	105.3	3.6	0.7
	化学織維・紡績	1155.0	95.5	117.9	23.5	1.7
	織物	735.6	87.7	78.6	▲ 10.4	▲ 0.4
	染色整理	162.9	106.6	100.2	▲ 6.0	▲ 0.1
	衣類	378.5	102.6	103.1	0.5	0.0
その他の織維	640.6	126.6	115.7	▲ 8.6	▲ 0.5	
食料品工業	50.8	106.6	110.3	3.5	0.0	
家具・木材・木製品工業	199.9	118.2	133.4	12.9	0.2	
その他の工業	—	—	—	—	—	
鉱業	11.5	X	X	X	X	
特 殊 分 類	最終需要財	2305.8	126.4	116.6	▲ 7.8	▲ 1.5
	投資財	1672.4	127.3	110.5	▲ 13.2	▲ 1.8
	資本財	379.3	119.7	88.0	▲ 26.5	▲ 0.8
	建設財	1293.1	129.6	117.1	▲ 9.6	▲ 1.0
	消費財	633.4	123.8	132.8	7.3	0.4
	耐久消費財	98.6	X	X	X	X
	非耐久消費財	534.8	X	X	X	X
生産財	7694.2	162.8	186.4	14.5	11.8	
参 考						
産業総合（鉱工業・電力・ガス）		10000.0	154.4	170.3	10.3	10.3
機械工業		1980.1	316.7	386.5	22.0	9.0
一般機械工業		335.0	115.3	73.2	▲ 36.5	▲ 0.9
化学工業（除．医薬品）		1756.2	120.6	132.9	10.2	1.4
電力・ガス事業		—	—	—	—	—

## 2 四半期別の動向

### (1) 1～3月期

1～3月期の鉱工業総合の生産指数（季節調整済指数）は前期比5.0%増の133.8、出荷指数は同1.9%増の131.9、在庫指数は同4.2%増の167.0となった。

（表5～7）

生産指数を業種別にみると、化学繊維・紡績（前期比15.9%増）、電子部品・デバイス工業（同15.1%増）、家具・木材・木製品工業（同14.6%増）など11業種で上昇し、プラスチック製品工業（同11.2%減）、パルプ・紙・紙加工品工業（同7.2%減）、食料品工業（同4.7%減）など9業種で低下した。（上昇および低下の業種数は、秘匿の業種を除いている。以下同じ。）（表5）

### (2) 4～6月期

4～6月期の鉱工業総合の生産指数は前期比0.9%減の132.6、出荷指数は同0.3%減の131.5、在庫指数は同3.1%増の172.2となった。（表5～7）

生産指数を業種別にみると、電気機械工業（前期比20.7%増）、家具・木材・木製品工業（同14.8%増）、はん用機械工業（同7.8%増）など10業種で上昇し、その他の工業（同9.9%減）、化学繊維・紡績（同8.5%減）、生産用機械工業（同8.2%減）など10業種で低下した。（表5）

### (3) 7～9月期

7～9月期の鉱工業総合の生産指数は前期比1.1%増の134.1、出荷指数は同1.7%増の133.7、在庫指数は同1.0%増の173.9となった。（表5～7）

生産指数を業種別にみると、電気機械工業（前期比39.7%増）、染色整理（同3.3%増）、食料品工業（同2.8%増）など7業種で上昇し、パルプ・紙・紙加工品工業（同26.7%減）、家具・木材・木製品工業（同10.0%減）、窯業・土石製品工業（同9.8%減）など13業種で低下した。（表5）

### (4) 10月～12月期

10～12月期の鉱工業総合の生産指数は前期比4.1%増の139.6、出荷指数は同2.5%増の137.0、在庫指数は同3.6%増の180.1となった。（表5～7）

生産指数を業種別にみると、鉄鋼業（前期比17.6%増）、電気機械工業（同11.4%増）、金属製品工業（同11.3%増）など16業種で上昇し、衣類（同3.5%減）、パルプ・紙・紙加工品工業（同3.2%減）、その他の繊維（同1.9%減）など4業種で低下した。（表5）

表5 四半期別・業種別生産指数および前期比

平成22年=100

業 種 分 類	生 産 指 数				前 期 比 (%)			
	29年 1～3月	4～6月	7～9月	10～12月	29年 1～3月	4～6月	7～9月	10～12月
鉱工業総合	133.8	132.6	134.1	139.6	5.0	▲ 0.9	1.1	4.1
製造工業	133.9	132.6	134.2	139.7	5.2	▲ 1.0	1.2	4.1
鉄鋼業	144.3	143.6	139.0	163.4	▲ 0.4	▲ 0.5	▲ 3.2	17.6
非鉄金属工業	120.3	118.6	118.6	123.4	▲ 1.4	▲ 1.4	0.0	4.0
金属製品工業	144.2	150.2	140.1	155.9	5.6	4.2	▲ 6.7	11.3
はん用機械工業	91.2	98.3	92.5	96.7	9.6	7.8	▲ 5.9	4.5
生産用機械工業	118.5	108.8	104.8	114.9	▲ 0.7	▲ 8.2	▲ 3.7	9.6
業務用機械工業	X	X	X	X	X	X	X	X
電子部品・デバイス工業	262.1	249.7	252.9	269.3	15.1	▲ 4.7	1.3	6.5
電気機械工業	80.5	97.2	135.8	151.3	▲ 3.2	20.7	39.7	11.4
輸送機械工業	157.5	159.1	162.3	169.5	▲ 1.6	1.0	2.0	4.4
窯業・土石製品工業	120.6	129.0	116.3	120.9	▲ 3.4	7.0	▲ 9.8	4.0
化学工業	108.7	108.9	106.5	106.8	6.3	0.2	▲ 2.2	0.3
プラスチック製品工業	107.4	110.8	111.3	113.0	▲ 11.2	3.2	0.5	1.5
パルプ・紙・紙加工品工業	75.5	80.3	58.9	57.0	▲ 7.2	6.4	▲ 26.7	▲ 3.2
繊維工業	84.7	82.6	82.3	82.9	2.4	▲ 2.5	▲ 0.4	0.7
化学繊維・紡績	53.1	48.6	48.2	48.4	15.9	▲ 8.5	▲ 0.8	0.4
織物	94.1	92.8	91.6	94.4	1.1	▲ 1.4	▲ 1.3	3.1
染色整理	100.7	98.1	101.3	100.9	0.9	▲ 2.6	3.3	▲ 0.4
衣類	52.9	52.3	49.0	47.3	4.5	▲ 1.1	▲ 6.3	▲ 3.5
その他の繊維	107.5	104.3	104.1	102.1	2.0	▲ 3.0	▲ 0.2	▲ 1.9
食料品工業	81.2	84.9	87.3	91.8	▲ 4.7	4.6	2.8	5.2
家具・木材・木製品工業	145.6	167.2	150.5	158.5	14.6	14.8	▲ 10.0	5.3
その他の工業	74.9	67.5	66.0	71.5	3.2	▲ 9.9	▲ 2.2	8.3
鉱業	X	X	X	X	X	X	X	X

表6 四半期別・業種別出荷指数および前期比

平成22年=100

業 種 分 類	出 荷 指 数				前 期 比 (%)			
	29年 1～3月	4～6月	7～9月	10～12月	29年 1～3月	4～6月	7～9月	10～12月
鉱工業総合	131.9	131.5	133.7	137.0	1.9	▲ 0.3	1.7	2.5
製造工業	131.9	131.7	133.6	137.0	1.9	▲ 0.2	1.4	2.5
鉄鋼業	142.4	136.8	135.0	162.0	1.0	▲ 3.9	▲ 1.3	20.0
非鉄金属工業	125.7	118.4	116.1	118.7	▲ 7.2	▲ 5.8	▲ 1.9	2.2
金属製品工業	136.3	146.8	137.5	154.0	3.9	7.7	▲ 6.3	12.0
はん用機械工業	90.0	97.1	97.2	93.4	4.7	7.9	0.1	▲ 3.9
生産用機械工業	135.1	138.6	129.5	124.7	5.8	2.6	▲ 6.6	▲ 3.7
業務用機械工業	X	X	X	X	X	X	X	X
電子部品・デバイス工業	254.2	241.8	245.0	257.1	6.9	▲ 4.9	1.3	4.9
電気機械工業	87.6	97.4	125.6	143.6	2.2	11.2	29.0	14.3
輸送機械工業	160.7	160.4	165.9	172.2	▲ 0.2	▲ 0.2	3.4	3.8
窯業・土石製品工業	114.5	117.8	103.4	112.4	5.3	2.9	▲ 12.2	8.7
化学工業	104.2	104.2	101.7	102.2	4.6	0.0	▲ 2.4	0.5
プラスチック製品工業	104.9	109.9	108.8	110.6	▲ 6.4	4.8	▲ 1.0	1.7
パルプ・紙・紙加工品工業	67.8	79.0	75.2	67.2	▲ 13.7	16.5	▲ 4.8	▲ 10.6
繊維工業	78.9	76.8	77.0	78.2	▲ 0.1	▲ 2.7	0.3	1.6
化学繊維・紡績	58.4	49.4	52.9	55.4	6.8	▲ 15.4	7.1	4.7
織物	93.6	93.5	91.8	95.5	0.2	▲ 0.1	▲ 1.8	4.0
染色整理	99.9	97.4	101.2	100.3	▲ 0.2	▲ 2.5	3.9	▲ 0.9
衣類	45.8	39.8	33.0	30.4	22.1	▲ 13.1	▲ 17.1	▲ 7.9
その他の繊維	108.4	108.3	104.6	104.6	2.1	▲ 0.1	▲ 3.4	0.0
食料品工業	80.8	87.1	85.1	87.1	▲ 2.2	7.8	▲ 2.3	2.4
家具・木材・木製品工業	138.4	159.6	154.4	150.3	8.6	15.3	▲ 3.3	▲ 2.7
その他の工業	74.9	67.5	66.0	71.5	3.2	▲ 9.9	▲ 2.2	8.3
鉱業	X	X	X	X	X	X	X	X

表7 四半期別・業種別在庫指数および前期比

平成22年=100

業 種 分 類	在 庫 指 数				前 期 比 (%)			
	29年				29年			
	1～3月	4～6月	7～9月	10～12月	1～3月	4～6月	7～9月	10～12月
鉱工業総合	167.0	172.2	173.9	180.1	4.2	3.1	1.0	3.6
製造工業	167.0	172.3	173.9	180.1	4.2	3.2	0.9	3.6
鉄鋼業	-	-	-	-	-	-	-	-
非鉄金属工業	98.9	98.3	98.1	90.9	23.2	▲ 0.6	▲ 0.2	▲ 7.3
金属製品工業	X	X	X	X	X	X	X	X
はん用機械工業	101.9	106.2	131.4	105.4	6.0	4.2	23.7	▲ 19.8
生産用機械工業	82.0	66.4	46.1	50.8	▲ 20.5	▲ 19.0	▲ 30.6	10.2
業務用機械工業	-	-	-	-	-	-	-	-
電子部品・デバイス工業	X	X	X	X	X	X	X	X
電気機械工業	-	-	-	-	-	-	-	-
輸送機械工業	X	X	X	X	X	X	X	X
窯業・土石製品工業	105.0	94.0	103.8	101.5	▲ 10.4	▲ 10.5	10.4	▲ 2.2
化学工業	147.6	147.9	136.1	145.2	14.1	0.2	▲ 8.0	6.7
プラスチック製品工業	120.4	121.1	123.9	123.7	▲ 0.3	0.6	2.3	▲ 0.2
パルプ・紙・紙加工品工業	185.0	193.8	147.8	155.4	1.2	4.8	▲ 23.7	5.1
繊維工業	102.2	105.2	106.3	103.6	2.9	2.9	1.0	▲ 2.5
化学繊維・紡績	101.2	117.1	120.3	118.9	4.8	15.7	2.7	▲ 1.2
織物	91.6	84.5	84.3	79.2	6.9	▲ 7.8	▲ 0.2	▲ 6.0
染色整理	103.3	103.1	100.8	100.1	▲ 2.0	▲ 0.2	▲ 2.2	▲ 0.7
衣類	84.7	93.0	90.5	87.2	▲ 1.6	9.8	▲ 2.7	▲ 3.6
その他の繊維	126.4	115.9	117.0	116.5	▲ 1.4	▲ 8.3	0.9	▲ 0.4
食料品工業	112.4	111.8	115.8	118.2	▲ 1.1	▲ 0.5	3.6	2.1
家具・木材・木製品工業	121.4	121.5	121.8	132.4	4.5	0.1	0.2	8.7
その他の工業	-	-	-	-	-	-	-	-
鉱業	X	X	X	X	X	X	X	X



### 3 業種別動向（※生産指数のウエイトが400以上の業種を掲載）

#### （1）非鉄金属工業

平成29年の生産指数は、前年比4.3%増の120.2、出荷指数は同0.9%増の119.7、在庫指数は同12.8%増の93.6となった。（表2～4）

また、生産指数（季節調整済指数）を四半期別にみると、1～3月期は120.3（前期比1.4%減）、4～6月期は118.6（同1.4%減）、7～9月期は118.6（同0.0%）、10～12月期は123.4（同4.0%増）となった。（表5）

図4 四半期別推移(非鉄金属工業)

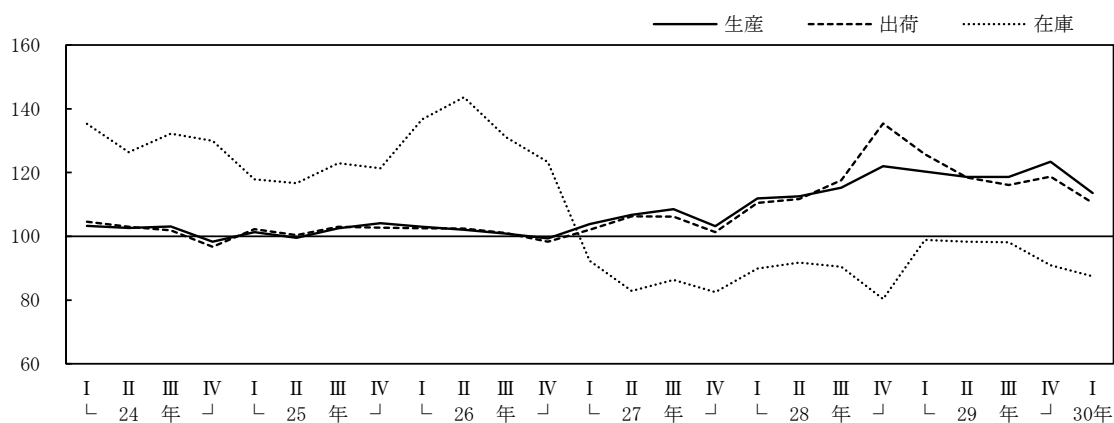

#### （2）電子部品・デバイス工業

平成29年の生産指数は、前年比22.6%増の258.4、出荷指数は同12.9%増の248.6となった。（表2、3）

また、生産指数を四半期別にみると、1～3月期は262.1（前期比15.1%増）、4～6月期は249.7（同4.7%減）、7～9月期は252.9（同1.3%増）、10～12月期は269.3（同6.5%増）となった。（表5）

図5 四半期別推移(電子部品・デバイス工業)

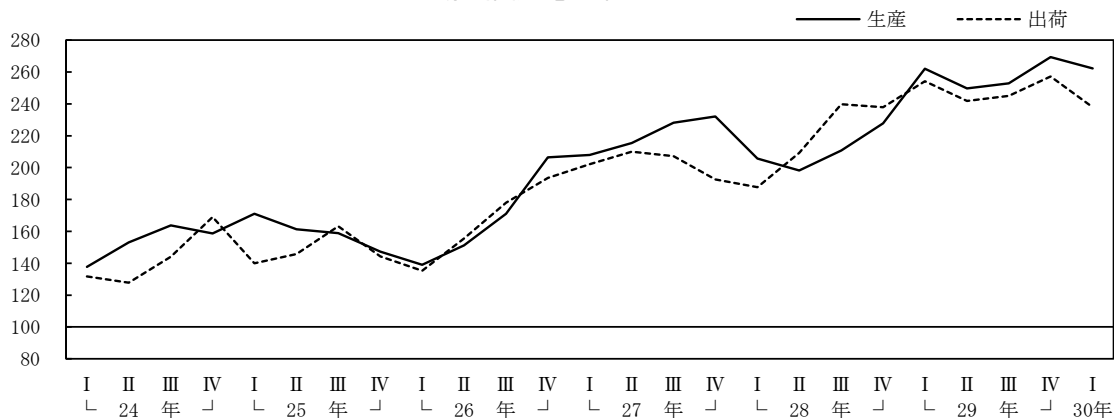

### (3) 電気機械工業

平成29年の生産指数は、前年比39.7%増の117.5、出荷指数は同30.7%増の114.4となった。(表2、3)

また、生産指数を四半期別にみると、1～3月期は80.5(前期比3.2%減)、4～6月期は97.2(同20.7%増)、7～9月期は135.8(同39.7%増)、10～12月期は151.3(同11.4%増)となった。(表5)

図6 四半期別推移(電気機械工業)

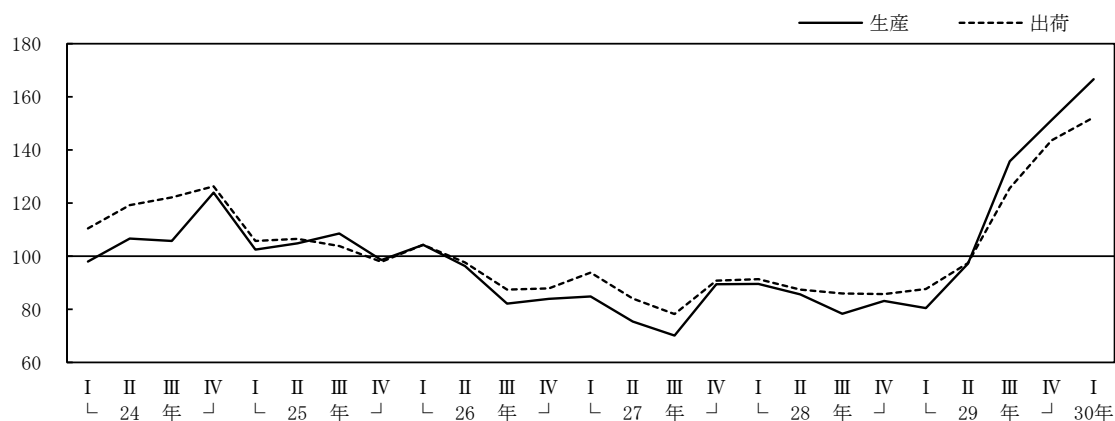

### (4) 輸送機械工業

平成29年の生産指数は、前年比10.3%増の162.2、出荷指数は同10.2%増の164.7となった。(表2、3)

また、生産指数を四半期別にみると、1～3月期は157.5(前期比1.6%減)、4～6月期は159.1(同1.0%増)、7～9月期は162.3(同2.0%増)、10～12月期は169.5(同4.4%増)となった。(表5)

図7 四半期別推移(輸送機械工業)

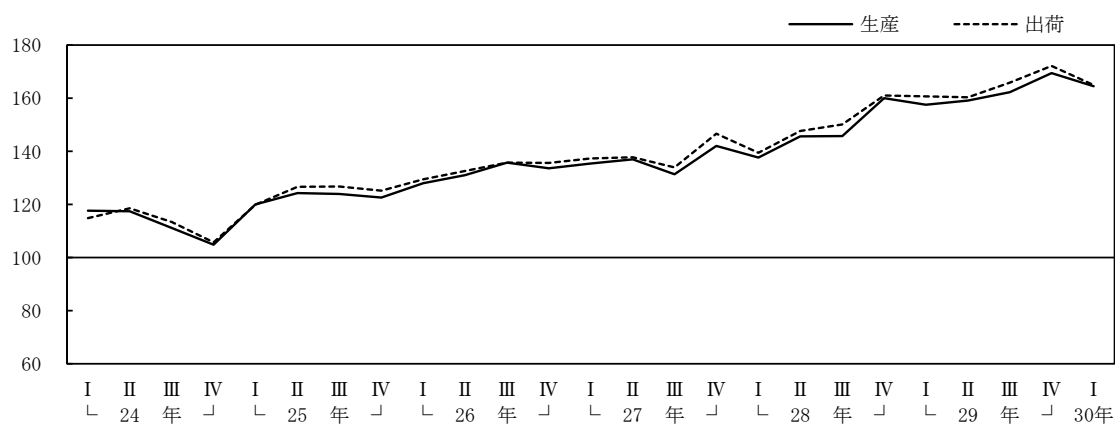

### (5) 化学工業

平成29年の生産指数は、前年比9.1%増の107.8、出荷指数は同1.5%増の103.1、在庫指数は同10.2%増の132.9となった。(表2～4)

また、生産指数を四半期別にみると、1～3月期は108.7(前期比6.3%増)、4～6月期は108.9(同0.2%増)、7～9月期は106.5(同2.2%減)、10～12月期は106.8(同0.3%増)となった。(表5)

図8 四半期別推移(化学工業)

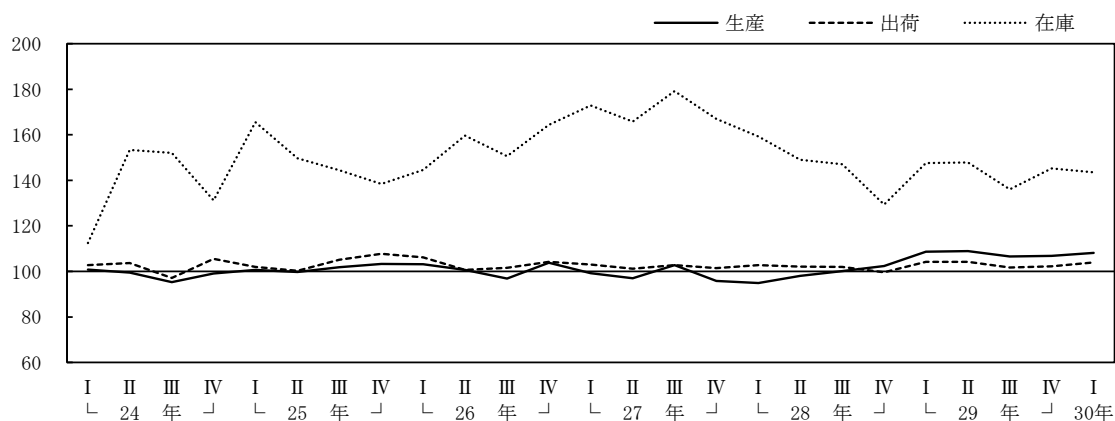

### (6) プラスチック製品工業

平成29年の生産指数は、前年比5.1%減の110.7、出荷指数は同3.5%減の108.5、在庫指数は同2.9%増の124.1となった。(表2～4)

また、生産指数を四半期別にみると、1～3月期は107.4(前期比11.2%減)、4～6月期は110.8(同3.2%増)、7～9月期は111.3(同0.5%増)、10～12月期は113.0(同1.5%増)となった。(表5)

図9 四半期別推移(プラスチック製品工業)

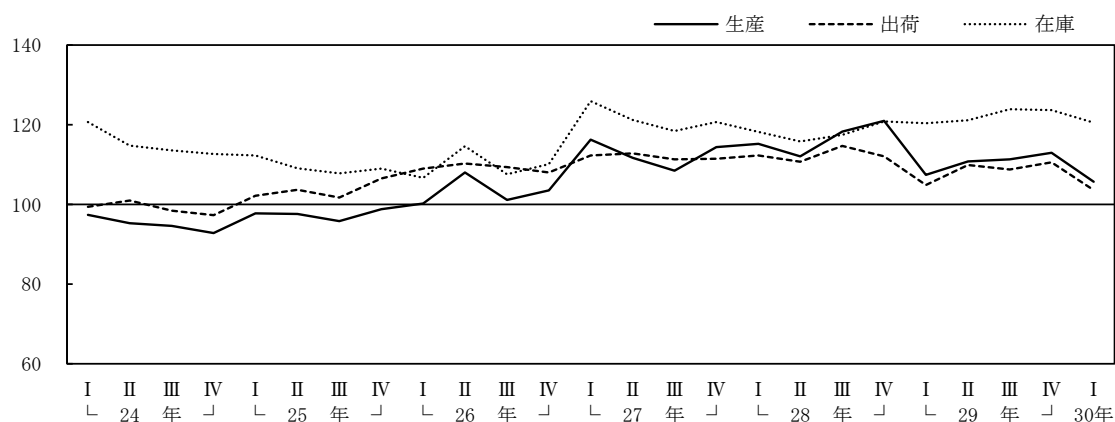

(7) 繊維工業

平成29年の生産指数は、前年比0.8%減の83.2、出荷指数は同0.9%減の77.7、在庫指数は同3.6%増の105.3となった。(表2～4)

生産指数を四半期別にみると、1～3月期は84.7(前期比2.4%増)、4～6月期は82.6(同2.5%減)、7～9月期は82.3(同0.4%減)、10～12月期は82.9(同0.7%増)となった。(表5)

また、生産指数の業種別の内訳をみると、化学繊維・紡績が前年比7.6%増の49.6、織物が同2.4%減の93.2、染色整理が同1.7%増の100.2、衣類が同1.6%減の50.4、その他の繊維が同3.4%減の104.5となった。(表8)

図10 四半期別推移(繊維工業)



表8 繊維工業の業種別指数

業種	生産指数			出荷指数			在庫指数		
	28年	29年	前年比 (%)	28年	29年	前年比 (%)	28年	29年	前年比 (%)
繊維工業	83.9	83.2	▲ 0.8	78.4	77.7	▲ 0.9	101.6	105.3	▲ 3.6
化学繊維・紡績	46.1	49.6	▲ 7.6	52.5	54.1	▲ 3.0	95.5	117.9	▲ 23.5
織物	95.5	93.2	▲ 2.4	95.4	93.6	▲ 1.9	87.7	78.6	▲ 10.4
染色整理	98.5	100.2	▲ 1.7	98.1	99.7	▲ 1.6	106.6	100.2	▲ 6.0
衣類	51.2	50.4	▲ 1.6	43.2	39.1	▲ 9.5	102.6	103.1	▲ 0.5
その他の繊維	108.2	104.5	▲ 3.4	106.6	106.4	▲ 0.2	126.6	115.7	▲ 8.6

(8) その他の工業

平成29年の生産・出荷指数は、前年比7.0%減の70.0となった。(表2、3)

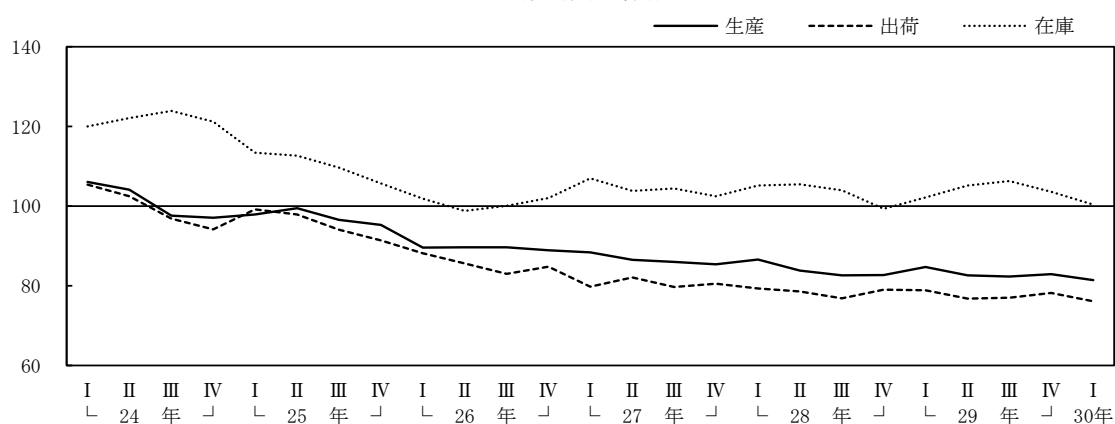
また、生産指数を四半期別にみると、1～3月期は74.9(前期比3.2%増)、4～6月期は67.5(同9.9%減)、7～9月期は66.0(同2.2%減)、10～12月期は71.5(同8.3%増)となった。(表5)

図11 四半期別推移(その他の工業)

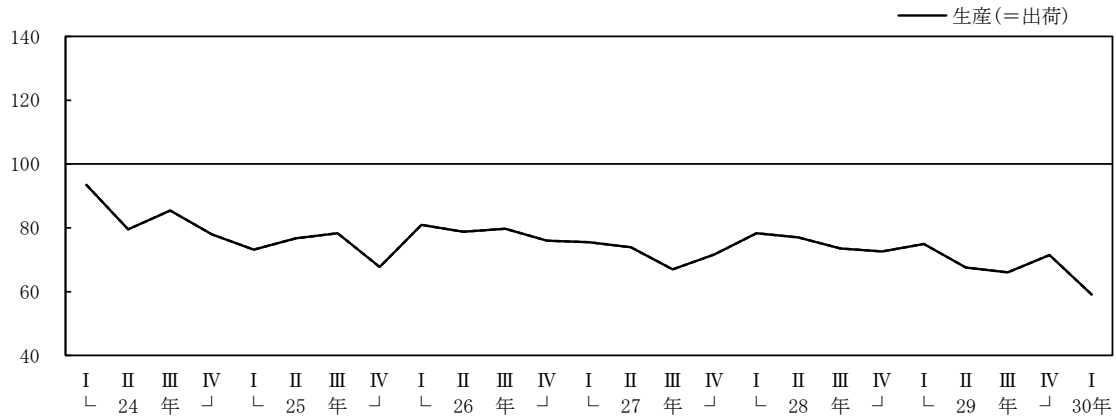



## 福井県鉱工業指数について

### 1 作成要領

#### (1) 基準時

指数の基準時およびウェイト算定年次は、平成22年である。

したがって、指数値は平成22年の月平均を100.0とした比率で表され、ウェイトも平成22年の産業構造に基づいている。

#### (2) 指数の種類

鉱工業生産指数（付加価値額ウェイト）

鉱工業出荷指数（出荷額ウェイト）

鉱工業在庫指数（在庫額ウェイト）

#### (3) 指数の分類

指数の分類は、日本標準産業分類(第12回改定)の中分類を基準とした業種分類と、採用品目をその用途により財別に格付けした特殊分類とに分けている。

#### ア 業種分類

業種分類については、日本標準産業分類の中分類に準拠しているが、次のように若干の組み替えを行っている。

(ア)「繊維工業」については、「化学繊維・紡績」、「織物」、「染色整理」、「衣類」および「その他の繊維」に分類してその動向を詳しく表記している。

(イ)「木材・木製品工業」および「家具工業」を統合し、「家具・木材・木製品工業」としている。

(ウ)「その他の工業」については、「眼鏡枠および部品」のみを採用品目としている。

(エ) 鉱業は大分類であるが、ウェイトが小さいので1つの業種分類とする。

(オ) 参考系列として電力・ガスを採用し、「電力・ガス事業」としている。

(カ) 参考系列として、「はん用機械工業」、「生産用機械工業」、「業務用機械工業」、「電子部品・デバイス工業」、「電気機械工業」および「輸送機械工業」を統合して「機械工業」としている。

(キ) 参考系列として、「はん用機械工業」、「生産用機械工業」および「業務用機械工業」を統合して「一般機械工業」としている。

(ク) 参考系列として、「化学工業」から「医薬品」を除いて「化学工業（医薬品を除く。）」としている。

<業種分類の構成>

鉱工業	製造工業	鉄鋼業	
		非鉄金属工業	
		金属製品工業	
		はん用機械工業	
		生産用機械工業	
		業務用機械工業	
		電子部品・デバイス工業	
		電気機械工業	
		輸送機械工業	
		窯業・土石製品工業	
		化学工業	
		プラスチック製品工業	
		パルプ・紙・紙加工品工業	
		繊維工業	化学繊維・紡績
			織物
			染色整理
			衣類
	その他の繊維		
	食料品工業		
	家具・木材・木製品工業		
その他の工業			
鉱業			

イ 特殊分類

特殊分類は、鉱工業の採用品目をその用途によって財別に分類したものである。

<特殊分類の構成>

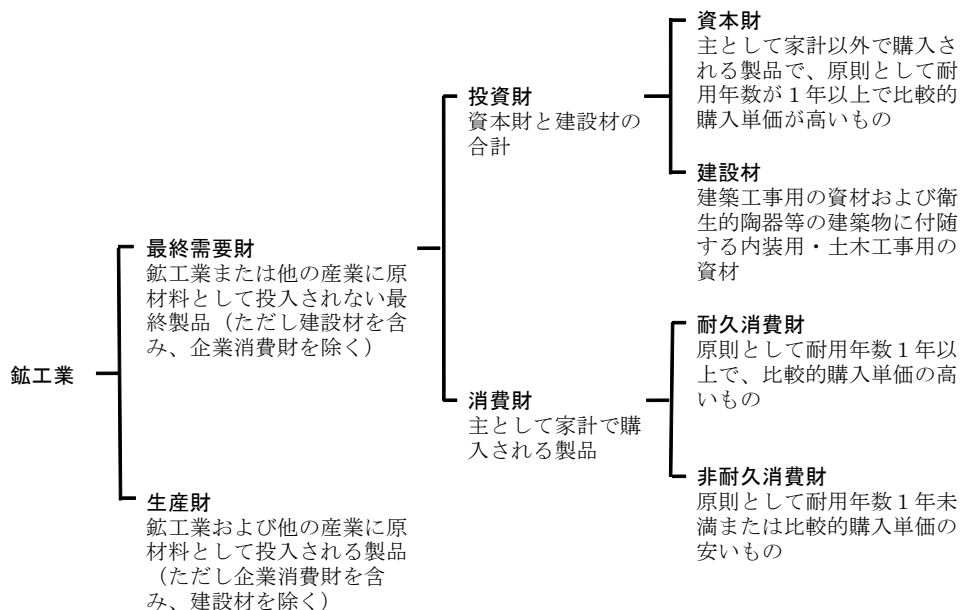



#### (4) 採用品目

指数の作成に当たっては、県内で生産されるすべての品目を把握することが理想的であるが、全品目について月々調査を行い、指数を作成することは事実上不可能であるため、指数計算はそれぞれの生産活動を代表する主要な品目を採用して行った。

採用品目は、基準時におけるウェイトの大きいものから代表性を考慮して選択した。

<採用品目数>

指数の種類	製造工業	鉱業	計	参考系列 (電気・ガス)
生産	124	1	125	2
出荷	124	1	125	2
在庫	74	1	75	—

#### (5) ウェイト

ウェイトは、それぞれの業種や採用品目の重要度を表している。

製造工業のウェイト算定においては「工業統計調査」を、鉱業のウェイト算定においては「平成24年経済センサス-活動調査」を基礎データとして使用した。

生産指数ウェイトについては産業別付加価値額を基礎にし、出荷指数ウェイト、在庫指数ウェイトについては工業統計調査の品目別出荷額および在庫額を基礎にしている。

ウェイトは、鉱工業全体を10,000.0とした構成比によって表しているが、まず、各業種別のウェイトを算定し、次いで品目別にウェイトを算定した。

なお、非採用業種および非採用品目の付加価値額、出荷額および在庫額は、それぞれ採用業種および採用品目の構成比で按分し、採用業種および採用品目に加算したウェイトのふくらましを行い、指数の代表性の向上を図った。

#### (6) 指数の算出

個別品目についての指数（個別指数）は、比較時の生産量、出荷量、在庫量を基準時（平成22年）における平均実績値で除して100を乗ずることによって求めている。

総合指数（個別指数を全体的な数値にまとめあげた指数）の算出においては、個別指数を基準時のウェイトによって加重平均するラスパイレス算式を使用した。

$$\text{総合指数} = \frac{(\text{個別指数} \times \text{当該個別品目の基準時のウェイト}) \text{の総和}}{\text{基準時のウェイトの総和}}$$

#### (7) 季節調整

鉱工業指数をはじめ各種経済時系列は、夏休みや正月休みのほか、種々の季節的な生産活動等を反映して、一年間の中で季節的な変動を繰り返す。

また、週休2日制が定着し、曜日・祝祭日の変動が企業および工場の稼働日に与える影響が少なくない昨今の状況では、曜日・祝祭日やうるう年による変動を除くことにより、経済の実体をより正確に把握することができる。

本県では、年間の季節パターンを表現する指数（季節指数）とカレンダーを基にした係数から作成する指数（曜日・祝祭日指数）を作成し、これで原指数を除し、季節性・稼働日数の変化等を取り除く米国センサス局の「X-12-ARIMA」により季節調整を行っている。

## (8) 寄与度

総合の上昇率に対してその内訳である業種や品目の影響の度合いがどれだけであったかその構成比を計算したものを寄与率といい、さらにそれを総合の上昇率に配分したものを寄与度という。

## (9) 資料

各品目実績数値の資料出所は、主に経済産業省「生産動態統計調査」であるが、一部の品目については以下のとおり資料提供を受けている。

品目名	資料提供
骨材	福井県骨材工業組合
生コンクリート	福井県生コンクリート工業組合
医薬品	福井県健康福祉部医薬食品・衛生課
清酒	福井県酒造組合連合会
みそ、しょう油	福井県醤油味噌工業協同組合
工具鋼、鉄鋼切断品、リベット、セラミックコンデンサ、けい光灯器具、自動変速装置部品、遠心力鉄筋パイプコンクリート製品、シリコーン樹脂、プラスチック容器、感熱紙、セロファン、防水樹脂加工、水産練製品、そう菜、昆布加工品、木製いす、眼鏡枠および部品	関係事業所

2 業種（特殊）分類別ウェイトおよび採用品目数

	区 分	生産指数		出荷指数		在庫指数	
		ウェイト	品目数	ウェイト	品目数	ウェイト	品目数
業 種 分 類	鉱 工 業 総 合	10,000.0	125	10,000.0	125	10,000.0	75
	製 造 工 業	9,987.8	124	9,990.4	124	9,988.5	74
	鉄 鋼 業	153.2	3	152.8	3	—	—
	非 鉄 金 属 工 業	510.7	6	876.5	6	241.3	3
	金 属 製 品 工 業	177.8	4	250.6	4	32.0	1
	は ん 用 機 械 工 業	30.1	3	60.9	3	61.2	3
	生 産 用 機 械 工 業	349.6	11	314.3	11	273.8	3
	業 務 用 機 械 工 業	24.4	2	16.3	2	—	—
	電 子 部 品 ・ デ バ イ ス 工 業	1,970.9	10	1,874.3	10	1,461.9	1
	電 気 機 械 工 業	435.7	6	601.7	6	—	—
	輸 送 機 械 工 業	551.8	2	724.7	2	183.2	1
	窯 業 ・ 土 石 製 品 工 業	229.4	8	249.1	8	1,016.0	5
	化 学 工 業	1,848.7	17	1,592.0	17	1,756.2	13
	プ ラ ス チ ッ ク 製 品 工 業	547.9	8	566.9	8	1,275.3	5
	パ ル プ ・ 紙 ・ 紙 加 工 品 工 業	354.4	5	347.6	5	364.3	5
	織 維 工 業	1,947.7	28	1,634.0	28	3,072.6	28
	化 学 織 維 ・ 紡 績	249.8	5	347.8	5	1,155.0	5
	織 物	764.9	7	521.6	7	735.6	7
	染 色 整 理	363.5	6	308.5	6	162.9	6
	衣 類	326.0	3	295.5	3	378.5	3
そ の 他 の 織 維	243.5	7	160.6	7	640.6	7	
食 料 品 工 業	200.8	7	175.3	7	50.8	3	
家 具 ・ 木 材 ・ 木 製 品 工 業	84.9	3	109.5	3	199.9	3	
そ の 他 の 工 業	569.8	1	443.9	1	—	—	
鉱 業	12.2	1	9.6	1	11.5	1	
特 殊 分 類	最 終 需 要 財	3,064.0	50	2,937.7	50	2,305.8	24
	投 資 財	1,140.9	33	1,365.1	33	1,672.4	15
	資 本 財	702.4	20	826.0	20	379.3	7
	建 設 財	438.5	13	539.1	13	1,293.1	8
	消 費 財	1,923.1	17	1,572.6	17	633.4	9
	耐 久 消 費 財	613.3	3	503.7	3	98.6	2
	非 耐 久 消 費 財	1,309.8	14	1,068.9	14	534.8	7
生 産 財	6,936.0	75	7,062.3	75	7,694.2	51	

(参考系列)

産業総合(鉱工業・電力・ガス)	16,531.3	127	16,363.4	127	10,000.0	75
機械工業	3,362.5	34	3,592.2	34	1,980.1	8
一般機械工業	404.1	16	391.5	16	335.0	6
化学工業(除く医薬品)	1,145.2	16	1,040.2	16	1,756.2	13
電力・ガス事業	6,531.3	2	6,363.4	2	—	—

3 品目別ウエイト

業 種	品 目	単位	特殊分類 格付	生産指数	出荷指数	在庫指数
鉱工業				10,000.0	10,000.0	10,000.0
製造工業				9,987.8	9,990.4	9,988.5
鉄鋼業				153.2	152.8	—
	フェロアロイ	t	生	139.4	140.5	—
	工具鋼	kg	生	1.2	3.3	—
	鉄鋼切断品	t	生	12.6	9.0	—
非鉄金属工業				510.7	876.5	241.3
	アルミニウム二次合金地金	t	生	20.8	55.9	108.5
	アルミニウム圧延製品	t	生	368.8	684.0	—
	銅電線	導体t	生	58.5	70.3	88.5
	通信用電線・ケーブル	導体t	資	30.3	34.8	44.3
	銅・銅合金鋳物	kg	生	31.5	30.8	—
	アルミニウム鋳物	kg	生	0.8	0.7	—
金属製品工業				177.8	250.6	32.0
	鉄骨	t	建	32.5	62.4	—
	アルミサッシ	t	建	2.9	3.3	—
	リベット	千本	生	41.9	43.4	32.0
	鉄管管継手	千個	建	100.5	141.5	—
はん用機械工業				30.1	60.9	61.2
	水中ポンプ	kg	資	4.4	9.0	18.0
	うず巻きポンプ	kg	資	17.1	43.3	9.3
	圧縮機	kg	資	8.6	8.6	33.9
生産用機械工業				349.6	314.3	273.8
	数値制御ボール盤	t	資	0.7	0.6	—
	数値制御フライス盤	t	資	12.9	8.4	—
	数値制御放電加工機	t	資	22.1	16.1	—
	数値制御ワイヤ放電加工機	t	資	67.6	49.4	—
	専用機	t	資	4.4	4.4	2.0
	マシニングセンタ	t	資	34.8	61.6	87.3
	その他の金属工作機械	t	資	171.8	132.4	184.5
	機械プレス	t	資	27.5	34.2	—
	染色仕上機械	台	資	2.7	3.4	—
	プラスチック用金型	組	資	2.7	1.9	—
	電動工具	台	資	2.4	1.9	—
業務用機械工業				24.4	16.3	—
	たばこ自動販売機	台	資	2.7	1.8	—
	切符・その他の自動販売機	台	資	21.7	14.5	—
電子部品・デバイス工業				1,970.9	1,874.3	1,461.9
	可変抵抗器	千個	生	53.7	37.5	—
	その他の固定抵抗器	千個	生	16.1	11.3	—
	ネットワーク抵抗器	千個	生	76.5	53.3	—
	チップ抵抗器	千個	生	197.4	138.2	—
	アルミ電解コンデンサ	千個	生	130.5	125.5	—
	セラミックコンデンサ	千個	生	1,278.7	1,176.4	1,461.9
	スイッチ	千個	生	57.3	79.8	—
	半導体素子	千個	生	84.8	30.0	—
	集積回路	千個	生	70.6	218.5	—
	シリコンウェーハ	m <sup>2</sup>	生	5.3	3.8	—

業 種	品 目	単位	特殊分類 格付	生産指数	出荷指数	在庫指数	
電気機械工業	一般用エンジン発電機	KVA	資	435.7	601.7	—	
	非標準三相誘導電動機	KW	生	48.7	182.9	—	
	その他の交流電動機	KW	生	4.8	7.4	—	
	小型電動機	台	生	9.0	1.9	—	
	アーク溶接機	台	資	153.9	192.7	—	
	けい光灯器具	個	資	17.6	7.1	—	
輸送機械工業				201.7	209.7	—	
	自動車用スイッチ	千個	生	551.8	724.7	183.2	
	自動変速装置部品	個	生	104.3	119.2	—	
窯業・土石製品工業				447.5	605.5	183.2	
				229.4	249.1	1,016.0	
	ガラス繊維	kg	生	4.3	4.4	—	
	セメント	t	建	32.2	43.8	188.8	
	遠心力鉄筋パイプコンクリート製品	t	建	28.6	41.7	383.0	
	護岸用コンクリートブロック	t	建	6.8	5.4	204.1	
	道路用コンクリート製品	t	建	0.6	0.5	31.4	
	プレストレストコンクリート製品	t	建	24.0	14.8	208.7	
	骨材	千m3	建	53.4	31.8	—	
	生コンクリート	m3	建	79.5	106.7	—	
化学工業				1,848.7	1,592.0	1,756.2	
	化学石こう	t	生	1.1	1.2	—	
	硫酸アルミニウム	t	生	2.6	4.6	1.8	
	液化酸素	千m3	生	1.3	1.9	0.4	
	液化窒素	千m3	生	3.7	5.3	1.1	
	塩化ビニル樹脂	t	生	99.7	101.3	164.3	
	ポリアミド系樹脂成形材料	t	生	34.7	37.5	67.5	
	ポリエチレンテレフタレート	t	生	148.4	157.0	105.8	
	柔軟仕上げ剤	t	生	14.3	9.5	12.2	
	漂白剤	t	非耐	0.7	2.4	—	
	酸・アルカリ洗浄剤	t	非耐	3.7	3.1	—	
	陰イオン界面活性剤	t	生	51.7	28.4	48.9	
	陽イオン界面活性剤	t	生	34.4	23.3	45.6	
	非イオン界面活性剤	t	生	86.6	77.5	122.3	
	両性イオン界面活性剤	t	生	4.4	2.5	4.1	
	調合界面活性剤	t	生	53.9	31.7	55.1	
	シリコン樹脂	t	生	604.0	553.0	1,127.1	
	医薬品	デフレート千円	非耐	703.5	551.8	—	
	プラスチック製品工業				547.9	566.9	1,275.3
		プラスチックフィルム	t	生	122.3	114.0	—
プラスチックパイプ		t	建	22.3	18.2	162.9	
プラスチック機械器具部品		t	生	20.3	19.4	—	
プラスチック日用雑貨		t	非耐	80.8	50.3	98.9	
プラスチック容器		デフレート千円	生	30.5	43.9	—	
プラスチック建材		t	建	16.6	24.4	7.3	
プラスチック発泡製品		t	生	75.8	82.6	99.3	
その他異形押出製品	t	生	179.3	214.1	906.9		

業 種	品 目	単位	特殊分類 格付	生産指数	出荷指数	在庫指数
パルプ・紙・紙加工品工業				354.4	347.6	364.3
	加工原紙	t	生	2.1	2.1	4.0
	感熱紙	t	生	68.0	120.6	60.8
	家庭用雑種紙	t	非耐	8.0	7.4	23.0
	段ボール原紙	t	生	229.7	161.8	213.8
	セロファーン	連	生	46.6	55.7	62.7
繊維工業				1,947.7	1,634.0	3,072.6
化学繊維・紡績				249.8	347.8	1,155.0
	ナイロン長繊維	t	生	39.7	83.1	579.9
	ポリエステル長繊維	t	生	199.0	248.8	421.3
	その他再生・半合成繊維系	t	生	1.8	2.5	18.4
	アクリル系	t	生	7.5	11.7	115.8
	ポリエステル系	t	生	1.8	1.7	19.6
織物				764.9	521.6	735.6
	綿織物	千m <sup>2</sup>	生	0.2	0.1	0.1
	絹・絹紡織物	千m <sup>2</sup>	生	37.4	21.1	199.8
	ビスコーススフ織物	千m <sup>2</sup>	生	1.1	0.9	0.5
	人絹織物	千m <sup>2</sup>	生	172.4	114.1	65.2
	アセテート織物	千m <sup>2</sup>	生	20.1	12.6	1.6
	ナイロン長繊維織物	千m <sup>2</sup>	生	121.1	81.6	77.5
	ポリエステル長繊維織物	千m <sup>2</sup>	生	412.6	291.2	390.9
染色整理				363.5	308.5	162.9
	染色綿織物	千m <sup>2</sup>	生	0.2	0.2	18.0
	染色絹・絹紡織物	千m <sup>2</sup>	生	1.3	1.0	34.5
	染色人絹・キュプラ織物	千m <sup>2</sup>	生	23.6	17.6	34.5
	染色アセテート織物	千m <sup>2</sup>	生	9.6	7.2	34.5
	染色ナイロン織物	千m <sup>2</sup>	生	39.3	33.8	20.7
	染色ポリエステル長繊維織物	千m <sup>2</sup>	生	289.5	248.7	20.7
衣類				326.0	295.5	378.5
	外衣（ニット製）	千点	非耐	206.2	212.2	173.4
	外衣（織物製）	千点	非耐	17.9	10.4	10.4
	下着（ニット製）	千点	非耐	101.9	72.9	194.7
その他の繊維				243.5	160.6	640.6
	不織布	t	生	28.8	18.1	40.6
	ニット生地	t	生	0.7	0.1	0.2
	合成繊維網	kg	耐	11.9	10.5	39.8
	細幅織物	kg	生	54.0	36.8	183.3
	組ひも	kg	生	5.7	3.0	2.0
	レース生地	m <sup>2</sup>	生	33.5	34.4	194.7
	防水樹脂加工	km	生	108.9	54.7	180.0

業 種	品 目	単位	特殊分類 格付	生産指数	出荷指数	在庫指数
食 料 品 工 業	飲 用 牛 乳 ・ 乳 製 品	kl	非耐	200.8	175.3	50.8
	昆 布 加 工 品	デフレート千円	生	4.4	17.8	—
	水 産 練 製 品	kg	非耐	13.7	16.9	16.4
	み ぞ	t	非耐	55.8	36.5	1.8
	し ょ う 油	kl	非耐	2.8	3.0	32.6
	そ う 菜	デフレート千円	非耐	5.5	4.7	—
	清 酒	kl	非耐	53.9	46.8	—
家 具 ・ 木 材 ・ 木 製 品 工 業				84.9	109.5	199.9
	木 製 い す	個	耐	31.6	49.3	58.8
	パ ー ティ ク ル ボ ー ド	個	生	14.7	15.6	34.2
	一 般 製 材	千m3	建	38.6	44.6	106.9
そ の 他 の 工 業	眼 鏡 枠 お よ び 部 品	デフレート千円	耐	569.8	443.9	—
				569.8	443.9	—
鉱 業				12.2	9.6	11.5
	け い 石	t	生	12.2	9.6	11.5

(参 考)

業 種	品 目	単位	特殊分類 格付	生産指数	出荷指数	在庫指数
産 業 総 合 (鉱工業・電力・ガス)				16,531.3	16,363.4	10,000.0
機 械 工 業				3,362.5	3,592.2	1,980.1
一 般 機 械 工 業				404.1	391.5	335.0
化 学 工 業 (除 く 医 薬 品)				1,145.2	1,040.2	1,756.2
電 力 ・ ガ ス 事 業				6,531.3	6,363.4	—
	電 力	百万Kwh	—	6,511.1	6,346.2	—
	ガ ス	百万Kcal	—	20.2	17.2	—

(注1) デフレート千円:生産数量等が把握できない品目については、金額単位を採用しているため、物価変動の影響を排除する必要がある。そのため、国内企業物価指数で除して算出している。

(注2) 特殊分類格付の各略称の意味は以下のとおりである。

- 「資」……………資本財
- 「建」……………建設財
- 「耐」……………耐久消費財
- 「非耐」………非耐久消費財
- 「生」……………生産財

\* 産業総合指数＝鉱工業指数＋電力・ガス事業

\* 機械工業＝一般機械工業＋電子部品・デバイス工業＋電気機械工業＋輸送機械工業

\* 一般機械工業＝はん用機械工業＋生産用機械工業＋業務用機械工業

4 業種(特殊)分類採用品目

特殊分類		最 終 需		
		投 資 財 (33)		
業務分類		資 本 財 (20)	建 設 財 (13)	
製 造 工 業	鉄鋼業 (3)			
	非鉄金属工業 (6)	通信用電線・ケーブル		
	金属製品工業 (4)		鉄骨、アルミサッシ、鉄管管継手	
	はん用機械工業 (3)	水中ポンプ、うず巻きポンプ、圧縮機		
	生産用機械工業 (11)	数値制御ボール盤、数値制御フライス盤、数値制御放電加工機、数値制御ワイヤ放電加工機、専用機、マシニングセンタ、その他の金属工作機械、機械プレス、染色仕上機械、プラスチック用金型、電動工具		
	業務用機械工業 (2)	たばこ自動販売機、切符・その他の自動販売機		
	電子部品・デバイス工業 (10)			
	電気機械工業 (6)	一般用エンジン発電機、アーク溶接機、けい光灯器具		
	輸送機械工業 (2)			
	窯業・土石製品工業 (8)		セメント、遠心力鉄筋パイプコンクリート製品、護岸用コンクリートブロック、道路用コンクリート製品、プレストレストコンクリート製品、骨材、生コンクリート	
	化学工業 (17)			
	プラスチック製品工業 (8)		プラスチックパイプ、プラスチック建材	
	パルプ・紙・紙加工品工業 (5)			
	織 維 工 業	化学繊維・紡績 (5)		
		織物 (7)		
		染色整理 (6)		
		衣類 (3)		
		その他の繊維 (7)		
	食料品工業 (7)			
	家具・木材・木製品工業 (3)		一般製材	
その他の工業 (1)				
鉱 業 (1)				



( )内の数字は採用品目数

要 財 (50)		生 産 財 (75)
消 費 財 (17)		
耐 久 消 費 財 (3)	非 耐 久 消 費 財 (14)	
		フェロアロイ、工具鋼、鉄鋼切断品
		アルミニウム二次合金地金、アルミニウム圧延製品、銅電線、銅・銅合金鋳物、アルミニウム鋳物
		リベット
		可変抵抗器、その他の固定抵抗器、ネットワーク抵抗器、チップ抵抗器、アルミ電解コンデンサ、セラミックコンデンサ、スイッチ、半導体素子、集積回路、シリコンウェーハ
		非標準三相誘導電動機、その他の交流電動機、小型電動機
		自動車用スイッチ、自動変速装置部品
		ガラス繊維
	漂白剤、酸・アルカリ洗剤、医薬品	化学石こう、硫酸アルミニウム、液化酸素、液化窒素、塩化ビニル樹脂、ポリアミド系樹脂成形材料、ポリエチレンテレフタレート、柔軟仕上げ剤、陰イオン界面活性剤、陽イオン界面活性剤、非イオン界面活性剤、両性イオン界面活性剤、調合界面活性剤、シリコーン樹脂
	プラスチック日用雑貨	プラスチックフィルム、プラスチック機械器具部品、プラスチック容器、プラスチック発泡製品、その他異形押出製品
	家庭用雑種紙	加工原紙、感熱紙、段ボール原紙、セロファン
		ナイロン長繊維、ポリエステル長繊維、その他再生・半合成繊維糸、アクリル糸、ポリエステル糸
		綿織物、絹・絹紡織物、ビスコーススフ織物、人絹織物、アセテート織物、ナイロン長繊維織物、ポリエステル長繊維織物
		染色綿織物、染色絹・絹紡織物、染色人絹・キュプラ織物、染色アセテート織物、染色ナイロン織物、染色ポリエステル長繊維織物
	外衣（ニット製）、外衣（織物製）、下着（ニット製）	
合成繊維網		不織布、ニット生地、細幅織物、組ひも、レース生地、防水樹脂加工
	飲用牛乳・乳製品、水産練製品、みそ、しょう油、そう菜、清酒	昆布加工品
木製いす		パーティクルボード
眼鏡枠および部品		
		けい石



# 統計表

( 鋁工業指数 )

1 福井県業種分類生産指数（原指数）

区分 年月	鉱工業													
	総合	製造 工業	鉄鋼業	非鉄金 属工業	金属製 品工業	はん用 機械 工業	生産用 機械 工業	業務用 機械 工業	電気機 械工業	電子部品・ デバイス工業	輸送機 械工業	その他 の工業	窯業・ 土石製 品工業	化学 工業
ウェイト	10000.0	9987.8	153.2	510.7	177.8	30.1	349.6	24.4	435.7	1970.9	551.8	569.8	229.4	1848.7
平成20年	107.5	107.5	106.6	103.2	132.2	117.1	136.5	X	113.2	93.9	105.0	120.9	133.8	89.5
平成21年	84.9	84.9	95.4	81.3	60.9	96.2	84.5	X	83.5	71.1	67.4	99.3	115.8	86.5
平成22年	100.0	100.0	100.0	100.0	100.0	100.0	100.0	X	100.0	100.0	100.0	100.0	100.0	100.0
平成23年	105.3	105.3	96.4	100.6	111.5	104.0	108.5	X	101.3	115.8	100.5	101.5	104.0	95.8
平成24年	111.6	111.6	88.7	101.8	104.8	82.0	122.5	X	109.5	154.1	113.3	84.2	98.7	98.7
平成25年	110.9	110.9	90.4	101.5	108.7	94.4	104.3	X	103.6	158.9	122.7	74.2	94.7	101.2
平成26年	112.8	112.8	95.8	101.2	145.9	124.2	118.3	X	91.3	167.2	131.8	78.9	93.4	101.2
平成27年	121.8	121.8	102.5	105.5	128.3	126.3	106.6	X	80.4	221.3	136.5	72.0	95.9	98.7
平成28年	121.7	121.7	122.2	115.2	125.5	91.3	119.3	X	84.1	210.7	147.1	75.3	116.0	98.8
平成29年	135.1	135.2	147.8	120.2	147.4	94.4	112.3	X	117.5	258.4	162.2	70.0	121.9	107.8
平成20年 1月	107.8	107.9	97.9	86.5	126.0	86.1	140.6	X	123.8	102.9	104.7	121.4	98.9	88.6
2月	116.8	116.9	107.1	101.9	137.6	149.9	176.3	X	131.7	112.8	118.2	125.0	125.1	91.5
3月	117.1	117.0	108.8	114.3	123.0	112.4	221.0	X	105.0	105.6	124.0	115.3	138.1	92.8
4月	115.1	115.0	116.5	113.3	146.4	114.2	137.6	X	119.5	107.9	105.4	135.5	137.3	89.2
5月	105.2	105.1	116.7	109.9	147.0	97.9	75.7	X	95.6	92.1	106.8	122.4	126.3	88.2
6月	112.9	112.8	114.7	118.6	150.7	90.2	101.6	X	105.9	109.7	117.7	121.3	141.4	95.8
7月	110.2	110.1	113.3	116.3	130.6	118.5	124.2	X	114.1	98.7	122.8	106.9	144.5	94.6
8月	97.4	97.3	104.9	108.2	109.2	105.1	120.7	X	116.0	84.5	83.4	100.5	119.7	80.8
9月	110.7	110.6	101.8	102.1	140.6	114.7	159.2	X	113.2	98.3	115.4	127.4	141.3	96.7
10月	109.9	109.8	104.8	102.4	146.7	123.9	141.9	X	125.2	94.0	109.2	130.7	139.7	97.0
11月	96.5	96.3	104.9	90.3	127.3	170.4	117.3	X	111.3	69.8	78.2	107.2	148.3	84.5
12月	90.9	90.9	88.2	74.8	100.7	121.9	122.2	X	97.3	50.9	73.7	137.4	145.2	74.7
平成21年 1月	73.9	74.0	86.4	64.6	86.9	92.6	87.8	X	96.7	30.2	49.3	109.6	98.6	68.1
2月	73.7	73.8	91.5	56.4	48.2	100.1	118.4	X	89.0	31.1	47.9	105.3	125.9	68.2
3月	75.2	75.1	88.7	72.2	36.3	98.3	62.2	X	72.6	45.8	54.0	104.9	135.5	68.2
4月	83.1	83.0	87.8	80.2	54.3	98.5	121.8	X	59.7	63.7	59.6	127.7	116.7	78.2
5月	78.2	78.1	97.5	87.5	43.5	83.3	52.2	X	58.4	65.8	61.7	88.7	103.3	88.2
6月	86.7	86.5	102.6	95.1	52.9	108.0	63.0	X	75.0	84.5	65.8	94.4	123.8	88.4
7月	91.2	91.1	81.0	88.4	61.8	86.9	91.7	X	92.4	90.5	64.0	84.4	113.1	102.9
8月	82.1	82.0	116.0	79.0	56.4	89.7	88.4	X	82.0	78.6	61.2	80.5	95.1	85.7
9月	89.4	89.3	99.4	81.8	66.3	76.9	60.4	X	85.4	92.3	76.2	91.4	111.5	94.7
10月	97.1	97.0	99.8	85.1	79.0	116.3	93.3	X	95.7	95.5	94.6	119.1	119.4	99.4
11月	95.0	95.0	98.9	94.8	75.4	85.2	100.6	X	92.9	90.4	86.9	87.2	127.4	99.6
12月	93.4	93.4	95.3	90.6	69.9	118.3	74.3	X	102.6	85.3	88.1	98.9	119.7	96.3

											(参考)	(参考)	(参考)	(参考)	(参考)
プラスチック 製品 工業	パルプ・紙 ・紙加工 品工業	繊維 工業	繊維					食料品 工業	家具・木材 ・木製品 工業	鉱業	産業 総合	機械 工業	一般 機械 工業	化学工業 (除医薬品)	電力・ガス 事業
			化学繊維 ・紡績	織物	染色 整理	衣類	その他 の繊維								
547.9	354.4	1947.7	249.8	764.9	363.5	326.0	243.5	200.8	84.9	12.2	16,531.3	3362.5	404.1	1,145.2	6531.3
107.2	121.5	118.8	109.9	124.4	125.6	102.6	122.4	102.4	126.9	X	99.1	104.5	145.7	88.4	86.1
93.8	94.2	89.7	75.9	81.8	97.5	96.6	107.5	103.8	104.0	X	94.0	73.9	85.8	79.1	107.8
100.0	100.0	100.0	100.0	100.0	100.0	100.0	100.0	100.0	100.0	X	100.0	100.0	100.0	100.0	100.0
110.4	101.5	108.1	100.8	113.6	105.5	99.0	114.2	95.4	110.4	X	92.5	110.4	107.3	89.5	73.0
95.4	100.0	101.4	89.7	104.8	100.9	97.8	108.8	91.9	135.2	X	78.0	137.3	118.1	85.5	26.5
97.7	83.9	97.3	73.2	101.5	97.0	95.9	111.2	98.1	114.6	X	79.7	139.6	107.0	85.7	31.9
103.2	83.4	89.4	52.0	101.3	98.2	60.7	116.2	98.1	128.2	X	73.5	145.8	118.7	87.2	13.3
112.7	81.5	86.6	47.7	98.9	98.7	56.7	109.7	89.9	127.0	X	79.5	175.7	109.3	81.0	14.7
116.6	78.4	83.9	46.1	95.5	98.5	51.2	108.2	86.0	125.7	X	79.2	172.7	117.5	81.0	14.1
110.7	68.3	83.2	49.6	93.2	100.2	50.4	104.5	86.2	155.7	X	91.0	206.7	111.7	93.3	23.5
101.7	112.9	116.5	120.6	125.8	116.2	89.1	119.8	135.3	126.9	X	106.5	113.1	162.3	89.0	104.5
105.3	112.5	126.5	110.9	135.6	128.3	117.4	123.2	138.8	125.9	X	105.0	125.8	193.5	86.8	87.1
108.9	128.4	126.0	102.5	138.1	137.4	106.5	121.2	131.1	142.5	X	104.5	123.0	226.0	92.9	85.4
102.7	137.3	126.8	112.2	135.6	131.5	114.5	123.6	121.4	135.5	X	98.3	114.7	155.1	93.0	72.6
107.5	123.1	121.9	112.4	126.8	132.6	107.8	119.1	62.4	120.4	X	90.8	96.6	105.7	93.2	68.7
106.9	122.9	123.8	111.0	129.3	137.6	106.0	122.9	61.6	134.9	X	94.3	111.9	121.8	97.2	65.8
107.3	133.2	120.9	113.9	125.6	133.7	97.2	126.2	64.8	134.4	X	98.8	108.5	130.9	97.1	81.4
102.2	106.9	112.4	108.7	114.9	116.1	99.3	120.6	67.8	120.9	X	104.4	92.3	116.8	83.2	115.0
114.1	122.0	114.7	102.5	118.4	122.6	95.6	129.0	69.0	133.3	X	100.6	111.1	165.3	96.3	85.1
114.4	130.6	116.2	111.9	118.3	122.3	98.0	129.6	80.3	122.9	X	96.2	105.4	134.8	95.6	75.1
110.2	110.2	111.9	105.5	115.2	115.6	100.6	117.8	114.5	108.3	X	91.8	82.3	117.2	73.2	84.6
105.3	117.7	108.4	106.3	108.7	113.2	98.9	115.2	181.5	116.3	X	97.8	68.8	118.7	63.0	108.4
92.2	96.7	95.6	91.6	97.0	94.2	93.6	99.9	118.9	86.4	X	93.8	48.9	88.1	53.1	124.2
94.3	90.6	92.1	70.9	90.3	94.2	107.3	95.7	129.9	99.1	X	85.6	51.4	114.7	47.0	103.9
91.4	97.6	90.0	71.6	83.8	102.7	98.2	97.9	130.1	116.8	X	88.9	53.8	72.1	45.9	109.9
85.0	99.2	88.5	62.5	78.2	103.3	98.9	111.3	124.2	106.2	X	91.3	69.1	118.2	72.2	103.9
85.4	91.0	82.5	55.8	75.6	98.0	90.2	97.6	77.4	104.8	X	94.5	62.9	55.5	78.1	119.4
96.0	102.7	88.1	55.3	79.5	99.8	105.2	108.2	63.2	112.5	X	97.2	78.0	66.5	88.7	113.3
97.7	104.1	88.3	62.0	78.8	100.0	97.1	116.2	68.5	119.5	X	103.6	86.4	90.5	99.6	122.5
94.9	63.4	86.5	79.0	74.8	89.7	94.0	116.3	69.3	94.0	X	95.9	77.4	88.5	87.9	117.0
99.2	78.1	90.8	81.3	79.6	95.2	94.5	123.8	70.5	102.7	X	96.7	85.8	67.6	91.4	108.0
99.0	107.0	91.3	92.5	83.1	99.5	86.6	109.9	90.1	111.7	X	97.4	95.1	93.0	96.3	97.9
96.9	99.9	93.2	94.5	80.8	97.5	103.7	110.2	119.7	99.4	X	88.2	90.9	97.1	94.9	77.7
93.1	99.7	89.1	94.3	79.6	95.5	90.4	102.6	183.3	94.8	X	94.4	87.1	78.0	93.7	95.8

1 福井県業種分類生産指数（原指数）

区分 年月	業種分類													
	総合	製造	鉄鋼業	非鉄金属工業	金属製品工業	はん用機械工業	生産用機械工業	業務用機械工業	電気機械工業	電子部品・デバイス工業	輸送機工業	その他の工業	窯業・土石製品工業	化学工業
		工業												
平成22年 1月	95.6	95.7	96.8	84.0	70.1	74.1	160.6	X	95.1	97.8	90.7	93.4	80.1	102.5
2月	97.5	97.6	103.6	94.0	89.6	109.5	142.9	X	105.2	86.7	98.9	103.9	96.6	97.3
3月	103.2	103.3	98.8	104.6	94.7	91.7	115.1	X	94.2	98.9	105.6	108.0	108.5	103.7
4月	99.7	99.6	107.8	98.0	97.7	96.3	90.4	X	93.8	93.7	101.7	114.6	94.9	102.4
5月	92.4	92.3	99.4	105.3	94.3	86.1	42.6	X	75.9	92.6	96.0	95.0	87.8	94.0
6月	99.5	99.4	98.3	101.5	108.8	85.4	50.3	X	96.9	101.0	97.6	92.0	105.6	108.8
7月	101.2	101.2	102.5	103.4	100.8	89.9	82.7	X	108.2	107.0	109.6	90.1	103.8	98.3
8月	96.1	96.1	98.2	95.9	101.0	80.1	60.1	X	101.2	99.6	85.6	95.0	89.0	102.1
9月	99.9	99.9	102.8	98.7	104.9	106.1	51.2	X	101.9	107.2	110.4	100.0	104.8	92.5
10月	104.4	104.4	98.9	101.6	107.0	92.1	156.4	X	106.6	108.9	95.8	95.3	107.4	98.1
11月	105.6	105.5	94.1	114.1	131.4	162.9	107.0	X	115.1	100.6	106.6	100.4	115.5	104.9
12月	104.9	105.0	98.7	98.9	99.5	125.9	140.7	X	105.9	106.0	101.4	112.1	106.1	95.3
平成23年 1月	99.2	99.3	95.7	92.1	110.6	97.9	122.5	X	95.8	100.6	100.4	92.6	68.0	95.4
2月	103.5	103.6	100.7	102.7	97.2	137.6	142.6	X	117.0	102.3	86.8	103.8	89.2	102.4
3月	113.2	113.2	100.3	110.0	94.0	119.9	162.1	X	115.9	117.2	116.1	108.7	106.6	99.9
4月	105.6	105.5	99.3	103.8	101.0	105.7	102.2	X	96.4	114.6	67.3	121.3	109.8	95.3
5月	99.6	99.5	99.8	111.9	93.6	101.3	73.5	X	82.4	111.3	73.0	99.2	96.4	94.5
6月	104.9	104.8	98.2	101.9	117.3	129.0	42.6	X	97.8	115.5	101.8	98.3	117.1	105.0
7月	104.1	104.0	98.5	103.4	115.4	113.1	77.0	X	100.2	120.1	108.4	86.7	109.8	91.5
8月	101.8	101.8	95.3	91.6	112.8	104.7	95.8	X	104.5	108.6	103.5	102.2	93.1	97.5
9月	107.2	107.1	95.1	97.8	130.6	88.2	76.3	X	98.5	124.7	105.3	101.5	111.6	101.0
10月	108.3	108.2	95.0	96.2	129.4	75.7	126.8	X	95.2	130.2	119.4	98.4	114.0	87.0
11月	108.5	108.4	90.4	98.1	132.7	98.9	143.3	X	108.0	118.3	115.4	97.8	120.2	91.7
12月	108.2	108.2	87.9	98.1	103.9	76.3	137.2	X	104.3	126.6	108.0	107.5	112.2	88.5
平成24年 1月	100.7	100.8	88.8	87.3	103.8	63.9	81.5	X	87.4	118.3	105.5	98.9	88.3	96.9
2月	112.2	112.3	85.2	100.1	117.8	79.2	170.2	X	110.6	134.8	123.6	91.3	81.1	104.3
3月	116.7	116.7	88.6	115.2	111.1	89.0	158.2	X	108.8	143.5	127.5	90.2	106.7	104.5
4月	113.1	113.0	89.4	101.2	106.5	56.9	109.6	X	85.0	157.2	115.4	92.2	99.1	101.3
5月	105.8	105.7	86.6	107.8	97.3	67.3	66.5	X	99.7	145.3	106.4	71.9	97.9	95.5
6月	116.5	116.4	91.2	112.1	128.0	72.3	118.4	X	98.2	167.1	118.4	76.4	108.5	109.1
7月	118.2	118.1	87.3	109.5	106.4	77.4	155.9	X	102.5	183.8	125.4	79.9	103.3	95.8
8月	106.6	106.6	87.3	95.3	100.5	94.7	96.5	X	102.2	164.4	103.7	81.4	86.5	88.7
9月	111.5	111.5	89.4	101.7	96.9	98.5	104.2	X	112.3	164.8	107.6	82.9	97.9	95.8
10月	114.0	113.9	92.6	103.4	101.3	121.1	122.5	X	146.2	158.5	111.2	83.7	109.8	97.4
11月	111.7	111.6	88.3	93.2	91.8	78.5	155.3	X	137.0	154.2	109.7	79.5	107.2	93.4
12月	112.0	112.1	90.0	94.5	95.6	84.8	131.6	X	124.0	157.8	104.7	82.0	98.3	101.6

										(参考)	(参考)	(参考)	(参考)	(参考)	
プラスチック 製品 工業	パルプ・紙 ・紙加工 品工業	織 維 工業	化学繊維 ・紡 績	織 物	染 色 整 理	衣 類	その他 の繊維	食料品 工業	家具・木材 ・木製品 工業	鉱 業	産 業 総 合	機 械 工 業	一 般 機 械 工 業	化学工業 (除医薬品)	電力・ガス 事 業
92.3	85.4	87.2	95.6	84.0	84.0	86.9	94.1	112.4	83.4	X	99.9	102.4	148.7	96.9	106.4
101.3	91.4	95.8	91.8	91.6	94.6	106.2	100.8	122.4	81.2	X	93.4	97.4	139.3	94.4	87.1
102.1	108.4	101.1	102.3	101.3	104.4	100.2	95.3	127.7	106.9	X	94.8	101.8	118.5	104.9	81.8
99.9	101.2	100.7	95.7	98.6	101.9	108.3	100.3	107.6	108.1	X	92.0	94.4	88.7	112.2	80.1
94.0	98.6	95.8	101.1	95.5	97.3	88.0	99.7	91.4	95.8	X	85.7	85.8	49.0	104.9	75.5
98.4	98.3	101.7	100.5	100.2	107.1	100.8	100.6	74.6	107.3	X	97.5	94.4	55.5	112.6	94.5
100.7	104.9	102.5	101.1	102.6	105.2	102.4	100.3	64.4	103.6	X	103.6	105.0	85.9	103.1	107.3
97.3	84.5	101.0	106.3	100.3	96.6	103.0	102.1	62.1	92.5	X	103.1	93.4	65.6	106.1	113.7
111.6	104.5	103.3	104.1	103.2	104.9	106.0	96.6	60.4	105.2	X	101.7	101.3	59.6	91.7	104.4
103.8	110.5	104.1	105.3	107.4	100.5	100.5	102.7	84.5	99.5	X	107.7	110.7	144.6	92.0	112.8
100.0	106.8	104.4	94.6	109.6	101.3	101.4	106.4	114.9	113.2	X	111.9	104.5	108.6	90.6	121.6
98.5	105.4	102.4	101.4	105.7	102.2	96.3	101.3	177.7	103.0	X	108.9	108.8	136.0	90.5	114.9
110.0	93.8	104.1	104.9	106.2	97.0	104.4	106.9	104.5	80.1	X	104.1	101.7	115.4	86.6	111.7
101.2	101.4	103.9	93.6	108.9	101.7	102.4	104.1	118.2	78.6	X	106.7	106.0	138.1	99.8	111.7
117.1	117.8	112.1	105.2	117.8	111.4	106.1	109.9	123.3	133.7	X	102.1	122.1	160.6	99.0	85.1
111.6	106.1	110.9	101.1	113.4	110.9	111.4	112.4	120.2	137.8	X	105.1	103.0	101.9	93.6	104.4
114.5	104.5	103.4	94.9	110.7	103.9	86.6	111.3	72.5	106.6	X	96.8	97.0	76.0	94.5	92.6
113.0	108.5	109.1	96.5	113.0	112.6	99.5	117.7	59.9	103.6	X	91.8	103.4	53.0	88.8	71.7
114.5	103.2	109.3	103.1	113.5	112.2	93.9	118.9	61.7	107.3	X	91.5	110.8	79.8	89.3	72.3
106.4	77.6	109.1	104.1	113.9	102.7	101.8	118.6	56.8	113.6	X	82.1	105.8	96.8	86.1	52.0
113.0	97.1	109.9	102.7	117.4	103.4	96.1	121.6	62.8	118.2	X	80.0	112.7	79.4	91.3	38.3
113.5	104.7	108.9	105.4	117.1	100.3	94.1	119.2	84.7	115.4	X	86.7	122.7	120.4	83.3	53.7
107.0	104.9	109.6	102.0	117.1	106.0	96.6	116.3	116.9	120.1	X	85.1	118.7	136.2	78.0	49.4
102.8	98.6	106.3	95.5	113.7	103.6	94.9	113.8	162.9	109.6	X	78.5	121.1	130.4	83.7	33.1
92.8	90.3	103.1	94.4	110.7	96.6	95.2	108.4	103.9	100.4	X	71.2	107.6	79.9	86.4	25.9
93.6	93.0	107.5	93.5	114.4	106.1	101.6	110.0	124.5	97.3	X	76.8	132.7	158.9	93.7	22.7
102.4	108.5	107.5	96.5	109.5	112.3	105.2	108.5	122.9	149.5	X	75.2	137.6	153.6	88.7	11.8
89.2	103.5	108.2	101.4	108.2	111.8	107.3	111.4	102.0	153.5	X	71.7	134.5	103.7	90.2	8.2
90.2	103.1	103.0	103.8	103.8	105.1	90.2	113.5	83.8	137.7	X	67.2	123.3	64.9	87.4	8.1
101.0	99.5	101.3	97.8	102.8	102.0	90.5	113.5	63.3	168.5	X	73.6	143.9	114.7	90.2	7.9
94.7	104.9	100.6	89.6	101.7	102.8	96.8	110.4	57.7	151.5	X	82.8	159.4	148.1	88.0	28.5
93.1	88.4	95.2	88.1	101.1	91.3	91.4	95.1	50.4	137.6	X	80.9	138.2	96.0	78.2	41.5
105.5	99.7	98.1	83.8	101.2	97.1	96.9	106.7	57.5	146.1	X	83.0	141.5	105.4	84.8	39.3
92.1	109.4	100.5	84.8	106.2	94.7	98.7	110.0	85.8	135.3	X	85.0	144.6	120.7	82.4	40.6
93.0	108.6	96.7	72.8	98.3	96.2	101.6	110.4	109.7	134.8	X	83.4	143.7	145.9	79.8	40.1
97.1	91.4	95.6	69.8	99.9	94.4	97.6	107.6	141.2	109.7	X	84.9	140.8	125.5	76.1	43.4

1 福井県業種分類生産指数（原指数）

区分 年月	鉱工業 総合	製 造 工 業	業 種 分 類											
			鉄鋼業	非鉄金 属工業	金属製 品工業	はん用 機 械 工 業	生産用 機 械 工 業	業務用 機 械 工 業	電気機 械工業	電子部品・ デバイス工業	輸送機 械工業	その他 の工業	窯業・ 土石製 品工業	化 学 工 業
平成25年 1月	104.4	104.6	85.8	84.2	93.9	59.1	120.7	X	104.0	146.2	112.3	75.4	67.9	96.6
2月	110.1	110.2	88.7	98.3	87.6	102.8	106.0	X	98.0	156.7	118.5	67.8	85.5	109.9
3月	115.7	115.8	90.9	115.3	100.3	97.7	104.3	X	98.7	170.0	123.8	69.7	95.5	103.4
4月	115.0	115.1	93.6	103.5	118.0	72.0	96.7	X	93.2	174.6	121.1	81.0	89.8	101.7
5月	111.1	111.0	89.9	102.9	108.5	77.8	129.4	X	90.3	154.5	120.6	75.6	92.0	105.1
6月	108.7	108.6	89.7	102.3	116.7	97.1	39.7	X	90.5	162.2	122.4	75.4	98.4	99.0
7月	118.9	118.8	87.7	107.7	114.2	106.2	149.7	X	120.3	178.1	140.9	81.8	94.5	101.8
8月	106.0	105.9	88.1	98.1	102.3	83.0	121.4	X	110.2	154.1	107.7	71.1	77.9	97.1
9月	113.9	113.8	90.0	101.0	120.1	106.4	93.2	X	110.4	173.3	130.7	74.1	107.6	101.3
10月	114.5	114.4	90.0	105.1	111.4	107.7	92.3	X	110.0	169.6	134.8	80.9	106.6	98.3
11月	106.3	106.2	98.6	99.3	111.6	123.4	93.5	X	112.7	136.8	124.7	73.2	110.0	94.6
12月	106.5	106.5	92.1	100.2	120.0	99.9	104.5	X	105.4	131.2	114.3	64.0	110.6	106.1
平成26年 1月	100.8	100.9	86.2	92.8	140.6	103.6	55.0	X	108.6	120.6	125.5	73.8	77.5	111.2
2月	104.6	104.7	88.4	97.9	125.9	108.0	118.5	X	100.9	123.3	126.7	86.8	97.6	108.8
3月	109.6	109.6	91.9	111.6	141.7	147.1	128.4	X	97.8	138.0	128.5	77.5	103.5	102.2
4月	110.7	110.7	94.1	104.7	143.3	93.8	94.3	X	88.0	150.7	124.6	72.2	95.3	109.1
5月	106.2	106.1	95.8	106.5	143.8	136.5	152.9	X	79.9	135.4	124.4	83.2	92.7	92.3
6月	115.3	115.3	98.5	104.1	148.7	97.7	118.9	X	86.4	170.6	137.1	86.3	89.6	103.9
7月	116.7	116.7	97.7	108.7	152.8	114.9	129.6	X	97.2	178.8	148.8	84.1	94.1	98.1
8月	104.9	104.9	98.6	88.1	132.9	147.2	115.5	X	72.9	162.9	123.1	74.6	76.2	92.5
9月	118.8	118.8	101.9	106.9	172.5	153.5	94.3	X	85.8	202.4	144.9	79.1	99.6	92.2
10月	126.0	126.0	98.6	108.8	157.2	117.7	149.1	X	100.6	209.9	136.8	86.6	106.4	108.1
11月	117.8	117.8	100.6	93.7	153.4	115.9	131.3	X	89.2	203.8	131.8	72.6	100.1	88.1
12月	122.2	122.3	96.7	90.9	137.4	154.7	131.3	X	88.0	210.4	129.0	69.7	88.1	107.6
平成27年 1月	113.0	113.1	96.0	96.7	132.0	108.0	68.0	X	92.9	184.2	131.7	85.6	65.4	100.6
2月	118.9	119.1	96.6	99.3	140.4	165.2	178.9	X	82.3	201.4	134.2	62.9	69.8	94.6
3月	123.8	123.8	98.9	110.0	140.2	164.7	148.9	X	83.4	194.0	143.9	70.0	85.0	114.2
4月	120.5	120.4	97.7	105.8	135.1	111.4	57.7	X	69.7	216.8	136.5	76.2	98.2	101.6
5月	109.9	109.9	93.0	106.4	116.6	105.8	101.5	X	61.1	191.3	121.2	70.8	91.9	86.3
6月	128.2	128.2	104.7	118.7	144.0	160.7	59.0	X	69.0	240.2	147.4	80.9	100.4	108.8
7月	129.0	129.0	104.3	121.0	141.2	125.0	117.1	X	76.9	239.4	152.7	68.8	108.7	109.0
8月	114.4	114.3	101.7	95.0	120.2	88.3	112.5	X	59.9	227.0	109.1	58.6	94.8	89.4
9月	126.4	126.3	107.6	111.7	132.4	153.5	64.3	X	72.3	252.7	139.1	72.6	101.1	100.3
10月	130.1	130.1	108.8	101.7	114.3	105.5	134.2	X	96.4	266.1	137.8	73.7	115.3	82.0
11月	125.9	125.9	108.8	95.5	114.5	108.8	83.1	X	96.9	239.2	146.2	73.9	120.2	97.8
12月	121.7	121.7	111.3	104.5	108.1	118.7	153.9	X	104.2	203.7	138.2	70.1	99.9	100.2



										(参考)	(参考)	(参考)	(参考)	(参考)	
プラスチック 製品 工業	パルプ・紙 ・紙加工 品工業	織 維 工 業						食料品 工 業	家具・木材 ・木製品 工 業	鉱 業	産 業 総 合	機 械 工 業	一 般 機 械 工 業	化学工業 (除医薬品)	電力・ガス 事 業
			化学繊維 ・紡績	織 物	染 色 整 理	衣 類	その他 の繊維								
93.7	77.7	91.1	83.5	93.4	84.4	90.6	102.6	139.9	97.6	X	80.6	131.3	114.3	82.6	44.1
91.4	83.4	96.6	82.0	98.0	93.2	104.2	102.0	114.1	93.2	X	82.7	137.3	110.5	89.7	40.7
105.2	91.5	102.3	86.0	102.0	104.8	107.5	109.3	114.6	111.2	X	85.3	146.2	111.9	83.6	38.9
99.1	91.1	102.4	87.0	105.6	101.3	111.1	98.4	96.2	110.1	X	83.2	146.2	98.9	86.3	34.7
92.9	83.3	100.5	90.8	103.1	101.8	94.1	109.0	84.1	120.7	X	81.0	137.3	126.7	93.8	35.0
95.3	87.3	98.9	85.4	98.8	101.5	98.9	109.4	73.2	119.6	X	79.6	133.3	53.4	82.2	35.1
98.1	92.1	99.2	73.5	105.5	98.5	94.5	112.8	59.4	109.7	X	88.0	160.8	147.8	93.6	40.6
97.0	65.1	93.0	70.8	97.8	93.0	83.7	113.3	56.7	107.3	X	80.9	136.9	121.6	79.8	42.3
97.4	80.0	96.7	57.9	101.1	101.3	93.2	120.3	61.2	124.1	X	77.4	149.5	100.8	93.1	21.6
101.7	82.6	98.3	54.8	108.6	95.3	94.1	120.8	97.2	130.9	X	75.4	147.5	97.0	87.3	15.5
99.5	92.8	95.5	52.0	104.6	95.8	91.2	117.0	114.1	117.0	X	70.6	126.9	96.4	83.8	16.0
100.6	79.7	92.9	54.1	99.7	92.9	87.2	119.1	166.2	134.0	X	71.4	121.9	104.6	72.6	17.7
93.7	78.2	84.3	51.4	97.7	86.4	54.4	113.4	121.3	121.3	X	67.5	112.7	61.0	89.3	16.4
93.2	81.1	88.3	50.9	99.5	93.9	67.5	110.8	110.9	107.0	X	69.6	120.1	115.9	90.7	16.1
108.3	85.7	91.3	49.3	101.5	105.6	64.7	116.6	120.8	128.1	X	71.2	130.4	131.2	93.8	12.5
106.7	93.3	92.5	51.6	103.7	102.8	66.8	118.3	107.4	124.7	X	70.5	131.9	97.2	97.9	8.8
110.9	81.3	88.8	52.9	100.2	99.5	60.4	111.8	108.2	125.9	X	67.0	128.1	149.8	88.2	6.9
105.8	89.8	91.7	54.0	102.2	104.4	60.9	119.9	90.4	131.3	X	72.9	147.8	117.4	92.9	8.1
104.5	80.2	92.5	53.7	106.2	103.0	57.9	119.8	56.9	137.8	X	76.5	157.1	127.1	89.9	14.9
96.3	71.2	84.6	51.0	95.5	92.3	56.5	111.1	50.9	124.4	X	70.0	139.5	119.3	71.9	16.7
108.3	79.1	91.3	50.1	103.8	100.2	61.6	120.8	57.9	138.9	X	77.8	166.1	104.3	85.1	14.9
104.4	86.0	91.1	53.5	103.1	97.3	59.9	124.5	87.1	147.5	X	82.0	175.8	143.8	83.7	14.5
105.1	89.9	88.3	50.8	102.1	96.0	59.1	110.7	105.9	138.4	X	76.7	167.8	126.0	80.4	13.8
100.7	84.9	88.5	54.7	99.9	96.4	58.1	116.5	159.4	112.9	X	80.4	171.7	131.6	82.3	16.4
110.9	79.1	85.5	54.0	98.0	92.1	55.7	108.6	103.4	113.4	X	74.8	150.8	76.5	84.8	16.3
113.6	84.0	85.8	44.9	97.7	96.4	61.5	107.3	116.8	119.5	X	78.5	172.3	179.7	85.4	16.6
122.3	89.3	90.3	51.6	100.6	104.8	64.1	111.0	111.8	141.3	X	80.3	166.6	154.2	97.0	13.9
106.6	89.7	91.0	51.6	101.8	105.4	59.2	118.8	100.5	117.4	X	77.4	166.1	63.3	92.6	11.4
112.0	74.4	83.2	44.1	95.0	94.7	56.4	105.3	89.8	106.5	X	70.9	151.7	97.9	76.7	11.1
118.7	85.9	88.1	48.5	99.5	103.0	59.4	109.1	75.2	125.3	X	83.3	183.0	75.3	86.1	14.6
107.4	86.4	88.5	50.6	101.3	104.3	54.5	109.0	47.5	135.4	X	84.4	189.4	117.3	93.0	16.1
106.3	54.1	82.7	48.1	95.3	92.9	52.3	104.3	44.8	119.3	X	75.5	172.1	110.9	70.5	16.0
109.5	81.2	85.5	46.4	98.1	98.0	55.4	107.3	51.5	134.0	X	82.6	189.7	78.0	82.4	15.5
113.3	90.7	88.7	49.5	103.7	95.8	54.4	117.0	83.9	149.4	X	84.2	206.5	128.3	71.4	13.9
114.0	84.2	86.4	44.4	99.3	100.2	56.1	109.1	103.4	137.5	X	82.0	186.9	84.5	67.3	14.8
117.2	79.4	83.4	38.8	96.7	96.8	51.6	109.9	149.9	125.1	X	79.9	173.2	146.1	64.3	15.8

1 福井県業種分類生産指数（原指数）

区分 年月	業種分類													
	総合	製造	鉄鋼業	非鉄金	金属製	はん用	生産用	業務用	電気機	電子部品・	輸送機	その他	窯業・	化学
		工業	属工業	品工業	機械	機械	機械	工業	工業	工業	デバイス工業	工業	の工業	品工業
平成28年 1月	110.9	111.0	102.5	103.8	121.6	100.9	125.8	X	92.9	179.1	133.8	71.0	67.7	90.1
2月	117.8	117.9	109.8	111.7	121.9	109.9	122.0	X	95.4	191.5	128.1	72.8	97.5	102.2
3月	122.6	122.6	103.4	119.7	125.7	130.6	148.3	X	89.9	194.5	155.3	81.7	106.7	101.6
4月	114.6	114.6	103.2	114.9	127.2	100.7	75.6	X	68.9	185.1	151.4	82.6	104.4	98.4
5月	111.8	111.8	103.9	121.7	112.2	88.2	119.0	X	71.5	184.5	128.8	79.0	106.3	87.2
6月	125.4	125.4	115.1	112.0	127.2	76.2	96.6	X	83.0	216.3	147.5	85.0	132.5	112.6
7月	120.8	120.8	109.2	116.2	129.3	59.6	101.9	X	72.5	222.7	147.0	69.3	129.8	94.4
8月	117.3	117.3	127.2	111.7	125.8	91.0	101.3	X	76.4	213.8	128.9	69.7	105.2	95.9
9月	128.2	128.2	146.6	119.0	119.6	88.8	142.4	X	80.4	233.8	167.1	75.8	125.8	100.2
10月	128.1	128.1	134.7	114.2	134.3	76.4	115.3	X	87.0	234.1	155.4	68.9	140.6	99.8
11月	131.8	131.7	158.6	116.9	136.6	83.5	128.2	X	97.7	239.7	167.8	76.0	143.1	97.9
12月	131.2	131.2	152.2	120.9	124.9	89.3	155.2	X	93.5	233.8	154.4	71.4	132.3	105.6
平成29年 1月	125.9	126.1	155.1	113.5	134.8	81.6	114.4	X	81.5	236.2	146.3	71.2	81.1	108.0
2月	129.4	129.6	130.4	114.5	151.7	92.4	83.7	X	86.2	249.2	159.4	71.9	107.6	107.7
3月	139.9	140.0	138.7	134.7	141.3	118.0	169.5	X	82.5	244.6	171.6	76.4	126.9	123.9
4月	133.2	133.2	148.9	122.7	153.3	85.4	84.8	X	81.2	257.9	155.2	72.8	125.6	106.5
5月	123.3	123.3	131.5	120.4	150.8	78.6	116.2	X	81.1	219.5	141.9	69.4	128.6	100.0
6月	137.7	137.7	136.7	125.1	157.4	101.3	79.9	X	88.6	256.0	168.3	72.5	140.8	124.6
7月	133.6	133.6	139.1	121.7	140.4	94.9	88.1	X	77.4	264.9	168.6	62.7	124.3	107.9
8月	127.2	127.2	134.4	109.2	149.7	107.4	105.7	X	131.4	254.6	147.6	62.7	97.8	95.4
9月	140.1	140.1	146.1	122.8	137.1	90.7	110.6	X	179.9	280.4	173.4	64.0	126.1	104.2
10月	144.5	144.5	169.8	123.7	151.1	100.9	92.5	X	167.2	287.6	172.0	76.3	139.4	108.3
11月	143.3	143.3	159.9	114.9	154.7	84.8	120.2	X	177.3	274.8	176.4	75.5	133.1	106.3
12月	143.1	143.3	183.4	119.3	146.1	97.1	181.8	X	175.6	275.4	165.2	64.1	131.0	100.6
平成30年 1月	132.8	133.0	162.9	110.2	137.6	108.5	112.3	X	162.8	254.2	151.8	61.0	89.8	108.0
2月	129.5	129.7	119.5	106.6	143.0	142.3	169.7	X	175.8	233.4	164.1	54.9	97.7	109.4
3月	142.6	142.6	145.5	125.3	153.5	116.9	207.3	X	179.3	241.3	183.3	57.1	152.2	120.4

											(参考)	(参考)	(参考)	(参考)	(参考)	
プラスチック 製品 工業	パルプ・紙 ・紙加工 品工業	織 維 工 業	織 維					食料品 工業	家具・木材 ・木製品 工業	鉱 業	X	産 業 総 合	機 械 工 業	一 般 機 械 工 業	化学工業 (除医薬品)	電力・ガス 事 業
			化学繊維 ・紡績	織 物	染 色 整 理	衣 類	その他 の繊維									
114.9	70.3	82.2	45.0	97.7	91.8	48.4	102.9	101.7	119.7	X	72.1	153.9	124.1	65.3	12.6	
117.7	73.9	85.9	31.6	103.1	102.2	53.3	107.1	103.8	133.7	X	80.9	160.4	122.7	76.5	24.5	
117.2	79.6	88.1	47.2	101.8	105.0	53.6	108.5	111.0	135.7	X	81.8	169.0	148.3	81.3	19.4	
108.8	82.3	85.6	49.2	96.1	104.0	52.5	106.9	94.6	118.8	X	74.6	151.7	78.6	82.4	13.3	
111.0	68.7	83.3	53.2	91.9	96.5	50.9	110.4	91.7	114.0	X	72.8	152.5	116.0	77.7	13.2	
119.0	77.5	86.1	50.4	95.0	104.1	53.2	112.0	61.4	128.3	X	81.3	173.7	99.0	89.5	13.9	
109.5	85.0	83.2	46.7	94.2	96.7	50.0	110.5	47.6	118.8	X	78.9	176.0	99.4	83.9	14.7	
117.4	65.1	80.7	50.0	91.5	93.5	48.5	102.2	46.2	123.8	X	76.8	168.6	101.6	77.2	14.8	
120.7	82.7	82.3	46.5	92.4	94.8	49.9	111.9	52.0	113.7	X	82.3	191.3	136.8	85.7	11.9	
124.0	89.1	83.6	52.0	93.4	94.9	50.5	112.3	78.5	139.1	X	80.7	187.6	113.9	88.2	8.1	
120.4	86.6	83.5	37.9	96.9	99.9	50.8	107.0	108.4	135.0	X	83.3	195.6	124.2	78.9	9.1	
118.7	79.4	82.3	43.7	92.4	98.7	52.3	106.2	135.6	128.2	X	84.7	192.0	145.5	84.9	13.5	
104.5	62.4	81.8	56.6	92.6	93.1	48.4	101.7	93.1	117.1	X	82.1	186.6	112.7	92.9	15.1	
95.8	75.0	83.6	48.7	92.8	100.4	54.9	103.7	93.2	135.4	X	84.3	193.8	87.1	91.6	15.2	
119.8	85.3	87.6	52.2	96.5	107.2	55.9	109.1	101.5	171.9	X	89.6	202.1	165.8	102.2	12.7	
109.1	82.4	84.7	49.7	94.2	102.9	55.4	103.2	87.5	160.4	X	84.3	197.7	87.6	95.5	9.6	
109.3	72.0	82.1	54.1	90.7	99.2	50.2	101.1	90.6	154.8	X	78.5	176.1	113.3	94.2	10.0	
113.0	90.3	84.4	51.5	92.0	102.1	54.7	107.9	71.4	181.4	X	92.3	199.5	85.9	102.0	22.7	
114.6	89.5	82.1	49.0	90.0	100.3	51.3	104.9	48.7	143.4	X	93.4	203.9	91.1	98.6	31.9	
105.6	42.0	79.0	49.9	89.9	93.2	43.5	101.3	48.3	143.6	X	89.6	203.5	108.5	79.6	31.9	
108.5	40.2	83.5	46.1	92.8	105.9	48.5	106.1	49.5	166.3	X	97.3	229.3	109.9	95.8	31.9	
118.5	56.5	83.8	47.4	96.5	99.7	47.8	105.6	80.8	178.9	X	100.4	229.5	92.0	89.2	32.8	
116.5	62.6	83.4	44.2	96.8	100.4	46.4	105.9	126.8	166.9	X	99.6	226.8	115.4	96.8	32.6	
113.3	60.8	81.8	45.7	93.6	98.3	47.8	102.9	142.6	148.8	X	100.4	231.9	171.6	81.2	35.0	
103.4	50.7	80.7	50.7	92.6	92.5	48.8	99.0	110.3	138.7	X	86.3	208.7	113.8	94.9	15.1	
101.5	34.7	75.3	42.9	85.9	86.4	45.8	98.5	99.6	145.0	X	84.4	206.5	165.9	98.3	15.4	
108.8	58.1	87.1	48.8	99.1	108.0	49.4	108.3	111.2	153.9	X	91.8	218.7	199.4	107.5	14.1	

2 福井県業種分類出荷指数（原指数）

区分 年月	鉱工業 総合	製造	非鉄金	金属製	はん用	生産用	業務用	電気機	電子部品・	輸送機	その他	窯業・	化学	
		工業	鉄鋼業	属工業	品工業	機械 工業	機械 工業	機械 工業	械工業	デバイス工業	械工業	の工業	土石製 品工業	工業
ウェイト	10000.0	9990.4	152.8	876.5	250.6	60.9	314.3	16.3	601.7	1874.3	724.7	443.9	249.1	1592.0
平成20年	107.4	107.3	104.7	103.5	133.7	112.7	140.4	X	113.8	91.0	105.4	120.9	126.5	94.1
平成21年	85.4	85.4	93.9	83.6	61.0	102.0	70.2	X	77.4	79.5	66.2	99.3	109.1	88.1
平成22年	100.0	100.0	100.0	100.0	100.0	100.0	100.0	X	100.0	100.0	100.0	100.0	100.0	100.0
平成23年	105.8	105.7	94.3	101.8	113.2	104.5	111.4	X	114.7	111.8	103.0	101.5	104.8	101.1
平成24年	111.4	111.4	86.4	102.0	106.1	90.0	118.2	X	121.0	144.1	113.6	84.2	101.0	102.3
平成25年	110.8	110.8	88.3	101.9	108.3	94.9	118.8	X	103.2	149.6	124.6	74.2	96.7	103.7
平成26年	114.9	114.9	93.9	100.9	146.4	138.5	147.7	X	93.9	167.6	133.3	78.9	93.9	103.3
平成27年	119.2	119.2	97.4	104.0	128.3	123.3	120.2	X	86.9	203.3	139.0	72.0	91.7	102.2
平成28年	124.6	124.6	120.2	118.6	123.1	90.1	131.6	X	87.5	220.1	149.5	75.3	106.5	101.6
平成29年	133.6	133.6	144.5	119.7	143.4	94.3	132.4	X	114.4	248.6	164.7	70.0	112.1	103.1
平成20年 1月	105.7	105.6	93.5	86.3	126.9	85.3	122.9	X	123.4	98.0	104.5	121.4	99.2	94.1
2月	116.1	116.0	98.3	102.2	138.6	105.1	196.6	X	133.6	95.0	123.5	125.0	119.9	96.0
3月	117.7	117.7	99.8	115.1	116.9	100.6	267.9	X	112.1	97.3	123.5	115.3	126.9	97.1
4月	115.9	115.9	106.5	113.6	149.9	123.9	121.6	X	118.5	104.5	105.9	135.5	118.8	96.0
5月	107.3	107.2	108.4	109.2	151.7	117.0	107.2	X	100.3	92.6	106.6	122.4	129.5	92.4
6月	111.4	111.4	111.2	116.1	149.5	127.6	99.4	X	105.2	99.0	117.2	121.3	132.6	100.1
7月	111.3	111.2	109.4	116.9	122.1	95.7	122.8	X	116.8	105.9	122.6	106.9	127.0	97.1
8月	101.9	101.8	104.7	109.1	108.6	106.8	155.0	X	110.5	94.6	84.8	100.5	123.8	88.5
9月	111.4	111.4	106.1	105.5	141.8	151.4	124.9	X	112.2	98.9	114.2	127.4	138.6	100.7
10月	110.4	110.3	106.6	101.7	154.1	117.3	150.2	X	120.4	95.5	109.2	130.7	137.4	102.7
11月	91.1	91.0	106.2	90.3	136.0	131.4	107.8	X	105.2	59.4	78.9	107.2	130.2	85.2
12月	88.5	88.5	105.8	75.5	107.7	90.5	109.0	X	107.3	50.7	73.5	137.4	133.9	79.1
平成21年 1月	75.4	75.4	92.6	67.5	105.4	92.8	59.8	X	97.5	47.4	49.9	109.6	92.4	69.9
2月	76.9	76.8	91.2	60.3	50.3	111.9	114.0	X	86.2	51.9	45.9	105.3	114.5	71.5
3月	83.2	83.1	84.7	78.1	34.9	102.3	103.8	X	72.6	67.2	53.4	104.9	125.5	76.4
4月	84.9	84.9	89.3	83.5	55.8	128.3	82.2	X	52.4	79.8	59.3	127.7	113.7	81.3
5月	78.0	78.0	86.0	88.9	43.2	100.2	93.2	X	50.2	70.3	59.2	88.7	89.9	84.6
6月	84.4	84.4	88.7	96.2	50.3	130.2	32.4	X	67.8	85.9	60.8	94.4	109.5	89.3
7月	89.4	89.4	96.8	90.8	58.3	93.4	54.5	X	84.0	94.0	63.3	84.4	109.4	101.5
8月	81.3	81.3	100.0	80.1	53.6	101.3	73.3	X	69.1	82.6	60.8	80.5	93.0	88.7
9月	89.3	89.2	102.7	81.9	64.5	90.9	62.4	X	78.1	93.8	74.8	91.4	106.7	94.3
10月	95.9	95.9	94.9	87.4	75.3	80.7	57.9	X	85.0	99.8	93.3	119.1	114.2	99.9
11月	93.5	93.5	101.7	97.1	73.1	93.1	52.7	X	85.8	95.0	86.3	87.2	127.4	102.3
12月	92.3	92.3	98.7	91.2	67.7	99.1	56.6	X	100.0	86.0	87.4	98.9	112.8	97.1

										(参考)	(参考)	(参考)	(参考)	(参考)	
プラスチック 製品 工業	パルプ・紙 ・紙加工 品工業	織 維 工業	織 維					食料品 工業	家具・木材 ・木製品 工業	鋁 業	産 業 総 合	機 械 工 業	一 般 機 械 工 業	化学工業 (除医薬品)	電力・ガス 事 業
			化学繊維 ・紡績	織 物	染 色 整 理	衣 類	その他 の繊維								
566.9	347.6	1634.0	347.8	521.6	308.5	295.5	160.6	175.3	109.5	9.6	16,363.4	3592.2	391.5	1,040.2	6363.4
109.9	122.2	116.5	112.3	121.4	126.1	97.3	126.9	101.1	118.1	X	99.1	103.4	143.3	95.5	86.1
95.0	99.1	90.0	80.9	81.3	98.1	97.6	108.5	105.7	102.0	X	94.1	76.1	76.1	82.5	107.8
100.0	100.0	100.0	100.0	100.0	100.0	100.0	100.0	100.0	100.0	X	100.0	100.0	100.0	100.0	100.0
106.9	101.1	104.0	100.3	112.6	99.4	95.1	109.6	104.4	110.7	X	93.0	110.3	109.6	98.4	73.0
99.4	104.6	100.1	96.3	103.6	100.3	93.0	110.2	97.6	137.6	X	78.4	130.7	113.1	92.8	26.5
103.8	88.7	95.6	81.2	101.7	97.7	91.2	110.8	100.0	119.4	X	80.1	133.2	116.9	91.6	31.8
109.3	85.1	85.4	60.1	100.8	98.1	58.4	115.0	93.3	133.7	X	75.4	145.9	145.1	92.3	13.3
112.0	83.6	80.5	52.2	98.3	98.3	47.6	109.8	88.6	132.6	X	78.5	161.8	121.0	88.7	14.6
112.4	77.7	78.4	52.5	95.4	98.1	43.2	106.6	84.4	128.8	X	81.6	173.3	124.9	87.7	14.1
108.5	72.2	77.7	54.1	93.6	99.7	39.1	106.4	85.0	151.0	X	90.7	195.9	126.2	88.2	23.4
106.9	100.3	115.6	112.4	123.9	116.9	99.4	123.1	120.7	119.1	X	105.2	107.6	135.6	97.3	104.5
111.8	118.6	134.7	119.3	133.5	128.8	164.3	128.6	122.5	103.9	X	104.8	118.1	194.8	94.4	87.1
114.3	139.2	126.7	103.6	129.5	137.1	134.4	133.0	119.9	134.5	X	105.1	121.6	248.9	99.5	85.4
108.4	140.3	134.8	120.1	135.4	129.9	157.2	132.5	113.6	132.6	X	99.1	110.6	135.8	102.9	72.6
110.9	128.6	118.9	108.9	124.1	135.1	102.0	124.1	68.3	115.4	X	92.3	100.4	126.9	98.9	68.7
112.8	129.3	120.0	117.3	125.4	139.9	89.4	126.5	66.0	125.1	X	93.7	105.8	118.4	103.6	65.8
109.5	134.8	114.2	123.0	121.1	133.3	62.3	131.3	71.4	124.1	X	99.7	113.0	123.5	100.6	81.4
101.5	106.1	110.2	112.0	113.7	114.2	90.9	122.8	74.1	118.7	X	107.0	100.7	144.1	94.5	115.0
115.9	128.7	116.6	124.5	115.0	126.7	90.2	134.3	75.7	122.4	X	101.2	108.3	137.0	102.4	85.1
116.5	114.4	111.6	110.8	117.8	125.2	76.1	132.0	87.9	120.8	X	96.7	107.4	140.7	104.5	75.1
107.0	104.4	99.6	103.2	113.1	113.3	47.5	117.6	112.2	95.7	X	88.6	76.4	109.1	75.8	84.6
103.0	122.1	95.6	92.1	104.8	112.5	54.1	117.4	181.2	105.3	X	96.2	70.6	104.2	71.3	108.4
89.9	99.8	91.4	77.8	95.1	93.3	95.9	97.3	89.2	94.1	X	94.4	58.3	66.1	57.7	124.2
91.0	96.2	98.6	66.7	88.8	92.2	160.1	99.0	90.5	95.4	X	87.4	63.0	112.3	55.0	103.9
98.1	103.5	104.0	92.6	81.0	107.2	153.8	105.4	98.3	110.1	X	93.5	69.6	106.9	61.5	109.9
87.7	97.6	98.7	57.4	77.5	102.3	169.5	120.1	98.8	107.4	X	92.3	72.2	89.7	77.7	103.9
90.7	93.4	79.3	50.5	74.9	95.6	95.4	94.8	89.7	96.0	X	94.1	67.2	93.2	74.0	119.4
95.3	108.2	83.4	69.5	76.9	105.5	74.8	108.4	91.4	114.6	X	95.7	73.8	49.0	90.1	113.3
100.5	100.6	86.1	80.8	79.5	100.9	72.6	115.8	94.8	107.0	X	102.3	82.6	61.5	97.8	122.5
95.2	78.1	82.4	81.8	74.1	89.9	69.3	120.4	92.4	93.9	X	95.2	75.5	78.3	92.2	117.0
98.0	93.8	90.6	96.1	79.4	97.5	75.9	129.5	102.2	107.1	X	96.6	84.8	70.9	91.3	108.0
100.8	111.3	91.3	101.2	84.2	100.7	71.3	111.2	117.3	108.2	X	96.7	91.9	61.5	97.5	97.9
96.6	99.1	88.2	97.6	82.8	97.7	66.8	106.8	128.5	93.9	X	87.3	87.8	59.4	99.7	77.7
95.6	107.6	86.0	99.2	81.2	94.6	65.6	93.7	174.8	96.3	X	93.6	86.3	64.2	95.3	95.8

2 福井県業種分類出荷指数（原指数）

区分 年月	業種分類													
	鉄工業	製造	非鉄金	金属製	はん用	生産用	業務用	電気機	電子部品・	輸送機	その他	窯業・	化学	
	総合	工業	鉄鋼業	属工業	品工業	機械工業	機械工業	機械工業	デバイス工業	械工業	の工業	土石製	工業	
平成22年 1月	89.9	89.9	91.0	85.1	69.2	72.1	111.3	X	91.9	83.7	90.3	93.4	88.1	101.1
2月	95.4	95.4	99.0	93.4	89.1	85.6	79.9	X	95.5	85.4	98.5	103.9	94.9	101.1
3月	107.7	107.7	98.6	106.3	98.3	118.3	237.4	X	89.2	92.4	105.1	108.0	102.4	104.2
4月	100.8	100.8	100.3	98.2	95.4	100.4	103.1	X	89.1	100.9	102.0	114.6	87.4	97.4
5月	93.2	93.2	99.6	105.2	99.0	81.6	45.0	X	76.4	96.6	96.4	95.0	82.7	99.2
6月	99.7	99.7	102.9	99.5	109.2	96.7	56.0	X	94.6	105.0	97.6	92.0	98.6	106.8
7月	99.9	99.9	102.9	103.3	100.4	98.5	100.8	X	107.1	111.2	109.1	90.1	103.1	80.6
8月	98.1	98.1	102.9	96.6	98.3	92.3	69.0	X	101.8	107.9	86.6	95.0	100.8	100.2
9月	103.1	103.1	103.6	98.8	103.2	107.3	65.6	X	108.4	110.4	109.6	100.0	105.6	99.3
10月	102.9	102.9	101.9	102.6	102.8	100.0	103.3	X	112.2	104.3	96.5	95.3	111.1	102.8
11月	105.1	105.1	99.1	113.3	135.7	124.3	91.6	X	119.0	99.4	106.4	100.4	115.9	107.5
12月	104.2	104.2	98.2	97.6	99.1	122.9	137.1	X	114.9	103.0	101.9	112.1	109.4	100.0
平成23年 1月	98.8	98.8	95.7	107.2	111.4	75.9	110.2	X	103.1	104.7	100.9	92.6	67.4	100.0
2月	103.3	103.3	100.2	102.3	98.6	109.3	96.3	X	117.7	96.9	112.5	103.8	92.1	104.4
3月	114.3	114.3	100.4	110.8	96.9	119.9	165.0	X	120.6	110.9	117.0	108.7	107.1	101.3
4月	106.2	106.2	99.2	97.4	97.6	141.6	139.9	X	98.8	114.6	70.0	121.3	114.5	102.1
5月	95.0	95.0	98.2	108.3	93.7	95.7	63.7	X	95.6	91.0	73.7	99.2	98.9	97.2
6月	104.5	104.5	96.2	101.7	122.6	122.6	67.6	X	115.0	102.3	101.1	98.3	106.4	111.1
7月	105.2	105.2	97.3	104.9	115.9	119.6	95.6	X	118.2	113.1	107.8	86.7	114.7	101.1
8月	106.7	106.7	94.3	93.2	114.5	114.8	109.7	X	116.8	122.2	103.7	102.2	102.5	103.1
9月	108.9	108.9	88.9	100.1	133.1	101.1	86.2	X	115.8	124.6	105.6	101.5	107.3	104.1
10月	108.8	108.8	83.0	98.4	133.5	90.9	130.4	X	113.2	122.9	119.1	98.4	120.3	97.0
11月	108.7	108.6	89.7	101.2	136.7	85.2	116.8	X	130.7	114.7	115.5	97.8	119.4	97.6
12月	108.6	108.6	88.9	96.6	104.3	77.7	155.7	X	130.8	123.6	108.8	107.5	106.7	94.0
平成24年 1月	101.2	101.2	89.4	88.4	106.1	80.5	60.5	X	93.4	128.1	106.3	98.9	91.1	95.8
2月	114.5	114.5	85.1	101.6	122.9	89.3	212.7	X	128.0	124.7	123.6	91.3	85.3	101.9
3月	120.0	120.0	81.9	117.5	113.5	110.2	232.0	X	124.7	127.0	127.9	90.2	104.1	108.4
4月	106.7	106.7	85.4	99.8	105.2	67.6	78.3	X	96.9	120.4	116.1	92.2	105.1	103.6
5月	101.4	101.4	87.3	106.2	98.2	63.2	54.4	X	107.0	114.4	107.0	71.9	97.0	100.4
6月	112.7	112.7	89.7	113.6	133.5	82.2	106.8	X	114.6	134.5	118.6	76.4	113.5	114.9
7月	108.2	108.2	84.8	107.7	104.8	96.6	105.5	X	119.0	131.9	125.7	79.9	103.8	97.4
8月	108.1	108.1	85.8	96.0	102.7	104.7	109.4	X	123.4	152.7	104.5	81.4	88.3	91.6
9月	116.3	116.4	87.5	103.3	95.6	99.4	118.9	X	131.5	176.4	108.5	82.9	105.3	96.4
10月	120.6	120.6	86.2	103.5	99.7	117.0	118.0	X	159.4	178.8	111.8	83.7	104.2	106.1
11月	114.1	114.1	86.9	93.1	92.5	102.1	81.5	X	135.5	177.7	108.6	79.5	107.8	102.0
12月	112.8	112.8	87.3	93.8	98.8	67.4	140.7	X	118.4	163.1	104.1	82.0	106.2	108.9

平成22年=100

											(参考)	(参考)	(参考)	(参考)	(参考)
プラスチック 製品 工業	パルプ・紙 ・紙加工 品工業	織 維 工業	織 維					食料品 工業	家具・木材 ・木製品 工業	鋁 業	産 業 総 合	機 械 工 業	一 般 機 械 工 業	化学工業 (除医薬品)	電力・ガス 事 業
			化学繊維 ・紡績	織 物	染 色 整 理	衣 類	その他 の繊維								
91.9	85.5	89.3	91.0	87.6	83.2	91.4	99.3	72.8	85.7	X	96.3	88.6	103.5	95.4	106.4
101.7	89.9	103.1	94.4	89.9	92.0	152.3	95.8	90.0	75.7	X	92.1	89.4	82.7	100.6	87.1
106.0	114.6	115.6	114.9	99.2	107.3	160.6	103.3	96.7	92.6	X	97.6	108.0	217.3	105.5	81.8
97.3	95.7	110.3	92.1	99.1	99.7	168.5	99.3	96.6	110.1	X	92.7	99.1	100.7	103.2	80.1
92.2	99.6	90.9	89.4	98.0	97.4	69.6	98.3	83.2	95.9	X	86.3	88.4	52.8	111.3	75.5
100.2	96.8	99.8	106.7	101.3	110.1	76.4	102.7	88.0	112.2	X	97.7	97.2	63.8	109.0	94.5
101.0	103.8	98.4	99.7	102.7	105.5	80.5	100.9	89.6	100.7	X	102.8	109.0	101.5	75.3	107.3
98.0	84.4	99.1	100.5	99.8	97.5	98.1	98.6	85.2	101.3	X	104.2	99.0	75.0	102.7	113.7
109.7	98.6	102.6	107.8	101.1	106.5	96.8	99.3	91.9	111.2	X	103.6	106.0	74.5	102.3	104.4
99.3	108.0	102.6	103.4	107.2	103.3	93.3	101.7	108.9	98.0	X	106.8	103.6	100.1	99.9	112.8
99.7	111.9	94.5	100.1	108.9	96.5	56.9	100.6	126.6	110.0	X	111.5	103.7	95.6	96.6	121.6
103.2	111.2	93.8	100.2	105.0	101.0	55.5	100.1	170.6	106.5	X	108.4	108.0	132.6	98.3	114.9
106.6	92.3	89.0	97.8	106.5	33.2	99.8	101.0	86.5	85.5	X	103.8	103.4	101.8	94.9	111.7
104.3	99.8	107.3	95.7	109.8	101.6	125.7	101.7	94.9	82.1	X	106.5	103.6	97.4	103.1	111.7
114.5	118.9	123.7	118.8	115.5	113.3	161.4	110.9	110.0	130.0	X	103.0	119.0	159.0	101.3	85.1
104.3	108.5	112.3	92.1	112.4	108.0	144.0	106.2	98.4	129.0	X	105.5	105.6	138.2	104.3	104.4
104.8	97.6	100.1	86.4	111.4	102.0	91.9	104.3	87.3	100.3	X	94.0	85.9	69.4	98.7	92.6
104.0	109.3	105.6	103.4	112.9	113.5	84.1	111.0	89.2	115.4	X	91.8	101.5	77.8	100.4	71.7
104.2	98.5	100.7	100.6	111.7	109.6	68.2	108.5	88.7	121.2	X	92.4	111.3	98.6	104.3	72.3
109.8	82.0	104.1	100.6	113.8	101.3	88.6	114.0	86.6	112.2	X	85.4	116.2	110.1	96.2	52.0
111.3	96.1	106.7	114.2	111.5	105.4	82.9	121.2	97.5	116.3	X	81.4	115.5	89.6	97.3	38.2
108.8	99.4	101.8	102.2	118.8	97.7	67.3	117.7	109.9	109.9	X	87.4	120.5	122.3	99.2	53.7
104.4	110.1	102.6	104.5	116.9	104.2	67.9	112.6	128.1	112.1	X	85.6	117.0	110.3	88.9	49.3
105.9	100.7	94.4	87.3	110.5	102.8	58.9	106.6	175.9	113.8	X	79.2	123.7	141.2	92.7	33.0
97.2	92.2	99.6	95.2	111.6	90.1	90.5	104.8	85.0	101.0	X	71.9	111.0	64.4	86.1	25.8
97.7	99.6	118.0	108.6	111.1	104.6	158.9	111.4	102.4	109.1	X	78.8	132.0	188.6	91.4	22.7
101.7	112.5	120.2	120.7	107.3	116.5	151.3	110.8	105.3	149.9	X	77.9	135.9	210.4	96.7	11.8
94.3	102.4	114.3	94.7	108.8	112.0	155.1	104.3	94.1	148.7	X	68.4	110.8	76.5	95.1	8.2
95.8	106.3	102.1	100.0	105.5	103.4	91.5	112.4	80.6	143.0	X	65.1	105.2	55.1	95.9	8.1
107.3	107.4	95.8	91.8	101.0	103.0	76.6	108.9	83.4	158.2	X	71.9	124.6	103.3	101.6	7.9
101.8	109.9	93.7	93.4	101.2	102.9	63.5	107.7	87.1	140.5	X	77.2	125.5	104.9	91.6	28.5
98.1	101.9	94.5	96.5	98.4	90.9	81.7	107.9	83.8	132.9	X	82.2	133.2	107.9	84.1	41.5
102.8	105.4	94.9	88.2	98.7	100.9	79.4	113.9	88.9	168.7	X	86.4	148.7	116.3	87.3	39.3
96.2	111.9	97.6	99.9	108.6	92.9	69.7	117.3	102.0	139.7	X	89.5	155.3	116.9	97.8	40.6
99.8	112.4	85.0	82.0	94.9	98.2	40.6	116.0	111.7	149.4	X	85.3	146.6	85.2	94.8	40.0
100.5	93.3	86.0	84.5	95.7	87.6	57.6	106.8	147.3	110.1	X	85.8	139.8	127.1	90.8	43.4

2 福井県業種分類出荷指数（原指数）

区分 年月	業種													
	総合	製造	鉄鋼業	非鉄金	金属製	はん用	生産用	業務用	電気機	電子部品・	輸送機	その他	窯業・	化学
		工業	鉄鋼業	属工業	品工業	機械	機械	機械	工業	デバイス工業	械工業	の工業	品工業	工業
平成25年 1月	105.6	105.7	86.1	84.8	94.6	68.8	99.1	X	100.5	155.9	115.5	75.4	67.0	93.8
2月	102.7	102.7	84.9	100.2	85.6	101.2	102.5	X	98.8	110.9	120.2	67.8	95.8	104.3
3月	116.7	116.7	85.4	116.2	102.0	116.0	276.8	X	106.0	126.7	125.8	69.7	97.4	107.7
4月	113.9	113.9	91.0	103.2	120.5	60.4	87.7	X	96.3	158.1	125.0	81.0	90.9	104.3
5月	106.3	106.3	89.1	102.5	112.6	82.8	87.2	X	92.9	137.2	121.3	75.6	100.5	102.9
6月	102.0	102.0	91.8	102.0	114.4	96.2	62.3	X	93.6	120.9	124.5	75.4	99.2	100.1
7月	116.5	116.6	82.9	109.0	111.4	119.5	121.7	X	115.0	167.5	141.4	81.8	100.7	103.9
8月	109.1	109.1	84.9	99.0	101.5	83.5	110.6	X	102.7	160.9	110.5	71.1	85.9	106.6
9月	121.5	121.5	86.8	101.8	117.0	98.8	105.4	X	109.4	205.3	133.4	74.1	99.8	101.2
10月	118.6	118.6	91.7	107.0	107.8	104.7	108.6	X	105.6	181.8	136.6	80.9	104.9	107.3
11月	106.5	106.5	90.3	98.5	109.0	113.8	83.7	X	112.3	135.0	125.6	73.2	109.6	98.5
12月	110.0	110.0	94.4	98.5	122.6	92.9	180.2	X	105.5	134.6	115.9	64.0	108.8	114.1
平成26年 1月	100.7	100.7	82.0	91.0	143.7	110.8	60.5	X	109.4	109.6	128.5	73.8	80.8	113.9
2月	108.7	108.8	89.5	95.5	123.6	124.3	254.9	X	100.7	111.0	129.0	86.8	90.0	107.7
3月	116.8	116.8	85.7	113.3	141.9	148.4	180.3	X	97.9	147.8	134.2	77.5	103.8	99.9
4月	112.6	112.6	89.7	103.7	143.3	80.8	107.9	X	92.9	157.6	126.2	72.2	103.5	105.5
5月	105.1	105.1	91.3	106.0	149.7	132.1	137.5	X	80.6	131.5	126.8	83.2	92.6	94.3
6月	109.0	109.0	96.0	102.8	149.9	110.1	105.9	X	87.1	140.9	138.3	86.3	98.1	102.6
7月	118.0	118.0	99.2	110.1	153.5	148.4	110.3	X	99.0	179.8	153.0	84.1	97.5	100.6
8月	108.9	108.9	99.4	90.8	131.0	137.9	137.9	X	77.2	180.2	114.8	74.6	73.6	99.4
9月	128.3	128.3	101.8	107.0	173.7	166.4	103.8	X	94.2	234.2	147.4	79.1	94.2	98.7
10月	132.1	132.1	98.1	109.1	154.9	170.9	185.9	X	102.8	232.2	141.0	86.6	108.1	115.8
11月	113.3	113.3	100.9	93.6	150.9	174.3	104.0	X	92.5	185.3	128.3	72.6	99.7	89.9
12月	125.6	125.6	93.6	88.3	141.2	157.7	283.7	X	92.9	200.8	131.9	69.7	84.8	111.4
平成27年 1月	115.5	115.6	91.6	96.4	136.4	129.3	65.3	X	97.4	202.3	133.9	85.6	60.3	96.9
2月	112.5	112.6	93.4	97.1	136.4	155.9	208.2	X	91.2	158.0	135.9	62.9	75.4	98.2
3月	126.2	126.2	93.6	107.9	142.3	159.9	216.9	X	92.5	187.6	149.7	70.0	81.2	114.4
4月	123.3	123.3	95.3	103.6	135.4	103.8	97.0	X	78.8	227.9	138.6	76.2	87.9	101.3
5月	106.4	106.4	84.6	104.9	118.4	72.1	107.7	X	67.8	171.4	122.3	70.8	84.7	93.1
6月	119.8	119.8	101.0	116.8	144.5	136.5	75.1	X	81.6	189.0	149.1	80.9	96.5	110.3
7月	123.9	123.9	97.9	121.4	137.5	116.9	114.7	X	88.3	209.1	155.0	68.8	102.1	110.1
8月	111.8	111.8	94.0	94.5	123.5	101.7	98.4	X	70.0	215.2	108.9	58.6	92.2	93.0
9月	130.9	131.0	99.3	109.3	133.0	142.2	97.1	X	79.6	269.5	143.8	72.6	99.8	99.5
10月	126.3	126.3	103.3	100.2	113.8	136.7	98.7	X	98.5	245.0	141.3	73.7	115.7	92.5
11月	120.5	120.6	106.6	95.0	111.7	105.2	118.1	X	94.9	205.6	147.4	73.9	106.9	107.3
12月	113.2	113.2	107.8	100.7	106.7	119.3	144.8	X	102.0	158.5	141.9	70.1	97.4	109.8



平成22年=100

											(参考)	(参考)	(参考)	(参考)	(参考)
プラスチック 製品 工業	パルプ・紙 ・紙加工 品工業	織 維 工業	織 維					食料品 工業	家具・木材 ・木製品 工業	鋁 業	産 業 総 合	機 械 工 業	一 般 機 械 工 業	化学工業 (除医薬品)	電力・ガス 事 業
			化学繊維 ・紡 績	織 物	染 色 整 理	衣 類	その他 の繊維								
96.1	86.3	95.9	87.9	98.6	88.4	106.3	99.6	111.6	100.5	X	81.7	131.7	94.1	80.3	44.1
99.4	88.2	106.7	90.6	97.4	94.2	156.3	104.4	91.8	99.7	X	78.6	110.2	105.6	84.0	40.7
110.0	101.9	111.1	99.0	101.0	105.9	146.6	114.3	90.9	122.9	X	86.4	136.5	250.2	92.9	38.9
103.2	95.9	109.7	90.8	108.3	102.4	144.6	104.6	92.6	113.6	X	83.1	133.3	86.6	92.4	34.6
100.6	93.3	95.3	89.5	102.7	101.7	74.3	109.8	79.6	120.7	X	78.6	121.4	89.1	92.0	34.9
103.4	83.1	94.9	83.3	95.5	103.4	89.4	111.8	83.9	97.3	X	76.0	111.9	73.2	86.1	35.1
104.0	90.2	91.3	77.4	103.3	99.7	65.6	113.0	85.6	120.6	X	87.0	148.6	123.4	97.8	40.6
100.7	69.6	89.8	67.9	98.4	89.1	89.9	110.7	82.3	120.8	X	83.1	135.3	108.9	96.8	42.3
103.2	82.4	94.6	73.9	103.4	106.3	78.5	118.4	89.7	145.8	X	82.6	164.2	108.5	94.1	21.6
107.0	86.6	90.4	70.1	110.9	95.2	59.1	116.2	106.3	129.2	X	78.5	152.1	109.8	102.5	15.5
109.0	95.0	88.5	85.1	104.3	93.2	43.6	118.3	117.0	122.5	X	71.3	124.3	89.3	91.2	16.0
108.4	91.7	78.8	59.4	96.1	93.1	40.2	108.1	168.3	138.9	X	74.1	129.2	163.8	89.3	17.6
101.6	77.2	83.3	57.2	100.3	83.6	67.0	114.0	86.0	150.6	X	67.9	109.0	69.7	96.4	16.4
101.3	88.1	96.8	56.9	100.6	92.8	134.4	109.3	86.5	120.4	X	72.7	125.6	227.6	91.5	16.0
124.0	83.5	101.7	72.6	97.6	110.4	120.6	126.5	101.8	134.9	X	76.2	139.6	174.2	91.3	12.4
103.6	91.7	95.3	67.9	104.4	102.7	94.6	112.1	78.8	136.4	X	72.2	134.7	105.1	93.8	8.8
114.1	83.6	82.6	56.0	99.6	104.1	45.7	111.5	77.3	124.0	X	66.9	122.5	136.0	91.7	6.9
112.6	82.3	85.3	59.5	98.9	104.1	59.7	107.6	91.0	133.8	X	69.8	127.7	107.2	92.4	8.1
107.4	86.2	83.5	63.2	104.9	99.2	31.5	123.7	77.4	121.6	X	77.9	153.9	116.1	94.9	14.9
99.4	70.6	74.5	56.8	96.5	88.6	26.1	103.7	73.3	128.0	X	73.0	145.1	137.9	85.3	16.6
122.2	86.5	82.7	60.7	99.9	103.5	33.3	125.7	90.9	135.2	X	84.2	180.5	117.0	96.0	14.8
97.6	87.9	79.8	57.5	104.4	96.9	21.6	123.0	98.3	157.6	X	86.3	186.5	180.0	98.8	14.4
109.4	90.7	78.6	54.5	102.0	95.6	29.1	113.1	106.9	138.4	X	74.6	150.4	113.2	84.2	13.8
118.3	92.6	80.1	58.3	100.4	95.8	37.1	110.2	151.3	123.9	X	83.1	174.9	256.7	91.5	16.4
106.2	87.4	80.0	57.2	97.3	89.3	52.6	105.2	80.3	121.6	X	76.9	157.5	79.2	81.3	16.2
108.2	92.1	84.1	54.4	95.2	96.1	75.4	105.6	89.6	124.7	X	75.2	146.9	200.1	92.3	16.6
123.4	103.3	91.2	57.7	95.7	107.8	92.9	113.7	85.7	148.6	X	82.5	166.2	208.0	99.6	13.8
108.6	74.6	89.3	54.7	103.7	104.8	75.7	112.9	81.9	134.3	X	79.8	170.7	97.6	93.3	11.4
108.0	76.9	77.5	48.4	95.7	94.4	50.3	98.8	67.5	107.2	X	69.3	136.3	99.2	88.5	11.1
120.7	74.3	85.2	53.0	97.9	105.2	63.2	116.0	74.3	128.5	X	78.9	152.2	90.0	91.5	14.6
112.6	82.7	79.5	53.8	102.9	101.7	26.1	114.4	74.2	122.1	X	82.0	167.7	114.8	97.0	16.1
105.9	68.5	72.4	47.4	93.2	88.4	31.9	102.9	70.8	124.2	X	74.5	156.8	99.7	78.7	16.0
111.8	76.0	79.0	54.4	97.8	101.9	32.3	113.2	85.5	140.4	X	86.1	194.7	107.7	83.6	15.5
110.6	89.5	80.1	52.6	105.6	95.9	28.0	122.7	99.5	159.8	X	82.6	184.1	103.5	88.9	13.8
112.6	91.0	74.8	47.8	99.2	99.3	17.5	112.9	104.8	150.5	X	79.4	165.4	114.3	85.9	14.8
115.6	86.8	72.6	45.5	95.8	95.0	25.8	99.2	148.6	129.4	X	75.3	143.4	137.6	83.8	15.8

2 福井県業種分類出荷指数（原指数）

年月	区分 総合	業種													
		製造	鉄鋼業	非鉄金	金属製	はん用	生産用	業務用	電気機	電子部品・	輸送機	その他	窯業・	化学	
		工業	属工業	品工業	機械	機械	機械	械工業	デバイス工業	械工業	の工業	品工業	工業		
平成28年	1月	113.7	113.7	96.7	103.3	122.7	107.8	128.7	X	92.1	188.7	135.5	71.0	69.7	97.0
	2月	108.7	108.8	105.6	108.8	121.0	104.6	119.6	X	99.1	141.9	129.9	72.8	93.5	102.7
	3月	124.7	124.7	102.5	118.1	127.8	131.2	308.8	X	92.0	163.7	159.9	81.7	97.2	110.8
	4月	119.2	119.2	107.3	112.5	123.5	75.4	84.0	X	71.3	203.0	152.7	82.6	104.9	103.4
	5月	109.3	109.3	110.1	120.4	113.4	72.3	96.0	X	73.9	169.9	131.9	79.0	95.4	94.2
	6月	123.3	123.3	109.1	108.7	123.8	76.4	109.5	X	90.8	205.4	151.5	85.0	127.8	108.0
	7月	125.7	125.7	109.7	120.0	123.1	67.8	113.1	X	79.4	240.3	151.2	69.3	121.4	99.2
	8月	129.5	129.6	123.2	113.7	125.7	69.5	74.7	X	85.8	279.1	130.0	69.7	99.1	99.4
	9月	140.8	140.9	140.6	123.7	118.8	96.7	148.7	X	86.7	294.1	171.4	75.8	110.1	101.5
	10月	133.2	133.2	120.5	119.9	125.8	85.7	149.8	X	87.5	265.0	154.7	68.9	123.8	97.5
	11月	132.8	132.8	160.1	123.9	131.1	104.4	119.2	X	97.6	245.7	168.7	76.0	121.8	100.8
	12月	134.3	134.3	157.1	149.7	120.2	89.8	127.5	X	93.3	244.5	156.6	71.4	113.4	104.7
平成29年	1月	121.3	121.4	148.1	120.5	125.6	83.1	74.8	X	87.5	221.5	151.8	71.2	77.0	101.5
	2月	125.6	125.6	136.7	119.2	147.5	101.5	189.5	X	95.6	205.3	160.8	71.9	101.9	102.5
	3月	139.7	139.7	126.7	138.1	135.8	111.0	278.2	X	92.6	226.5	176.5	76.4	122.6	113.5
	4月	126.1	126.2	134.2	116.1	153.0	76.6	108.1	X	83.4	223.7	157.9	72.8	115.1	102.7
	5月	118.6	118.6	135.5	123.4	149.2	70.3	115.2	X	84.3	199.3	146.0	69.4	110.1	93.6
	6月	134.8	134.9	133.3	124.3	149.8	100.8	97.2	X	89.1	244.4	168.8	72.5	136.7	117.9
	7月	132.2	132.2	132.2	118.1	139.3	88.0	99.7	X	79.3	266.6	169.5	62.7	111.4	99.4
	8月	132.5	132.6	126.3	110.0	150.2	94.9	108.3	X	116.5	278.9	152.2	62.7	89.3	94.4
	9月	144.5	144.5	141.2	120.3	130.4	101.4	137.1	X	168.5	292.8	171.8	64.0	113.1	101.9
	10月	144.9	144.9	183	121.3	144.6	108.6	125.9	X	152.1	282.8	175.9	76.3	122.8	106.1
	11月	141.8	141.8	159.8	110.9	152.6	88.3	97.4	X	162.6	276.2	179.9	75.5	125.7	99.8
	12月	140.8	140.9	176.4	114.6	143.2	106.6	157.8	X	161.1	265.3	165.4	64.1	120.0	104.3
平成30年	1月	128.3	128.4	167.7	107.1	132.1	83.0	129.6	X	148.3	232.9	153.6	61.0	81.4	101.8
	2月	121.7	121.7	126.7	102.6	137.0	102.3	200.5	X	163.8	183.9	166.6	54.9	87.8	101.7
	3月	136.8	136.8	151.5	122.7	150.2	139.6	244.9	X	166.8	197.5	182.1	57.1	138.3	113.1

											(参考)	(参考)	(参考)	(参考)	(参考)
プラスチック 製品 工業	パルプ・紙 ・紙加工 品工業	織 維 工業	織 維					食料品 工業	家具・木材 ・木製品 工業	鉱 業	産 業 総 合	機 械 工 業	一 般 機 械 工 業	化学工業 (除医薬品)	電力・ガス 事 業
			化学繊維 ・紡 績	織 物	染 色 整 理	衣 類	その他 の繊維								
110.3	76.3	76.4	45.3	98.3	92.0	44.0	102.2	72.9	122.9	X	74.3	154.9	125.5	79.3	12.5
114.0	71.6	86.2	50.0	100.3	94.9	88.3	97.7	84.2	131.3	X	76.0	129.8	118.5	80.8	24.5
113.5	83.0	91.2	56.1	99.7	107.2	92.4	106.6	79.3	144.4	X	83.7	163.1	275.4	98.1	19.4
103.6	75.4	85.0	53.0	96.6	102.5	71.3	108.3	78.5	124.9	X	78.0	157.7	83.1	92.2	13.3
108.6	79.4	75.1	49.0	94.3	97.4	33.3	103.4	69.7	120.8	X	71.9	137.7	92.7	89.7	13.1
118.7	73.5	82.9	54.3	95.2	104.8	57.3	110.1	73.0	136.0	X	80.7	164.6	106.5	85.7	13.8
112.2	76.8	73.9	53.6	93.7	96.1	20.2	109.2	72.9	102.1	X	82.5	180.8	106.1	92.8	14.7
112.4	71.8	71.3	50.0	90.5	93.1	20.5	106.7	71.4	129.9	X	84.9	194.5	75.7	85.1	14.8
115.2	71.3	75.8	59.0	92.1	97.0	24.6	112.6	84.5	128.5	X	90.7	217.7	139.3	89.6	11.9
114.3	81.7	72.7	48.8	94.1	93.4	23.1	106.7	88.9	141.1	X	84.5	199.3	139.4	86.3	8.1
113.2	81.1	76.1	55.8	98.2	99.7	16.4	113.3	103.0	133.0	X	84.7	191.3	116.8	86.0	9.1
112.8	90.6	74.7	54.9	92.0	99.5	26.7	102.2	135.0	130.1	X	87.3	187.8	119.5	86.4	13.5
104.4	57.0	78.3	56.3	92.8	89.0	55.3	100.9	70.6	117.1	X	80.0	169.4	78.2	85.1	15.0
95.2	67.4	85.8	55.7	92.3	100.4	84.5	104.5	76.6	131.0	X	82.6	174.5	173.3	85.9	15.1
115.7	80.1	89.4	68.7	92.6	108.4	76.8	110.4	77.0	163.8	X	90.3	196.3	247.8	89.4	12.6
109.7	76.3	82.0	46.9	97.7	102.3	59.8	109.1	75.6	133.3	X	80.8	173.9	104.1	91.2	9.6
105.7	75.7	76.2	47.1	93.9	98.6	40.0	105.1	74.8	140.3	X	76.4	159.4	108.2	85.2	9.9
110.1	79.7	78.7	52.9	90.8	102.8	45.0	111.0	73.6	197.5	X	91.2	187.4	100.1	94.8	22.7
111.2	79.7	73.6	51.4	90.1	100.3	24.9	106.2	72.3	143.6	X	93.2	197.4	99.1	86.9	31.9
103.4	65.0	71.0	53.7	89.5	92.9	20.7	98.8	73.5	141.1	X	93.4	207.5	108.0	80.2	31.9
108.6	68.5	74.1	53.6	91.5	106.3	13.0	112.6	81.2	169.9	X	100.7	230.0	131.0	93.4	31.9
112.9	69.5	76.2	54.4	98.2	98.5	21.1	110.5	89.8	173.7	X	101.3	221.7	121.1	88.4	32.8
112.9	72.3	75.6	56.1	99.1	99.7	12.4	111.1	117.7	151.7	X	99.3	218.1	95.4	88.2	32.5
112.5	75.6	71.8	52.2	94.4	97.1	15.1	97.0	137.2	148.7	X	99.7	214.9	148.2	89.5	35.0
101.4	62.7	77.2	61.1	92.8	90.1	44.7	96.8	81.5	142.6	X	84.3	190.7	122.9	87.2	15.1
99.8	55.8	75.5	51.1	85.7	85.4	64.4	96.5	77.9	144.0	X	80.3	176.9	182.7	88.1	15.3
109.7	70.4	91.7	64.4	97.2	112.0	83.3	109.8	79.7	158.6	X	89.1	192.4	226.1	98.2	14.0

3 福井県業種分類在庫指数（原指数）

区分 年月	鋳工業 総合	製造												
		鉄鋼業 工業	非鉄金 属工業	金属製 品工業	はん用 機械 工業	生産用 機械 工業	業務用 機械 工業	電気機 械工業	電子部品・ デバイス工業	輸送機 械工業	その他 の工業	窯業・ 土石製 品工業	化学 工業	
ウェイト	10000.0	9988.5	-	241.3	32.0	61.2	273.8	-	-	1461.9	183.2	-	1016.0	1756.2
平成20年	121.9	121.9	-	171.1	X	85.0	51.3	-	-	X	X	-	143.4	77.3
平成21年	96.8	96.7	-	99.9	X	113.0	128.8	-	-	X	X	-	117.2	83.7
平成22年	101.7	101.7	-	113.4	X	93.4	98.3	-	-	X	X	-	91.2	103.2
平成23年	123.4	123.4	-	142.9	X	105.3	116.8	-	-	X	X	-	106.6	110.2
平成24年	144.7	144.7	-	130.4	X	68.9	182.4	-	-	X	X	-	109.8	128.4
平成25年	154.3	154.3	-	125.8	X	70.5	176.3	-	-	X	X	-	118.8	132.1
平成26年	145.4	145.4	-	125.1	X	72.6	99.1	-	-	X	X	-	73.6	154.7
平成27年	186.8	186.8	-	85.6	X	112.1	112.4	-	-	X	X	-	121.0	156.5
平成28年	154.4	154.4	-	83.0	X	90.9	120.8	-	-	X	X	-	121.2	120.6
平成29年	170.3	170.3	-	93.6	X	91.3	69.1	-	-	X	X	-	104.7	132.9
平成20年 1月	115.0	115.0	-	180.6	X	95.6	39.4	-	-	X	X	-	130.3	85.6
2月	116.3	116.3	-	166.1	X	110.5	38.2	-	-	X	X	-	129.5	84.3
3月	118.7	118.7	-	168.3	X	111.0	16.9	-	-	X	X	-	135.6	83.5
4月	118.3	118.3	-	159.0	X	136.2	29.5	-	-	X	X	-	152.0	82.9
5月	118.4	118.4	-	161.7	X	102.9	21.7	-	-	X	X	-	137.9	84.7
6月	120.6	120.6	-	170.2	X	91.5	30.1	-	-	X	X	-	133.1	89.2
7月	121.2	121.2	-	171.7	X	97.0	36.5	-	-	X	X	-	149.7	89.2
8月	117.4	117.4	-	172.8	X	90.0	16.9	-	-	X	X	-	134.0	91.5
9月	118.9	118.8	-	161.4	X	75.3	34.9	-	-	X	X	-	127.6	89.4
10月	119.6	119.6	-	177.2	X	76.2	29.2	-	-	X	X	-	123.8	91.1
11月	119.4	119.4	-	175.9	X	87.6	45.7	-	-	X	X	-	142.2	80.3
12月	121.9	121.9	-	171.1	X	85.0	51.3	-	-	X	X	-	143.4	77.3
平成21年 1月	117.4	117.4	-	150.8	X	80.8	56.7	-	-	X	X	-	135.8	71.9
2月	112.6	112.6	-	136.5	X	83.3	63.4	-	-	X	X	-	133.2	66.5
3月	102.7	102.7	-	116.0	X	83.1	50.7	-	-	X	X	-	123.5	61.1
4月	98.0	98.0	-	101.4	X	73.3	63.4	-	-	X	X	-	109.3	63.3
5月	100.0	100.0	-	104.4	X	67.9	59.7	-	-	X	X	-	117.2	75.9
6月	101.2	101.2	-	111.8	X	55.4	59.0	-	-	X	X	-	121.0	81.5
7月	100.2	100.2	-	107.4	X	109.7	82.0	-	-	X	X	-	114.1	85.3
8月	97.4	97.4	-	106.1	X	103.4	91.4	-	-	X	X	-	107.3	82.3
9月	96.1	96.0	-	107.9	X	99.2	90.5	-	-	X	X	-	106.5	84.6
10月	96.4	96.4	-	101.2	X	109.8	107.6	-	-	X	X	-	109.8	86.4
11月	96.0	96.0	-	96.2	X	105.9	132.4	-	-	X	X	-	108.6	82.3
12月	96.8	96.7	-	99.9	X	113.0	128.8	-	-	X	X	-	117.2	83.7

											(参考)	(参考)	(参考)	(参考)	(参考)	
プラスチック 製品 工業	パルプ・紙 ・紙加工 品工業	繊維 工業	繊維					食料品 工業	家具・木材 ・木製品 工業	鉱業		産業 総合	機械 工業	一般 機械 工業	化学工業 (除医薬品)	電力・ガス 事業
			化学繊維 ・紡績	織物	染色 整理	衣類	その他 の繊維									
1275.3	364.3	3072.6	1155.0	735.6	162.9	378.5	640.6	50.8	199.9	11.5	10000.0	1,980.1	335.0	1756.2	-	
107.0	170.4	134.8	132.3	134.2	122.1	153.7	132.0	89.3	108.9	X	121.9	126.7	57.4	77.3	-	
98.6	109.4	99.6	84.6	107.3	101.7	116.1	107.4	88.9	97.0	X	96.8	89.6	125.9	83.7	-	
100.0	83.7	105.6	109.6	99.2	98.5	118.4	100.0	99.7	101.6	X	101.7	103.0	97.4	103.2	-	
114.7	100.3	124.3	128.2	116.0	148.3	115.5	125.7	86.9	109.3	X	123.4	153.3	114.7	110.2	-	
111.4	110.2	124.0	113.0	132.3	144.1	143.2	117.7	100.3	82.2	X	144.7	247.7	161.7	128.4	-	
108.1	91.7	108.8	96.1	101.7	107.8	149.1	116.2	110.6	99.9	X	154.3	315.6	157.0	132.1	-	
107.4	125.0	105.9	95.5	105.2	110.7	117.7	117.5	98.8	108.6	X	145.4	271.9	94.3	154.7	-	
119.8	146.7	105.5	106.6	93.3	98.1	113.5	114.9	105.0	121.2	X	186.8	446.4	112.3	156.5	-	
120.6	162.6	101.6	95.5	87.7	106.6	102.6	126.6	106.6	118.2	X	154.4	316.7	115.3	120.6	-	
124.1	146.3	105.3	117.9	78.6	100.2	103.1	115.7	110.3	133.4	X	170.3	386.5	73.2	132.9	-	
141.2	164.1	122.5	127.5	110.3	126.0	93.7	143.7	89.2	79.8	X	115.0	91.9	49.7	85.6	-	
135.4	154.7	120.1	124.1	110.1	134.5	80.3	144.4	94.7	86.6	X	116.3	110.9	51.4	84.3	-	
136.7	151.3	122.3	126.7	118.9	127.9	84.3	139.4	97.8	85.5	X	118.7	115.9	34.0	83.5	-	
119.3	166.2	119.3	123.8	117.0	129.5	77.2	136.3	96.7	85.5	X	118.3	120.6	49.0	82.9	-	
124.7	144.3	123.9	129.9	118.9	127.1	95.1	135.1	100.9	86.6	X	118.4	119.7	36.6	84.7	-	
116.7	134.6	125.1	128.0	122.1	126.3	106.1	134.0	104.8	88.0	X	120.6	132.6	41.3	89.2	-	
109.3	137.4	125.8	124.0	127.9	130.7	116.3	130.8	106.4	91.8	X	121.2	129.4	47.5	89.2	-	
109.4	142.4	125.3	124.3	128.3	126.7	111.7	131.2	106.8	90.3	X	117.4	115.9	30.3	91.5	-	
134.0	159.7	118.6	110.9	129.8	118.2	102.8	129.0	104.3	95.0	X	118.9	120.9	42.3	89.4	-	
132.8	180.3	120.0	114.8	127.8	116.1	105.0	130.2	100.6	95.8	X	119.6	118.2	37.8	91.1	-	
104.6	174.5	125.6	118.8	129.8	121.5	130.0	131.5	96.2	103.2	X	119.4	127.3	53.3	80.3	-	
107.0	170.4	134.8	132.3	134.2	122.1	153.7	132.0	89.3	108.9	X	121.9	126.7	57.4	77.3	-	
110.2	174.1	136.6	143.6	122.1	129.9	148.6	134.9	89.3	103.5	X	117.4	111.6	61.1	71.9	-	
114.5	168.4	134.1	145.7	123.3	136.5	117.1	135.1	91.9	101.8	X	112.6	97.7	67.0	66.5	-	
109.3	151.5	124.7	126.7	129.0	128.4	100.3	129.8	97.5	100.6	X	102.7	80.9	56.6	61.1	-	
109.2	156.6	120.1	128.5	127.3	125.1	71.4	124.1	94.5	98.1	X	98.0	70.9	65.2	63.3	-	
105.4	149.2	120.0	131.1	127.0	122.3	61.5	126.3	100.7	102.4	X	100.0	68.9	61.2	75.9	-	
106.0	147.5	118.3	119.1	129.3	119.1	82.0	125.7	102.2	96.6	X	101.2	70.2	58.4	81.5	-	
102.4	154.7	112.3	103.3	126.2	116.2	95.8	121.4	108.0	101.0	X	100.2	75.6	87.1	85.3	-	
101.2	123.9	110.6	101.0	125.7	114.2	100.7	115.6	112.0	98.3	X	97.4	77.0	93.6	82.3	-	
101.5	116.7	103.8	90.7	125.1	108.2	95.3	107.1	111.1	94.9	X	96.1	80.3	92.1	84.6	-	
100.0	121.7	100.2	85.8	119.0	106.4	98.0	104.1	101.8	95.9	X	96.4	84.7	108.0	86.4	-	
100.4	121.5	100.6	85.9	115.1	105.3	111.0	102.9	95.3	98.1	X	96.0	86.6	127.6	82.3	-	
98.6	109.4	99.6	84.6	107.3	101.7	116.1	107.4	88.9	97.0	X	96.8	89.6	125.9	83.7	-	

3 福井県業種分類在庫指数（原指数）

区分 年月	業種													
	鉄工業	製造業												
	総合	製鉄業	非鉄金属工業	金属製品工業	はん用機械工業	生産用機械工業	業務用機械工業	電気機械工業	電子部品・デバイス工業	輸送機械工業	その他の工業	窯業・土石製品工業	化学工業	
平成22年 1月	100.5	100.5	-	93.8	X	108.9	161.2	-	-	X	X	-	98.5	89.5
2月	101.2	101.2	-	100.6	X	122.1	178.0	-	-	X	X	-	96.1	83.6
3月	96.4	96.4	-	99.9	X	108.3	111.7	-	-	X	X	-	93.8	87.5
4月	97.2	97.2	-	96.2	X	102.8	97.3	-	-	X	X	-	99.6	94.1
5月	100.6	100.6	-	91.0	X	109.1	97.3	-	-	X	X	-	106.2	99.6
6月	102.0	102.0	-	102.9	X	97.3	86.2	-	-	X	X	-	115.9	107.8
7月	101.4	101.3	-	102.8	X	93.2	76.2	-	-	X	X	-	116.2	104.4
8月	99.0	99.0	-	96.7	X	87.6	70.4	-	-	X	X	-	96.5	111.8
9月	99.1	99.1	-	97.7	X	91.4	76.8	-	-	X	X	-	97.5	106.1
10月	99.9	99.9	-	98.4	X	86.3	57.7	-	-	X	X	-	94.0	106.5
11月	101.2	101.2	-	106.6	X	99.6	89.2	-	-	X	X	-	94.5	105.8
12月	101.7	101.7	-	113.4	X	93.4	98.3	-	-	X	X	-	91.2	103.2
平成23年 1月	104.9	104.9	-	131.7	X	101.0	104.0	-	-	X	X	-	98.6	103.1
2月	107.8	107.9	-	134.4	X	117.9	122.7	-	-	X	X	-	102.6	106.4
3月	108.9	109.0	-	132.2	X	117.7	115.3	-	-	X	X	-	103.2	105.9
4月	110.1	110.2	-	145.8	X	113.5	102.2	-	-	X	X	-	98.4	106.8
5月	115.4	115.4	-	150.0	X	107.3	111.3	-	-	X	X	-	93.7	111.3
6月	119.3	119.3	-	154.2	X	115.7	103.4	-	-	X	X	-	106.6	110.6
7月	121.8	121.8	-	150.8	X	114.4	101.2	-	-	X	X	-	102.0	111.1
8月	118.3	118.3	-	135.2	X	110.1	103.0	-	-	X	X	-	90.1	110.6
9月	119.4	119.4	-	133.2	X	102.7	101.1	-	-	X	X	-	99.3	111.9
10月	120.4	120.4	-	130.5	X	99.3	104.9	-	-	X	X	-	94.1	103.1
11月	120.4	120.4	-	135.5	X	105.9	126.9	-	-	X	X	-	98.4	95.0
12月	123.4	123.4	-	142.9	X	105.3	116.8	-	-	X	X	-	106.6	110.2
平成24年 1月	130.7	130.7	-	143.6	X	100.1	135.4	-	-	X	X	-	107.8	142.1
2月	122.7	122.8	-	140.0	X	98.0	120.9	-	-	X	X	-	101.8	98.3
3月	124.3	124.4	-	134.7	X	86.9	84.4	-	-	X	X	-	109.6	102.2
4月	129.8	129.9	-	136.3	X	83.7	98.9	-	-	X	X	-	107.4	98.6
5月	135.7	135.7	-	135.8	X	85.9	130.5	-	-	X	X	-	108.9	97.7
6月	152.7	152.7	-	132.0	X	78.3	136.8	-	-	X	X	-	105.6	163.6
7月	165.2	165.3	-	137.1	X	73.0	178.1	-	-	X	X	-	109.8	172.0
8月	162.2	162.3	-	132.1	X	69.8	172.9	-	-	X	X	-	105.1	160.3
9月	159.9	159.9	-	125.3	X	70.9	166.2	-	-	X	X	-	100.4	162.4
10月	156.2	156.2	-	130.0	X	75.1	166.6	-	-	X	X	-	107.7	162.7
11月	150.4	150.4	-	129.8	X	65.8	187.4	-	-	X	X	-	113.0	152.5
12月	144.7	144.7	-	130.4	X	68.9	182.4	-	-	X	X	-	109.8	128.4

											(参考)	(参考)	(参考)	(参考)	(参考)	
											産 業	機 械	一 般	化学工業	電力・ガス	
プラスチック	パルプ・紙	織 維						食料品	家具・木材	鉱 業		産 業 総 合	機 械 工 業	一 般 機 械 工 業	化学工業 (除医薬品)	電力・ガス 事 業
製 品	・紙加工	工 業	化学繊維	織 物	染 色	衣類	その他	工 業	・木製品	工 業						
工 業	品工業		・紡 績		整 理		の繊維									
99.0	113.3	100.6	91.1	101.6	103.8	121.1	103.4	89.8	95.6	X	100.5	111.3	151.7	89.5	-	
98.5	114.4	100.8	91.9	103.5	112.0	110.5	105.0	92.4	99.1	X	101.2	119.7	167.8	83.6	-	
96.4	106.2	94.1	84.9	106.3	105.6	82.6	100.6	94.4	107.4	X	96.4	106.1	111.1	87.5	-	
99.4	106.4	93.7	90.1	104.9	108.2	64.6	101.0	89.3	103.4	X	97.2	100.4	98.3	94.1	-	
101.5	105.5	99.8	100.9	99.8	104.2	91.7	101.3	96.2	102.9	X	100.6	99.7	99.5	99.6	-	
99.7	97.4	98.7	98.1	97.0	97.9	104.1	98.7	101.6	100.7	X	102.0	97.0	88.2	107.8	-	
99.7	92.9	99.7	101.3	95.7	91.5	110.2	97.2	106.9	102.0	X	101.4	96.0	79.3	104.4	-	
99.2	85.3	101.1	107.7	96.1	93.9	97.5	98.7	108.6	94.6	X	99.0	88.4	73.5	111.8	-	
100.0	97.9	101.4	106.9	98.8	91.6	101.2	97.1	110.2	92.9	X	99.1	90.2	79.5	106.1	-	
103.2	103.9	102.3	110.4	98.3	96.9	96.1	97.2	108.2	97.7	X	99.9	90.5	62.9	106.5	-	
103.6	92.9	102.4	107.3	98.8	95.8	101.9	99.6	102.7	102.1	X	101.2	98.0	91.1	105.8	-	
100.0	83.7	105.6	109.6	99.2	98.5	118.4	100.0	99.7	101.6	X	101.7	103.0	97.4	103.2	-	
101.5	91.6	110.9	116.1	101.8	103.2	120.8	108.2	103.8	99.8	X	104.9	102.6	103.5	103.1	-	
99.1	101.3	109.4	116.0	99.1	113.2	107.9	109.1	106.7	94.9	X	107.8	114.7	121.8	106.4	-	
101.1	111.0	105.1	107.3	103.1	115.4	94.2	107.4	97.2	95.9	X	108.9	124.6	115.7	105.9	-	
110.4	111.3	107.6	115.1	104.5	119.7	80.9	110.5	96.8	100.9	X	110.1	119.7	104.3	106.8	-	
110.1	106.4	109.9	119.6	102.4	126.7	80.8	114.1	102.3	100.1	X	115.4	141.6	110.6	111.3	-	
109.7	108.2	109.1	113.3	102.0	124.2	90.0	117.2	107.6	94.7	X	119.3	156.5	105.7	110.6	-	
110.1	108.6	114.0	117.4	104.7	136.8	97.3	122.6	109.3	86.2	X	121.8	164.4	103.6	111.1	-	
112.7	98.1	116.6	121.8	104.3	139.2	101.6	124.3	108.2	91.5	X	118.3	151.3	104.3	110.6	-	
111.9	99.7	116.1	114.9	115.2	133.1	101.4	123.5	105.2	97.4	X	119.4	151.4	101.4	111.9	-	
114.7	113.1	117.7	119.3	111.3	142.3	108.3	121.7	101.9	103.7	X	120.4	159.6	103.9	103.1	-	
118.1	95.3	117.4	119.6	111.1	145.7	102.4	122.3	93.6	110.7	X	120.4	165.1	123.1	95.0	-	
114.7	100.3	124.3	128.2	116.0	148.3	115.5	125.7	86.9	109.3	X	123.4	153.3	114.7	110.2	-	
113.1	105.3	127.1	131.0	114.0	152.5	129.7	127.0	86.8	110.5	X	130.7	156.9	129.0	142.1	-	
114.3	107.9	123.4	122.8	119.8	157.1	114.8	125.3	88.9	103.1	X	122.7	164.1	116.7	98.3	-	
118.9	115.0	116.6	108.2	123.7	152.5	100.5	124.1	95.7	98.2	X	124.3	172.2	84.9	102.2	-	
119.0	120.1	116.7	115.8	122.0	140.2	79.0	128.5	94.0	99.5	X	129.8	202.7	96.1	98.6	-	
116.7	122.5	119.1	121.7	117.8	139.7	83.8	131.4	100.0	90.5	X	135.7	230.7	122.4	97.7	-	
115.2	111.6	121.6	129.6	120.5	118.2	76.4	135.9	106.1	90.6	X	152.7	258.8	126.1	163.6	-	
112.5	116.3	124.0	131.2	120.1	114.0	90.5	137.7	108.8	94.9	X	165.2	308.6	158.9	172.0	-	
111.0	108.5	121.5	129.0	123.6	115.0	82.3	130.6	110.2	95.1	X	162.2	312.9	154.0	160.3	-	
113.9	113.1	122.7	129.9	127.3	115.6	89.2	126.0	116.4	86.1	X	159.9	298.7	148.8	162.4	-	
114.7	119.9	119.8	123.1	122.1	109.0	106.9	121.9	111.3	88.5	X	156.2	277.8	149.9	162.7	-	
110.2	119.3	121.7	119.3	125.8	117.2	130.9	117.3	106.6	80.5	X	150.4	255.9	165.2	152.5	-	
111.4	110.2	124.0	113.0	132.3	144.1	143.2	117.7	100.3	82.2	X	144.7	247.7	161.7	128.4	-	

3 福井県業種分類在庫指数（原指数）

区分 年月	業種分類													
	総合	製造業												
		鉄鋼業	非鉄金属工業	金属製品工業	はん用機械工業	生産用機械工業	業務用機械工業	電気機械工業	電子部品・デバイス工業	輸送機械工業	その他の工業	窯業・土石製品工業	化学工業	
平成25年 1月	143.4	143.5	-	122.9	X	61.8	196.2	-	-	X	X	-	115.5	138.4
2月	151.1	151.2	-	110.5	X	58.3	200.0	-	-	X	X	-	107.2	149.8
3月	155.0	155.1	-	114.6	X	51.8	102.4	-	-	X	X	-	105.1	154.9
4月	156.7	156.8	-	116.3	X	33.4	119.2	-	-	X	X	-	112.5	147.4
5月	160.0	160.1	-	114.3	X	30.2	144.2	-	-	X	X	-	103.0	155.9
6月	170.2	170.3	-	118.1	X	29.1	148.7	-	-	X	X	-	109.2	157.1
7月	173.1	173.2	-	119.7	X	51.0	175.9	-	-	X	X	-	107.2	159.2
8月	169.9	169.9	-	122.3	X	58.1	186.7	-	-	X	X	-	96.3	157.2
9月	163.1	163.1	-	118.3	X	52.3	190.3	-	-	X	X	-	107.5	153.6
10月	160.5	160.5	-	128.9	X	55.5	191.8	-	-	X	X	-	113.1	151.8
11月	158.1	158.1	-	128.4	X	66.9	201.4	-	-	X	X	-	114.9	147.5
12月	154.3	154.3	-	125.8	X	70.5	176.3	-	-	X	X	-	118.8	132.1
平成26年 1月	155.6	155.7	-	131.0	X	90.8	178.4	-	-	X	X	-	115.2	134.7
2月	155.3	155.3	-	137.7	X	72.5	115.6	-	-	X	X	-	125.8	131.3
3月	149.8	149.8	-	133.7	X	58.5	94.6	-	-	X	X	-	119.6	134.0
4月	149.3	149.3	-	141.2	X	65.0	103.2	-	-	X	X	-	104.2	147.4
5月	154.4	154.5	-	144.7	X	84.1	119.7	-	-	X	X	-	107.2	164.3
6月	162.0	162.0	-	149.1	X	71.4	132.7	-	-	X	X	-	96.6	171.1
7月	161.5	161.5	-	142.9	X	67.0	152.8	-	-	X	X	-	92.6	170.5
8月	157.5	157.5	-	127.1	X	85.9	148.0	-	-	X	X	-	97.1	166.7
9月	149.4	149.4	-	125.3	X	73.3	151.4	-	-	X	X	-	102.0	157.5
10月	147.9	147.9	-	126.1	X	63.1	146.0	-	-	X	X	-	98.4	168.4
11月	149.7	149.6	-	119.3	X	73.3	164.2	-	-	X	X	-	96.4	158.0
12月	145.4	145.4	-	125.1	X	72.6	99.1	-	-	X	X	-	73.6	154.7
平成27年 1月	142.9	142.9	-	117.6	X	75.5	117.9	-	-	X	X	-	102.8	142.4
2月	154.5	154.5	-	129.3	X	65.9	101.5	-	-	X	X	-	96.4	163.6
3月	153.5	153.5	-	90.1	X	86.0	79.2	-	-	X	X	-	97.2	161.6
4月	155.2	155.2	-	87.1	X	93.8	66.8	-	-	X	X	-	104.9	176.9
5月	156.9	156.9	-	84.4	X	116.6	75.6	-	-	X	X	-	111.5	162.4
6月	169.1	169.1	-	85.1	X	137.0	77.1	-	-	X	X	-	116.1	175.2
7月	175.4	175.4	-	77.6	X	143.4	88.0	-	-	X	X	-	118.7	180.8
8月	176.3	176.3	-	76.3	X	142.4	99.1	-	-	X	X	-	114.1	180.4
9月	174.9	174.9	-	82.7	X	139.4	85.2	-	-	X	X	-	110.7	190.3
10月	174.8	174.8	-	80.4	X	81.0	108.2	-	-	X	X	-	107.7	170.3
11月	179.0	178.9	-	76.2	X	87.4	92.0	-	-	X	X	-	118.8	158.8
12月	186.8	186.8	-	85.6	X	112.1	112.4	-	-	X	X	-	121.0	156.5



										(参考)	(参考)	(参考)	(参考)	(参考)	
プラスチック 製品 工業	パルプ・紙 ・紙加工 品工業	織 維 工業	織 維					食料品 工業	家具・木材 ・木製品 工業	鉱 業	産 業 総 合	機 械 工 業	一 般 機 械 工 業	化学工業 (除医薬品)	電力・ガス 事 業
			化学繊維 ・紡 績	織 物	染 色 整 理	衣 類	その他 の繊維								
112.7	114.1	116.9	113.7	106.3	119.9	143.4	118.6	107.7	83.0	X	143.4	239.9	171.6	138.4	-
111.0	122.6	113.5	110.6	106.7	125.4	123.2	117.6	104.7	80.2	X	151.1	279.7	174.1	149.8	-
111.6	117.3	109.1	104.6	108.3	116.8	112.7	114.2	108.1	76.6	X	155.0	303.1	93.1	154.9	-
113.2	117.1	106.4	105.3	101.8	116.1	105.4	111.6	104.2	80.9	X	156.7	317.2	103.5	147.4	-
110.5	100.2	108.6	110.0	101.4	110.3	112.3	111.6	107.1	79.4	X	160.0	333.0	123.4	155.9	-
109.1	118.9	112.8	115.8	105.7	113.1	121.7	110.4	116.1	97.4	X	170.2	368.4	126.9	157.1	-
107.5	127.9	112.9	117.5	108.4	102.1	116.8	110.1	118.7	97.9	X	173.1	381.0	153.1	159.2	-
108.6	118.2	114.4	124.7	106.0	110.7	106.2	111.2	120.8	93.3	X	169.9	370.8	163.2	157.2	-
107.6	120.1	110.4	118.3	101.2	96.5	110.6	110.4	126.4	82.8	X	163.1	341.6	165.1	153.6	-
109.0	109.1	109.2	112.7	95.9	101.5	122.3	112.4	124.4	92.1	X	160.5	328.0	166.9	151.8	-
107.8	113.4	104.2	93.7	95.8	105.6	140.3	110.9	119.5	93.3	X	158.1	326.5	176.8	147.5	-
108.1	91.7	108.8	96.1	101.7	107.8	149.1	116.2	110.6	99.9	X	154.3	315.6	157.0	132.1	-
103.4	100.8	108.5	98.1	93.9	111.3	157.4	114.6	107.0	87.8	X	155.6	324.6	162.4	134.7	-
107.4	100.2	105.1	99.2	91.6	109.1	130.8	114.9	109.5	80.0	X	155.3	323.1	107.7	131.3	-
104.1	103.4	97.9	88.1	98.7	103.2	107.3	107.8	106.8	84.0	X	149.8	308.6	88.0	134.0	-
113.0	112.9	93.6	81.5	96.9	101.4	91.7	110.7	107.0	81.0	X	149.3	300.4	96.3	147.4	-
115.8	113.9	95.0	85.7	97.5	94.1	93.2	110.4	110.3	88.8	X	154.4	304.6	113.2	164.3	-
116.4	139.7	98.1	87.4	103.4	93.2	90.4	117.2	115.0	88.8	X	162.0	331.8	121.5	171.1	-
114.9	128.9	98.8	87.0	105.3	102.9	92.8	115.1	118.5	105.4	X	161.5	332.3	137.2	170.5	-
116.1	132.1	101.1	89.0	103.0	116.1	96.2	119.7	121.3	103.1	X	157.5	310.3	136.7	166.7	-
106.4	125.3	101.1	86.9	109.8	107.0	100.3	115.5	118.7	110.0	X	149.4	282.4	137.1	157.5	-
117.0	125.0	102.6	90.1	106.8	108.1	109.1	115.3	110.9	104.9	X	147.9	258.2	130.8	168.4	-
117.9	127.8	104.1	92.4	106.4	108.0	116.8	114.1	106.3	107.6	X	149.7	274.3	147.6	158.0	-
107.4	125.0	105.9	95.5	105.2	110.7	117.7	117.5	98.8	108.6	X	145.4	271.9	94.3	154.7	-
112.2	127.9	103.5	98.8	87.2	116.8	115.6	119.8	102.7	108.0	X	142.9	256.2	110.2	142.4	-
123.3	132.4	102.6	96.6	91.3	107.8	108.0	121.9	106.5	108.5	X	154.5	290.5	95.0	163.6	-
124.8	118.3	103.4	97.8	100.5	102.2	96.7	121.0	101.0	107.7	X	153.5	292.9	80.5	161.6	-
124.4	157.9	103.3	100.8	96.0	101.2	88.8	125.1	97.9	103.9	X	155.2	278.0	71.7	176.9	-
125.3	156.1	103.9	101.9	93.9	106.6	87.3	128.0	106.0	110.8	X	156.9	294.1	83.1	162.4	-
122.8	173.3	102.9	102.4	96.4	101.2	83.6	123.1	112.1	113.8	X	169.1	341.6	88.0	175.2	-
118.3	177.3	102.8	105.6	93.0	99.9	87.5	118.9	117.6	113.4	X	175.4	369.2	98.1	180.8	-
118.5	153.4	106.9	111.5	96.2	109.9	90.8	119.8	116.0	116.4	X	176.3	374.9	107.0	180.4	-
117.5	169.6	105.5	109.7	96.6	96.3	95.3	116.3	115.3	119.4	X	174.9	359.5	95.1	190.3	-
117.6	178.9	104.7	110.9	92.4	95.7	101.3	111.8	115.5	119.4	X	174.8	378.0	103.2	170.3	-
119.9	166.9	104.5	109.8	92.3	96.7	108.6	108.5	109.6	117.7	X	179.0	405.1	91.1	158.8	-
119.8	146.7	105.5	106.6	93.3	98.1	113.5	114.9	105.0	121.2	X	186.8	446.4	112.3	156.5	-

3 福井県業種分類在庫指数（原指数）

年月	区分		業種												
	総合	製造工業	鉄鋼業	非鉄金属工業	金属製品工業	はん用機械工業	生産用機械工業	業務用機械工業	電気機械工業	電子部品・デバイス工業	輸送機械工業	その他の工業	窯業・土石製品工業	化学工業	
平成28年 1月	182.6	182.6	-	82.1	X	94.3	118.3	-	-	X	X	-	115.7	147.9	
2月	191.5	191.6	-	89.1	X	128.8	122.7	-	-	X	X	-	111.1	155.1	
3月	194.0	194.0	-	89.3	X	121.6	48.6	-	-	X	X	-	117.6	149.8	
4月	190.4	190.4	-	92.7	X	129.7	45.4	-	-	X	X	-	109.8	151.6	
5月	194.9	194.9	-	90.3	X	161.1	65.2	-	-	X	X	-	120.0	158.0	
6月	195.3	195.3	-	95.1	X	156.8	67.6	-	-	X	X	-	110.5	155.6	
7月	194.1	194.1	-	88.1	X	147.1	67.1	-	-	X	X	-	104.2	173.2	
8月	179.9	179.9	-	87.6	X	148.2	85.1	-	-	X	X	-	98.4	161.6	
9月	168.9	168.9	-	86.9	X	103.0	90.6	-	-	X	X	-	105.1	156.8	
10月	162.8	162.8	-	87.0	X	99.6	78.7	-	-	X	X	-	107.2	145.0	
11月	158.9	158.8	-	83.6	X	95.2	89.8	-	-	X	X	-	114.3	133.8	
12月	154.4	154.4	-	83.0	X	90.9	120.8	-	-	X	X	-	121.2	120.6	
平成29年 1月	155.7	155.6	-	89.2	X	83.1	142.4	-	-	X	X	-	112.8	114.4	
2月	165.2	165.2	-	98.9	X	85.4	90.7	-	-	X	X	-	111.6	132.9	
3月	168.1	168.1	-	100.4	X	91.4	53.4	-	-	X	X	-	106.4	140.7	
4月	171.8	171.8	-	106.7	X	97.8	47.5	-	-	X	X	-	102.9	132.5	
5月	180.6	180.7	-	104.5	X	119.4	63.6	-	-	X	X	-	110.8	154.6	
6月	182.2	182.3	-	101.9	X	123.6	59.0	-	-	X	X	-	91.9	156.9	
7月	185.4	185.5	-	107.7	X	129.4	57.7	-	-	X	X	-	94.4	169.0	
8月	176.8	176.8	-	97.5	X	146.6	55.6	-	-	X	X	-	94.2	154.4	
9月	171.1	171.1	-	94.5	X	133.5	49.0	-	-	X	X	-	100.9	141.5	
10月	173.0	173.0	-	91.7	X	118.1	45.2	-	-	X	X	-	108.7	147.5	
11月	170.8	170.8	-	89.2	X	102.5	50.8	-	-	X	X	-	105.8	142.8	
12月	170.3	170.3	-	93.6	X	91.3	69.1	-	-	X	X	-	104.7	132.9	
平成30年 1月	171.8	171.8	-	85.5	X	72.6	63.4	-	-	X	X	-	101.2	130.2	
2月	180.4	180.4	-	84.4	X	73.0	63.4	-	-	X	X	-	106.2	136.4	
3月	186.6	186.7	-	88.7	X	60.3	61.8	-	-	X	X	-	107.9	136.8	

										(参考)	(参考)	(参考)	(参考)	(参考)	
プラスチック 製品 工業	パルプ・紙 ・紙加工 品工業	織 維 工業	織 維					食料品 工業	家具・木材 ・木製品 工業	鉱 業	産 業 総 合	機 械 工 業	一 般 機 械 工 業	化学工業 (除医薬品)	電力・ガス 事 業
			化学繊維 ・紡績	織 物	染 色 整 理	衣 類	その他 の繊維								
117.6	154.2	106.2	109.3	91.2	103.0	110.8	115.9	107.7	121.6	X	182.6	434.9	113.9	147.9	-
115.9	157.8	104.3	99.1	95.7	127.9	97.8	121.5	108.6	123.8	X	191.5	478.2	123.8	155.1	-
117.4	148.5	102.6	97.4	99.0	103.5	89.9	123.4	107.4	124.9	X	194.0	495.4	61.9	149.8	-
120.9	153.9	102.0	99.5	97.2	110.7	81.2	122.2	106.8	125.9	X	190.4	476.4	60.8	151.6	-
119.6	135.4	104.6	107.8	92.2	101.7	83.3	126.1	111.3	125.0	X	194.9	489.0	82.8	158.0	-
117.8	136.8	104.6	109.8	91.3	100.4	79.0	126.6	115.9	121.7	X	195.3	498.4	83.9	155.6	-
115.4	149.9	104.5	107.5	91.8	100.6	84.0	126.6	117.7	118.7	X	194.1	479.6	81.7	173.2	-
116.7	137.2	106.9	112.5	93.3	103.5	87.3	124.9	118.0	118.0	X	179.9	418.9	96.6	161.6	-
115.8	159.9	105.1	107.8	91.7	100.9	92.5	124.0	113.2	111.2	X	168.9	365.5	92.9	156.8	-
119.7	176.9	108.7	115.3	89.7	103.9	95.8	127.6	111.7	112.8	X	162.8	331.5	82.5	145.0	-
119.7	183.4	102.8	101.6	87.2	101.7	101.1	124.2	105.3	114.2	X	158.9	326.2	90.7	133.8	-
120.6	162.6	101.6	95.5	87.7	106.6	102.6	126.6	106.6	118.2	X	154.4	316.7	115.3	120.6	-
118.7	163.9	103.3	101.5	87.1	110.4	97.6	126.9	107.1	117.4	X	155.7	329.5	131.5	114.4	-
118.5	174.7	102.1	101.8	87.9	110.7	87.3	125.5	107.6	120.6	X	165.2	360.2	89.7	132.9	-
120.8	182.3	100.0	95.2	95.1	103.0	80.4	124.9	106.8	120.1	X	168.1	370.6	60.4	140.7	-
120.9	182.7	99.9	103.3	88.2	97.9	76.9	121.6	107.2	134.8	X	171.8	396.6	56.7	132.5	-
122.4	175.1	102.2	114.5	82.1	95.3	77.7	119.5	111.3	144.2	X	180.6	414.0	73.8	154.6	-
122.4	199.8	104.6	119.2	84.6	99.3	79.1	117.6	116.0	122.0	X	182.2	423.6	70.8	156.9	-
121.8	228.1	106.4	123.0	84.4	100.7	81.0	117.9	118.8	120.9	X	185.4	419.8	70.8	169.0	-
121.8	189.2	108.2	125.3	85.0	101.6	83.9	119.9	119.5	124.1	X	176.8	394.1	72.2	154.4	-
122.2	150.9	108.1	123.9	87.5	97.5	90.8	116.1	122.6	121.4	X	171.1	381.1	64.4	141.5	-
123.1	150.7	106.7	122.7	83.9	99.2	93.1	113.8	119.6	124.8	X	173.0	382.4	58.5	147.5	-
122.7	158.0	104.2	118.1	79.4	100.9	98.9	111.8	116.6	132.8	X	170.8	379.3	60.2	142.8	-
124.1	146.3	105.3	117.9	78.6	100.2	103.1	115.7	110.3	133.4	X	170.3	386.5	73.2	132.9	-
124.4	144.4	104.4	114.5	78.9	105.8	99.7	117.7	113.1	129.3	X	171.8	400.8	65.1	130.2	-
122.5	117.7	102.8	112.8	77.6	107.3	91.0	119.6	113.5	131.1	X	180.4	444.2	65.1	136.4	-
120.9	118.8	98.3	106.3	78.0	98.1	78.6	118.9	113.6	133.1	X	186.6	481.6	61.5	136.8	-

4 福井県業種分類生産指数（季節調整済指数）

区分 年月	業種													
	鉱工業 総合	製造 工業	鉄鋼業	非鉄金 属工業	金属製 品工業	はん用 機械 工業	生産用 機械 工業	業務用 機械 工業	電気機 械工業	電子部品・ デバイス工業	輸送機 械工業	その他 の工業	窯業・ 土石製 品工業	化学 工業
ウェイト	10000.0	9987.8	153.2	510.7	177.8	30.1	349.6	24.4	435.7	1970.9	551.8	569.8	229.4	1848.7
平成20年Ⅰ期	114.8	114.7	108.0	104.7	133.5	107.6	138.2	X	119.0	112.7	114.6	125.0	135.9	92.8
Ⅱ期	112.3	112.3	110.7	109.4	150.2	109.5	119.4	X	118.3	102.4	114.2	121.2	136.6	93.8
Ⅲ期	107.7	107.7	107.0	108.8	124.9	114.7	148.0	X	113.1	89.7	105.9	118.9	136.7	93.1
Ⅳ期	94.8	94.7	100.8	88.9	116.9	130.0	126.2	X	102.0	68.8	82.1	119.5	129.9	79.7
平成21年Ⅰ期	76.0	76.0	91.6	67.8	61.4	97.7	76.8	X	86.2	39.1	52.0	108.3	130.5	69.8
Ⅱ期	83.8	83.7	92.6	83.5	51.5	104.3	93.5	X	72.4	69.9	64.9	100.8	116.3	86.3
Ⅲ期	88.7	88.7	99.1	82.4	61.4	86.7	90.6	X	85.8	82.5	66.8	92.1	108.0	96.4
Ⅳ期	91.8	91.7	99.7	90.5	69.9	99.1	84.5	X	89.3	89.2	85.7	97.7	109.7	94.7
平成22年Ⅰ期	100.8	100.8	102.4	98.4	91.2	92.7	119.9	X	97.6	104.0	101.9	102.4	103.8	103.0
Ⅱ期	98.4	98.3	99.1	96.8	103.6	95.5	76.2	X	100.2	93.8	102.3	99.4	97.4	101.4
Ⅲ期	99.9	100.0	100.6	99.3	100.7	92.8	73.9	X	102.6	99.3	100.2	100.8	100.3	99.3
Ⅳ期	102.0	102.0	98.8	105.5	105.9	116.7	121.6	X	100.4	105.0	97.2	98.5	98.4	98.4
平成23年Ⅰ期	106.7	106.6	100.9	106.1	106.2	120.2	117.5	X	107.5	116.7	103.8	100.6	95.4	99.5
Ⅱ期	104.4	104.4	97.0	100.9	107.1	120.0	96.5	X	104.5	111.3	83.2	106.0	108.9	96.8
Ⅲ期	105.2	105.1	95.6	97.8	117.6	101.8	98.9	X	100.3	111.8	104.6	101.8	105.7	98.4
Ⅳ期	106.3	106.2	91.7	98.2	116.6	78.3	118.8	X	95.1	125.9	110.9	98.5	104.2	90.0
平成24年Ⅰ期	109.2	109.2	89.3	103.3	113.0	75.7	100.6	X	98.0	137.7	117.6	93.5	105.0	100.8
Ⅱ期	112.5	112.4	86.9	102.6	112.6	70.2	129.1	X	106.7	153.1	117.4	79.5	102.4	99.5
Ⅲ期	112.9	112.9	86.6	103.1	99.3	88.6	139.5	X	105.7	163.8	111.1	85.4	96.7	95.3
Ⅳ期	110.3	110.3	90.8	98.3	92.5	89.5	116.8	X	124.0	158.6	104.8	77.9	94.4	99.1
平成25年Ⅰ期	112.0	112.0	89.4	101.3	101.1	88.0	100.5	X	102.5	171.1	120.0	73.2	91.6	100.6
Ⅱ期	112.0	112.0	89.2	99.5	112.7	91.5	119.2	X	104.9	161.3	124.3	76.7	93.8	99.8
Ⅲ期	112.4	112.3	89.1	102.5	109.6	95.7	124.1	X	108.5	158.8	123.9	78.3	94.1	101.8
Ⅳ期	107.8	107.7	94.0	104.1	112.8	101.5	82.9	X	98.5	147.2	122.6	67.7	98.1	103.3
平成26年Ⅰ期	107.1	107.1	90.7	103.0	143.2	118.9	93.0	X	104.3	139.0	128.0	80.9	101.6	103.2
Ⅱ期	110.8	110.8	94.5	102.1	142.9	123.1	142.1	X	96.3	151.2	131.0	78.8	92.9	100.6
Ⅲ期	113.0	113.1	98.9	100.8	149.8	130.3	114.2	X	82.1	171.0	135.7	79.7	92.0	96.9
Ⅳ期	120.3	120.3	98.5	99.3	149.0	126.7	128.4	X	84.0	206.5	133.6	76.0	87.7	103.8
平成27年Ⅰ期	120.9	120.9	99.3	103.8	140.8	137.9	121.1	X	84.8	208.0	135.4	75.5	81.6	99.2
Ⅱ期	119.3	119.4	97.3	106.7	129.1	138.9	90.8	X	75.4	215.4	137.0	73.9	97.2	97.0
Ⅲ期	122.8	122.7	104.2	108.5	128.1	115.1	94.8	X	70.1	228.1	131.4	67.0	103.4	102.7
Ⅳ期	124.1	124.1	108.8	103.2	114.8	111.5	109.8	X	89.5	232.1	142.0	71.7	100.4	95.8
平成28年Ⅰ期	119.9	119.9	108.1	111.9	124.7	109.1	134.1	X	89.6	205.6	137.6	78.3	100.4	94.9
Ⅱ期	117.7	117.7	108.3	112.5	120.9	100.7	110.7	X	85.6	198.2	145.6	77.0	115.0	98.0
Ⅲ期	121.7	121.8	126.0	115.3	121.3	74.3	125.0	X	78.3	210.8	145.7	73.5	120.5	100.1
Ⅳ期	127.4	127.3	144.9	122.0	136.5	83.2	119.3	X	83.2	227.7	160.0	72.6	124.8	102.3
平成29年Ⅰ期	133.8	133.9	144.3	120.3	144.2	91.2	118.5	X	80.5	262.1	157.5	74.9	120.6	108.7
Ⅱ期	132.6	132.6	143.6	118.6	150.2	98.3	108.8	X	97.2	249.7	159.1	67.5	129.0	108.9
Ⅲ期	134.1	134.2	139.0	118.6	140.1	92.5	104.8	X	135.8	252.9	162.3	66.0	116.3	106.5
Ⅳ期	139.6	139.7	163.4	123.4	155.9	96.7	114.9	X	151.3	269.3	169.5	71.5	120.9	106.8
平成30年Ⅰ期	137.2	137.2	145.7	113.6	146.3	116.6	155.4	X	166.7	262.3	164.5	59.1	129.4	108.1

平成22年=100

プラスチック 製品 工業	パルプ・紙 ・紙加工 品工業	織 維 工 業	織 維					食料品 工業	家具・木材 ・木製品 工業	鉱 業	(参考) 産 業 総 合	(参考) 機 械 工 業	(参考) 一 般 機 械 工 業	(参考) 化学工業 (除医薬品)	(参考) 電力・ガス 事 業
			化学繊維 ・紡績	織 物	染 色 整 理	衣 類	その他 の繊維								
547.9	354.4	1947.7	249.8	764.9	363.5	326.0	243.5	200.8	84.9	12.2	16531.3	3362.5	404.1	1,145.2	6,531.3
107.0	124.8	123.5	110.3	132.2	130.1	102.0	126.9	108.0	138.9	X	104.1	120.3	157.7	93.8	87.2
109.2	125.1	124.3	115.8	131.7	130.4	107.3	123.6	94.9	125.2	X	98.3	110.8	139.1	91.7	75.8
105.7	123.8	115.5	107.5	120.3	122.9	99.2	121.1	101.2	124.2	X	99.9	102.9	151.6	90.0	89.1
107.8	113.1	111.0	103.5	112.2	117.8	102.5	117.1	98.1	119.5	X	92.9	81.5	122.8	77.0	87.9
94.0	99.8	94.2	79.6	90.9	100.5	97.3	103.8	102.5	106.3	X	90.1	53.0	79.6	51.7	110.9
92.0	96.2	86.6	60.0	78.5	97.8	97.2	106.9	102.2	103.7	X	98.5	72.4	91.4	76.1	126.7
95.9	83.8	88.3	73.5	78.3	94.6	97.3	114.9	104.6	101.8	X	97.4	82.1	92.6	90.3	111.2
95.0	97.2	90.3	90.1	79.9	98.3	96.2	104.8	102.7	104.7	X	90.7	87.5	85.1	96.6	86.6
100.1	98.5	96.1	99.2	92.1	97.2	95.2	102.8	98.5	96.7	X	97.2	103.8	117.6	103.7	91.6
100.7	98.0	99.7	102.4	99.2	99.1	98.2	100.8	108.7	98.6	X	95.6	95.1	78.1	104.4	97.0
100.6	101.2	101.8	102.4	102.8	101.9	105.4	96.3	96.0	97.1	X	101.4	98.2	79.6	98.5	102.2
99.7	102.6	102.8	97.0	106.1	102.4	101.9	101.4	97.1	107.9	X	106.1	104.1	118.6	93.7	108.0
110.3	107.1	108.1	104.3	110.6	106.1	101.2	113.1	95.2	102.9	X	105.4	112.5	115.3	99.0	103.4
116.4	104.9	108.0	99.8	113.6	105.7	98.6	113.7	96.4	109.1	X	102.3	105.2	98.7	87.6	109.2
108.6	95.8	109.0	101.4	115.9	106.0	98.9	116.1	94.0	109.7	X	83.4	108.0	99.0	87.7	50.1
106.9	99.0	107.7	98.8	114.7	105.1	97.2	115.0	94.4	118.9	X	80.6	117.3	114.8	85.0	41.0
97.4	99.8	106.1	95.3	109.6	106.2	97.9	113.6	95.3	124.7	X	73.8	124.0	99.8	90.9	19.3
95.3	100.0	104.1	102.3	106.1	102.7	95.4	112.0	98.2	142.1	X	73.9	138.7	120.4	85.3	10.1
94.6	101.9	97.6	85.4	102.4	97.0	96.1	101.5	87.6	140.9	X	81.2	144.3	133.1	83.7	33.0
92.8	98.0	97.1	74.4	100.4	96.4	100.7	107.7	89.1	129.4	X	81.2	138.6	113.9	82.8	36.1
97.8	87.5	97.9	85.8	98.4	96.4	98.7	109.7	101.0	111.9	X	84.3	143.8	102.5	86.3	43.2
97.6	84.8	99.5	83.4	103.3	97.7	99.3	105.3	97.6	110.3	X	83.4	143.2	118.7	84.0	41.3
95.8	82.8	96.6	67.0	102.1	97.8	92.6	113.1	95.9	110.9	X	80.0	144.0	125.5	87.5	29.4
98.8	79.6	95.3	56.2	102.4	95.6	91.4	116.4	99.9	126.1	X	71.5	128.8	87.3	84.0	16.0
100.2	84.0	89.6	51.6	100.8	97.5	63.9	118.3	98.0	132.4	X	70.7	126.9	97.2	89.8	15.0
108.0	84.8	89.7	50.1	102.2	98.0	62.6	116.1	111.8	123.6	X	72.2	138.8	132.3	88.5	10.1
101.1	82.1	89.7	51.9	102.1	98.5	59.1	115.4	92.6	130.2	X	72.6	148.2	117.6	83.1	13.1
103.5	82.9	88.9	55.2	100.1	98.7	56.8	115.1	92.2	126.9	X	78.6	168.6	128.5	87.0	14.8
116.3	86.0	88.4	50.8	100.4	99.4	61.1	112.8	91.7	135.2	X	78.8	171.3	127.7	87.4	15.4
111.7	80.3	86.5	45.4	98.6	97.2	57.7	111.5	95.3	114.9	X	79.4	170.0	89.4	81.6	15.9
108.5	77.5	86.0	49.0	98.4	98.6	55.0	106.1	82.3	126.5	X	78.8	176.8	100.2	82.4	13.2
114.4	81.6	85.4	45.9	98.3	99.8	53.1	108.5	87.9	132.0	X	80.8	183.8	111.4	71.5	14.8
115.2	75.8	86.6	42.2	101.9	101.2	52.3	109.6	87.4	137.5	X	79.2	170.6	133.7	72.7	17.8
112.1	74.5	83.8	48.0	94.5	97.8	51.4	109.8	85.9	122.8	X	78.3	163.7	109.4	78.9	16.8
118.3	81.7	82.6	47.9	92.9	95.5	50.5	107.9	85.3	117.2	X	78.0	171.9	115.2	83.5	11.9
121.0	81.4	82.7	45.8	93.1	99.8	50.6	105.4	85.2	127.1	X	81.1	183.9	118.3	89.6	10.4
107.4	75.5	84.7	53.1	94.1	100.7	52.9	107.5	81.2	145.6	X	85.7	203.4	118.1	93.0	13.2
110.8	80.3	82.6	48.6	92.8	98.1	52.3	104.3	84.9	167.2	X	87.6	198.1	108.8	92.3	16.4
111.3	58.9	82.3	48.2	91.6	101.3	49.0	104.1	87.3	150.5	X	92.8	205.8	105.2	92.3	28.7
113.0	57.0	82.9	48.4	94.4	100.9	47.3	102.1	91.8	158.5	X	97.4	218.5	113.8	95.8	34.6
105.7	48.8	81.4	48.0	92.6	96.0	48.1	104.5	90.6	151.7	X	87.9	221.5	152.3	97.6	13.7

4 福井県業種分類生産指数（季節調整済指数）

区分 年月	鉱工業 総合	製造工業												
		鉄鋼業	非鉄金 属工業	金属製 品工業	はん用 機械工 業	生産用 機械工 業	業務用 機械工 業	電気機 械工業	電子部品・ デバイス工業	輸送機 械工業	その他 の工業	窯業・ 土石製 品工業	化学 工業	
														工業
平成20年 1月	115.5	115.4	108.4	102.6	135.2	96.0	140.8	X	119.4	113.9	112.0	129.9	130.7	91.6
2月	115.1	115.0	109.5	104.3	132.3	120.1	124.9	X	119.7	112.2	112.4	129.0	145.5	93.6
3月	113.7	113.6	106.1	107.2	133.0	106.8	149.0	X	118.0	112.0	119.4	116.1	131.4	93.3
4月	113.9	113.8	114.4	111.2	146.7	117.1	133.4	X	123.4	107.1	108.2	118.1	139.0	91.9
5月	111.2	111.2	110.4	105.6	157.6	108.4	106.2	X	115.3	98.4	117.5	123.1	136.8	94.1
6月	111.9	111.9	107.3	111.3	146.4	102.9	118.7	X	116.2	101.8	116.8	122.5	134.1	95.3
7月	108.9	108.9	112.3	109.9	124.2	118.4	129.2	X	110.3	91.8	113.4	115.7	140.0	96.1
8月	104.5	104.4	105.4	112.8	118.9	113.4	143.0	X	118.4	85.8	96.4	114.5	136.5	89.1
9月	109.7	109.7	103.4	103.8	131.6	112.4	171.9	X	110.6	91.4	107.9	126.6	133.7	94.2
10月	102.0	101.9	105.9	103.0	128.8	118.2	140.0	X	110.4	83.9	95.1	122.8	125.4	87.4
11月	94.2	94.1	104.5	85.9	119.5	167.4	125.5	X	106.6	68.8	77.4	115.0	131.2	78.4
12月	88.2	88.1	92.1	77.8	102.5	104.5	113.0	X	89.1	53.8	73.9	120.8	133.2	73.4
平成21年 1月	79.7	79.7	93.2	76.0	94.1	107.4	88.8	X	96.9	33.9	53.6	117.8	130.9	71.0
2月	75.8	75.8	93.2	59.5	50.8	91.4	99.1	X	84.2	35.4	50.7	104.2	132.8	70.0
3月	72.5	72.4	88.5	67.9	39.4	94.4	42.5	X	77.5	47.9	51.8	102.9	127.9	68.3
4月	82.3	82.2	86.5	78.9	55.0	100.3	119.6	X	62.4	63.1	61.1	111.8	118.7	79.9
5月	83.9	83.8	93.2	81.8	49.3	95.4	81.6	X	75.0	69.3	69.6	95.8	114.7	94.0
6月	85.2	85.0	98.1	89.9	50.3	117.2	79.3	X	79.8	77.4	63.9	94.8	115.5	85.0
7月	89.5	89.5	79.8	83.2	59.1	87.0	94.6	X	89.3	82.4	58.3	92.5	108.7	103.6
8月	87.5	87.4	116.0	82.2	61.2	95.8	104.7	X	83.2	79.9	70.3	90.6	108.7	92.9
9月	89.2	89.1	101.6	81.8	63.8	77.2	72.4	X	84.8	85.1	71.7	93.2	106.7	92.7
10月	91.6	91.6	99.3	85.6	70.2	114.9	89.8	X	86.9	86.7	84.5	115.8	108.3	92.1
11月	92.7	92.7	100.0	91.3	67.6	78.7	97.7	X	86.1	90.5	84.7	90.9	111.3	95.0
12月	91.0	90.9	99.8	94.7	72.0	103.7	66.1	X	94.8	90.3	87.9	86.5	109.6	97.1
平成22年 1月	103.6	103.5	102.4	97.9	75.9	88.5	166.3	X	99.4	110.9	100.1	101.2	106.8	107.0
2月	100.3	100.2	104.7	98.9	95.4	101.3	113.6	X	98.4	99.4	105.4	102.7	103.0	99.1
3月	98.5	98.6	100.2	98.5	102.2	88.4	79.7	X	95.0	101.6	100.1	103.2	101.6	103.0
4月	98.6	98.5	106.7	96.7	100.1	99.9	90.2	X	100.0	92.2	104.3	100.3	96.9	103.5
5月	98.9	98.8	95.9	97.6	107.8	98.1	71.1	X	98.2	96.4	108.1	103.5	97.6	98.8
6月	97.6	97.5	94.7	96.1	103.0	88.6	67.4	X	102.3	92.7	94.4	94.5	97.6	102.0
7月	99.5	99.6	99.9	97.1	98.0	91.3	84.8	X	107.5	96.7	101.4	102.2	100.3	99.2
8月	101.3	101.3	98.7	100.6	106.0	82.5	71.5	X	100.2	101.0	95.2	102.3	100.7	108.5
9月	99.0	99.1	103.2	100.1	98.2	104.5	65.5	X	100.0	100.2	104.1	97.9	99.8	90.3
10月	100.3	100.4	97.2	102.1	98.1	94.0	147.7	X	99.7	100.8	88.2	95.7	98.3	94.2
11月	102.9	102.9	96.5	111.4	115.2	144.8	95.2	X	103.5	102.2	102.0	101.7	99.7	103.0
12月	102.7	102.7	102.7	103.1	104.3	111.4	122.0	X	97.9	111.9	101.4	98.1	97.3	98.0
平成23年 1月	106.4	106.4	99.8	108.3	115.4	116.3	127.4	X	100.2	114.8	109.4	95.8	89.5	97.8
2月	106.0	105.9	101.6	107.3	102.8	128.0	109.4	X	108.9	117.0	92.3	102.4	96.3	102.6
3月	107.6	107.6	101.4	102.7	100.5	116.4	115.6	X	113.4	118.3	109.6	103.6	100.4	98.0
4月	104.8	104.8	97.0	102.5	105.2	115.4	103.6	X	107.3	112.6	70.5	109.2	113.5	95.5
5月	105.7	105.6	98.5	103.9	105.3	113.7	128.0	X	103.6	114.4	80.2	105.9	105.8	98.4
6月	102.8	102.7	95.4	96.4	110.7	130.8	58.0	X	102.5	106.8	98.8	102.8	107.4	96.5
7月	102.7	102.7	95.1	97.3	115.0	116.5	78.2	X	102.2	108.8	102.0	101.0	106.5	92.8
8月	106.3	106.2	96.4	97.0	114.6	104.1	116.2	X	101.5	109.3	111.7	105.3	104.2	102.5
9月	106.5	106.4	95.2	99.1	123.1	84.9	102.3	X	97.1	117.3	100.0	99.2	106.4	100.0
10月	105.1	105.0	93.3	96.7	120.8	78.0	118.8	X	89.4	121.7	112.1	99.2	103.9	86.0
11月	106.5	106.4	92.5	96.2	116.6	87.0	121.4	X	96.6	122.3	110.5	99.0	104.2	92.3
12月	107.2	107.1	89.3	101.8	112.5	69.8	116.3	X	99.3	133.7	110.0	97.2	104.6	91.7

平成22年=100

プラスチック 製品 工業	ゴム・紙 ・紙加工 品工業	織 維 工 業	織 維						食料品 工業	家具・木材 ・木製品 工業	飲 業	(参考)	(参考)	(参考)	(参考)	(参考)
			化学繊維 ・紡績	織 物	染 色 整 理	衣 類	その他 の繊維	産 業 総 合				機 械 工 業	一 般 機 械 工 業	化学工業 (除医薬品)	電力・ガス 事 業	
																産 業 総 合
106.5	122.7	122.5	114.2	131.1	128.0	96.3	125.4	120.9	144.1	X	107.5	120.8	164.6	94.9	94.8	
107.8	126.1	124.9	111.1	132.0	129.6	107.6	127.3	105.4	138.2	X	103.5	120.3	146.4	91.6	84.0	
106.8	125.7	123.0	105.5	133.6	132.8	102.1	127.9	97.8	134.4	X	101.2	119.8	162.2	94.8	82.9	
108.9	128.1	124.4	117.0	134.9	128.2	100.5	124.7	107.9	126.9	X	99.4	116.4	152.2	91.6	78.7	
111.2	124.1	126.0	115.2	131.6	131.6	117.5	123.3	86.0	121.5	X	98.1	106.5	131.0	91.0	74.4	
107.6	123.1	122.5	115.3	128.6	131.3	104.0	122.9	90.7	127.3	X	97.4	109.5	134.0	92.5	74.3	
105.4	124.5	118.4	112.2	124.3	126.1	97.9	121.8	97.9	124.9	X	96.5	103.5	137.8	86.5	78.6	
102.8	126.0	114.7	108.7	119.3	121.7	102.1	119.5	101.9	124.1	X	104.1	98.6	136.9	87.8	105.1	
108.9	120.9	113.4	101.7	117.4	120.9	97.5	122.1	103.7	123.5	X	99.0	106.7	180.0	95.7	83.7	
108.8	117.8	113.6	103.6	115.0	123.0	102.6	121.8	92.9	122.1	X	93.3	94.3	136.1	90.1	75.1	
107.7	109.1	110.4	102.2	113.4	117.1	103.0	114.6	98.5	115.3	X	90.9	81.6	122.7	75.3	88.2	
107.0	112.3	109.1	104.7	108.1	113.4	101.9	115.0	102.9	121.2	X	94.4	68.5	109.7	65.7	100.5	
97.3	107.4	100.8	87.9	100.7	105.4	100.1	106.3	105.3	101.3	X	94.4	52.9	90.3	57.4	110.8	
95.1	99.5	94.2	78.0	91.4	98.1	97.3	102.1	103.3	111.8	X	88.5	54.3	97.1	51.5	107.6	
89.7	92.5	87.6	72.8	80.6	98.0	94.4	102.9	99.0	105.9	X	87.5	51.8	51.4	46.1	114.2	
89.5	93.5	86.8	65.1	77.8	100.2	88.1	112.1	109.6	98.6	X	92.7	70.4	118.1	70.0	117.4	
90.3	94.4	86.0	58.0	78.5	98.8	100.0	101.7	103.1	109.4	X	103.3	70.8	77.5	75.9	134.8	
96.2	100.8	87.1	57.0	79.2	94.4	103.6	106.8	93.8	103.2	X	99.6	76.0	78.5	82.3	127.9	
95.9	97.6	86.8	61.4	78.3	94.4	98.4	111.7	104.4	110.1	X	100.2	81.0	93.8	89.5	116.7	
95.8	75.4	88.0	78.6	77.5	94.7	96.2	114.6	106.4	97.8	X	95.8	82.1	103.8	92.3	107.7	
95.9	78.4	90.1	80.5	79.0	94.7	97.2	118.3	103.0	97.4	X	96.3	83.3	80.1	89.2	109.3	
94.5	98.6	89.5	85.9	81.0	101.0	90.1	104.6	103.5	112.4	X	94.0	86.1	91.3	93.8	94.5	
95.7	96.8	91.7	90.9	79.3	98.1	105.3	107.0	101.2	102.4	X	86.8	89.6	94.3	97.5	78.2	
94.7	96.1	89.8	93.4	79.4	95.8	93.2	102.7	103.4	99.4	X	91.3	86.7	69.6	98.5	87.0	
97.9	96.9	92.1	93.5	86.8	94.8	92.0	101.5	99.5	101.6	X	100.8	112.2	156.4	105.8	94.2	
102.6	99.1	98.1	101.6	92.5	98.3	97.4	107.8	97.4	95.1	X	96.2	102.6	112.2	101.8	88.6	
99.8	99.6	98.0	102.6	97.1	98.6	96.1	99.2	98.5	93.4	X	94.5	96.6	84.3	103.6	92.0	
104.5	96.3	98.6	99.0	98.1	97.9	97.2	100.6	94.7	98.7	X	93.5	96.2	90.2	107.4	95.3	
99.5	101.3	100.0	105.1	99.1	98.1	97.7	103.0	119.7	99.4	X	93.7	96.6	74.6	101.5	87.0	
98.0	96.4	100.6	103.2	100.3	101.3	99.7	98.7	111.8	97.7	X	99.5	92.6	69.6	104.3	108.8	
98.6	100.7	101.2	100.8	102.6	100.2	103.8	97.1	99.0	97.3	X	99.7	98.2	87.9	95.3	100.5	
98.7	99.3	102.3	104.3	103.3	101.7	105.7	99.5	97.3	95.1	X	103.4	97.8	76.9	109.7	104.7	
104.6	103.6	102.0	102.0	102.6	103.8	106.8	92.2	91.7	98.9	X	101.2	98.7	73.9	90.6	101.4	
99.3	104.2	102.5	98.6	105.1	103.2	103.9	99.5	95.5	101.4	X	103.3	102.0	139.1	92.7	104.2	
99.7	100.9	102.7	91.2	107.5	101.3	102.4	103.1	95.2	112.9	X	109.2	102.4	97.9	93.0	117.6	
100.1	102.7	103.3	101.3	105.8	102.8	99.4	101.7	100.7	109.3	X	105.7	107.9	118.8	95.3	102.3	
114.4	105.1	109.3	103.9	109.4	108.2	107.7	114.4	96.2	97.3	X	104.9	111.3	122.7	94.6	95.8	
103.0	108.9	106.4	103.8	109.7	105.4	94.9	110.9	93.7	95.6	X	109.2	110.8	107.6	105.3	111.9	
113.4	107.3	108.5	105.2	112.8	104.8	101.1	114.0	95.8	115.9	X	102.1	115.5	115.7	97.0	102.4	
115.8	103.9	108.4	104.3	112.9	106.6	100.1	113.3	107.1	125.7	X	106.9	105.7	105.6	90.1	130.1	
121.3	104.5	107.5	97.1	114.2	103.9	96.3	112.9	92.7	108.3	X	106.3	107.9	122.4	90.4	112.1	
112.2	106.4	108.0	98.1	113.6	106.6	99.4	114.8	89.4	93.3	X	93.8	102.1	68.2	82.4	85.4	
112.2	101.1	108.4	103.5	114.3	107.9	94.9	116.3	95.5	103.2	X	87.9	104.1	80.3	85.0	66.5	
108.3	89.8	110.0	100.7	116.5	107.6	104.9	115.1	90.7	114.7	X	82.3	109.6	115.0	88.2	47.2	
105.4	96.5	108.7	100.1	116.9	102.6	97.0	116.9	95.8	111.1	X	79.9	110.3	101.8	90.0	36.6	
109.2	98.7	107.3	99.1	114.6	103.4	96.6	116.3	94.4	117.6	X	82.9	114.0	114.6	85.1	48.0	
107.5	98.8	108.3	100.1	115.1	106.4	97.1	113.2	95.7	118.7	X	82.6	116.9	117.5	80.7	45.9	
104.0	99.4	107.6	97.1	114.5	105.4	98.0	115.5	93.1	120.5	X	76.3	121.1	112.2	89.1	29.0	

4 福井県業種分類生産指数（季節調整済指数）

年月	区分		製造工業											
	総合	製造工業	鉄鋼業	非鉄金属工業	金属製品工業	はん用機械工業	生産用機械工業	業務用機械工業	電気機械工業	電子部品・デバイス工業	輸送機械工業	その他の工業	窯業・土石製品工業	化学工業
平成24年 1月	107.6	107.6	95.4	101.0	107.6	76.2	86.2	X	91.7	132.3	112.7	102.6	115.4	98.8
2月	108.8	108.7	84.5	102.3	111.1	63.5	100.2	X	95.5	136.8	118.4	89.9	97.4	101.7
3月	111.2	111.2	87.9	106.6	120.4	87.5	115.4	X	106.8	143.9	121.7	88.1	102.1	101.8
4月	112.0	111.9	87.4	100.2	110.5	63.8	112.7	X	95.7	153.3	121.1	82.9	102.2	100.8
5月	110.5	110.4	85.8	101.8	104.8	73.0	113.2	X	119.0	149.1	113.7	72.7	104.8	97.9
6月	115.0	115.0	87.5	105.7	122.5	73.7	161.3	X	105.4	156.9	117.5	83.0	100.1	99.9
7月	115.6	115.6	86.1	103.9	103.5	78.0	157.9	X	102.0	165.9	115.2	90.1	98.6	97.5
8月	111.3	111.3	87.8	101.5	101.6	93.1	119.2	X	100.1	165.8	111.1	83.0	96.8	92.9
9月	111.7	111.7	85.9	103.8	92.9	94.6	141.4	X	114.9	159.7	107.1	83.0	94.8	95.6
10月	109.6	109.6	93.6	104.5	92.2	121.1	113.2	X	130.5	146.9	101.1	79.7	97.4	97.2
11月	109.3	109.2	89.1	93.1	79.2	67.2	126.2	X	120.4	162.4	104.1	77.5	92.6	94.7
12月	112.0	112.1	89.6	97.3	106.0	80.2	110.9	X	121.0	166.6	109.2	76.6	93.2	105.4
平成25年 1月	111.4	111.4	90.4	97.6	98.7	71.2	122.2	X	108.9	165.8	116.3	77.2	89.8	98.1
2月	112.9	112.8	89.1	102.4	96.8	96.6	93.6	X	94.0	177.9	124.0	69.8	92.4	103.3
3月	111.7	111.8	88.8	103.8	107.9	96.3	85.7	X	104.5	169.7	119.8	72.7	92.5	100.5
4月	112.9	113.0	91.7	102.7	115.3	86.7	101.7	X	104.9	167.6	123.0	73.0	91.6	100.4
5月	115.1	115.0	89.5	99.0	115.0	90.2	192.0	X	107.0	161.1	126.8	75.3	97.6	105.3
6月	107.9	107.9	86.4	96.9	107.9	97.7	63.9	X	102.7	155.3	123.0	81.9	92.3	93.6
7月	113.3	113.3	88.9	102.4	108.4	103.0	129.7	X	110.3	158.7	124.2	87.3	90.3	102.9
8月	111.3	111.2	88.3	103.6	106.3	85.1	130.2	X	107.3	156.1	119.1	73.9	89.9	101.2
9月	112.6	112.5	90.0	101.4	114.0	99.0	112.5	X	107.9	161.5	128.3	73.6	102.1	101.3
10月	110.2	110.2	90.9	104.9	105.4	103.5	84.3	X	99.2	155.4	124.3	73.8	94.9	101.8
11月	106.5	106.5	97.9	102.8	109.0	101.0	77.0	X	99.1	146.6	123.7	70.9	97.8	101.2
12月	106.6	106.5	93.2	104.6	124.0	100.1	87.4	X	97.2	139.5	119.9	58.4	101.7	107.0
平成26年 1月	107.3	107.2	91.3	105.3	141.8	127.3	63.5	X	112.9	137.3	128.7	75.0	101.9	106.7
2月	107.2	107.2	89.8	102.3	140.5	100.8	104.5	X	99.1	141.1	130.3	87.1	103.2	102.5
3月	106.8	106.8	91.1	101.4	147.2	128.5	111.0	X	101.0	138.5	125.0	80.6	99.6	100.5
4月	108.6	108.6	92.9	103.1	139.7	114.9	102.9	X	98.5	144.8	127.4	67.8	97.3	104.9
5月	110.1	110.1	94.3	102.7	149.6	154.0	167.7	X	96.4	145.7	132.7	83.5	96.5	98.0
6月	113.7	113.8	96.3	100.6	139.5	100.4	155.6	X	94.0	163.2	132.9	85.2	84.8	98.9
7月	111.2	111.3	98.8	102.1	146.2	112.9	108.7	X	89.1	161.2	131.5	81.4	92.0	99.2
8月	112.2	112.2	97.1	94.9	144.2	141.9	118.4	X	75.3	167.2	138.9	79.7	91.3	99.3
9月	115.7	115.7	100.8	105.3	159.0	136.1	115.5	X	82.0	184.5	136.7	78.0	92.7	92.3
10月	119.8	119.8	98.4	106.1	150.3	117.7	136.5	X	87.5	191.2	129.1	80.0	94.0	110.4
11月	120.0	120.0	98.8	96.5	151.5	107.2	128.3	X	84.4	208.6	137.4	78.3	88.2	97.8
12月	121.1	121.1	98.4	95.3	145.1	155.3	120.4	X	80.1	219.7	134.3	69.7	80.9	103.2
平成27年 1月	120.9	120.8	99.8	110.6	137.7	132.2	95.5	X	89.9	210.5	134.1	86.7	86.6	98.4
2月	121.1	121.2	99.2	101.6	145.8	145.4	142.6	X	81.4	218.0	134.1	67.0	74.8	88.2
3月	120.7	120.6	98.9	99.1	138.9	136.1	125.1	X	83.2	195.5	138.1	72.7	83.3	111.0
4月	119.2	119.1	96.6	103.5	133.5	137.4	73.2	X	78.5	211.0	138.3	70.7	100.9	98.0
5月	115.3	115.4	93.0	103.1	120.3	123.8	93.7	X	73.5	211.2	129.6	70.5	94.1	90.7
6月	123.5	123.6	102.2	113.6	133.6	155.5	105.5	X	74.3	223.9	143.0	80.4	96.6	102.4
7月	122.7	122.7	105.0	111.2	133.6	123.5	95.0	X	71.5	218.8	136.0	66.5	105.0	107.5
8月	122.1	122.0	102.4	105.9	128.4	92.2	108.0	X	66.3	234.3	123.0	63.2	111.7	97.2
9月	123.5	123.5	105.3	108.3	122.4	129.5	81.3	X	72.5	231.1	135.1	71.4	93.6	103.5
10月	123.7	123.8	107.3	101.1	114.6	110.3	118.0	X	84.8	239.9	134.0	68.5	100.9	85.1
11月	126.4	126.4	108.2	101.6	117.1	110.0	82.9	X	87.3	243.8	145.4	74.9	104.7	105.3
12月	122.1	122.0	110.8	106.9	112.8	114.1	128.4	X	96.4	212.5	146.5	71.8	95.6	96.9



平成22年=100

プラスチック 製品 工業	パルプ・紙 ・紙加工 品工業	織 維 工 業	織 維					食料品 工業	家具・木材 ・木製品 工業	飲 業	産 業 総 合	機 械 工 業	一 般 機 械 工 業	化学工業 (除医薬品)	電力・ガス 事 業
			化学繊維 ・紡 績	織 物	染 色 整 理	衣 類	その他 の繊維								
			(参考)	(参考)	(参考)	(参考)	(参考)								
99.0	100.5	108.2	94.0	113.2	107.1	99.5	115.2	93.0	122.7	X	72.6	116.9	86.9	90.7	23.2
94.9	98.4	105.8	94.8	110.5	105.3	95.0	112.7	97.1	120.1	X	73.7	124.1	100.8	94.4	20.0
98.2	100.5	104.2	97.0	105.1	106.1	99.2	112.9	95.7	131.2	X	75.2	131.0	111.8	87.6	14.8
92.4	101.5	105.4	103.3	107.6	107.0	96.5	111.8	91.7	137.6	X	72.8	137.3	109.1	86.5	10.6
93.3	99.2	106.3	104.3	106.6	103.6	99.0	112.8	108.5	134.9	X	73.3	134.6	104.2	83.7	9.9
100.1	99.4	100.7	99.4	104.0	97.4	90.8	111.3	94.5	153.9	X	75.5	144.1	148.0	85.8	9.8
93.0	100.4	99.5	88.8	102.3	98.1	98.2	107.2	89.4	143.3	X	79.7	148.3	148.3	83.4	26.0
94.8	102.9	96.0	84.9	103.2	95.7	94.4	92.8	82.2	138.6	X	81.2	143.3	115.5	80.7	37.1
95.9	102.4	97.3	82.5	101.6	97.3	95.8	104.4	91.3	140.8	X	82.7	141.4	135.6	87.1	35.8
89.1	98.5	98.7	79.0	103.3	96.4	101.3	105.9	93.8	132.4	X	81.0	132.3	113.2	82.4	35.6
91.5	100.6	95.5	72.2	97.0	96.0	100.2	107.1	91.7	130.9	X	80.1	141.4	120.8	84.2	35.2
97.8	95.0	97.1	72.0	101.0	96.9	100.5	110.1	81.8	124.8	X	82.4	142.0	107.8	81.7	37.5
98.6	87.0	95.9	83.8	95.7	94.3	95.7	107.5	119.7	116.1	X	83.7	144.1	117.9	85.7	42.0
95.9	89.1	98.6	89.5	99.2	96.7	100.2	108.1	92.4	115.3	X	84.2	144.5	98.2	88.5	41.5
99.0	86.5	99.1	84.1	100.2	98.3	100.2	113.5	91.0	104.3	X	85.1	142.7	91.4	84.7	46.1
101.1	87.2	98.7	83.4	103.9	96.8	99.8	99.0	89.7	101.3	X	84.5	146.6	105.6	82.8	43.0
96.2	80.5	101.5	84.1	104.8	98.9	100.5	108.7	96.4	120.6	X	84.2	149.1	167.5	87.2	41.4
95.5	86.8	98.3	82.7	101.1	97.4	97.5	108.2	106.6	109.1	X	81.6	133.8	82.9	81.9	39.5
96.7	85.5	97.8	72.3	104.9	93.6	96.3	110.2	94.0	105.1	X	83.1	144.6	130.4	87.3	35.0
98.5	81.5	95.6	69.3	100.6	98.0	87.2	112.6	98.1	111.1	X	79.8	141.3	129.9	84.7	31.5
92.1	81.3	96.5	59.5	100.9	101.7	94.4	116.6	95.7	116.5	X	77.1	146.1	116.3	90.4	21.8
98.0	74.6	96.4	54.6	103.5	96.6	95.2	116.2	103.1	123.9	X	73.0	134.3	89.8	86.3	15.1
98.1	84.6	95.0	56.3	103.1	95.5	89.1	114.5	98.1	115.9	X	70.8	127.9	81.4	87.2	16.1
100.2	79.5	94.4	57.8	100.6	94.8	89.9	118.5	98.5	138.5	X	70.6	124.3	90.6	78.6	16.8
99.4	85.4	89.2	52.1	100.4	96.8	60.7	118.1	101.9	143.5	X	70.2	125.1	75.7	89.8	15.2
99.8	85.1	90.4	53.6	101.2	97.3	67.8	117.2	94.6	130.7	X	70.7	126.8	104.3	87.1	15.4
101.3	81.5	89.2	49.1	100.7	98.3	63.3	119.7	97.5	123.1	X	71.1	128.7	111.6	92.4	14.3
106.4	86.9	89.4	49.8	101.5	97.9	62.2	118.6	100.4	120.2	X	71.5	132.2	107.1	91.8	11.6
112.5	81.6	89.3	49.7	101.8	96.7	63.9	112.0	116.1	129.4	X	71.0	138.7	148.0	85.9	8.7
105.1	86.0	90.5	50.7	103.3	99.3	61.6	117.8	118.9	121.1	X	74.1	145.6	141.9	87.9	10.0
103.4	75.3	90.6	52.4	104.0	98.0	59.1	117.0	93.3	131.8	X	72.1	141.4	109.7	85.0	12.5
97.0	90.1	88.1	50.9	99.8	98.0	58.6	113.0	92.1	131.5	X	69.0	145.9	122.8	81.6	12.2
102.9	81.0	90.3	52.4	102.6	99.6	59.7	116.1	92.4	127.4	X	76.6	157.4	120.4	82.7	14.6
102.9	79.7	88.8	53.9	98.1	98.6	56.9	119.4	92.3	134.5	X	78.8	160.5	134.6	85.3	14.5
106.0	84.9	89.0	55.4	101.2	99.0	57.0	111.4	91.0	131.7	X	77.6	170.3	127.0	88.0	14.4
101.7	84.2	88.9	56.2	101.0	98.6	56.5	114.6	93.3	114.6	X	79.5	174.9	123.8	87.7	15.4
115.3	86.4	89.9	54.7	101.8	101.7	60.6	113.0	90.0	127.5	X	78.5	167.9	104.9	85.4	15.3
120.3	87.0	87.4	46.2	99.3	98.8	61.0	112.5	94.5	145.1	X	78.9	179.0	148.8	82.3	15.5
113.2	84.6	88.0	51.4	100.1	97.7	61.8	112.9	90.6	133.1	X	79.1	167.0	129.5	94.5	15.5
106.6	83.0	87.7	49.5	99.3	99.6	54.8	118.6	93.5	117.5	X	78.3	168.5	79.6	86.6	15.4
113.7	76.4	84.8	40.8	96.6	94.1	59.4	107.9	95.5	109.4	X	75.5	165.8	93.4	76.0	15.3
114.7	81.6	86.9	45.8	99.9	97.8	59.0	107.9	96.9	117.9	X	84.5	175.8	95.2	82.3	17.1
107.4	80.9	86.6	49.3	98.6	99.5	56.1	107.3	80.6	129.0	X	78.7	172.1	99.6	86.8	13.2
110.1	68.7	86.4	48.2	98.8	98.4	54.9	106.6	82.2	124.7	X	77.5	179.3	109.3	80.2	11.9
107.9	82.8	84.9	49.4	97.8	97.8	54.1	104.5	84.0	125.7	X	80.3	179.0	91.8	80.2	14.5
112.6	87.3	86.1	49.3	98.7	98.5	52.7	109.8	87.6	133.5	X	80.6	186.9	118.0	73.6	14.2
115.0	77.1	86.0	48.4	98.2	101.1	53.7	107.8	88.6	130.0	X	82.4	186.4	87.8	71.8	15.4
115.5	80.3	84.2	40.1	97.9	99.8	52.8	108.0	87.4	132.5	X	79.3	178.2	128.3	69.0	14.8

4 福井県業種分類生産指数（季節調整済指数）

区分 年月	業種													
	鉄工業 総合	製造工業												
		鉄鋼業	非鉄金属工業	金属製品工業	はん用機械工業	生産用機械工業	業務用機械工業	電気機械工業	電子部品・デバイス工業	輸送機械工業	その他の工業	窯業・土石製品工業	化学工業	
平成28年 1月	119.0	119.0	106.6	112.4	126.2	119.4	178.4	X	86.8	206.9	138.2	74.4	90.3	90.4
2月	120.4	120.4	112.8	113.7	124.9	100.1	105.5	X	92.9	209.1	127.2	79.7	104.3	95.8
3月	120.3	120.3	105.0	109.5	122.9	107.8	118.3	X	89.0	200.7	147.5	80.7	106.5	98.4
4月	114.4	114.5	105.1	111.5	123.2	119.9	105.5	X	79.5	182.9	153.1	76.5	108.3	94.9
5月	118.0	118.1	106.2	115.9	119.4	100.7	104.8	X	87.1	207.7	139.4	76.8	109.7	95.8
6月	120.6	120.6	113.5	110.1	120.1	81.6	121.8	X	90.1	204.1	144.2	77.8	127.0	103.3
7月	115.6	115.6	109.1	108.9	122.4	60.4	92.3	X	69.5	206.5	131.4	70.6	121.3	96.2
8月	125.3	125.4	127.1	122.0	132.5	85.0	100.0	X	81.8	216.3	145.7	75.8	122.0	102.3
9月	124.3	124.3	141.8	115.1	109.0	77.6	182.8	X	83.7	209.5	159.9	74.1	118.1	101.7
10月	122.5	122.5	132.1	116.9	135.4	81.4	102.2	X	78.0	214.1	152.5	65.2	121.6	102.5
11月	129.8	129.7	154.0	125.0	138.6	82.8	130.8	X	87.4	231.7	164.9	76.2	124.0	103.8
12月	129.8	129.8	148.5	124.1	135.4	85.4	124.8	X	84.1	237.2	162.7	76.3	128.7	100.7
平成29年 1月	133.8	133.9	159.3	120.4	140.5	93.5	143.6	X	76.3	269.5	152.8	74.4	112.2	108.3
2月	131.9	131.9	130.8	117.2	152.1	85.6	82.2	X	82.9	263.3	158.9	76.1	121.0	103.4
3月	135.8	135.9	142.8	123.4	140.0	94.4	129.7	X	82.2	253.6	160.7	74.3	128.5	114.3
4月	133.7	133.7	151.9	119.6	148.1	96.5	116.7	X	92.9	255.3	157.4	68.4	129.6	104.3
5月	131.4	131.4	141.4	115.9	154.6	91.2	106.0	X	100.2	249.7	157.6	68.3	130.7	109.7
6月	132.6	132.6	137.4	120.2	148.0	107.1	103.7	X	98.5	244.0	162.3	65.9	126.7	112.7
7月	130.9	131.0	139.2	116.8	134.7	97.1	85.7	X	78.3	249.3	155.6	65.6	115.1	109.7
8月	135.4	135.5	136.5	120.0	154.5	98.7	107.8	X	140.6	255.3	166.9	67.6	114.0	103.5
9月	136.1	136.2	141.2	118.9	131.2	81.6	121.0	X	188.6	254.1	164.4	64.9	119.7	106.4
10月	138.0	138.1	165.4	126.1	152.3	106.4	89.1	X	147.7	262.8	170.3	71.4	119.7	110.3
11月	139.6	139.7	152.0	122.5	157.2	90.0	118.5	X	153.3	265.7	168.9	74.2	115.8	111.1
12月	141.1	141.3	172.9	121.7	158.2	93.8	137.1	X	152.8	279.5	169.2	68.9	127.1	98.9
平成30年 1月	141.2	141.2	167.4	116.9	143.4	124.3	140.9	X	152.4	290.1	158.5	63.7	124.2	108.3
2月	132.0	132.1	119.8	109.1	143.3	131.9	166.7	X	169.0	246.6	163.5	58.1	109.9	105.0
3月	138.4	138.4	149.8	114.8	152.1	93.5	158.6	X	178.7	250.2	171.6	55.6	154.1	111.1

平成22年=100

											(参考)	(参考)	(参考)	(参考)	(参考)	
プラスチック 製品 工業	パルプ・紙 ・紙加工 品工業	織 維 工 業	織 維					食料品 工業	家具・木材 ・木製品 工業	鋁 業	X	(参考)	(参考)	(参考)	(参考)	(参考)
			化学繊維 ・紡績	織 物	染 色 整 理	衣 類	その他 の繊維					産 業 総 合	機 械 工 業	一 般 機 械 工 業	化学工業 (除医薬品)	電力・ガス 事 業
116.7	76.0	86.5	45.7	100.6	101.2	52.6	107.5	87.2	131.0	X	76.0	172.8	172.5	66.8	11.7	
119.7	75.7	87.5	34.1	105.0	104.5	52.7	111.7	85.4	153.3	X	81.2	167.9	112.4	74.6	22.3	
109.3	75.8	85.9	46.9	100.1	97.9	51.7	109.6	89.7	128.3	X	80.4	171.2	116.3	76.7	19.5	
109.4	75.5	82.7	47.2	93.9	98.2	49.7	107.6	87.2	123.4	X	76.6	155.5	105.4	75.9	17.1	
111.8	73.7	84.2	48.8	94.6	96.5	52.4	111.1	91.5	120.5	X	78.4	168.1	105.6	77.7	17.2	
115.2	74.3	84.5	47.9	94.9	98.6	52.1	110.6	78.9	124.4	X	79.8	167.4	117.2	83.1	16.1	
112.4	79.5	81.7	46.0	91.8	92.8	51.5	109.0	83.7	115.5	X	74.9	163.9	92.1	80.1	12.6	
122.1	81.9	84.2	49.3	94.6	98.8	50.9	106.3	86.4	128.3	X	79.5	174.8	100.8	86.8	11.7	
120.5	83.7	82.0	48.4	92.3	95.0	49.0	108.5	85.9	107.8	X	79.7	176.9	152.7	83.5	11.3	
123.1	84.5	81.8	51.2	90.2	97.7	49.5	105.2	83.3	122.9	X	77.5	172.4	104.0	90.3	8.9	
121.2	80.3	83.2	41.1	95.1	100.4	49.5	106.3	91.3	125.9	X	82.6	188.1	129.3	86.4	10.0	
118.8	79.5	83.0	45.1	93.9	101.2	52.7	104.7	81.0	132.6	X	83.3	191.2	121.7	92.0	12.3	
107.4	68.2	84.6	56.5	94.2	101.1	52.2	106.1	81.3	131.1	X	85.7	207.9	144.1	94.9	14.2	
103.1	77.6	85.0	51.7	94.0	101.3	53.5	107.2	79.7	148.6	X	84.3	199.8	83.9	91.1	13.0	
111.7	80.8	84.6	51.2	94.0	99.6	53.1	109.2	82.5	157.1	X	87.1	202.6	126.3	93.1	12.5	
110.7	76.5	82.6	47.9	92.7	97.5	52.8	104.2	81.5	164.9	X	87.0	202.1	116.5	89.1	12.8	
111.5	77.9	82.7	49.2	93.7	99.1	51.4	102.9	87.0	164.3	X	86.3	197.3	106.6	94.1	13.2	
110.1	86.6	82.5	48.7	92.1	97.6	52.6	105.8	86.2	172.3	X	89.4	194.9	103.4	93.8	23.2	
116.0	83.4	81.3	48.0	88.5	98.6	52.4	103.6	87.8	138.6	X	90.4	195.6	89.5	93.9	27.3	
109.6	53.0	82.3	48.7	92.9	99.0	46.0	105.3	90.5	153.1	X	93.7	209.8	110.0	90.0	27.7	
108.3	40.4	83.4	48.0	93.3	106.3	48.5	103.3	83.5	159.8	X	94.4	212.0	116.2	93.1	31.0	
114.7	52.3	82.4	46.5	93.4	101.9	47.9	99.3	86.1	158.7	X	95.9	213.4	90.3	91.7	34.4	
114.1	58.5	83.2	47.5	94.8	100.6	46.2	105.0	103.8	158.6	X	97.8	215.5	116.3	106.3	36.1	
110.1	60.3	83.1	51.2	94.9	100.3	47.9	102.1	85.4	158.1	X	98.6	226.7	134.7	89.5	33.2	
106.3	55.4	83.5	50.6	94.2	100.5	52.7	103.2	96.3	155.3	X	90.1	232.5	145.5	97.0	14.2	
109.3	35.9	76.6	45.6	87.0	87.2	44.6	101.8	85.2	159.2	X	84.4	212.9	159.7	97.7	13.2	
101.5	55.0	84.1	47.9	96.5	100.4	46.9	108.4	90.4	140.6	X	89.2	219.2	151.8	98.0	13.8	

5 福井県業種分類出荷指数（季節調整済指数）

区分 年月	鉱工業 総合	製造工業												
		鉄鋼業	非鉄金属工業	金属製品工業	はん用機械工業	生産用機械工業	業務用機械工業	電気機械工業	電子部品・デバイス工業	輸送機工業	その他の工業	窯業・土石製品工業	化学工業	
ウェイト	10000.0	9990.4	152.8	876.5	250.6	60.9	314.3	16.3	601.7	1874.3	724.7	443.9	249.1	1592.0
平成20年Ⅰ期	113.8	113.7	101.9	106.1	130.3	103.7	136.8	X	119.2	105.0	114.8	125.0	126.2	99.2
Ⅱ期	112.5	112.4	107.0	108.7	152.0	123.4	122.8	X	119.4	100.0	114.3	121.2	131.9	98.0
Ⅲ期	108.3	108.2	103.7	109.7	123.4	114.2	142.7	X	112.8	93.0	107.0	118.9	128.9	97.1
Ⅳ期	94.1	94.1	105.7	88.9	124.4	107.8	128.4	X	101.3	66.3	82.8	119.5	121.9	83.8
平成21年Ⅰ期	80.0	79.9	93.7	72.6	68.2	111.2	83.1	X	85.7	60.3	50.2	108.3	118.3	74.9
Ⅱ期	83.8	83.8	86.8	86.5	51.0	117.6	80.4	X	63.7	80.1	62.4	100.8	108.0	85.9
Ⅲ期	87.1	87.1	96.9	83.9	59.5	91.9	67.2	X	76.5	84.3	66.6	92.1	101.3	96.4
Ⅳ期	91.8	91.8	97.9	92.1	67.4	87.3	56.8	X	82.6	92.4	85.7	97.7	107.3	96.1
平成22年Ⅰ期	98.8	98.8	100.0	99.6	91.1	98.9	111.3	X	92.5	94.1	98.6	102.4	103.3	105.0
Ⅱ期	99.9	99.9	99.9	97.7	104.6	91.8	81.2	X	97.7	103.6	102.9	99.4	92.3	100.7
Ⅲ期	100.4	100.4	100.5	99.2	100.5	95.3	85.6	X	104.0	102.4	101.4	100.8	101.8	94.6
Ⅳ期	102.0	102.0	99.3	104.7	105.8	111.8	108.6	X	105.9	101.1	98.5	98.5	101.7	101.5
平成23年Ⅰ期	105.6	105.6	102.7	111.4	106.5	109.0	103.1	X	113.8	110.3	110.0	100.6	96.2	103.2
Ⅱ期	104.3	104.3	96.9	99.3	107.7	119.5	112.4	X	116.3	106.0	84.6	106.0	109.5	101.9
Ⅲ期	107.1	107.1	91.4	99.3	120.6	106.3	107.1	X	114.6	112.2	105.8	101.8	106.4	104.7
Ⅳ期	107.0	107.0	86.9	98.8	119.7	82.9	129.2	X	116.0	119.6	112.5	98.5	104.9	95.8
平成24年Ⅰ期	109.6	109.6	88.2	104.6	113.2	99.5	104.0	X	110.5	131.8	114.9	93.5	105.9	102.7
Ⅱ期	109.3	109.3	86.7	103.0	114.4	73.2	108.4	X	119.2	127.7	118.5	79.5	107.5	103.7
Ⅲ期	111.0	111.0	84.7	101.9	100.2	95.7	125.5	X	122.1	144.1	113.4	85.4	97.6	97.1
Ⅳ期	113.0	113.0	86.8	96.7	93.8	93.1	107.8	X	126.3	168.9	105.8	77.9	97.0	105.5
平成25年Ⅰ期	109.4	109.5	87.5	102.2	100.0	94.0	117.5	X	105.8	140.0	119.9	73.2	94.5	102.0
Ⅱ期	110.1	110.0	89.0	100.4	114.6	87.5	114.8	X	106.5	145.7	126.7	76.7	99.1	100.2
Ⅲ期	115.0	114.9	85.1	103.0	108.5	93.0	122.7	X	103.8	163.1	126.8	78.3	94.6	105.1
Ⅳ期	108.7	108.6	92.0	102.7	112.0	103.4	116.8	X	97.9	144.3	125.2	67.7	97.7	107.7
平成26年Ⅰ期	109.9	109.9	88.6	102.5	142.1	118.0	134.0	X	104.3	135.2	129.5	80.9	99.2	106.2
Ⅱ期	112.5	112.5	91.6	102.4	144.5	124.8	165.0	X	97.7	155.4	132.6	78.8	98.4	100.6
Ⅲ期	116.4	116.4	98.8	101.0	150.4	142.8	132.1	X	87.4	178.0	135.8	79.7	88.6	101.6
Ⅳ期	120.8	120.8	96.0	98.3	150.7	168.9	176.1	X	87.9	193.5	135.6	76.0	89.1	104.2
平成27年Ⅰ期	120.2	120.2	95.9	102.1	141.0	141.1	131.8	X	93.8	202.2	137.3	75.5	81.0	103.0
Ⅱ期	119.6	119.7	92.5	106.3	130.6	120.3	122.8	X	84.1	210.0	137.8	73.9	89.1	101.2
Ⅲ期	120.2	120.2	96.5	106.2	128.7	115.2	113.6	X	78.2	207.2	133.9	67.0	97.9	102.8
Ⅳ期	116.6	116.6	104.3	101.3	112.7	114.9	110.9	X	90.8	192.6	146.7	71.7	96.9	101.5
平成28年Ⅰ期	118.3	118.4	105.6	110.5	124.7	107.1	146.8	X	91.4	187.7	139.4	78.3	98.7	102.7
Ⅱ期	121.1	121.1	108.9	111.7	118.3	89.2	124.8	X	87.4	209.2	147.7	77.0	108.5	102.1
Ⅲ期	129.2	129.3	123.7	117.6	119.2	77.4	126.4	X	86.0	239.8	150.1	73.5	108.3	102.0
Ⅳ期	129.4	129.4	141.0	135.4	131.2	86.0	127.7	X	85.7	237.8	161.0	72.6	108.7	99.6
平成29年Ⅰ期	131.9	131.9	142.4	125.7	136.3	90.0	135.1	X	87.6	254.2	160.7	74.9	114.5	104.2
Ⅱ期	131.5	131.7	136.8	118.4	146.8	97.1	138.6	X	97.4	241.8	160.4	67.5	117.8	104.2
Ⅲ期	133.7	133.6	135.0	116.1	137.5	97.2	129.5	X	125.6	245.0	165.9	66.0	103.4	101.7
Ⅳ期	137.0	137.0	162.0	118.7	154.0	93.4	124.7	X	143.6	257.1	172.2	71.5	112.4	102.2
平成30年Ⅰ期	132.1	132.0	154.5	110.5	139.8	97.9	164.8	X	152.3	237.8	165.0	59.1	116.5	103.9

平成22年=100

プラスチック 製品 工業	パルプ・紙 ・紙加工 品工業	織 維 工 業	織 維					食料品 工 業	家具・木材 ・木製品 工 業	鉱 業	(参考) 産 業 総 合	(参考) 機 械 工 業	(参考) 一 般 機 械 工 業	(参考) 化学工業 (除医薬品)	(参考) 電力・ガス 事 業
			化学繊維 ・紡 績	織 物	染 色 整 理	衣 類	その他 の繊維								
566.9	347.6	1634.0	347.8	521.6	308.5	295.5	160.6	175.3	109.5	9.6	16363.4	3592.2	391.5	1,040.2	6,363.4
113.0	123.1	119.0	109.1	129.0	131.9	97.2	129.9	131.1	127.6	X	103.3	115.7	147.5	102.7	87.2
113.5	133.1	121.6	120.8	128.9	132.9	97.1	129.9	91.9	117.7	X	98.8	109.7	135.7	99.1	75.8
107.0	126.2	115.3	114.0	117.9	120.5	95.7	126.2	85.0	118.0	X	100.6	103.7	141.0	95.8	89.1
106.8	107.1	107.4	102.0	109.3	115.5	94.0	120.2	93.7	110.7	X	92.5	82.5	123.9	83.7	88.0
94.5	103.5	94.5	79.7	89.1	102.0	101.8	103.7	101.1	106.5	X	91.8	65.2	87.5	61.7	110.9
94.1	100.5	85.1	62.6	76.7	95.4	93.5	109.4	105.9	101.8	X	98.5	75.2	85.6	78.1	126.7
96.8	94.5	87.5	83.2	78.5	89.8	86.0	118.6	111.2	101.2	X	96.3	78.9	73.4	90.6	111.2
96.3	99.8	92.9	98.4	80.9	96.1	110.8	102.2	106.2	102.5	X	90.9	86.7	63.0	98.2	86.6
101.3	99.0	98.2	100.9	92.7	98.4	98.7	102.7	93.6	91.3	X	95.4	96.9	110.8	106.3	91.6
99.4	97.9	98.5	102.7	99.9	96.3	87.0	101.6	101.7	101.4	X	96.8	101.1	82.8	104.5	97.0
100.8	99.4	101.8	98.8	102.7	100.6	108.2	96.9	102.0	101.4	X	101.7	101.3	89.0	91.3	102.2
99.7	104.3	101.7	99.7	104.7	98.9	107.8	99.5	102.2	107.8	X	106.6	102.4	108.5	99.1	108.2
109.0	105.2	101.7	103.6	111.1	84.1	96.2	107.5	105.2	104.0	X	104.1	108.9	102.8	104.7	103.4
107.4	105.3	104.4	100.6	112.6	101.3	93.6	108.6	104.8	108.8	X	102.4	104.6	112.8	97.9	109.1
106.3	96.1	105.8	101.7	114.0	103.2	93.8	111.7	103.5	113.8	X	85.1	111.1	106.1	97.6	50.1
105.7	98.7	105.0	97.2	113.2	101.8	104.8	111.4	104.5	115.7	X	81.9	117.5	121.5	94.7	41.0
99.4	102.9	105.4	102.8	109.3	111.2	94.5	110.2	104.1	129.1	X	74.4	121.8	104.4	94.4	19.3
101.0	104.5	102.5	101.4	105.6	103.7	93.9	109.9	98.4	139.4	X	72.2	121.5	99.3	94.4	10.1
98.4	110.5	96.9	90.1	101.3	102.3	89.0	107.8	98.5	141.8	X	80.7	131.9	118.8	87.4	33.0
97.3	99.5	94.2	86.7	97.8	96.2	87.8	111.9	91.5	133.7	X	83.9	140.8	105.9	95.1	36.1
102.2	94.2	99.2	91.3	99.6	99.6	98.8	109.0	104.5	118.1	X	83.1	128.8	115.8	89.9	43.2
103.7	89.4	97.9	89.8	102.5	99.6	91.1	110.3	98.5	105.6	X	83.5	132.3	112.7	87.7	41.3
101.7	84.7	94.1	72.4	102.8	97.5	91.9	111.7	98.3	122.4	X	81.4	143.1	120.3	94.9	29.4
106.5	85.7	91.4	71.2	102.1	98.5	77.4	111.5	100.1	129.1	X	72.8	127.5	116.2	92.9	16.0
109.0	84.9	88.2	61.4	100.3	99.0	72.6	118.7	97.2	147.2	X	72.7	127.7	130.5	96.5	14.9
110.3	84.7	85.6	61.7	100.9	99.9	60.2	112.5	95.6	127.5	X	73.8	140.2	154.7	90.7	10.1
109.4	85.3	83.0	59.7	101.8	97.3	38.7	115.2	92.0	125.2	X	75.3	151.1	134.7	91.3	13.0
108.0	85.7	84.8	58.2	100.3	96.4	47.3	114.0	90.5	137.3	X	79.5	162.7	173.9	90.6	14.7
112.3	93.6	79.8	55.2	97.7	99.9	51.2	110.4	89.8	139.5	X	79.5	162.4	135.1	93.4	15.4
112.8	76.0	82.1	52.5	98.4	96.3	55.8	110.7	86.6	121.5	X	80.3	165.6	124.8	89.1	15.9
111.3	80.9	79.7	51.7	98.7	97.4	39.3	108.8	88.1	127.6	X	77.5	162.8	114.2	86.8	13.2
111.5	83.8	80.5	49.7	98.5	100.0	36.7	109.3	89.5	141.7	X	77.0	156.5	109.9	85.4	14.8
112.3	75.7	79.3	49.3	100.8	99.8	47.6	104.9	83.9	137.1	X	79.3	156.1	147.2	87.7	17.8
110.7	77.7	78.6	52.2	94.8	96.3	45.1	107.7	86.0	129.8	X	80.8	167.2	119.3	87.3	16.9
114.7	79.5	76.9	53.7	92.9	96.9	32.3	107.6	86.8	121.1	X	82.6	183.8	114.9	89.3	11.8
112.1	78.6	79.0	54.7	93.4	100.1	37.5	106.2	82.6	127.4	X	83.6	183.6	119.7	86.3	10.3
104.9	67.8	78.9	58.4	93.6	99.9	45.8	108.4	80.8	138.4	X	85.7	190.8	126.5	88.5	13.1
109.9	79.0	76.8	49.4	93.5	97.4	39.8	108.3	87.1	159.6	X	87.3	190.4	133.1	88.5	16.4
108.8	75.2	77.0	52.9	91.8	101.2	33.0	104.6	85.1	154.4	X	92.0	195.9	124.0	87.0	28.7
110.6	67.2	78.2	55.4	95.5	100.3	30.4	104.6	87.1	150.3	X	97.3	205.5	120.7	89.0	34.5
103.6	62.8	76.1	57.3	92.9	96.3	40.0	103.9	86.4	150.8	X	86.0	198.0	148.9	92.8	13.7

5 福井県業種分類出荷指数（季節調整済指数）

区分 年月	鉱工業 総合	製造工業														
		鉄鋼業	非鉄金 属工業	金属製 品工業	はん用 機械 工業	生産用 機械 工業	業務用 機械 工業	電気機 械工業	電子部品・ デバイス工業	輸送機 械工業	その他 の工業	窯業・ 土石製 品工業	化学 工業			
平成20年 1月	113.6	113.5	101.0	103.5	136.7	102.7	131.1	X	117.9	106.1	111.0	129.9	126.9	98.5		
2月	114.6	114.5	101.2	106.1	129.0	103.6	119.9	X	116.4	105.7	114.9	129.0	133.2	100.4		
3月	113.1	113.1	103.4	108.7	125.2	104.9	159.3	X	123.2	103.2	118.5	116.1	118.5	98.7		
4月	113.4	113.3	105.1	112.5	152.4	114.8	116.2	X	124.3	101.7	107.5	118.1	124.3	97.9		
5月	111.9	111.8	107.3	103.6	158.3	128.6	126.7	X	118.5	101.1	117.1	123.1	143.0	96.0		
6月	112.1	112.1	108.7	109.9	145.2	126.9	125.6	X	115.4	97.1	118.3	122.5	128.4	100.0		
7月	110.1	110.0	104.6	110.7	119.9	96.9	134.4	X	113.0	96.0	114.7	115.7	125.5	100.1		
8月	106.6	106.5	103.4	112.0	118.0	112.5	155.4	X	116.1	92.6	98.6	114.5	130.0	93.9		
9月	108.2	108.2	103.2	106.4	132.4	133.1	138.2	X	109.4	90.4	107.8	126.6	131.2	97.2		
10月	103.7	103.7	106.2	101.3	135.5	112.8	157.4	X	106.9	85.9	95.9	122.8	124.3	92.9		
11月	91.6	91.5	105.6	85.7	128.2	126.9	122.1	X	102.2	60.6	78.6	115.0	118.2	80.1		
12月	87.1	87.1	105.2	79.6	109.6	83.7	105.7	X	94.9	52.5	73.9	120.8	123.3	78.4		
平成21年 1月	81.7	81.7	99.2	79.7	114.4	114.0	60.8	X	95.9	52.0	53.7	117.8	117.2	73.7		
2月	79.6	79.5	94.4	64.3	52.8	114.7	128.8	X	84.6	58.9	46.4	104.2	118.9	73.7		
3月	78.6	78.5	87.6	73.9	37.3	104.8	59.7	X	76.7	69.9	50.6	102.9	118.7	77.3		
4月	83.3	83.3	88.7	83.2	57.1	115.6	78.6	X	56.3	77.1	60.2	111.8	118.4	82.9		
5月	84.1	84.1	85.1	84.2	48.1	111.5	118.1	X	62.5	80.2	66.8	95.8	99.1	88.4		
6月	84.1	84.1	86.5	92.2	47.9	125.6	44.4	X	72.2	83.0	60.1	94.8	106.6	86.3		
7月	88.3	88.3	92.9	85.8	57.6	92.2	59.2	X	80.9	85.0	58.7	92.5	106.4	103.5		
8月	84.9	84.9	98.7	82.3	58.4	104.3	73.4	X	72.1	80.6	70.0	90.6	97.4	93.3		
9月	88.1	88.1	99.0	83.6	62.5	79.3	69.1	X	76.4	87.4	71.0	93.2	100.2	92.5		
10月	91.4	91.5	94.8	86.8	67.3	80.6	57.3	X	77.8	92.2	84.5	115.8	103.2	92.1		
11月	93.1	93.1	100.8	93.0	65.2	87.5	61.2	X	80.2	96.3	84.8	90.9	114.7	98.0		
12月	91.0	90.9	98.1	96.6	69.7	93.9	52.0	X	89.7	88.7	87.8	86.5	104.0	98.2		
平成22年 1月	98.1	98.2	96.9	99.1	75.0	90.4	111.2	X	94.0	92.3	98.5	101.2	111.8	107.1		
2月	98.4	98.4	101.6	99.1	94.4	88.3	87.9	X	93.4	96.3	99.6	102.7	100.3	103.6		
3月	99.9	99.9	101.6	100.7	103.8	117.9	134.8	X	90.2	93.6	97.6	103.2	97.7	104.2		
4月	99.1	99.1	100.0	98.5	98.7	89.3	98.6	X	98.3	97.2	103.6	100.3	90.3	98.6		
5月	101.1	101.2	99.1	99.2	111.7	93.5	64.6	X	95.3	111.4	108.6	103.5	90.8	102.6		
6月	99.5	99.5	100.7	95.3	103.4	92.5	80.5	X	99.4	102.2	96.5	94.5	95.9	100.8		
7月	100.0	100.0	99.3	97.3	100.4	96.8	109.6	X	105.2	102.9	103.1	102.2	99.3	82.1		
8月	101.2	101.2	101.1	100.5	104.0	90.6	70.4	X	103.2	103.8	96.6	102.3	105.7	104.3		
9月	100.1	100.1	101.1	99.7	97.2	98.4	76.9	X	103.7	100.6	104.4	97.9	100.4	97.5		
10月	99.6	99.6	102.6	101.7	95.3	102.1	99.5	X	105.9	98.6	90.2	95.7	100.4	97.1		
11月	103.6	103.6	97.7	109.3	118.1	114.2	106.7	X	107.6	99.3	102.6	101.7	103.3	104.7		
12月	102.7	102.7	97.6	103.1	103.9	119.2	119.7	X	104.2	105.5	102.6	98.1	101.4	102.8		
平成23年 1月	105.6	105.6	102.5	122.3	115.1	97.5	115.6	X	105.6	111.3	108.3	95.8	86.3	104.0		
2月	105.9	105.9	102.4	107.8	103.8	112.4	102.9	X	115.6	107.9	113.7	102.4	99.0	105.7		
3月	105.3	105.3	103.1	104.2	100.7	117.1	90.9	X	120.2	111.6	107.9	103.6	103.3	100.0		
4月	105.9	105.9	99.2	97.9	103.3	129.6	135.9	X	113.9	113.1	72.7	109.2	117.7	103.1		
5月	102.5	102.5	97.5	102.9	104.3	111.2	104.6	X	115.9	104.4	80.8	105.9	108.0	99.7		
6月	104.5	104.5	94.0	97.1	115.6	117.6	96.8	X	119.2	100.5	100.2	102.8	102.7	102.9		
7月	106.8	106.8	94.9	98.8	118.0	116.9	102.5	X	118.6	107.6	103.7	101.0	109.9	103.5		
8月	108.8	108.8	92.5	98.1	117.3	108.2	117.9	X	115.3	115.8	112.4	105.3	107.3	106.9		
9月	105.7	105.7	86.9	101.1	126.6	93.9	100.8	X	109.8	113.1	101.4	99.2	101.9	103.7		
10月	105.5	105.5	83.5	97.8	126.4	91.8	124.5	X	106.9	116.5	113.7	99.2	109.0	93.2		
11月	107.3	107.3	88.5	97.4	119.3	78.2	135.3	X	117.5	114.6	111.8	99.0	105.9	96.6		
12月	108.3	108.3	88.6	101.3	113.4	78.7	127.7	X	123.7	127.7	111.9	97.2	99.9	97.6		

平成22年=100

プラスチック 製品 工業	ゴム・紙 ・紙加工 品工業	織 維 工 業	繊維						食料品 工業	家具・木材 ・木製品 工業	飲 業	(参考)	(参考)	(参考)	(参考)	(参考)
			化学繊維 ・紡 績	織 物	染 色 整 理	衣 類	その他 の繊維	産 業 総 合				機 械 工 業	一 般 機 械 工 業	化学工業 (除医薬品)	電力・ガス 事 業	
																産 業
112.4	108.4	121.8	116.0	127.8	129.3	101.5	127.7	142.9	132.3	X	106.1	113.5	145.6	103.4	94.8	
115.4	126.9	120.6	114.2	131.0	131.8	97.0	129.4	127.5	123.7	X	103.1	116.2	132.4	100.6	83.9	
111.1	134.1	114.5	97.2	128.1	134.7	93.1	132.6	123.0	126.8	X	100.7	117.3	164.6	104.1	82.9	
113.2	135.4	120.7	125.7	132.7	120.9	94.1	132.7	116.0	121.1	X	99.8	111.0	128.3	99.9	78.7	
114.2	133.1	123.3	117.2	128.2	144.7	101.2	130.2	81.2	115.1	X	98.9	109.2	138.4	98.4	74.3	
113.2	130.8	120.8	119.4	125.7	133.0	96.0	126.7	78.4	117.0	X	97.7	108.9	140.4	99.1	74.3	
108.2	126.8	116.1	116.5	120.6	121.8	89.4	126.7	83.1	121.8	X	97.4	106.1	133.6	92.7	78.6	
102.1	123.3	115.6	115.4	118.0	123.6	97.2	125.8	88.5	120.1	X	105.9	103.6	147.5	94.1	105.1	
110.8	128.4	114.2	110.2	115.2	116.1	100.4	126.1	83.5	112.1	X	98.5	101.5	142.0	100.5	83.7	
111.1	101.6	111.0	105.0	112.7	118.0	98.7	123.9	81.9	117.2	X	93.8	98.9	148.8	99.5	75.2	
106.3	104.6	108.3	108.9	110.7	118.4	94.1	118.2	95.0	106.2	X	90.0	78.8	121.7	78.4	88.3	
102.9	115.1	102.8	92.1	104.5	110.1	89.3	118.5	104.3	108.8	X	93.6	69.8	101.2	73.1	100.5	
95.4	111.0	97.6	82.4	97.6	108.3	98.5	102.0	106.2	107.8	X	95.1	62.4	69.0	62.3	110.9	
93.5	103.3	94.1	72.8	89.8	97.7	105.6	104.6	98.6	111.5	X	90.4	67.7	125.4	59.5	107.6	
94.5	96.1	91.7	84.0	79.9	100.1	101.3	104.4	98.6	100.3	X	90.0	65.5	68.0	63.4	114.2	
91.5	94.9	88.7	60.9	76.1	96.2	102.0	120.9	101.6	97.6	X	93.9	72.5	84.3	75.3	117.3	
95.8	100.5	83.2	58.0	77.0	94.3	94.9	100.0	108.6	103.4	X	102.7	77.7	111.0	74.9	134.8	
95.0	106.0	83.5	68.9	77.0	95.7	83.7	107.2	107.5	104.3	X	98.9	75.3	61.6	84.1	127.9	
99.0	94.8	87.7	77.4	79.3	92.2	101.1	111.9	110.2	104.1	X	99.5	77.2	65.8	90.3	116.7	
95.6	92.4	86.5	84.2	76.9	97.5	74.5	122.6	111.1	95.9	X	94.4	77.5	79.7	91.9	107.7	
95.9	96.2	88.4	88.0	79.4	79.7	82.4	121.4	112.4	103.6	X	95.1	81.9	74.6	89.6	109.2	
97.3	102.0	91.5	96.8	80.7	98.1	93.9	105.8	110.5	107.4	X	93.4	86.0	62.2	94.2	94.6	
96.3	96.3	94.2	99.5	80.7	97.3	130.1	106.3	106.8	100.8	X	88.1	89.2	67.1	102.3	78.2	
95.2	101.2	92.9	98.9	81.2	92.8	108.4	94.6	101.3	99.4	X	91.2	84.9	59.8	98.2	87.0	
98.0	97.6	96.9	99.2	89.5	102.8	94.3	105.2	87.4	102.4	X	97.4	96.0	107.8	104.8	94.2	
104.6	96.4	98.1	103.2	90.9	97.2	101.0	101.4	97.9	89.6	X	94.7	95.4	90.0	107.5	88.6	
101.3	103.1	99.5	100.3	97.6	95.2	100.8	101.4	95.4	82.0	X	94.1	99.3	134.5	106.6	92.0	
101.4	93.3	99.2	98.4	97.6	93.2	101.9	100.3	100.1	99.3	X	95.1	99.6	94.4	99.5	95.2	
97.1	106.5	95.7	103.3	100.4	96.3	70.5	103.0	101.4	103.1	X	94.5	104.0	70.9	112.7	86.9	
99.7	94.0	100.5	106.4	101.7	99.4	88.7	101.5	103.5	101.7	X	100.7	99.8	83.1	101.4	108.8	
99.6	100.5	101.8	99.0	103.0	100.0	111.5	99.2	104.7	99.3	X	100.4	104.0	108.7	70.9	100.5	
97.9	98.9	102.5	100.7	103.0	101.6	105.2	98.8	101.2	102.9	X	103.4	100.1	76.5	101.7	104.8	
104.8	98.8	101.0	96.7	102.0	100.1	108.0	92.8	100.1	101.9	X	101.4	99.8	81.7	101.3	101.4	
97.1	102.2	104.2	100.7	102.9	105.0	124.7	98.0	103.3	99.6	X	102.6	98.4	99.1	97.9	104.3	
99.6	105.2	99.2	98.6	105.9	92.1	108.2	99.0	103.3	113.9	X	111.4	103.3	107.9	98.2	117.8	
102.4	105.4	101.7	99.9	105.4	99.7	90.6	101.5	99.9	110.0	X	105.7	105.5	118.4	101.2	102.4	
110.7	102.9	97.1	103.8	108.7	46.9	105.0	106.6	104.2	98.8	X	104.4	108.6	110.2	104.4	95.9	
107.3	106.7	101.9	104.2	111.0	105.2	84.2	107.3	103.3	98.7	X	108.6	109.6	102.8	108.7	111.9	
109.1	106.0	106.0	102.8	113.7	100.3	99.4	108.6	108.2	114.5	X	99.2	108.4	95.4	101.1	102.3	
109.0	108.8	102.5	101.3	111.2	104.3	88.4	108.9	103.8	117.4	X	109.1	108.4	131.6	102.0	129.9	
109.9	101.4	103.8	97.0	113.0	96.9	92.9	107.3	105.8	105.0	X	103.4	100.8	105.7	98.2	112.1	
103.2	105.7	106.8	103.4	113.7	102.7	99.6	109.6	104.7	103.9	X	94.7	104.7	101.1	93.4	85.3	
103.2	97.9	105.9	103.2	112.6	108.2	94.8	108.8	103.8	122.1	X	91.1	108.6	104.0	101.0	66.4	
109.2	94.2	106.2	98.3	116.8	102.1	94.8	112.8	101.3	113.1	X	84.4	115.8	115.6	94.9	47.3	
106.6	96.3	105.2	103.5	112.7	99.3	91.7	113.5	105.3	106.2	X	79.7	109.0	98.7	96.9	36.5	
107.3	95.0	103.2	99.3	114.0	99.1	89.4	113.5	103.8	112.8	X	83.4	114.4	119.3	97.2	48.0	
104.6	102.4	107.9	102.8	113.9	99.7	128.3	110.6	104.4	114.0	X	84.9	116.1	124.5	90.7	45.9	
105.1	98.8	104.0	89.5	111.6	106.5	96.8	110.1	105.3	120.4	X	77.4	122.1	120.7	96.2	29.0	

5 福井県業種分類出荷指数（季節調整済指数）

区分 年月	鉱工業 総合	製造工業												
		鉄鋼業	非鉄金 属工業	金属製 品工業	はん用 機械工 業	生産用 機械工 業	業務用 機械工 業	電気機 械工業	電子部品・ デバイス工業	輸送機 械工業	その他 の工業	窯業・ 土石製 品工業	化学 工業	
														工業
平成24年 1月	108.1	108.2	94.2	102.1	108.5	98.9	62.5	X	96.3	134.4	111.2	102.6	115.4	99.6
2月	109.4	109.4	86.4	102.5	111.5	91.8	123.6	X	109.6	131.7	114.4	89.9	101.3	102.2
3月	111.4	111.3	84.1	109.2	119.5	107.7	126.0	X	125.7	129.4	119.1	88.1	101.0	106.4
4月	106.6	106.6	85.3	101.1	111.3	62.5	77.4	X	113.1	119.5	120.8	82.9	107.3	103.8
5月	106.9	106.9	87.1	100.4	104.3	76.0	99.1	X	123.7	127.6	114.2	72.7	106.0	101.3
6月	114.3	114.3	87.8	107.5	127.5	81.0	148.8	X	120.7	136.1	120.4	83.0	109.1	106.0
7月	108.8	108.8	82.5	102.5	103.6	91.0	115.4	X	116.0	124.6	117.7	90.1	98.8	99.6
8月	110.3	110.3	84.4	101.5	104.5	97.5	120.0	X	121.8	145.2	112.6	83.0	92.5	95.1
9月	113.8	113.8	87.3	101.8	92.5	98.6	141.0	X	128.6	162.5	109.9	83.0	101.4	96.7
10月	114.3	114.3	86.3	104.1	91.9	111.2	114.8	X	143.1	162.9	103.1	79.7	94.1	102.1
11月	110.9	110.9	86.8	88.6	79.0	96.7	97.5	X	119.9	173.8	104.6	77.5	96.4	100.7
12月	113.7	113.7	87.4	97.3	110.5	71.4	111.2	X	116.0	169.9	109.7	76.6	100.4	113.6
平成25年 1月	111.4	111.4	88.1	98.1	96.1	89.4	107.9	X	107.5	155.4	118.0	77.2	86.2	98.3
2月	106.1	106.1	86.6	104.5	95.5	96.8	111.7	X	101.0	126.5	121.7	69.8	102.0	103.0
3月	110.7	111.1	87.7	103.9	108.5	95.7	132.8	X	109.0	138.0	120.0	72.7	95.3	104.6
4月	112.7	112.6	89.7	104.5	119.1	68.9	103.2	X	110.0	152.5	125.7	73.0	93.1	103.2
5月	111.8	111.8	88.4	99.0	117.9	98.3	139.1	X	106.7	154.2	127.5	75.3	108.0	104.1
6月	105.8	105.7	89.0	97.7	106.9	95.4	102.1	X	102.9	130.4	126.8	81.9	96.2	93.4
7月	114.5	114.4	82.7	103.8	107.4	102.0	130.7	X	105.4	154.7	126.3	87.3	95.7	105.0
8月	112.3	112.2	85.7	103.5	105.8	81.7	117.5	X	103.0	153.7	122.5	73.9	92.9	107.2
9月	118.1	118.0	87.0	101.7	112.2	95.2	119.8	X	102.9	180.9	131.6	73.6	95.1	103.2
10月	111.1	111.1	91.6	105.6	103.3	99.9	109.0	X	95.9	155.7	127.0	73.8	95.4	105.1
11月	105.8	105.7	91.0	98.4	108.0	106.4	104.1	X	100.2	139.1	126.2	70.9	97.8	100.6
12月	109.1	109.0	93.3	104.0	124.8	103.9	137.3	X	97.7	138.1	122.5	58.4	99.9	117.5
平成26年 1月	107.1	107.1	85.1	104.5	141.4	121.4	76.5	X	108.6	112.2	130.3	75.0	99.6	113.4
2月	111.4	111.5	91.0	101.6	139.1	114.5	239.0	X	104.0	134.3	129.8	87.1	96.5	106.4
3月	111.1	111.1	89.8	101.3	145.7	118.2	86.4	X	100.2	159.2	128.5	80.6	101.6	98.9
4月	111.5	111.5	89.8	103.5	141.8	107.5	135.7	X	103.7	154.5	127.6	67.8	102.9	103.7
5月	113.1	113.1	91.6	102.7	151.7	150.6	202.1	X	95.8	155.4	135.2	83.5	98.0	99.0
6月	112.8	112.8	93.4	101.0	139.9	116.4	157.3	X	93.6	156.2	135.0	85.2	94.2	99.1
7月	114.7	114.6	97.7	102.8	148.0	129.0	125.9	X	91.8	169.3	135.5	81.4	93.2	102.1
8月	114.7	114.7	99.1	96.0	143.1	144.2	143.2	X	83.2	175.9	132.9	79.7	82.4	102.1
9月	119.7	119.8	99.6	104.1	160.2	155.1	127.1	X	87.2	188.9	138.9	78.0	90.2	100.7
10月	121.6	121.7	96.9	104.2	151.3	160.5	182.6	X	89.8	190.5	132.7	80.0	98.8	112.1
11月	119.0	119.0	98.0	96.6	152.5	168.7	137.0	X	88.7	195.1	137.0	78.3	89.5	96.1
12月	121.8	121.8	93.2	94.1	148.3	177.5	208.8	X	85.3	195.0	137.1	69.7	79.0	104.4
平成27年 1月	123.3	123.3	94.8	109.0	142.7	147.5	98.3	X	98.9	202.3	136.4	86.7	79.1	102.6
2月	117.5	117.5	95.5	100.6	140.2	145.0	175.3	X	91.5	202.3	134.3	67.0	83.6	97.7
3月	119.9	119.9	97.5	96.7	140.2	130.8	121.9	X	91.1	201.9	141.1	72.7	80.3	108.8
4月	121.6	121.7	95.5	102.8	136.1	129.1	116.3	X	85.6	217.6	139.0	70.7	86.4	100.3
5月	115.4	115.4	84.8	102.5	122.0	89.8	140.9	X	79.9	203.3	129.9	70.5	89.0	98.3
6月	121.8	122.0	97.3	113.7	133.7	142.1	111.3	X	86.9	209.0	144.4	80.4	92.0	104.9
7月	121.6	121.6	96.5	111.0	132.8	107.5	122.0	X	81.6	202.8	136.8	66.5	97.0	109.2
8月	117.9	118.0	95.0	101.9	128.8	109.5	105.7	X	76.1	207.8	127.4	63.2	100.6	96.1
9月	121.0	121.0	98.0	105.8	124.6	128.7	113.2	X	76.9	210.9	137.6	71.4	96.1	103.2
10月	117.0	117.0	101.4	97.6	114.2	121.5	93.8	X	88.6	202.8	137.3	68.5	102.2	90.9
11月	120.4	120.4	103.8	101.5	113.3	100.0	142.7	X	87.7	213.1	151.1	74.9	95.4	112.0
12月	112.5	112.5	107.7	104.9	110.5	123.2	96.2	X	96.2	161.9	151.7	71.8	93.2	101.7



平成22年=100

プラスチック 製品 工業	ゴム・紙 ・紙加工 品工業	織 維 工 業						食料品 工業	家具・木材 ・木製品 工業	飲 業	X	(参考)	(参考)	(参考)	(参考)	(参考)
			化学繊維 ・紡績	織 物	染 色 整 理	衣 類	その他 の繊維					産 業	機 械	一 般 機 械 工 業	化学工業 (除医薬品)	電力・ガス 事 業
												総 合	工 業	工 業	工 業	事 業
102.5	103.1	106.3	101.2	112.7	108.8	91.0	109.2	101.8	122.8	X	73.1	117.6	69.8	92.8	23.2	
98.6	103.1	105.5	100.5	109.2	116.9	99.2	111.8	105.9	130.5	X	74.9	122.7	119.2	93.3	19.9	
97.2	102.6	104.4	106.6	106.0	107.8	93.3	109.6	104.7	134.1	X	75.1	125.1	124.2	97.0	14.8	
98.3	102.3	104.2	104.1	107.7	106.6	95.5	106.9	99.5	134.1	X	70.9	114.2	74.1	92.9	10.6	
97.6	105.2	104.9	106.0	106.8	106.7	94.7	114.1	96.7	138.9	X	70.9	119.2	91.7	93.8	9.9	
107.0	106.1	98.3	94.2	102.3	97.8	91.6	108.8	99.0	145.1	X	74.8	131.2	132.2	96.5	9.7	
100.4	106.6	97.2	93.3	101.8	96.4	86.9	107.2	99.7	138.8	X	76.3	121.4	111.2	88.2	26.0	
97.6	116.8	96.5	94.7	100.8	92.4	87.9	107.0	97.9	134.6	X	81.2	132.9	114.7	83.8	37.1	
97.3	108.2	97.1	82.4	101.2	118.0	92.2	109.3	97.8	151.9	X	84.5	141.4	130.5	90.2	35.8	
94.4	102.5	96.2	92.3	103.3	86.8	90.0	110.3	93.8	138.8	X	84.4	142.2	113.7	93.0	35.7	
97.7	101.2	90.2	78.6	93.1	106.7	78.3	113.5	91.1	142.9	X	83.3	140.8	98.0	97.2	35.2	
99.9	94.8	96.1	89.2	97.1	95.0	95.1	112.0	89.7	119.4	X	83.9	139.5	106.0	95.0	37.5	
99.6	94.3	100.1	89.8	98.5	101.8	104.1	104.5	122.3	118.6	X	83.5	137.6	107.1	87.5	42.0	
102.1	94.1	100.0	95.8	99.4	97.2	98.6	109.9	99.3	122.7	X	80.9	118.4	112.1	88.8	41.5	
104.8	94.2	97.5	88.4	101.0	99.9	93.6	112.7	91.9	113.0	X	84.8	130.5	128.3	93.3	46.1	
105.5	92.1	97.9	93.4	105.9	94.3	90.8	107.4	96.3	104.9	X	85.7	136.0	106.6	89.7	43.0	
102.0	91.1	97.9	89.6	103.4	102.4	80.0	111.6	97.4	115.9	X	85.0	138.1	125.8	89.7	41.3	
103.6	85.0	97.8	86.4	98.3	102.0	102.6	112.0	101.8	96.0	X	79.9	122.8	105.7	83.8	39.5	
102.3	85.8	94.1	76.3	103.1	92.3	92.0	112.1	96.9	115.5	X	84.0	139.8	127.2	93.7	35.0	
101.9	83.6	93.7	69.8	101.6	97.0	96.4	110.9	99.1	123.1	X	81.0	135.4	114.9	96.1	31.4	
101.0	84.6	94.5	71.2	103.8	103.3	87.3	112.1	98.9	128.7	X	79.1	154.2	118.7	95.0	21.8	
105.4	80.8	90.7	66.4	103.7	94.9	80.3	109.7	99.4	125.0	X	74.0	134.7	109.5	95.1	15.1	
107.2	87.2	95.2	82.7	103.5	103.1	82.1	113.6	100.4	120.4	X	71.8	121.4	107.2	92.5	16.1	
107.0	89.2	88.2	64.4	99.0	97.5	69.9	111.3	100.6	141.9	X	72.6	126.4	132.0	91.2	16.8	
106.1	84.2	86.8	59.9	100.2	98.2	65.8	117.9	97.1	173.6	X	70.6	115.4	88.7	102.3	15.2	
105.0	92.9	89.4	60.7	102.0	96.4	81.0	115.3	95.3	140.7	X	73.6	133.5	213.2	95.6	15.3	
115.9	77.5	88.4	63.5	98.7	102.4	71.1	122.9	99.2	127.3	X	74.0	134.1	89.6	91.7	14.2	
105.8	87.3	85.0	67.7	101.1	96.2	59.7	115.5	84.5	129.7	X	74.0	138.0	133.2	91.4	11.6	
114.9	83.7	85.5	57.9	100.8	105.5	54.3	114.3	96.5	125.3	X	73.3	142.2	186.0	91.4	8.7	
110.1	83.0	86.3	59.4	100.9	98.1	66.6	107.8	105.8	127.6	X	74.0	140.3	145.0	89.4	10.0	
106.7	83.1	86.0	61.5	103.9	94.9	46.2	122.1	90.0	121.8	X	74.9	145.2	126.2	91.5	12.5	
102.6	86.8	80.5	59.8	101.2	100.7	30.4	106.5	90.6	133.6	X	72.5	148.3	144.5	88.6	12.1	
118.9	86.1	82.4	57.9	100.2	96.2	39.5	117.1	95.5	120.1	X	78.6	159.9	133.4	93.7	14.5	
98.5	83.9	81.3	56.1	98.1	97.4	31.1	115.8	92.1	150.8	X	80.5	161.5	176.3	91.0	14.4	
111.4	87.3	85.0	58.1	100.9	95.3	49.0	112.6	90.8	136.6	X	77.1	159.0	145.5	89.2	14.3	
114.2	85.8	88.0	60.5	101.8	96.6	61.7	113.5	88.7	124.4	X	80.8	167.7	199.9	91.6	15.4	
111.5	95.4	83.4	59.5	98.5	103.5	51.9	111.2	91.7	140.5	X	80.7	167.1	114.0	90.1	15.2	
112.1	92.5	76.3	55.4	97.1	99.1	47.6	111.1	93.9	140.4	X	78.2	157.9	171.9	94.3	15.5	
113.3	92.9	79.6	50.6	97.6	97.2	54.2	108.8	83.9	137.6	X	79.6	162.2	119.4	95.9	15.4	
111.3	72.1	80.2	53.0	99.2	98.4	49.3	116.8	87.6	131.1	X	81.2	171.9	121.4	91.1	15.4	
111.0	78.0	80.0	51.7	96.7	91.8	57.4	100.4	84.6	109.6	X	76.7	159.6	133.9	88.2	15.3	
116.0	77.8	86.2	52.7	99.3	98.8	60.6	114.8	87.7	123.8	X	82.9	165.2	119.1	87.9	17.1	
112.1	81.4	81.5	52.4	100.5	98.7	39.8	112.9	87.2	126.5	X	78.5	161.6	119.2	91.6	13.2	
110.6	82.8	78.3	50.1	97.4	97.1	37.8	106.7	86.8	128.5	X	74.8	160.8	105.9	84.4	11.9	
111.3	78.4	79.4	52.5	98.1	96.5	40.2	106.7	90.2	127.7	X	79.3	165.9	117.4	84.4	14.5	
111.1	85.9	81.3	51.2	99.4	98.6	39.4	114.7	91.7	148.3	X	77.1	160.2	98.2	82.6	14.1	
111.6	83.0	78.6	50.1	97.6	101.4	32.2	109.2	89.0	140.9	X	79.5	168.7	130.3	88.7	15.4	
111.7	82.6	81.6	47.8	98.4	100.0	38.4	104.0	87.8	135.8	X	74.3	140.6	101.2	85.0	14.8	

5 福井県業種分類出荷指数（季節調整済指数）

区分 年月	業種													
	鉄工業 総合	製造工業												
		鉄鋼業	非鉄金属工業	金属製品工業	はん用機械工業	生産用機械工業	業務用機械工業	電気機械工業	電子部品・デバイス工業	輸送機械工業	その他の工業	窯業・土石製品工業	化学工業	
平成28年 1月	120.4	120.4	102.8	111.8	123.8	116.6	181.1	X	88.2	191.2	138.8	74.4	94.3	102.6
2月	115.5	115.6	107.2	112.0	126.6	98.5	99.1	X	96.1	188.1	129.9	79.7	104.0	102.4
3月	119.1	119.2	106.8	107.8	123.6	106.3	160.1	X	90.0	183.7	149.5	80.7	97.8	103.0
4月	118.3	118.3	108.3	110.4	121.4	97.4	111.0	X	77.3	196.0	152.2	76.5	103.2	102.3
5月	120.1	120.1	110.9	115.5	116.4	88.9	110.7	X	89.4	205.0	142.8	76.8	101.3	101.3
6月	125.0	125.0	107.6	109.3	117.1	81.4	152.7	X	95.4	226.6	148.2	77.8	121.0	102.8
7月	122.5	122.6	108.9	111.2	118.4	69.4	124.8	X	74.6	227.6	134.8	70.6	112.0	99.7
8月	136.9	137.0	123.9	122.3	128.9	78.5	89.1	X	95.8	266.0	154.4	75.8	107.1	102.9
9月	128.2	128.3	138.2	119.4	110.4	84.2	165.2	X	87.6	225.7	161.0	74.1	105.7	103.5
10月	124.5	124.6	118.5	119.6	129.1	77.6	139.7	X	80.0	220.5	153.1	65.2	108.1	100.0
11月	131.6	131.5	153.6	131.9	135.1	92.4	139.8	X	90.6	246.6	166.5	76.2	108.6	101.4
12月	132.2	132.0	150.9	154.6	129.3	88.1	103.5	X	86.5	246.4	163.4	76.3	109.5	97.4
平成29年 1月	128.8	128.8	155.3	126.9	128.9	86.9	134.1	X	83.0	233.3	158.0	74.4	108.6	106.0
2月	133.6	133.5	138.3	123.3	147.4	93.5	131.0	X	89.7	268.3	161.3	76.1	113.1	102.4
3月	133.3	133.3	133.5	126.8	132.7	89.6	140.1	X	90.2	261.1	162.7	74.3	121.7	104.2
4月	126.9	127.5	137.3	116.7	147.9	97.0	143.8	X	92.6	216.2	157.6	68.4	112.9	102.0
5月	132.2	132.2	137.8	119.0	150.7	90.5	137.8	X	103.1	246.8	161.6	68.3	114.8	100.9
6月	135.3	135.4	135.4	119.5	141.7	103.7	134.3	X	96.4	262.5	162.1	65.9	125.6	109.8
7月	130.5	130.5	136.7	113.3	136.3	96.8	115.4	X	79.6	251.8	156.8	65.6	102.7	101.7
8月	138.3	138.3	128.3	118.8	148.9	106.0	128.0	X	126.7	252.5	177.0	67.6	99.5	99.4
9月	132.2	132.1	140.1	116.3	127.4	88.8	145.1	X	170.5	230.8	163.8	64.9	108.0	104.0
10月	135.9	135.9	176.2	120.5	149.1	96.6	122.3	X	138.2	241.2	174.1	71.4	107.5	105.8
11月	138.1	138.1	149.9	117.3	155.6	86.1	119.2	X	146.3	266.7	172.7	74.2	112.5	102.1
12月	137.1	137.0	159.9	118.4	157.2	97.5	132.5	X	146.3	263.3	169.8	68.9	117.1	98.8
平成30年 1月	136.2	136.2	175.8	112.8	135.6	86.8	232.3	X	140.6	245.3	159.9	63.7	114.8	106.4
2月	129.5	129.4	128.1	106.1	136.9	94.2	138.6	X	153.7	240.3	167.1	58.1	97.4	101.6
3月	130.5	130.5	159.6	112.7	146.8	112.7	123.4	X	162.6	227.7	167.9	55.6	137.3	103.8

平成22年=100

											(参考)	(参考)	(参考)	(参考)	(参考)
プラスチック 製品 工業	パルプ・紙 ・紙加工 品工業	織 維 工 業	織 維					食料品 工 業	家具・木材 ・木製品 工 業	飲 業	産 業 総 合	機 械 工 業	一 般 機 械 工 業	化学工業 (除医薬品)	電力・ガス 事 業
			化学繊維 ・紡績	織 物	染 色 整 理	衣 類	その 他 の繊維								
114.4	80.4	79.7	47.7	99.6	104.2	44.6	107.2	83.3	137.1	X	78.2	161.6	193.2	87.4	11.6
117.7	70.9	78.8	50.7	101.6	98.3	48.5	104.3	87.8	141.1	X	79.1	145.9	99.1	83.2	22.3
104.9	75.7	79.5	49.5	101.2	97.0	49.8	103.3	80.7	133.0	X	80.5	160.8	149.3	92.5	19.5
107.6	73.6	77.3	51.7	92.6	97.1	45.8	109.2	84.7	124.8	X	79.1	159.9	108.7	89.2	17.0
111.4	80.7	77.9	51.5	95.9	94.0	39.4	106.2	87.2	131.2	X	80.1	163.2	113.3	88.9	17.4
113.1	78.7	80.5	53.5	96.0	97.9	50.1	107.8	86.0	133.5	X	83.2	178.5	135.8	83.9	16.2
112.6	76.5	75.9	52.4	91.5	94.7	34.0	106.2	86.2	108.0	X	79.7	174.1	114.4	87.8	12.5
116.7	86.8	78.1	52.8	94.5	102.8	28.9	110.7	87.5	132.9	X	84.9	195.2	86.4	90.8	11.7
114.9	75.3	76.6	56.0	92.8	93.2	33.9	105.9	86.6	122.3	X	83.2	182.1	143.9	89.4	11.3
114.3	77.8	75.2	48.4	88.9	96.4	35.4	101.5	81.6	126.8	X	80.1	174.7	128.4	81.7	8.8
112.5	75.3	79.8	57.7	96.4	101.2	34.3	109.5	85.7	123.7	X	85.0	192.0	130.2	89.1	9.9
109.5	82.6	82.1	58.0	94.8	102.6	42.9	107.6	80.5	131.8	X	85.6	184.0	100.5	88.2	12.3
108.3	59.6	80.5	58.7	93.8	98.6	54.0	106.8	81.4	130.3	X	84.5	182.2	126.4	92.1	14.1
99.6	70.1	78.3	56.3	93.2	102.5	43.8	110.6	80.0	138.1	X	85.8	196.4	121.3	88.1	12.9
106.8	73.8	78.0	60.3	93.8	98.5	39.6	107.7	81.0	146.7	X	86.8	193.7	131.8	85.2	12.4
115.7	75.8	75.7	45.5	93.2	97.6	38.7	109.6	82.4	135.3	X	82.9	179.8	138.5	87.6	12.8
108.8	77.5	78.8	50.4	95.2	97.4	44.1	107.4	93.2	152.0	X	86.1	192.2	131.6	84.9	13.2
105.1	83.6	75.8	52.4	92.0	97.3	36.5	107.8	85.8	191.4	X	93.0	199.2	129.1	93.0	23.3
110.7	78.5	76.5	50.8	88.4	99.8	44.1	104.3	84.9	154.5	X	90.6	192.0	113.3	83.3	27.3
107.7	75.1	78.3	56.3	93.8	102.2	35.4	103.3	88.0	147.0	X	92.6	202.0	124.3	86.1	27.7
108.0	72.1	76.2	51.7	93.1	101.7	19.5	106.2	82.4	161.8	X	92.9	193.6	134.4	91.6	31.0
111.6	66.0	78.0	53.9	93.5	101.6	34.6	104.3	82.3	152.9	X	96.0	197.1	118.1	85.8	34.4
111.2	66.6	79.0	57.2	96.4	99.9	30.7	106.6	96.6	145.0	X	98.8	210.3	113.8	90.4	35.9
108.9	69.1	77.7	55.0	96.7	99.5	25.9	102.8	82.5	153.0	X	97.2	209.1	130.1	90.7	33.1
105.2	65.6	79.4	63.7	93.8	99.8	43.7	102.5	93.9	158.7	X	89.0	205.1	198.6	94.4	14.2
104.4	58.0	68.9	51.6	86.5	87.2	33.4	102.1	81.4	151.8	X	83.4	199.1	127.9	90.4	13.1
101.3	64.9	80.0	56.6	98.5	101.8	43.0	107.1	83.8	142.0	X	85.6	189.8	120.2	93.6	13.8

6 福井県業種分類在庫指数（季節調整済指数）

区分 年月	業種													
	鉱工業 総合	製造 工業	鉄鋼業	非鉄金 属工業	金属製 品工業	はん用 機械 工業	生産用 機械 工業	業務用 機械 工業	電気機 械工業	電子部品・ デバイス工業	輸送機 械工業	その他 の工業	窯業・ 土石製 品工業	化学 工業
ウェイト	10000.0	9988.5	-	241.3	32.0	61.2	273.8	-	-	1461.9	183.2	-	1016.0	1756.2
平成20年 I 期	122.0	121.9	-	168.3	X	103.3	22.2	-	-	X	X	-	141.9	87.5
II 期	119.2	119.2	-	163.8	X	93.6	28.6	-	-	X	X	-	126.4	86.7
III 期	120.3	120.3	-	167.7	X	80.0	35.0	-	-	X	X	-	130.2	87.1
IV 期	121.8	121.9	-	167.4	X	86.0	46.6	-	-	X	X	-	136.5	78.7
平成21年 I 期	106.0	105.9	-	117.0	X	78.2	63.9	-	-	X	X	-	128.1	65.0
II 期	99.3	99.3	-	107.6	X	56.8	59.6	-	-	X	X	-	113.8	78.3
III 期	96.5	96.5	-	112.7	X	105.4	93.6	-	-	X	X	-	109.5	81.3
IV 期	97.2	97.1	-	97.7	X	113.6	117.0	-	-	X	X	-	111.8	85.2
平成22年 I 期	99.9	99.9	-	101.3	X	102.8	135.3	-	-	X	X	-	95.8	94.5
II 期	99.5	99.5	-	99.0	X	99.9	91.8	-	-	X	X	-	108.8	102.3
III 期	98.8	98.9	-	102.4	X	96.6	81.0	-	-	X	X	-	100.4	100.6
IV 期	102.7	102.8	-	111.5	X	93.3	90.1	-	-	X	X	-	87.7	105.2
平成23年 I 期	113.4	113.4	-	133.4	X	112.8	138.2	-	-	X	X	-	104.0	115.9
II 期	115.7	115.7	-	148.0	X	118.2	112.5	-	-	X	X	-	100.3	104.1
III 期	118.2	118.3	-	140.3	X	107.5	105.8	-	-	X	X	-	102.8	105.3
IV 期	125.3	125.4	-	141.7	X	105.2	107.3	-	-	X	X	-	103.1	112.6
平成24年 I 期	129.8	129.8	-	135.3	X	83.6	100.4	-	-	X	X	-	109.4	112.5
II 期	147.6	147.7	-	126.4	X	79.7	148.4	-	-	X	X	-	100.0	153.3
III 期	157.7	157.8	-	132.2	X	73.8	172.5	-	-	X	X	-	103.9	152.1
IV 期	147.5	147.6	-	130.0	X	68.9	167.9	-	-	X	X	-	106.7	131.2
平成25年 I 期	161.5	161.5	-	117.9	X	50.3	130.2	-	-	X	X	-	104.5	165.6
II 期	162.7	162.8	-	116.7	X	32.7	163.1	-	-	X	X	-	104.7	149.7
III 期	159.7	159.8	-	122.9	X	53.6	188.0	-	-	X	X	-	111.5	144.4
IV 期	159.7	159.7	-	121.3	X	62.9	164.9	-	-	X	X	-	115.0	138.4
平成26年 I 期	156.9	156.9	-	136.7	X	57.5	138.5	-	-	X	X	-	117.3	144.6
II 期	153.9	154.0	-	143.6	X	79.3	146.0	-	-	X	X	-	96.7	159.7
III 期	147.4	147.4	-	131.1	X	74.8	138.5	-	-	X	X	-	104.0	150.6
IV 期	150.3	150.4	-	123.3	X	66.1	94.9	-	-	X	X	-	72.1	164.4
平成27年 I 期	159.0	159.0	-	92.3	X	88.6	109.9	-	-	X	X	-	95.8	172.9
II 期	160.5	160.5	-	82.9	X	140.0	85.9	-	-	X	X	-	117.3	165.8
III 期	173.1	173.1	-	86.3	X	136.1	78.5	-	-	X	X	-	116.7	179.2
IV 期	195.3	195.3	-	82.5	X	105.1	97.6	-	-	X	X	-	118.3	167.0
平成28年 I 期	197.3	197.3	-	89.9	X	132.9	68.5	-	-	X	X	-	115.5	159.3
II 期	185.9	185.9	-	91.8	X	142.0	76.2	-	-	X	X	-	109.7	149.0
III 期	169.3	169.3	-	90.4	X	107.8	81.5	-	-	X	X	-	108.8	147.1
IV 期	160.3	160.3	-	80.3	X	96.1	103.1	-	-	X	X	-	117.2	129.4
平成29年 I 期	167.0	167.0	-	98.9	X	101.9	82.0	-	-	X	X	-	105.0	147.6
II 期	172.2	172.3	-	98.3	X	106.2	66.4	-	-	X	X	-	94.0	147.9
III 期	173.9	173.9	-	98.1	X	131.4	46.1	-	-	X	X	-	103.8	136.1
IV 期	180.1	180.1	-	90.9	X	105.4	50.8	-	-	X	X	-	101.5	145.2
平成30年 I 期	185.4	185.5	-	87.4	X	67.2	94.9	-	-	X	X	-	106.5	143.5

平成22年=100

											(参考)	(参考)	(参考)	(参考)	(参考)	
プラスチック 製品 工業	パルプ・紙 ・紙加工 品工業	織 維 工 業	織 維					食料品 工 業	家具・木材 ・木製品 工業	鋁 業		産 業 総 合	機 械 工 業	一 般 機 械 工 業	化学工業 (除医薬品)	電力・ガス 事 業
			化学繊維 ・紡 績	織 物	染 色 整 理	衣類	その他 の繊維									
1275.3	364.3	3072.6	1155.0	735.6	162.9	378.5	640.6	50.8	199.9	11.5	10000.0	1980.1	335.0	1,756.2	-	
136.2	155.2	124.9	132.9	117.7	124.4	87.0	139.5	99.9	85.9	X	122.0	114.4	38.5	87.5	-	
116.9	132.0	126.0	126.6	123.1	126.4	120.8	133.7	100.4	89.2	X	119.2	127.0	40.4	86.7	-	
134.2	172.9	121.9	118.6	125.7	122.2	109.7	131.2	96.5	95.0	X	120.3	124.3	43.4	87.1	-	
109.2	177.1	131.5	132.8	135.8	127.3	123.3	131.6	99.6	107.0	X	121.8	128.9	54.3	78.7	-	
109.4	153.0	127.6	133.1	127.0	123.9	104.7	130.4	99.3	101.0	X	106.0	80.2	63.3	65.0	-	
106.3	146.3	118.7	117.9	130.5	120.1	92.9	124.9	97.9	98.2	X	99.3	67.3	58.6	78.3	-	
101.8	125.3	106.1	95.9	121.6	113.1	101.1	108.6	102.9	96.5	X	96.5	81.4	96.5	81.3	-	
100.6	114.5	97.3	85.4	108.0	105.3	93.9	107.4	98.0	94.8	X	97.2	91.7	118.1	85.2	-	
97.0	106.4	96.5	89.5	104.2	101.1	86.2	101.5	96.2	107.9	X	99.9	106.1	123.0	94.5	-	
99.8	96.9	98.9	97.2	98.2	99.7	119.0	97.7	97.5	102.7	X	99.5	92.8	91.1	102.3	-	
100.1	104.3	103.1	111.6	96.3	96.6	106.9	98.1	101.9	95.6	X	98.8	89.9	84.2	100.6	-	
101.6	88.0	103.2	111.0	99.3	101.1	96.8	100.4	109.2	98.7	X	102.7	106.9	91.4	105.2	-	
102.2	110.6	108.0	113.7	100.6	109.9	97.8	109.0	99.2	96.3	X	113.4	126.0	127.9	115.9	-	
109.6	107.7	109.3	112.3	103.4	127.7	104.1	115.7	103.2	97.1	X	115.7	148.9	111.3	104.1	-	
111.7	105.2	117.5	118.6	112.4	140.9	106.9	124.2	97.1	100.9	X	118.2	148.8	106.8	105.3	-	
116.3	106.1	121.6	130.2	115.5	150.8	94.7	126.5	94.7	105.5	X	125.3	160.9	107.8	112.6	-	
120.7	114.2	120.0	115.3	120.4	144.5	103.4	126.5	97.8	98.8	X	129.8	175.6	93.8	112.5	-	
114.8	110.7	122.1	128.6	122.5	122.6	89.5	133.9	101.7	93.2	X	147.6	244.1	133.7	153.3	-	
113.6	118.9	123.9	133.4	124.2	122.5	94.2	126.3	107.3	89.4	X	157.7	291.2	155.3	152.1	-	
112.7	116.9	121.2	114.8	131.1	145.4	117.5	118.7	109.2	79.1	X	147.5	263.0	152.5	131.2	-	
112.3	115.4	113.4	113.4	107.0	111.5	116.5	115.5	110.3	79.6	X	161.5	314.3	112.3	165.6	-	
109.1	118.4	112.7	113.4	106.6	117.2	133.9	109.1	111.6	97.4	X	162.7	337.1	140.2	149.7	-	
107.8	120.7	109.7	115.3	98.2	104.7	120.8	111.0	116.3	86.2	X	159.7	329.7	163.7	144.4	-	
109.0	100.7	105.7	98.3	98.8	104.1	121.6	116.8	119.8	96.5	X	159.7	350.4	147.5	138.4	-	
106.7	104.9	101.9	93.8	98.4	100.0	112.6	109.8	110.1	88.8	X	156.9	322.5	124.2	144.6	-	
114.6	135.1	98.8	86.1	102.9	99.8	104.8	115.6	111.3	91.2	X	153.9	302.4	133.3	159.7	-	
107.6	123.8	100.1	86.3	105.2	112.2	108.7	116.0	108.7	110.6	X	147.4	277.3	125.9	150.6	-	
110.1	137.0	102.0	96.4	101.6	107.0	95.4	116.9	105.8	105.0	X	150.3	297.4	89.4	164.4	-	
125.9	120.7	107.0	103.5	99.9	101.0	100.5	123.5	105.7	114.2	X	159.0	303.1	109.0	172.9	-	
121.2	164.8	103.8	101.5	95.4	108.3	99.5	121.1	108.5	116.1	X	160.5	310.3	95.7	165.8	-	
118.4	164.7	104.4	105.7	92.5	101.7	102.4	116.6	106.2	115.8	X	173.1	354.3	86.1	179.2	-	
120.7	163.9	102.5	109.4	89.5	94.6	93.4	113.9	111.8	119.0	X	195.3	483.5	101.1	167.0	-	
118.2	153.0	105.2	102.9	97.3	104.0	94.2	125.3	113.4	129.9	X	197.3	495.9	84.1	159.3	-	
115.8	130.9	105.5	108.9	90.6	106.2	93.7	123.6	112.0	123.0	X	185.9	453.0	88.8	149.0	-	
117.5	154.6	104.0	105.0	88.2	104.9	95.5	125.4	106.1	108.5	X	169.3	373.6	84.6	147.1	-	
120.8	182.8	99.3	96.6	85.7	105.4	86.1	128.2	113.6	116.2	X	160.3	329.1	99.6	129.4	-	
120.4	185.0	102.2	101.2	91.6	103.3	84.7	126.4	112.4	121.4	X	167.0	357.5	88.2	147.6	-	
121.1	193.8	105.2	117.1	84.5	103.1	93.0	115.9	111.8	121.5	X	172.2	378.8	74.0	147.9	-	
123.9	147.8	106.3	120.3	84.3	100.8	90.5	117.0	115.8	121.8	X	173.9	401.8	60.1	136.1	-	
123.7	155.4	103.6	118.9	79.2	100.1	87.2	116.5	118.2	132.4	X	180.1	421.5	58.0	145.2	-	
120.5	120.5	100.4	113.0	75.1	98.4	82.8	120.3	119.5	134.6	X	185.4	464.6	89.8	143.5	-	

6 福井県業種分類在庫指数（季節調整済指数）

年月	区分		業種												
	総合	製造工業	鉄鋼業	非鉄金属工業	金属製品工業	はん用機械工業	生産用機械工業	業務用機械工業	電気機械工業	電子部品・デバイス工業	輸送機械工業	その他の工業	窯業・土石製品工業	化学工業	
平成20年 1月	112.7	112.7	-	181.3	X	96.2	34.4	-	-	X	X	-	132.3	87.5	
2月	115.7	115.5	-	166.7	X	103.7	33.0	-	-	X	X	-	131.9	89.0	
3月	122.0	121.9	-	168.3	X	103.3	22.2	-	-	X	X	-	141.9	87.5	
4月	120.3	120.2	-	163.2	X	130.3	34.3	-	-	X	X	-	161.2	87.8	
5月	118.5	118.5	-	165.8	X	98.6	26.4	-	-	X	X	-	140.1	84.5	
6月	119.2	119.2	-	163.8	X	93.6	28.6	-	-	X	X	-	126.4	86.7	
7月	118.2	118.2	-	167.2	X	100.1	33.2	-	-	X	X	-	140.4	84.6	
8月	118.0	118.0	-	174.1	X	90.8	17.5	-	-	X	X	-	139.1	87.0	
9月	120.3	120.3	-	167.7	X	80.0	35.0	-	-	X	X	-	130.2	87.1	
10月	119.8	119.9	-	177.4	X	80.5	30.3	-	-	X	X	-	126.4	87.1	
11月	119.3	119.3	-	175.0	X	89.6	45.6	-	-	X	X	-	136.3	80.6	
12月	121.8	121.9	-	167.4	X	86.0	46.6	-	-	X	X	-	136.5	78.7	
平成21年 1月	115.3	115.3	-	149.8	X	81.6	48.3	-	-	X	X	-	137.4	73.4	
2月	112.2	112.0	-	135.9	X	77.0	52.9	-	-	X	X	-	136.5	71.2	
3月	106.0	105.9	-	117.0	X	78.2	63.9	-	-	X	X	-	128.1	65.0	
4月	100.1	100.0	-	103.6	X	71.4	70.3	-	-	X	X	-	114.5	67.5	
5月	100.1	100.1	-	106.6	X	65.3	68.5	-	-	X	X	-	118.0	76.0	
6月	99.3	99.3	-	107.6	X	56.8	59.6	-	-	X	X	-	113.8	78.3	
7月	97.5	97.5	-	104.2	X	112.8	77.7	-	-	X	X	-	107.2	80.8	
8月	97.6	97.6	-	107.4	X	104.9	96.9	-	-	X	X	-	111.9	77.5	
9月	96.5	96.5	-	112.7	X	105.4	93.6	-	-	X	X	-	109.5	81.3	
10月	96.3	96.3	-	102.2	X	116.6	118.3	-	-	X	X	-	113.0	82.7	
11月	96.1	96.1	-	96.5	X	106.3	126.4	-	-	X	X	-	106.1	82.3	
12月	97.2	97.1	-	97.7	X	113.6	117.0	-	-	X	X	-	111.8	85.2	
平成22年 1月	99.2	99.2	-	92.5	X	109.2	134.8	-	-	X	X	-	99.3	91.4	
2月	101.3	101.1	-	99.3	X	112.1	146.1	-	-	X	X	-	98.0	90.7	
3月	99.9	99.9	-	101.3	X	102.8	135.3	-	-	X	X	-	95.8	94.5	
4月	99.8	99.8	-	97.5	X	101.6	106.1	-	-	X	X	-	103.0	101.4	
5月	100.7	100.7	-	92.1	X	105.3	107.2	-	-	X	X	-	106.8	100.5	
6月	99.5	99.5	-	99.0	X	99.9	91.8	-	-	X	X	-	108.8	102.3	
7月	98.1	98.0	-	99.6	X	95.2	74.3	-	-	X	X	-	109.8	98.2	
8月	98.6	98.6	-	98.1	X	89.7	75.2	-	-	X	X	-	100.9	104.6	
9月	98.8	98.9	-	102.4	X	96.6	81.0	-	-	X	X	-	100.4	100.6	
10月	99.5	99.5	-	100.6	X	91.5	64.9	-	-	X	X	-	97.2	102.2	
11月	101.6	101.6	-	108.2	X	99.9	82.3	-	-	X	X	-	93.6	105.6	
12月	102.7	102.8	-	111.5	X	93.3	90.1	-	-	X	X	-	87.7	105.2	
平成23年 1月	104.1	104.1	-	129.7	X	100.7	85.2	-	-	X	X	-	99.0	104.8	
2月	108.4	108.3	-	132.0	X	107.9	99.9	-	-	X	X	-	104.4	116.5	
3月	113.4	113.4	-	133.4	X	112.8	138.2	-	-	X	X	-	104.0	115.9	
4月	113.8	113.8	-	146.1	X	112.9	113.5	-	-	X	X	-	100.5	116.0	
5月	115.4	115.4	-	150.0	X	103.4	119.0	-	-	X	X	-	93.9	113.5	
6月	115.7	115.7	-	148.0	X	118.2	112.5	-	-	X	X	-	100.3	104.1	
7月	117.2	117.2	-	145.8	X	116.6	101.9	-	-	X	X	-	96.5	103.9	
8月	117.0	117.0	-	137.8	X	114.1	109.3	-	-	X	X	-	94.5	102.8	
9月	118.2	118.3	-	140.3	X	107.5	105.8	-	-	X	X	-	102.8	105.3	
10月	119.7	119.7	-	135.2	X	105.6	118.1	-	-	X	X	-	97.7	99.0	
11月	121.2	121.2	-	138.4	X	106.8	115.1	-	-	X	X	-	98.4	94.5	
12月	125.3	125.4	-	141.7	X	105.2	107.3	-	-	X	X	-	103.1	112.6	

平成22年=100

プラスチック 製品 工業	パルプ・紙 ・紙加工 品工業	織 維 工 業	繊維					食料品 工業	家具・木材 ・木製品 工業	飲 業	産 業 総 合	(参考) 機 械 工 業	(参考) 一 般 機 械 工 業	(参考) 化学工業 (除医薬品)	(参考) 電力・ガス 事 業
			化学繊維 ・紡 績	織 物	染 色 整 理	衣 類	その他 の繊維								
141.0	156.2	116.6	119.1	112.6	126.3	75.5	140.6	99.2	80.0	X	112.7	92.8	45.1	87.5	-
133.6	153.3	115.7	118.5	113.3	126.4	72.8	140.6	100.9	85.8	X	115.7	107.7	46.3	89.0	-
136.2	155.2	124.9	132.9	117.7	124.4	87.0	139.5	99.9	85.9	X	122.0	114.4	38.5	87.5	-
118.1	160.3	122.7	124.7	117.3	124.6	100.0	137.9	101.5	87.3	X	120.3	122.1	51.4	87.8	-
122.6	141.9	124.7	124.0	120.7	123.6	117.9	134.6	100.7	89.6	X	118.5	120.2	40.6	84.5	-
116.9	132.0	126.0	126.6	123.1	126.4	120.8	133.7	100.4	89.2	X	119.2	127.0	40.4	86.7	-
109.4	129.9	125.7	124.8	125.7	128.1	116.4	130.4	97.5	90.8	X	118.2	125.0	43.9	84.6	-
110.0	156.1	125.0	124.3	126.1	126.3	114.3	131.2	96.3	90.7	X	118.0	119.7	32.8	87.0	-
134.2	172.9	121.9	118.6	125.7	122.2	109.7	131.2	96.5	95.0	X	120.3	124.3	43.4	87.1	-
133.7	174.6	122.6	118.2	127.0	123.9	108.4	133.1	98.1	95.5	X	119.8	119.7	39.8	87.1	-
104.9	175.0	126.3	120.8	130.1	127.7	117.9	133.3	98.2	100.4	X	119.3	126.6	52.9	80.6	-
109.2	177.1	131.5	132.8	135.8	127.3	123.3	131.6	99.6	107.0	X	121.8	128.9	54.3	78.7	-
110.1	167.2	130.1	134.7	124.4	129.8	119.9	132.3	98.7	103.2	X	115.3	113.5	54.2	73.4	-
113.1	165.2	129.4	140.1	126.7	127.3	106.4	131.5	97.6	100.9	X	112.2	95.2	59.0	71.2	-
109.4	153.0	127.6	133.1	127.0	123.9	104.7	130.4	99.3	101.0	X	106.0	80.2	63.3	65.0	-
108.2	149.5	123.6	129.5	126.8	120.2	92.9	125.3	99.3	98.6	X	100.1	72.7	67.9	67.5	-
103.8	146.9	120.8	124.7	128.4	118.7	74.7	125.5	100.5	104.9	X	100.1	69.5	66.4	76.0	-
106.3	146.3	118.7	117.9	130.5	120.1	92.9	124.9	97.9	98.2	X	99.3	67.3	58.6	78.3	-
102.8	149.2	112.3	103.6	125.3	114.7	95.8	120.7	99.6	99.9	X	97.5	71.9	83.6	80.8	-
101.8	136.2	110.4	100.4	124.2	115.1	103.8	115.2	102.2	100.3	X	97.6	78.8	102.1	77.5	-
101.8	125.3	106.1	95.9	121.6	113.1	101.1	108.6	102.9	96.5	X	96.5	81.4	96.5	81.3	-
99.9	116.5	102.2	88.0	118.7	113.7	100.4	106.6	98.8	95.8	X	96.3	85.5	117.2	82.7	-
100.0	121.4	101.4	87.5	115.5	109.9	101.6	104.7	97.4	95.0	X	96.1	85.8	121.9	82.3	-
100.6	114.5	97.3	85.4	108.0	105.3	93.9	107.4	98.0	94.8	X	97.2	91.7	118.1	85.2	-
99.1	110.6	95.9	86.0	103.2	103.0	97.1	101.7	98.6	94.5	X	99.2	114.7	132.0	91.4	-
97.6	111.8	97.5	89.0	106.0	103.7	100.3	102.5	97.9	98.6	X	101.3	118.1	145.7	90.7	-
97.0	106.4	96.5	89.5	104.2	101.1	86.2	101.5	96.2	107.9	X	99.9	106.1	123.0	94.5	-
98.3	101.2	96.5	91.1	103.8	103.9	83.8	101.9	94.0	102.6	X	99.8	104.6	103.4	101.4	-
100.1	103.0	100.6	96.1	100.8	100.7	110.8	100.6	96.2	105.1	X	100.7	100.2	106.1	100.5	-
99.8	96.9	98.9	97.2	98.2	99.7	119.0	97.7	97.5	102.7	X	99.5	92.8	91.1	102.3	-
100.4	90.4	99.6	101.0	95.9	91.1	110.8	96.1	99.2	101.1	X	98.1	89.7	78.4	98.2	-
100.1	93.4	100.8	106.2	95.5	95.8	100.6	97.8	99.8	97.7	X	98.6	89.1	79.3	104.6	-
100.1	104.3	103.1	111.6	96.3	96.6	106.9	98.1	101.9	95.6	X	98.8	89.9	84.2	100.6	-
102.5	99.2	104.0	112.4	98.3	103.6	97.2	99.6	104.5	97.6	X	99.5	90.8	68.8	102.2	-
102.8	92.8	103.2	109.3	99.3	99.6	94.0	101.8	105.1	98.5	X	101.6	97.5	85.1	105.6	-
101.6	88.0	103.2	111.0	99.3	101.1	96.8	100.4	109.2	98.7	X	102.7	106.9	91.4	105.2	-
101.8	91.1	105.9	110.3	103.3	101.7	96.5	106.9	113.5	97.9	X	104.1	107.2	88.4	104.8	-
98.8	99.2	106.1	113.2	100.9	104.3	97.5	107.0	112.7	94.5	X	108.4	115.1	105.4	116.5	-
102.2	110.6	108.0	113.7	100.6	109.9	97.8	109.0	99.2	96.3	X	113.4	126.0	127.9	115.9	-
109.1	105.5	111.1	117.4	102.8	114.9	103.8	111.4	102.3	99.4	X	113.8	125.6	112.6	116.0	-
108.5	102.8	111.0	114.5	103.6	121.8	96.9	113.0	102.6	102.3	X	115.4	141.2	115.8	113.5	-
109.6	107.7	109.3	112.3	103.4	127.7	104.1	115.7	103.2	97.1	X	115.7	148.9	111.3	104.1	-
111.1	106.3	113.7	116.4	105.8	137.3	98.8	120.6	101.7	85.8	X	117.2	151.1	104.3	103.9	-
113.9	106.9	116.2	119.1	104.3	143.6	106.1	122.4	100.0	95.1	X	117.0	150.3	110.7	102.8	-
111.7	105.2	117.5	118.6	112.4	140.9	106.9	124.2	97.1	100.9	X	118.2	148.8	106.8	105.3	-
113.4	107.9	119.3	120.3	111.4	152.5	108.7	124.5	98.0	103.1	X	119.7	159.6	113.4	99.0	-
117.3	95.3	118.3	121.7	111.9	151.3	94.8	125.4	95.8	106.5	X	121.2	165.6	114.0	94.5	-
116.3	106.1	121.6	130.2	115.5	150.8	94.7	126.5	94.7	105.5	X	125.3	160.9	107.8	112.6	-

6 福井県業種分類在庫指数（季節調整済指数）

区分 年月	鉱工業 総合	製造工業												
		鉄鋼業	非鉄金 属工業	金属製 品工業	はん用 機 械 工 業	生産用 機 械 工 業	業務用 機 械 工 業	電気機 械工業	電子部品・ デバイス工業	輸送機 械工業	その他 の工業	窯業・ 土石製 品工業	化 学 工 業	
														工 業
平成24年 1月	130.5	130.5	-	141.3	X	99.2	110.5	-	-	X	X	-	107.8	144.2
2月	124.0	123.9	-	136.7	X	89.8	100.1	-	-	X	X	-	103.1	108.2
3月	129.8	129.8	-	135.3	X	83.6	100.4	-	-	X	X	-	109.4	112.5
4月	134.6	134.7	-	135.3	X	82.8	112.5	-	-	X	X	-	108.6	107.7
5月	135.6	135.7	-	134.4	X	82.8	137.3	-	-	X	X	-	109.2	100.7
6月	147.6	147.7	-	126.4	X	79.7	148.4	-	-	X	X	-	100.0	153.3
7月	157.9	158.1	-	132.4	X	74.4	179.8	-	-	X	X	-	104.3	159.9
8月	159.6	159.7	-	135.6	X	72.8	183.1	-	-	X	X	-	110.4	148.5
9月	157.7	157.8	-	132.2	X	73.8	172.5	-	-	X	X	-	103.9	152.1
10月	155.0	155.1	-	136.0	X	79.9	184.3	-	-	X	X	-	111.9	156.5
11月	151.7	151.8	-	133.4	X	66.9	170.8	-	-	X	X	-	113.3	151.4
12月	147.5	147.6	-	130.0	X	68.9	167.9	-	-	X	X	-	106.7	131.2
平成25年 1月	145.8	145.9	-	119.5	X	58.2	164.1	-	-	X	X	-	112.1	145.9
2月	155.2	155.2	-	109.3	X	52.7	169.1	-	-	X	X	-	108.2	161.7
3月	161.5	161.5	-	117.9	X	50.3	130.2	-	-	X	X	-	104.5	165.6
4月	162.2	162.2	-	117.4	X	35.1	147.8	-	-	X	X	-	111.1	157.7
5月	160.9	160.9	-	116.0	X	33.1	156.3	-	-	X	X	-	104.6	156.6
6月	162.7	162.8	-	116.7	X	32.7	163.1	-	-	X	X	-	104.7	149.7
7月	162.7	162.8	-	116.9	X	53.4	177.2	-	-	X	X	-	104.7	148.6
8月	162.8	162.8	-	124.0	X	61.2	185.0	-	-	X	X	-	104.3	145.8
9月	159.7	159.8	-	122.9	X	53.6	188.0	-	-	X	X	-	111.5	144.4
10月	159.9	160.0	-	131.2	X	56.4	190.4	-	-	X	X	-	115.7	146.0
11月	161.3	161.3	-	126.5	X	62.1	177.7	-	-	X	X	-	113.6	146.9
12月	159.7	159.7	-	121.3	X	62.9	164.9	-	-	X	X	-	115.0	138.4
平成26年 1月	158.9	158.9	-	130.3	X	84.2	154.8	-	-	X	X	-	114.1	143.7
2月	159.2	159.2	-	135.9	X	67.0	104.7	-	-	X	X	-	123.0	143.7
3月	156.9	156.9	-	136.7	X	57.5	138.5	-	-	X	X	-	117.3	144.6
4月	154.8	154.8	-	140.5	X	72.4	140.8	-	-	X	X	-	105.2	156.0
5月	155.1	155.1	-	143.2	X	88.9	137.8	-	-	X	X	-	109.1	161.2
6月	153.9	154.0	-	143.6	X	79.3	146.0	-	-	X	X	-	96.7	159.7
7月	151.4	151.4	-	138.6	X	72.1	144.7	-	-	X	X	-	92.3	157.3
8月	150.2	150.3	-	129.1	X	83.0	138.0	-	-	X	X	-	103.8	155.1
9月	147.4	147.4	-	131.1	X	74.8	138.5	-	-	X	X	-	104.0	150.6
10月	148.2	148.2	-	128.1	X	64.8	132.7	-	-	X	X	-	97.6	160.8
11月	151.9	151.8	-	121.4	X	68.7	134.4	-	-	X	X	-	93.0	159.2
12月	150.3	150.4	-	123.3	X	66.1	94.9	-	-	X	X	-	72.1	164.4
平成27年 1月	146.5	146.5	-	116.1	X	72.3	105.6	-	-	X	X	-	98.1	152.9
2月	157.4	157.4	-	126.1	X	63.6	98.4	-	-	X	X	-	94.7	176.4
3月	159.0	159.0	-	92.3	X	88.6	109.9	-	-	X	X	-	95.8	172.9
4月	160.2	160.1	-	87.2	X	108.9	95.6	-	-	X	X	-	104.2	180.5
5月	158.4	158.3	-	85.4	X	114.6	91.3	-	-	X	X	-	111.3	160.4
6月	160.5	160.5	-	82.9	X	140.0	85.9	-	-	X	X	-	117.3	165.8
7月	163.9	163.9	-	76.9	X	146.0	83.3	-	-	X	X	-	119.1	168.6
8月	167.4	167.4	-	77.8	X	128.9	88.1	-	-	X	X	-	119.8	168.4
9月	173.1	173.1	-	86.3	X	136.1	78.5	-	-	X	X	-	116.7	179.2
10月	176.7	176.7	-	79.7	X	87.9	90.6	-	-	X	X	-	109.0	165.2
11月	181.7	181.7	-	77.7	X	88.2	82.6	-	-	X	X	-	117.0	161.9
12月	195.3	195.3	-	82.5	X	105.1	97.6	-	-	X	X	-	118.3	167.0



平成22年=100

プラスチック 製品 工業	パルプ・紙 ・紙加工 品工業	織 維 工 業						食料品 工業	家具・木材 ・木製品 工業	飲 業	X	(参考)	(参考)	(参考)	(参考)	(参考)
			化学繊維 ・紡績	織 物	染 色 理	衣 類	その他 の繊維					産 業 総 合	機 械 工 業	一 般 機 械 工 業	化学工業 (除医薬品)	電力・ガス 事 業
113.7	106.2	121.3	125.2	115.4	149.3	103.0	125.8	94.6	107.6	X	130.5	166.0	109.7	144.2	-	
114.5	106.5	120.0	120.6	121.3	144.2	103.2	123.4	93.8	102.8	X	124.0	167.4	101.7	108.2	-	
120.7	114.2	120.0	115.3	120.4	144.5	103.4	126.5	97.8	98.8	X	129.8	175.6	93.8	112.5	-	
117.2	113.5	120.5	118.8	119.7	134.6	100.1	129.5	99.5	97.8	X	134.6	213.7	106.0	107.7	-	
114.7	117.2	120.5	117.1	119.3	133.9	101.1	130.1	100.6	92.8	X	135.6	228.4	126.8	100.7	-	
114.8	110.7	122.1	128.6	122.5	122.6	89.5	133.9	101.7	93.2	X	147.6	244.1	133.7	153.3	-	
113.6	114.1	123.4	129.4	121.8	115.0	92.6	134.9	101.3	94.9	X	157.9	279.5	160.2	159.9	-	
112.3	117.6	121.0	125.3	124.1	119.4	86.5	128.1	102.1	99.1	X	159.6	307.3	161.8	148.5	-	
113.6	118.9	123.9	133.4	124.2	122.5	94.2	126.3	107.3	89.4	X	157.7	291.2	155.3	152.1	-	
113.2	114.5	121.2	123.4	122.4	117.1	106.3	124.6	106.8	87.6	X	155.0	277.0	161.9	156.5	-	
109.7	119.8	122.5	121.1	126.9	121.7	121.3	120.5	109.0	77.3	X	151.7	258.9	153.7	151.4	-	
112.7	116.9	121.2	114.8	131.1	145.4	117.5	118.7	109.2	79.1	X	147.5	263.0	152.5	131.2	-	
112.7	119.1	112.3	111.5	109.6	117.2	114.9	117.2	116.0	80.1	X	145.8	261.5	147.6	145.9	-	
111.9	121.0	111.8	111.7	108.8	115.9	112.4	115.6	110.4	80.9	X	155.2	296.5	149.2	161.7	-	
112.3	115.4	113.4	113.4	107.0	111.5	116.5	115.5	110.3	79.6	X	161.5	314.3	112.3	165.6	-	
110.7	112.6	111.1	110.7	101.5	112.7	129.4	112.4	110.7	80.9	X	162.2	330.2	126.8	157.7	-	
109.2	99.8	111.0	110.0	104.0	107.8	131.4	110.9	108.7	83.3	X	160.9	326.7	134.2	156.6	-	
109.1	118.4	112.7	113.4	106.6	117.2	133.9	109.1	111.6	97.4	X	162.7	337.1	140.2	149.7	-	
109.1	123.0	111.5	113.0	109.0	108.6	122.3	108.6	112.0	94.1	X	162.7	330.5	151.6	148.6	-	
110.0	123.5	113.0	118.1	104.9	112.8	118.8	109.5	113.4	93.9	X	162.8	348.9	160.9	145.8	-	
107.8	120.7	109.7	115.3	98.2	104.7	120.8	111.0	116.3	86.2	X	159.7	329.7	163.7	144.4	-	
107.7	103.7	109.0	109.8	96.1	105.6	122.0	114.2	118.4	90.8	X	159.9	330.8	165.8	146.0	-	
107.5	111.6	105.5	95.2	95.1	106.2	125.4	114.2	120.4	91.8	X	161.3	339.8	157.0	146.9	-	
109.0	100.7	105.7	98.3	98.8	104.1	121.6	116.8	119.8	96.5	X	159.7	350.4	147.5	138.4	-	
106.7	105.1	103.7	95.6	97.3	106.7	123.7	113.3	115.3	86.6	X	158.9	346.3	142.0	143.7	-	
109.0	101.6	103.2	98.5	95.5	101.1	118.6	113.1	115.5	83.5	X	159.2	338.8	101.2	143.7	-	
106.7	104.9	101.9	93.8	98.4	100.0	112.6	109.8	110.1	88.8	X	156.9	322.5	124.2	144.6	-	
110.7	110.0	99.3	87.0	98.8	100.1	112.6	112.4	113.7	84.9	X	154.8	311.6	128.4	156.0	-	
113.5	113.7	98.5	87.1	100.5	93.9	108.8	110.6	112.7	92.4	X	155.1	301.2	128.3	161.2	-	
114.6	135.1	98.8	86.1	102.9	99.8	104.8	115.6	111.3	91.2	X	153.9	302.4	133.3	159.7	-	
114.8	121.3	98.2	84.7	104.2	108.8	100.7	114.2	111.9	98.6	X	151.4	289.8	129.1	157.3	-	
115.2	130.6	99.4	84.7	102.3	116.6	108.4	117.8	113.8	99.9	X	150.2	287.6	126.6	155.1	-	
107.6	123.8	100.1	86.3	105.2	112.2	108.7	116.0	108.7	110.6	X	147.4	277.3	125.9	150.6	-	
114.6	124.2	101.7	87.9	105.9	111.2	106.7	116.2	105.7	101.5	X	148.2	267.6	119.7	160.8	-	
115.8	127.0	104.3	92.7	104.6	107.9	101.0	116.4	106.2	103.5	X	151.9	288.0	123.5	159.2	-	
110.1	137.0	102.0	96.4	101.6	107.0	95.4	116.9	105.8	105.0	X	150.3	297.4	89.4	164.4	-	
115.2	135.5	99.3	97.7	90.3	110.0	91.4	119.0	109.4	107.2	X	146.5	279.3	99.0	152.9	-	
124.7	137.3	102.0	98.7	96.6	101.4	98.2	120.4	112.4	111.9	X	157.4	303.7	95.8	176.4	-	
125.9	120.7	107.0	103.5	99.9	101.0	100.5	123.5	105.7	114.2	X	159.0	303.1	109.0	172.9	-	
121.6	153.7	109.2	106.2	98.3	101.8	104.2	125.7	104.2	111.1	X	160.2	290.6	99.5	180.5	-	
122.4	152.7	107.4	104.5	97.1	106.2	99.6	127.8	108.6	114.9	X	158.4	295.4	97.1	160.4	-	
121.2	164.8	103.8	101.5	95.4	108.3	99.5	121.1	108.5	116.1	X	160.5	310.3	95.7	165.8	-	
119.1	162.5	102.8	102.8	92.8	106.2	97.2	118.5	110.5	106.6	X	163.9	320.3	92.3	168.6	-	
118.8	156.1	104.7	104.9	95.0	106.1	102.8	117.5	108.6	111.8	X	167.4	339.2	94.5	168.4	-	
118.4	164.7	104.4	105.7	92.5	101.7	102.4	116.6	106.2	115.8	X	173.1	354.3	86.1	179.2	-	
117.2	178.6	103.8	108.0	91.6	98.5	98.5	113.1	109.9	116.0	X	176.7	394.9	89.8	165.2	-	
119.0	165.3	103.3	109.5	90.5	96.5	94.5	111.9	109.3	115.7	X	181.7	424.1	82.0	161.9	-	
120.7	163.9	102.5	109.4	89.5	94.6	93.4	113.9	111.8	119.0	X	195.3	483.5	101.1	167.0	-	

6 福井県業種分類在庫指数（季節調整済指数）

区分 年月	業種													
	鉄工業 総合	製造 工業	鉄鋼業	非鉄金 属工業	金属製 品工業	はん用 機械 工業	生産用 機械 工業	業務用 機械 工業	電気機 械工業	電子部品・ デバイス工業	輸送機 械工業	その他 の工業	窯業・ 土石製 品工業	化学 工業
平成28年 1月	189.3	189.3	-	81.3	X	97.9	100.9	-	-	X	X	-	112.4	163.2
2月	193.4	193.5	-	85.7	X	128.4	116.4	-	-	X	X	-	112.1	164.8
3月	197.3	197.3	-	89.9	X	132.9	68.5	-	-	X	X	-	115.5	159.3
4月	194.2	194.2	-	91.6	X	143.4	64.9	-	-	X	X	-	110.1	154.8
5月	194.3	194.3	-	90.9	X	143.5	79.1	-	-	X	X	-	117.3	156.0
6月	185.9	185.9	-	91.8	X	142.0	76.2	-	-	X	X	-	109.7	149.0
7月	182.3	182.3	-	89.2	X	133.3	67.0	-	-	X	X	-	104.8	159.0
8月	173.4	173.4	-	91.3	X	123.2	76.1	-	-	X	X	-	103.9	150.9
9月	169.3	169.3	-	90.4	X	107.8	81.5	-	-	X	X	-	108.8	147.1
10月	165.8	165.8	-	87.0	X	116.6	69.1	-	-	X	X	-	109.2	140.4
11月	161.8	161.8	-	85.6	X	104.8	80.1	-	-	X	X	-	112.6	136.3
12月	160.3	160.3	-	80.3	X	96.1	103.1	-	-	X	X	-	117.2	129.4
平成29年 1月	164.0	164.0	-	89.7	X	96.7	114.8	-	-	X	X	-	110.1	128.5
2月	165.8	165.7	-	94.9	X	91.3	87.1	-	-	X	X	-	111.2	140.6
3月	167.0	167.0	-	98.9	X	101.9	82.0	-	-	X	X	-	105.0	147.6
4月	171.4	171.3	-	102.7	X	103.3	73.7	-	-	X	X	-	103.8	139.2
5月	176.5	176.6	-	103.2	X	103.3	74.9	-	-	X	X	-	106.2	149.9
6月	172.2	172.3	-	98.3	X	106.2	66.4	-	-	X	X	-	94.0	147.9
7月	172.9	172.9	-	109.3	X	112.6	59.4	-	-	X	X	-	97.3	150.7
8月	172.8	172.8	-	101.6	X	119.5	50.9	-	-	X	X	-	100.1	143.1
9月	173.9	173.9	-	98.1	X	131.4	46.1	-	-	X	X	-	103.8	136.1
10月	177.7	177.7	-	94.0	X	130.2	41.5	-	-	X	X	-	107.7	142.9
11月	177.7	177.8	-	94.5	X	119.4	45.4	-	-	X	X	-	103.4	146.3
12月	180.1	180.1	-	90.9	X	105.4	50.8	-	-	X	X	-	101.5	145.2
平成30年 1月	181.0	181.0	-	86.0	X	84.5	51.1	-	-	X	X	-	98.8	146.3
2月	181.1	181.0	-	81.0	X	78.0	60.9	-	-	X	X	-	105.8	144.3
3月	185.4	185.5	-	87.4	X	67.2	94.9	-	-	X	X	-	106.5	143.5

平成22年＝100

											(参考)	(参考)	(参考)	(参考)	(参考)
プラスチック 製品 工業	パルプ・紙 ・紙加工 品工業	織 維 工 業	化学繊維 ・ 紡 績	織 物	染 色 整 理	衣 類	その他 の繊維	食料品 工 業	家具・木材 ・ 木製品 工 業	鉱 業	産 業 総 合	機 械 工 業	一 般 機 械 工 業	化学工業 (除医薬品)	電力・ガス 事 業
121.3	162.4	102.8	107.7	94.7	97.3	90.3	115.8	111.9	122.3	X	189.3	478.8	101.5	163.2	-
117.7	162.7	104.5	102.7	101.9	120.9	90.6	119.4	114.1	126.7	X	193.4	485.1	125.6	164.8	-
118.2	153.0	105.2	102.9	97.3	104.0	94.2	125.3	113.4	129.9	X	197.3	495.9	84.1	159.3	-
117.7	149.4	107.1	104.8	97.9	109.9	94.5	121.4	113.3	133.2	X	194.2	489.8	87.1	154.8	-
116.3	136.7	107.0	109.0	94.6	103.6	95.1	124.6	113.5	126.8	X	194.3	485.5	93.4	156.0	-
115.8	130.9	105.5	108.9	90.6	106.2	93.7	123.6	112.0	123.0	X	185.9	453.0	88.8	149.0	-
116.2	137.7	105.1	106.2	91.4	104.2	94.3	125.8	110.2	113.5	X	182.3	427.1	79.8	159.0	-
116.8	142.9	104.5	106.6	91.4	98.7	95.6	122.3	110.0	114.3	X	173.4	392.8	83.6	150.9	-
117.5	154.6	104.0	105.0	88.2	104.9	95.5	125.4	106.1	108.5	X	169.3	373.6	84.6	147.1	-
119.6	168.9	107.4	111.7	88.9	106.0	91.4	129.6	107.2	111.3	X	165.8	353.8	76.5	140.4	-
119.3	178.7	101.9	100.4	86.8	103.4	88.4	128.9	106.2	112.9	X	161.8	339.3	81.1	136.3	-
120.8	182.8	99.3	96.6	85.7	105.4	86.1	128.2	113.6	116.2	X	160.3	329.1	99.6	129.4	-
120.9	172.4	102.3	101.1	89.9	102.3	83.0	126.7	111.3	118.3	X	164.0	353.8	112.9	128.5	-
120.1	179.3	102.6	106.1	91.5	104.3	82.8	123.5	112.0	121.0	X	165.8	354.7	90.6	140.6	-
120.4	185.0	102.2	101.2	91.6	103.3	84.7	126.4	112.4	121.4	X	167.0	357.5	88.2	147.6	-
118.3	178.4	103.7	109.9	87.5	98.3	88.4	120.4	112.5	138.5	X	171.4	397.8	79.8	139.2	-
119.8	182.1	103.6	114.2	84.3	99.7	88.4	118.0	112.3	142.7	X	176.5	396.6	80.7	149.9	-
121.1	193.8	105.2	117.1	84.5	103.1	93.0	115.9	111.8	121.5	X	172.2	378.8	74.0	147.9	-
123.0	214.1	106.5	120.2	84.4	102.9	90.1	117.3	111.2	119.1	X	172.9	377.6	69.1	150.7	-
122.7	197.6	105.6	118.5	83.5	98.1	89.4	117.0	112.1	121.9	X	172.8	381.9	63.7	143.1	-
123.9	147.8	106.3	120.3	84.3	100.8	90.5	117.0	115.8	121.8	X	173.9	401.8	60.1	136.1	-
123.1	142.2	105.4	119.1	83.3	101.2	87.8	116.0	116.0	125.6	X	177.7	415.8	55.7	142.9	-
122.6	153.1	104.0	117.7	80.4	102.8	86.9	116.5	118.2	132.8	X	177.7	412.2	57.9	146.3	-
123.7	155.4	103.6	118.9	79.2	100.1	87.2	116.5	118.2	132.4	X	180.1	421.5	58.0	145.2	-
126.7	151.9	103.4	114.0	81.4	98.0	84.8	117.6	117.6	130.3	X	181.0	430.4	55.9	146.3	-
124.1	120.8	103.3	117.5	80.8	101.1	86.3	117.7	118.1	131.6	X	181.1	437.5	65.8	144.3	-
120.5	120.5	100.4	113.0	75.1	98.4	82.8	120.3	119.5	134.6	X	185.4	464.6	89.8	143.5	-

7 福井県特殊分類生産指数（原指数）

平成22年=100

年月	区分 鉱工業 総合	最終							生産財
		需要財	投資財			消費財	耐久消費財	非耐久消費財	
			資本財	建設財					
ウェイト	10000.0	3064.0	1140.9	702.4	438.5	1923.1	613.3	1309.8	6936.0
平成20年	107.5	116	135.6	136.9	133.5	104.4	120.9	96.7	103.8
平成21年	84.9	96.0	91.2	88.1	96.1	98.8	99.0	98.8	80.0
平成22年	100.0	100.0	100.0	100.0	100.0	100.0	100.0	100.0	100.0
平成23年	105.3	104.4	108.1	108.7	107.2	102.2	101.3	102.6	105.7
平成24年	111.6	106.1	117.5	125.1	105.4	99.4	85.4	105.9	114.0
平成25年	110.9	103.2	110.1	114.7	102.7	99.2	76.1	109.9	114.3
平成26年	112.8	102.4	116.4	113.7	120.8	94.0	81.6	99.8	117.4
平成27年	121.8	99.2	105.9	103.1	110.4	95.2	75.2	104.6	131.8
平成28年	121.7	101.0	110.4	107.5	115.1	95.4	78.6	103.2	130.9
平成29年	135.1	105.2	122.4	120.5	125.5	95.1	73.9	105.0	148.3
平成20年 1月	107.8	116.7	137.5	151.1	115.9	104.3	121.0	96.5	103.9
2月	116.8	130.5	156.8	172.6	131.5	114.9	124.1	110.6	110.7
3月	117.1	126.0	156.2	172.2	130.8	108.1	117.9	103.5	113.1
4月	115.1	122.4	142.9	143.7	141.6	110.3	134.8	98.8	111.9
5月	105.2	104.7	117.4	105.7	136.0	97.1	122.3	85.4	105.4
6月	112.9	112.0	129.3	121.2	142.3	101.6	121.3	92.5	113.4
7月	110.2	108.8	130.7	127.6	135.7	95.8	108.0	90.1	110.8
8月	97.4	100.7	121.9	125.1	116.9	88.1	100.9	82.2	95.9
9月	110.7	118.9	144.1	146.6	140.0	103.9	127.5	92.8	107.1
10月	109.9	119.6	140.5	139.5	142.1	107.2	130.7	96.2	105.7
11月	96.5	113.5	127.9	120.6	139.6	105.0	107.2	104.0	88.9
12月	90.9	118.7	121.7	117.1	129.2	116.9	135.5	108.1	78.7
平成21年 1月	73.9	100.7	101.7	102.1	101.1	100.0	107.8	96.4	62.1
2月	73.7	107.1	107.6	111.9	100.8	106.7	103.9	108.0	58.9
3月	75.2	98.8	85.5	76.6	99.6	106.8	105.5	107.4	64.7
4月	83.1	102.3	95.8	96.0	95.6	106.1	125.7	96.9	74.6
5月	78.2	84.7	70.2	60.8	85.1	93.3	88.9	95.4	75.4
6月	86.7	87.2	82.1	72.2	97.8	90.2	94.3	88.3	86.4
7月	91.2	93.9	93.0	91.6	95.1	94.4	84.9	98.9	90.0
8月	82.1	84.1	85.5	88.4	80.8	83.3	81.0	84.3	81.2
9月	89.4	89.8	83.1	76.7	93.4	93.7	91.8	94.6	89.2
10月	97.1	102.3	98.7	95.9	103.3	104.4	118.6	97.7	94.8
11月	95.0	100.4	99.5	96.8	103.9	100.9	86.9	107.5	92.7
12月	93.4	100.8	91.7	88.3	97.1	106.2	98.6	109.7	90.2

## 7 福井県特殊分類生産指数（原指数）

平成22年=100

区分 年月	鉦工業								生産財
	総合	最終 需要財	投資財			消費財	耐久 消費財	非耐久 消費財	
			資本財	建設財					
平成22年 1月	95.6	103.7	108.6	127.9	77.7	100.7	92.5	104.5	92.1
2月	97.5	108.2	113.1	126.5	91.7	105.3	102.1	106.8	92.7
3月	103.2	106.6	106.1	107.5	104.0	106.8	107.7	106.4	101.8
4月	99.7	98.0	91.1	88.4	95.4	102.1	115.2	95.9	100.5
5月	92.4	81.0	71.6	58.9	92.0	86.5	95.0	82.6	97.4
6月	99.5	91.4	84.3	70.5	106.4	95.7	92.7	97.0	103.0
7月	101.2	93.0	97.7	94.5	102.9	90.2	90.9	89.9	104.8
8月	96.1	90.0	84.7	78.8	94.1	93.1	95.0	92.3	98.8
9月	99.9	92.7	89.0	77.9	106.9	94.9	100.5	92.2	103.1
10月	104.4	107.8	120.5	130.0	105.2	100.3	95.9	102.4	102.9
11月	105.6	113.9	116.2	113.0	121.4	112.5	100.5	118.1	101.9
12月	104.9	113.7	117.0	126.1	102.3	111.8	111.8	111.9	101.0
平成23年 1月	99.2	101.7	100.5	110.3	84.9	102.4	92.0	107.3	98.1
2月	103.5	110.5	118.3	134.7	92.0	105.9	102.5	107.5	100.4
3月	113.2	115.5	128.5	142.5	106.2	107.8	108.8	107.3	112.1
4月	105.6	107.8	104.8	103.6	106.6	109.5	118.9	105.1	104.6
5月	99.6	90.2	86.5	80.4	96.3	92.4	99.0	89.2	103.8
6月	104.9	100.2	89.3	71.8	117.2	106.6	98.1	110.6	107.0
7月	104.1	92.5	97.4	89.4	110.2	89.6	87.1	90.7	109.2
8月	101.8	102.6	102.2	103.5	100.3	102.7	103.5	102.4	101.5
9月	107.2	102.3	101.4	89.7	120.1	102.8	103.0	102.7	109.3
10月	108.3	103.7	118.5	117.2	120.6	94.8	99.1	92.8	110.3
11月	108.5	114.9	129.9	132.8	125.3	106.1	98.1	109.8	105.6
12月	108.2	111.3	120.2	128.4	107.1	105.9	105.9	105.9	106.9
平成24年 1月	100.7	98.7	93.4	92.5	94.8	101.9	97.7	103.9	101.6
2月	112.2	114.3	129.0	149.6	96.2	105.5	91.3	112.2	111.3
3月	116.7	118.0	131.1	144.7	109.3	110.3	91.4	119.1	116.0
4月	113.1	103.3	102.9	103.0	102.9	103.5	92.9	108.5	117.5
5月	105.8	90.6	93.0	88.4	100.4	89.2	75.2	95.8	112.4
6月	116.5	107.6	120.4	118.5	123.3	100.0	79.3	109.7	120.4
7月	118.2	104.8	129.1	139.1	113.1	90.3	81.6	94.4	124.1
8月	106.6	94.0	104.7	107.7	99.9	87.6	82.9	89.8	112.1
9月	111.5	101.1	114.7	119.2	107.5	93.0	84.2	97.1	116.1
10月	114.0	111.1	130.1	142.3	110.6	99.9	85.7	106.5	115.2
11月	111.7	113.8	138.2	158.5	105.8	99.3	81.2	107.8	110.7
12月	112.0	116.2	123.4	137.7	100.6	111.9	81.9	125.9	110.2

7 福井県特殊分類生産指数（原指数）

平成22年=100

区分 年月	鉦工業								生産財
	総 合	最 終 需要財	投資財			消費財	耐 久 消費財	非耐久 消費財	
			資本財	建設財					
平成25年 1月	104.4	102.0	105.5	120.3	81.9	99.9	75.6	111.2	105.5
2月	110.1	105.8	105.7	116.9	87.7	106.0	69.5	123.0	112.0
3月	115.7	107.2	110.0	115.5	101.3	105.5	72.6	120.9	119.4
4月	115.0	103.4	102.9	101.9	104.5	103.7	82.0	113.9	120.1
5月	111.1	102.0	112.1	117.1	104.1	96.0	77.4	104.7	115.2
6月	108.7	93.5	88.4	75.3	109.3	96.6	77.7	105.4	115.4
7月	118.9	106.8	129.1	145.1	103.4	93.6	84.0	98.1	124.3
8月	106.0	98.9	112.9	127.5	89.5	90.6	72.5	99.1	109.2
9月	113.9	99.7	114.4	115.0	113.4	91.0	76.7	97.6	120.1
10月	114.5	102.9	111.6	111.9	111.1	97.7	83.2	104.5	119.6
11月	106.3	101.8	113.2	114.1	111.8	95.0	74.9	104.4	108.3
12月	106.5	114.6	115.0	115.4	114.2	114.4	67.2	136.5	102.9
平成26年 1月	100.8	101.0	99.5	90.5	114.1	101.8	75.6	114.1	100.7
2月	104.6	109.0	117.6	117.8	117.3	103.9	87.8	111.5	102.6
3月	109.6	106.3	124.6	124.1	125.3	95.5	81.2	102.1	111.1
4月	110.7	99.9	107.2	98.5	121.1	95.5	76.4	104.5	115.6
5月	106.2	99.7	122.8	124.5	120.2	86.0	85.1	86.4	109.0
6月	115.3	100.9	113.2	109.1	119.8	93.6	89.3	95.6	121.7
7月	116.7	99.6	121.2	119.7	123.5	86.8	86.6	86.9	124.3
8月	104.9	93.9	104.3	104.6	103.8	87.8	77.4	92.7	109.7
9月	118.8	95.3	115.7	103.2	135.7	83.2	81.6	84.0	129.2
10月	126.0	115.1	133.3	134.5	131.4	104.3	90.5	110.7	130.9
11月	117.8	97.6	121.1	118.0	126.0	83.7	75.2	87.6	126.7
12月	122.2	109.9	116.7	119.7	111.8	105.9	72.7	121.5	127.7
平成27年 1月	113.0	98.2	95.1	92.1	99.9	100.1	86.4	106.4	119.5
2月	118.9	104.2	127.2	144.4	99.8	90.5	66.0	102.0	125.5
3月	123.8	112.1	123.9	129.8	114.3	105.2	73.9	119.8	128.9
4月	120.5	90.6	85.7	69.0	112.6	93.4	81.5	99.0	133.7
5月	109.9	87.5	92.6	86.2	102.7	84.4	72.8	89.9	119.9
6月	128.2	99.1	92.4	76.9	117.3	103.1	83.8	112.2	141.1
7月	129.0	99.4	111.3	105.6	120.3	92.4	72.7	101.6	142.1
8月	114.4	87.5	98.1	93.2	106.0	81.2	62.1	90.2	126.2
9月	126.4	92.1	93.8	81.0	114.3	91.1	75.9	98.2	141.5
10月	130.1	98.6	120.7	123.1	116.8	85.5	77.8	89.1	144.1
11月	125.9	104.0	104.4	96.9	116.6	103.8	76.8	116.5	135.6
12月	121.7	116.9	125.5	138.9	103.9	111.7	73.0	129.9	123.9

7 福井県特殊分類生産指数（原指数）

平成22年=100

区分 年月	鉱工業 総合	最終							生産財
		需要財	投資財			消費財	耐久 消費財	非耐久 消費財	
			資本財	建設財					
平成28年 1月	110.9	99.9	107.9	117.7	92.0	95.2	73.5	105.4	115.7
2月	117.8	107.1	113.5	117.8	106.7	103.3	75.8	116.2	122.5
3月	122.6	110.6	121.9	127.4	113.0	103.9	85.2	112.6	127.9
4月	114.6	94.5	89.6	77.4	109.1	97.5	84.7	103.4	123.5
5月	111.8	92.7	102.4	99.8	106.5	87.0	81.4	89.6	120.3
6月	125.4	104.9	107.8	97.2	124.8	103.1	88.1	110.1	134.4
7月	120.8	90.6	103.6	92.1	122.0	82.8	73.0	87.4	134.1
8月	117.3	92.4	99.5	95.2	106.5	88.2	73.3	95.1	128.2
9月	128.2	100.7	117.0	117.1	117.0	91.0	80.1	96.1	140.4
10月	128.1	99.3	114.7	105.0	130.4	90.2	73.6	97.9	140.8
11月	131.8	108.1	123.9	119.4	131.1	98.8	79.9	107.6	142.2
12月	131.2	110.8	123.0	123.4	122.2	103.5	74.6	117.1	140.2
平成29年 1月	125.9	96.6	100.0	100.9	98.5	94.6	73.5	104.5	138.8
2月	129.4	97.1	96.6	83.4	117.7	97.4	74.1	108.3	143.7
3月	139.9	119.6	133.3	137.8	126.0	111.5	82.9	124.9	148.9
4月	133.2	97.0	101.7	85.0	128.4	94.2	78.1	101.7	149.1
5月	123.3	95.1	110.7	97.9	131.3	85.8	72.7	92.0	135.7
6月	137.7	106.1	104.7	83.2	139.2	106.9	79.9	119.6	151.7
7月	133.6	92.3	102.0	87.3	125.7	86.6	66.3	96.1	151.9
8月	127.2	98.2	123.6	128.8	115.4	83.2	65.9	91.2	140.0
9月	140.1	106.3	143.3	155.6	123.7	84.4	68.3	91.9	155.0
10月	144.5	114.1	138.2	139.3	136.3	99.9	79.6	109.4	157.9
11月	143.3	116.7	149.0	157.8	134.9	97.5	78.6	106.4	155.1
12月	143.1	123.7	165.6	188.8	128.4	98.9	66.9	113.8	151.7
平成30年 1月	132.8	108.3	134.6	153.0	105.1	92.6	64.8	105.7	143.7
2月	129.5	113.4	156.2	186.2	108.2	88.0	58.2	102.0	136.6
3月	142.6	128.5	180.6	204.4	142.4	97.7	61.5	114.6	148.8

8 福井県特殊分類出荷指数（原指数）

平成22年=100

年月	区分 鉱工業 総合	最終							生産財
		需要財	投資財			消費財	耐久消費財	非耐久消費財	
			資本財	建設財					
ウェイト	10000.0	2937.7	1365.1	826.0	539.1	1572.6	503.7	1068.9	7062.3
平成20年	107.4	116.5	132.1	133.6	129.9	103.0	120.2	94.9	103.6
平成21年	85.4	91.7	83.4	79.5	89.3	98.9	98.2	99.2	82.8
平成22年	100.0	100.0	100.0	100.0	100.0	100.0	100.0	100.0	100.0
平成23年	105.8	108.6	116.0	120.7	108.7	102.3	101.6	102.5	104.6
平成24年	111.4	110.1	121.3	130.6	107.1	100.3	87.1	106.5	111.9
平成25年	110.8	106.0	112.8	118.7	103.7	100.1	79.2	110.0	112.8
平成26年	114.9	108.0	124.1	125.2	122.4	94.0	85.1	98.2	117.8
平成27年	119.2	100.8	109.7	110.3	108.8	93.0	79.1	99.5	126.9
平成28年	124.6	101.9	112.9	114.9	109.8	92.4	81.4	97.6	134.0
平成29年	133.6	107.1	125.1	128.2	120.5	91.6	76.8	98.5	144.6
平成20年 1月	105.7	115.0	128.2	135.5	116.9	103.6	119.0	96.4	101.7
2月	116.1	135.8	151.9	168.8	126.0	121.9	122.3	121.7	107.8
3月	117.7	133.1	155.6	176.3	123.8	113.5	118.2	111.3	111.3
4月	115.9	124.8	132.6	131.5	134.3	118.0	134.0	110.4	112.2
5月	107.3	110.5	126.1	118.1	138.4	96.9	121.8	85.2	105.9
6月	111.4	111.1	125.8	116.6	140.0	98.3	120.0	88.0	111.6
7月	111.3	105.3	124.4	124.8	123.9	88.8	108.3	79.6	113.7
8月	101.9	105.9	127.7	134.8	117.0	87.0	100.9	80.5	100.2
9月	111.4	116.6	132.6	128.6	138.7	102.8	126.4	91.6	109.2
10月	110.4	120.9	141.6	139.3	145.0	103.0	130.9	89.8	106.0
11月	91.1	106.3	120.6	113.0	132.1	93.9	105.6	88.4	84.7
12月	88.5	113.1	118.5	116.0	122.3	108.4	134.4	96.2	78.3
平成21年 1月	75.4	97.0	97.8	94.3	103.3	96.4	105.9	91.8	66.4
2月	76.9	106.7	101.0	107.9	90.3	111.7	101.9	116.3	64.5
3月	83.2	104.0	91.9	94.4	88.1	114.5	105.3	118.8	74.5
4月	84.9	99.3	79.2	71.9	90.4	116.6	124.2	113.1	79.0
5月	78.0	85.3	73.7	73.6	73.9	95.3	87.7	98.9	75.0
6月	84.4	79.0	69.6	59.2	85.6	87.1	92.4	84.7	86.7
7月	89.4	86.1	79.0	73.5	87.4	92.3	85.7	95.5	90.8
8月	81.3	78.1	74.7	73.8	76.0	81.0	81.2	80.9	82.7
9月	89.3	87.0	79.9	74.3	88.6	93.0	91.5	93.8	90.2
10月	95.9	94.1	83.3	74.3	97.0	103.4	117.6	96.8	96.6
11月	93.5	89.7	84.5	74.1	100.6	94.2	85.9	98.1	95.1
12月	92.3	93.8	85.9	82.9	90.5	100.8	98.7	101.7	91.6



8 福井県特殊分類出荷指数（原指数）

平成22年=100

区分 年月	鉦工業								生産財
	総 合	最 終 需要財	投資財			消費財	耐 久 消費財	非耐久 消費財	
			資本財	建設財					
平成22年 1月	89.9	94.2	91.5	99.2	79.6	96.5	92.1	98.6	88.1
2月	95.4	100.5	90.0	88.4	92.5	109.7	99.9	114.3	93.2
3月	107.7	122.2	129.1	148.7	99.3	116.2	107.5	120.3	101.7
4月	100.8	102.9	91.4	90.9	92.1	112.9	115.4	111.6	99.9
5月	93.2	78.9	74.6	63.5	91.7	82.6	95.1	76.7	99.1
6月	99.7	90.5	88.2	76.2	106.4	92.6	92.5	92.7	103.5
7月	99.9	95.6	103.4	105.0	101.0	88.8	90.8	87.9	101.7
8月	98.1	94.0	93.2	88.6	100.3	94.7	96.0	94.1	99.8
9月	103.1	97.8	99.0	93.9	106.9	96.8	100.6	95.1	105.3
10月	102.9	103.7	107.0	109.7	102.9	100.7	97.0	102.5	102.6
11月	105.1	109.5	115.3	109.3	124.4	104.4	100.5	106.3	103.2
12月	104.2	110.2	117.2	126.6	102.8	104.1	112.5	100.1	101.8
平成23年 1月	98.8	104.2	109.9	124.0	88.4	99.3	92.1	102.7	96.6
2月	103.3	107.0	105.9	114.5	92.8	107.9	101.7	110.9	101.7
3月	114.3	121.4	127.4	141.1	106.5	116.1	108.9	119.5	111.4
4月	106.2	114.4	115.3	121.0	106.6	113.6	117.7	111.6	102.8
5月	95.0	92.2	89.8	85.8	95.9	94.4	97.4	92.9	96.1
6月	104.5	106.7	106.8	100.8	116.1	106.6	98.7	110.3	103.6
7月	105.2	99.8	114.0	113.1	115.4	87.5	88.5	87.0	107.4
8月	106.7	108.8	115.0	120.0	107.3	103.5	105.0	102.7	105.8
9月	108.9	108.5	114.1	110.6	119.4	103.8	104.8	103.3	109.0
10月	108.8	108.7	128.0	129.9	125.1	92.0	99.7	88.4	108.9
11月	108.7	116.2	133.6	138.1	126.6	101.1	98.0	102.5	105.5
12月	108.6	115.5	132.0	149.9	104.6	101.2	107.2	98.4	105.8
平成24年 1月	101.2	97.1	94.3	92.2	97.5	99.5	97.6	100.4	102.9
2月	114.5	129.3	145.3	172.7	103.3	115.5	92.8	126.2	108.3
3月	120.0	134.0	151.6	179.7	108.5	118.8	92.7	131.0	114.1
4月	106.7	107.4	100.6	97.2	105.8	113.2	93.9	122.3	106.4
5月	101.4	93.0	95.8	91.8	102.0	90.5	76.2	97.3	104.8
6月	112.7	112.5	125.8	124.0	128.5	101.0	80.8	110.5	112.8
7月	108.2	103.0	119.8	126.0	110.4	88.4	83.4	90.8	110.3
8月	108.1	103.5	118.2	129.8	100.4	90.7	85.0	93.4	110.0
9月	116.3	110.0	128.3	138.9	112.0	94.1	87.3	97.3	119.0
10月	120.6	114.7	134.4	152.5	106.7	97.6	89.5	101.4	123.0
11月	114.1	102.8	119.3	128.1	105.9	88.5	83.0	91.1	118.8
12月	112.8	113.5	122.2	134.0	104.2	105.9	83.3	116.6	112.4

8 福井県特殊分類出荷指数（原指数）

平成22年=100

区分 年月	鉦工業 総合	最終							生産財
		需要財	投資財			消費財	耐久 消費財	非耐久 消費財	
			資本財	建設財					
平成25年 1月	105.6	99.6	97.9	107.5	83.1	101.0	76.9	112.4	108.2
2月	102.7	110.7	105.5	114.5	91.6	115.3	72.0	135.7	99.4
3月	116.7	131.8	152.6	185.2	102.6	113.7	77.6	130.7	110.4
4月	113.9	107.2	101.4	97.9	106.8	112.2	85.2	125.0	116.6
5月	106.3	97.3	102.4	97.0	110.7	93.0	78.7	99.7	110.1
6月	102.0	96.8	96.2	90.1	105.4	97.4	78.5	106.3	104.2
7月	116.5	104.6	119.5	127.1	107.9	91.6	86.7	93.9	121.5
8月	109.1	101.0	107.4	115.2	95.3	95.4	75.5	104.8	112.4
9月	121.5	103.0	114.6	118.5	108.6	92.9	81.6	98.2	129.2
10月	118.6	102.3	112.2	115.3	107.3	93.7	87.5	96.7	125.4
11月	106.5	99.0	111.2	112.1	109.8	88.3	78.8	92.8	109.6
12月	110.0	118.7	132.3	143.4	115.3	107.0	71.5	123.7	106.4
平成26年 1月	100.7	104.6	109.2	100.4	122.7	100.5	78.7	110.9	99.1
2月	108.7	129.5	146.3	168.7	112.0	114.9	90.0	126.6	100.1
3月	116.8	120.9	135.7	142.1	126.0	108.0	86.5	118.1	115.1
4月	112.6	105.3	112.9	104.7	125.5	98.6	81.1	106.9	115.7
5月	105.1	97.1	115.6	110.8	123.0	81.0	88.2	77.6	108.5
6月	109.0	102.0	110.2	100.2	125.5	94.9	91.5	96.6	112.0
7月	118.0	99.3	117.6	113.1	124.4	83.5	89.5	80.7	125.8
8月	108.9	96.6	110.1	113.1	105.6	84.9	79.7	87.4	114.0
9月	128.3	100.2	121.0	112.8	133.4	82.1	85.6	80.4	140.0
10月	132.1	119.0	142.3	148.4	133.0	98.7	94.3	100.7	137.5
11月	113.3	96.6	116.8	110.9	125.9	79.1	78.5	79.4	120.2
12月	125.6	124.7	151.6	177.7	111.6	101.3	77.2	112.7	126.0
平成27年 1月	115.5	97.0	99.1	97.9	101.0	95.1	88.7	98.1	123.2
2月	112.5	109.2	132.1	149.9	104.9	89.3	69.4	98.6	113.9
3月	126.2	123.2	138.4	155.0	113.0	109.9	79.7	124.2	127.5
4月	123.3	97.6	99.5	93.4	108.9	95.9	87.0	100.1	134.0
5月	106.4	86.2	92.6	87.5	100.4	80.7	75.8	83.0	114.8
6月	119.8	102.8	102.7	92.3	118.6	102.9	86.7	110.6	126.8
7月	123.9	99.2	111.9	109.6	115.4	88.2	74.6	94.5	134.2
8月	111.8	87.3	95.8	89.6	105.3	79.9	65.5	86.7	121.9
9月	130.9	97.0	104.6	98.2	114.4	90.4	80.7	94.9	145.0
10月	126.3	95.4	110.9	109.7	112.7	82.0	83.7	81.2	139.1
11月	120.5	103.0	111.3	112.2	109.8	95.8	80.4	103.0	127.8
12月	113.2	111.1	117.2	128.0	100.7	105.9	76.7	119.6	114.1

8 福井県特殊分類出荷指数（原指数）

平成22年=100

区分 年月	鉱工業 総合	最終							生産財
		需要財	投資財			消費財	耐久 消費財	非耐久 消費財	
			資本財	建設財					
平成28年 1月	113.7	98.0	107.1	114.9	95.1	90.2	76.9	96.4	120.2
2月	108.7	108.3	111.1	114.9	105.4	105.8	77.4	119.2	108.9
3月	124.7	129.3	153.6	182.6	109.0	108.2	90.4	116.6	122.8
4月	119.2	94.9	91.3	79.6	109.3	98.1	87.6	103.0	129.3
5月	109.3	85.9	91.3	85.4	100.4	81.2	84.1	79.8	119.0
6月	123.3	106.9	110.2	103.5	120.3	104.0	91.1	110.1	130.1
7月	125.7	91.5	107.6	102.7	115.3	77.5	71.2	80.4	139.9
8月	129.5	90.1	96.2	90.5	104.9	84.8	78.1	87.9	145.9
9月	140.8	101.4	116.9	122.4	108.5	87.9	82.1	90.7	157.2
10月	133.2	101.2	120.2	121.6	118.2	84.7	77.8	88.0	146.5
11月	132.8	104.7	121.6	123.6	118.6	90.1	83.1	93.4	144.5
12月	134.3	110.9	127.1	136.8	112.3	96.8	76.7	106.2	144.1
平成29年 1月	121.3	93.8	95.8	95.0	97.2	92.1	75.5	99.9	132.8
2月	125.6	113.8	129.9	138.5	116.7	99.8	76.2	110.9	130.5
3月	139.7	134.6	160.1	184.9	122.2	112.5	86.3	124.8	141.8
4月	126.1	98.2	105.2	92.9	124.1	92.1	76.2	99.6	137.8
5月	118.6	93.7	108.6	99.5	122.5	80.8	73.1	84.5	129.0
6月	134.8	107.0	107.9	91.5	132.9	106.3	90.7	113.7	146.4
7月	132.2	91.2	101.5	90.2	118.8	82.3	70.3	87.9	149.3
8月	132.5	97.7	118.2	120.0	115.5	79.9	68.6	85.3	147.0
9月	144.5	110.2	144.8	164.5	114.6	80.3	72.6	83.9	158.7
10月	144.9	116.0	141.6	150.3	128.3	93.8	82.9	98.9	156.9
11月	141.8	111.7	139.2	144.0	131.7	87.8	80.0	91.5	154.3
12月	140.8	117.8	148.8	166.6	121.5	90.9	69.7	100.9	150.4
平成30年 1月	128.3	108.9	132.8	152.8	102.1	88.1	67.8	97.6	136.4
2月	121.7	118.9	154.5	186.5	105.6	88.0	60.4	101.0	122.8
3月	136.8	136.9	177.7	205.3	135.4	101.5	65.2	118.6	136.8

9 福井県特殊分類在庫指数（原指数）

平成22年=100

年月	区分 鉱工業 総合	最終							生産財
		需要財	投資財			消費財	耐久消費財	非耐久消費財	
			資本財	建設財					
ウェイト	10000.0	2305.8	1672.4	379.3	1293.1	633.4	98.6	534.8	7694.2
平成20年	121.9	121.3	118.4	70.7	132.4	128.8	X	X	122.1
平成21年	96.8	114.2	115.3	122.3	113.2	111.3	X	X	91.6
平成22年	101.7	101.0	96.4	102.7	94.5	113.3	X	X	101.9
平成23年	123.4	109.9	108.5	119.1	105.4	113.5	X	X	127.5
平成24年	144.7	123.4	120.0	161.7	107.8	132.4	X	X	151.0
平成25年	154.3	131.0	128.3	158.7	119.3	138.2	X	X	161.3
平成26年	147.0	99.0	89.6	101.1	86.3	123.8	X	X	161.3
平成27年	186.8	124.2	126.2	119.2	128.2	119.1	X	X	205.6
平成28年	154.4	126.4	127.3	119.7	129.6	123.8	X	X	162.8
平成29年	170.3	116.6	110.5	88.0	117.1	132.8	X	X	186.4
平成20年 1月	115.0	110.5	107.9	67.3	119.8	117.4	X	X	116.4
2月	116.3	107.1	108.4	66.6	120.7	103.6	X	X	119.1
3月	118.7	109.4	107.9	50.1	124.8	113.5	X	X	121.4
4月	118.3	109.2	120.1	60.0	137.7	80.3	X	X	121.1
5月	118.4	109.0	110.3	50.1	128.0	105.5	X	X	121.3
6月	120.6	108.3	108.8	58.7	123.5	107.1	X	X	124.3
7月	121.2	116.4	119.7	65.4	135.6	107.7	X	X	122.7
8月	117.4	106.4	107.1	50.1	123.8	104.5	X	X	120.7
9月	118.9	104.3	105.4	59.6	118.9	101.1	X	X	123.2
10月	119.6	101.4	102.1	56.7	115.4	99.7	X	X	125.1
11月	119.4	115.9	116.1	67.1	130.5	115.3	X	X	120.5
12月	121.9	121.3	118.4	70.7	132.4	128.8	X	X	122.1
平成21年 1月	117.4	117.7	114.3	71.8	126.8	126.5	X	X	117.3
2月	112.6	111.8	113.5	73.7	125.2	107.4	X	X	112.9
3月	102.7	101.9	104.3	60.0	117.3	95.6	X	X	102.9
4月	98.0	91.5	96.9	65.4	106.2	77.4	X	X	99.9
5月	100.0	93.5	101.6	63.0	112.9	72.2	X	X	102.0
6月	101.2	99.2	104.4	63.8	116.3	85.5	X	X	101.8
7月	100.2	102.4	105.7	85.8	111.5	93.9	X	X	99.6
8月	97.4	101.4	103.0	91.6	106.3	97.3	X	X	96.3
9月	96.1	100.6	102.5	93.6	105.2	95.4	X	X	94.7
10月	96.4	105.0	107.6	105.4	108.3	98.2	X	X	93.8
11月	96.0	110.1	110.7	123.8	106.9	108.6	X	X	91.8
12月	96.8	114.2	115.3	122.3	113.2	111.3	X	X	91.6

9 福井県特殊分類在庫指数（原指数）

平成22年=100

区分 年月	鉱工業 総合	最終 需要財	投資財			消費財	耐久 消費財	非耐久 消費財	生産財
			資本財	建設財					
平成22年 1月	100.5	110.5	109.0	142.9	99.0	114.6	X	X	97.5
2月	101.2	109.9	110.1	158.2	96.0	109.5	X	X	98.5
3月	96.4	95.4	97.7	105.9	95.3	89.2	X	X	96.7
4月	97.2	92.4	98.2	93.5	99.6	77.0	X	X	98.6
5月	100.6	100.2	103.0	96.8	104.9	92.8	X	X	100.7
6月	102.0	104.6	106.9	91.2	111.4	98.5	X	X	101.2
7月	101.4	105.4	105.8	83.4	112.3	104.4	X	X	100.2
8月	99.0	93.8	92.6	79.4	96.4	97.0	X	X	100.6
9月	99.1	95.7	94.1	83.5	97.2	99.9	X	X	100.1
10月	99.9	92.5	89.9	67.8	96.3	99.5	X	X	102.1
11月	101.2	98.7	96.5	94.9	96.9	104.5	X	X	102.0
12月	101.7	101.0	96.4	102.7	94.5	113.3	X	X	101.9
平成23年 1月	104.9	106.8	103.0	112.5	100.1	116.8	X	X	104.3
2月	107.8	108.7	109.1	127.6	103.7	107.6	X	X	107.6
3月	108.9	104.8	107.1	120.0	103.3	98.6	X	X	110.2
4月	110.1	97.8	100.5	104.3	99.4	90.8	X	X	113.8
5月	115.4	97.4	100.3	113.2	96.5	89.6	X	X	120.8
6月	119.3	103.7	106.9	111.1	105.7	95.3	X	X	123.9
7月	121.8	103.0	103.8	112.6	101.2	100.7	X	X	127.4
8月	118.3	97.6	95.7	111.0	91.3	102.5	X	X	124.5
9月	119.4	101.7	101.2	107.3	99.4	103.0	X	X	124.7
10月	120.4	101.5	98.7	108.5	95.9	108.9	X	X	126.0
11月	120.4	106.5	105.4	125.4	99.6	109.2	X	X	124.5
12月	123.4	109.9	108.5	119.1	105.4	113.5	X	X	127.5
平成24年 1月	130.7	114.7	112.5	133.9	106.2	120.5	X	X	135.5
2月	122.7	108.1	106.1	122.0	101.4	113.5	X	X	127.1
3月	124.3	104.4	104.5	92.7	107.9	104.3	X	X	130.3
4月	129.8	101.2	105.2	102.7	106.0	90.6	X	X	138.4
5月	135.7	105.8	110.8	127.0	106.0	92.6	X	X	144.7
6月	152.7	103.2	109.6	129.2	103.9	86.4	X	X	167.5
7月	165.2	112.9	119.2	158.2	107.8	96.1	X	X	180.9
8月	162.2	108.9	115.9	153.9	104.8	90.3	X	X	178.2
9月	159.9	107.0	111.4	149.2	100.3	95.5	X	X	175.8
10月	156.2	113.3	115.9	150.2	105.8	106.4	X	X	169.1
11月	150.4	122.3	121.9	163.7	109.6	123.4	X	X	158.8
12月	144.7	123.4	120.0	161.7	107.8	132.4	X	X	151.0

9 福井県特殊分類在庫指数（原指数）

平成22年=100

区分 年月	鉦工業 総合	最終							生産財
		需要財	投資財			消費財	耐久消費財	非耐久消費財	
			資本財	建設財					
平成25年 1月	143.4	127.8	125.4	169.4	112.5	134.2	X	X	148.1
2月	151.1	120.6	120.7	170.5	106.1	120.2	X	X	160.3
3月	155.0	105.1	103.3	97.8	104.9	110.0	X	X	170.0
4月	156.7	108.5	110.4	107.0	111.4	103.7	X	X	171.1
5月	160.0	108.1	108.6	125.6	103.6	106.9	X	X	175.6
6月	170.2	114.7	114.9	129.8	110.6	114.2	X	X	186.8
7月	173.1	117.7	118.9	154.1	108.6	114.3	X	X	189.7
8月	169.9	112.0	113.8	161.9	99.7	107.2	X	X	187.2
9月	163.1	118.6	121.0	162.5	108.8	112.1	X	X	176.4
10月	160.5	124.0	126.1	166.3	114.3	118.5	X	X	171.4
11月	158.1	129.7	129.6	175.1	116.3	129.7	X	X	166.7
12月	154.3	131.0	128.3	158.7	119.3	138.2	X	X	161.3
平成26年 1月	155.6	128.9	125.5	162.3	114.7	138.0	X	X	163.6
2月	155.3	122.7	121.5	115.1	123.3	126.1	X	X	165.0
3月	149.8	111.1	113.0	94.4	118.5	106.0	X	X	161.4
4月	149.3	104.2	105.7	101.7	106.9	100.1	X	X	162.8
5月	154.4	108.5	111.3	117.8	109.4	101.0	X	X	168.2
6月	162.0	105.0	107.6	128.5	101.4	98.2	X	X	179.1
7月	161.5	107.4	109.0	140.1	99.8	103.4	X	X	177.7
8月	157.5	109.4	110.0	135.2	102.6	107.8	X	X	172.0
9月	149.4	113.9	114.4	137.8	107.5	112.5	X	X	160.1
10月	147.9	112.6	111.1	134.5	104.2	116.5	X	X	158.5
11月	149.7	115.3	113.2	147.1	103.3	120.9	X	X	160.0
12月	145.4	99.1	89.6	101.1	86.3	124.2	X	X	159.3
平成27年 1月	142.9	115.3	111.4	117.3	109.7	125.5	X	X	151.2
2月	154.5	109.2	104.6	105.0	104.5	121.2	X	X	168.0
3月	153.5	104.5	102.7	92.2	105.8	109.3	X	X	168.1
4月	155.2	103.9	105.3	82.3	112.0	100.4	X	X	170.5
5月	156.9	108.1	111.3	91.2	117.2	99.5	X	X	171.5
6月	169.1	110.0	114.6	95.6	120.2	97.7	X	X	186.8
7月	175.4	113.7	118.5	101.1	123.6	100.8	X	X	193.9
8月	176.3	114.3	118.3	111.2	120.4	103.6	X	X	194.9
9月	174.9	112.5	114.9	104.0	118.1	106.1	X	X	193.6
10月	174.8	114.3	115.7	110.1	117.4	110.4	X	X	192.9
11月	179.0	118.6	119.3	97.2	125.8	116.6	X	X	197.1
12月	186.8	124.2	126.2	119.2	128.2	119.1	X	X	205.6

9 福井県特殊分類在庫指数（原指数）

平成22年=100

区分 年月	鉱工業 総合	最終							生産財
		需要財	投資財			消費財	耐久 消費財	非耐久 消費財	
			資本財	建設財					
平成28年 1月	182.6	122.0	123.2	119.5	124.3	118.6	X	X	200.8
2月	191.5	119.5	123.0	130.5	120.8	110.3	X	X	213.1
3月	194.0	111.4	114.7	74.7	126.4	102.7	X	X	218.8
4月	190.4	107.6	110.1	74.8	120.5	101.1	X	X	215.2
5月	194.9	115.1	120.4	92.0	128.8	100.9	X	X	218.8
6月	195.3	110.4	115.5	95.2	121.5	96.7	X	X	220.8
7月	194.1	108.5	110.8	88.9	117.2	102.5	X	X	219.8
8月	179.9	108.6	109.9	102.0	112.2	105.3	X	X	201.2
9月	168.9	111.7	113.3	99.8	117.3	107.4	X	X	186.1
10月	162.8	114.0	113.2	91.8	119.5	116.0	X	X	177.4
11月	158.9	119.0	119.3	99.1	125.2	118.3	X	X	170.8
12月	154.4	126.4	127.3	119.7	129.6	123.8	X	X	162.8
平成29年 1月	155.7	124.6	126.7	139.5	123.0	119.0	X	X	165.0
2月	165.2	117.1	118.4	107.0	121.7	113.6	X	X	179.6
3月	168.1	108.0	108.2	78.9	116.9	107.4	X	X	186.1
4月	171.8	106.7	106.1	75.7	115.1	108.1	X	X	191.3
5月	180.6	113.1	114.0	88.5	121.4	110.9	X	X	200.9
6月	182.2	103.3	103.0	87.0	107.7	104.3	X	X	205.9
7月	185.4	105.4	104.9	88.1	109.8	106.7	X	X	209.4
8月	176.8	106.1	104.7	89.4	109.2	109.8	X	X	197.9
9月	171.1	109.3	107.1	81.4	114.6	115.2	X	X	189.6
10月	173.0	112.3	110.0	73.9	120.5	118.5	X	X	191.2
11月	170.8	113.1	108.2	74.3	118.1	126.2	X	X	188.1
12月	170.3	116.6	110.5	88.0	117.1	132.8	X	X	186.4
平成30年 1月	171.8	113.9	106.1	77.5	114.5	134.4	X	X	189.2
2月	180.4	113.8	109.1	76.4	118.7	126.2	X	X	200.3
3月	186.6	111.4	110.3	74.4	120.8	114.4	X	X	209.2

10 福井県特殊分類生産指数（季節調整済指数）

平成22年=100

区分 年月	鉱工業 総合	最終							生産財
		需要財	投資財			消費財	耐久消費財	非耐久消費財	
			資本財	建設財					
ウェイト	10000.0	3064.0	1140.9	702.4	438.5	1923.1	613.3	1309.8	6936.0
平成20年 I 期	114.8	120.5	141.5	144.6	135.7	106.1	125.9	97.3	112.3
II 期	112.3	118.5	138.0	135.7	141.0	107.6	121.2	101.4	109.7
III 期	107.7	117.5	137.4	141.4	131.0	105.4	118.9	99.2	103.1
IV 期	94.8	108.3	123.2	121.1	127.7	100.7	119.0	92.2	88.8
平成21年 I 期	76.0	99.4	94.9	87.5	108.4	100.8	107.7	97.3	64.9
II 期	83.8	97.1	90.4	87.2	94.3	101.1	100.4	102.4	78.2
III 期	88.7	96.3	91.8	92.5	90.3	99.6	92.1	103.9	85.2
IV 期	91.8	93.6	89.9	87.7	94.2	96.4	97.4	95.6	91.3
平成22年 I 期	100.8	102.9	105.1	108.7	97.8	100.8	101.8	99.9	99.9
II 期	98.4	96.1	92.0	85.7	99.5	98.3	99.8	98.1	99.3
III 期	99.9	98.1	94.6	90.5	100.9	100.6	100.6	101.1	100.2
IV 期	102.0	103.8	108.1	112.4	101.6	101.8	98.8	102.5	101.5
平成23年 I 期	106.7	104.5	109.5	113.5	101.2	100.7	100.5	100.7	107.7
II 期	104.4	106.1	106.0	103.5	108.2	105.9	104.9	106.8	103.8
III 期	105.2	105.7	105.5	103.2	109.1	106.3	102.3	108.8	104.5
IV 期	106.3	102.8	112.0	113.7	109.8	97.3	98.6	95.8	108.1
平成24年 I 期	109.2	104.5	108.6	108.2	108.8	102.0	94.0	106.1	111.4
II 期	112.5	106.6	118.8	125.2	109.4	99.3	81.7	108.0	115.1
III 期	112.9	106.0	121.2	133.4	105.3	96.9	86.5	102.6	115.5
IV 期	110.3	105.4	117.1	129.0	98.0	98.2	79.3	105.5	112.7
平成25年 I 期	112.0	103.0	106.8	111.4	98.4	99.5	75.2	110.6	116.9
II 期	112.0	106.5	115.4	123.1	105.4	100.0	78.3	109.7	115.0
III 期	112.4	104.5	118.4	128.8	100.7	98.8	79.8	109.0	114.8
IV 期	107.8	99.2	101.2	98.7	105.8	97.9	70.2	109.8	110.8
平成26年 I 期	107.1	102.8	114.0	106.9	127.9	96.1	83.4	102.9	109.0
II 期	110.8	105.1	125.9	129.0	118.5	93.5	81.6	98.1	113.8
III 期	113.0	99.9	112.7	108.2	120.3	92.1	82.2	96.8	118.2
IV 期	120.3	101.9	114.8	113.9	117.6	94.0	79.1	100.7	128.8
平成27年 I 期	120.9	101.6	113.1	115.7	112.0	93.7	78.4	101.8	129.7
II 期	119.3	96.8	100.4	90.6	109.7	95.5	77.1	103.4	128.9
III 期	122.8	96.8	100.7	93.6	112.8	95.8	70.4	108.0	133.6
IV 期	124.1	100.9	108.2	108.0	107.6	95.6	75.0	104.9	134.8
平成28年 I 期	119.9	102.2	111.8	115.6	111.2	95.8	81.4	104.5	127.8
II 期	117.7	101.8	109.2	104.6	112.2	97.6	79.3	104.0	124.5
III 期	121.7	98.8	108.5	105.7	114.4	94.5	77.4	103.3	131.5
IV 期	127.4	101.2	112.2	105.1	122.2	93.6	76.7	101.1	139.4
平成29年 I 期	133.8	99.6	107.6	100.8	121.8	95.9	78.8	104.8	149.5
II 期	132.6	104.2	116.8	105.9	130.2	96.5	72.5	107.3	145.1
III 期	134.1	105.0	124.0	125.1	122.0	92.7	69.7	104.1	146.6
IV 期	139.6	111.8	139.4	145.3	127.5	95.1	74.7	104.0	152.0
平成30年 I 期	137.2	111.5	153.6	170.5	126.4	88.1	63.2	100.2	148.8



10 福井県特殊分類生産指数（季節調整済指数）

平成22年=100

区分 年月	鉱工業								生産財	
	総合	最終 需要財	投資財			消費財	耐久 消費財	非耐久 消費財		
			資本財	建設財						
平成20年	1月	115.5	122.2	143.0	146.2	139.3	105.3	130.0	94.3	111.6
	2月	115.1	122.3	141.5	141.4	140.1	111.1	129.5	103.1	112.2
	3月	113.7	116.9	139.9	146.1	127.6	101.8	118.1	94.5	113.1
	4月	113.9	119.3	142.8	142.2	144.2	106.0	118.0	99.7	111.5
	5月	111.2	118.1	135.2	130.2	142.7	108.6	123.0	102.7	108.2
	6月	111.9	118.2	136.0	134.8	136.0	108.3	122.7	101.9	109.5
	7月	108.9	116.4	132.6	133.2	131.5	106.8	116.0	105.5	104.1
	8月	104.5	115.5	135.2	138.8	129.6	102.9	114.7	96.5	100.6
	9月	109.7	120.7	144.3	152.1	131.8	106.4	126.0	95.6	104.5
	10月	102.0	110.4	130.8	132.7	128.2	100.4	122.1	92.3	99.0
	11月	94.2	108.8	124.1	123.1	129.4	98.9	115.0	91.0	87.9
	12月	88.2	105.6	114.7	107.4	125.6	102.8	119.8	93.4	79.6
平成21年	1月	79.7	105.9	107.9	101.6	121.8	100.9	116.4	93.9	67.2
	2月	75.8	101.3	101.0	97.0	106.8	100.9	104.0	98.4	63.5
	3月	72.5	91.0	75.8	63.9	96.5	100.6	102.8	99.6	64.1
	4月	82.3	100.2	96.7	96.4	97.8	102.4	110.6	98.2	74.3
	5月	83.9	99.6	87.0	82.5	93.0	107.2	96.0	115.1	77.7
	6月	85.2	91.4	87.6	82.7	92.0	93.8	94.5	94.0	82.5
	7月	89.5	99.2	93.0	94.2	91.8	104.2	92.2	113.7	84.1
	8月	87.5	95.9	94.9	98.3	89.6	96.3	90.9	97.3	84.7
	9月	89.2	93.8	87.4	85.0	89.6	98.2	93.1	100.7	86.7
	10月	91.6	96.2	92.0	90.9	94.5	99.5	114.8	94.5	90.2
	11月	92.7	94.4	92.6	92.6	93.9	94.9	90.5	95.5	92.1
	12月	91.0	90.2	85.0	79.6	94.2	94.8	86.9	96.7	91.7
平成22年	1月	103.6	109.4	118.1	131.7	94.1	101.9	100.9	102.0	100.2
	2月	100.3	102.2	104.7	106.6	99.0	100.2	102.1	98.4	99.8
	3月	98.5	97.0	92.5	87.8	100.2	100.2	102.3	99.4	99.8
	4月	98.6	96.4	93.2	90.4	98.0	98.4	101.3	97.0	99.7
	5月	98.9	95.9	91.3	83.4	101.2	98.8	103.3	97.7	99.9
	6月	97.6	95.9	91.4	83.4	99.2	97.8	94.8	99.6	98.3
	7月	99.5	97.9	97.3	96.8	99.9	99.1	102.3	101.5	98.3
	8月	101.3	101.1	93.3	87.3	102.6	105.6	101.8	105.6	102.1
	9月	99.0	95.4	93.2	87.5	100.3	97.2	97.8	96.2	100.3
	10月	100.3	103.5	112.6	123.2	97.6	97.4	95.9	100.1	99.6
	11月	102.9	105.4	104.0	101.9	107.9	106.1	101.7	106.9	101.8
	12月	102.7	102.4	107.6	112.0	99.4	101.8	98.9	100.5	103.0
平成23年	1月	106.4	104.8	108.2	113.4	100.2	100.6	95.8	102.6	106.5
	2月	106.0	103.9	108.5	111.2	100.7	100.8	102.3	99.6	107.5
	3月	107.6	104.8	111.7	115.9	102.8	100.8	103.3	100.0	109.2
	4月	104.8	107.3	110.1	109.9	111.2	105.7	107.8	105.0	103.9
	5月	105.7	106.1	110.9	115.0	105.1	104.5	105.2	104.5	105.3
	6月	102.8	104.9	97.1	85.5	108.3	107.5	101.8	110.8	102.1
	7月	102.7	97.6	96.7	91.2	107.6	98.6	100.8	101.2	103.3
	8月	106.3	113.6	112.2	115.3	107.2	114.2	106.0	116.5	103.9
	9月	106.5	106.0	107.6	103.2	112.6	106.1	100.1	108.8	106.3
	10月	105.1	100.2	110.3	110.3	112.1	93.2	99.5	91.8	107.7
	11月	106.5	106.3	114.2	116.2	111.6	100.9	99.2	100.5	106.5
	12月	107.2	101.8	111.4	114.6	105.7	97.9	97.0	95.1	110.1

10 福井県特殊分類生産指数（季節調整済指数）

平成22年=100

区分 年月	鉱工業 総合	最終							生産財
		需要財	投資財			消費財	耐久消費財	非耐久消費財	
			資本財	建設財					
平成24年 1月	107.6	102.5	103.0	97.6	112.5	102.1	101.8	103.4	109.1
2月	108.8	103.4	108.0	108.3	106.2	100.7	91.1	105.1	111.9
3月	111.2	107.7	114.7	118.6	107.6	103.3	89.2	109.8	113.2
4月	112.0	102.9	109.5	111.5	107.5	99.3	84.2	107.5	116.3
5月	110.5	103.4	115.1	121.7	106.4	97.8	75.4	108.9	113.1
6月	115.0	113.4	131.9	142.4	114.4	100.7	85.5	107.7	116.0
7月	115.6	109.2	126.0	139.8	108.3	98.8	91.3	106.2	116.6
8月	111.3	103.9	115.6	121.7	106.3	96.6	84.0	101.8	114.9
9月	111.7	105.0	122.0	138.7	101.2	95.2	84.1	99.7	115.0
10月	109.6	105.6	118.1	130.0	100.3	97.5	81.0	106.9	111.2
11月	109.3	102.9	117.5	132.9	92.7	92.4	79.0	96.8	112.4
12月	112.0	107.8	115.6	124.1	101.0	104.7	77.8	112.7	114.5
平成25年 1月	111.4	104.3	114.1	124.4	95.9	98.4	78.2	109.9	114.5
2月	112.9	102.6	103.6	106.7	98.1	100.3	72.4	111.7	118.8
3月	111.7	102.1	102.6	103.2	101.2	99.7	75.1	110.3	117.3
4月	112.9	102.7	109.5	112.8	104.1	98.6	74.3	110.5	117.1
5月	115.1	114.6	133.5	150.5	110.1	103.0	76.7	114.3	115.4
6月	107.9	102.2	103.2	106.1	101.9	98.3	83.9	104.4	112.6
7月	113.3	105.9	119.7	132.1	98.4	100.2	88.6	110.0	115.1
8月	111.3	104.7	119.6	130.8	98.2	99.8	75.1	110.2	113.1
9月	112.6	102.9	116.0	123.5	105.4	96.5	75.7	106.7	116.3
10月	110.2	98.7	100.7	100.5	102.2	97.1	75.7	108.1	114.6
11月	106.5	96.1	98.0	95.2	104.6	95.5	72.9	102.6	110.9
12月	106.6	102.7	104.8	100.5	110.6	101.2	62.1	118.8	107.0
平成26年 1月	107.3	102.2	110.1	99.2	131.6	97.4	77.8	109.4	109.1
2月	107.2	104.7	114.9	108.6	128.8	98.8	89.2	103.0	108.6
3月	106.8	101.6	117.0	112.9	123.3	92.2	83.3	96.4	109.3
4月	108.6	99.9	115.1	110.7	119.8	92.1	71.9	100.9	112.2
5月	110.1	109.6	140.4	150.1	124.9	94.7	85.5	96.7	111.6
6月	113.7	105.8	122.3	126.3	110.9	93.7	87.5	96.7	117.5
7月	111.2	99.6	111.2	106.8	119.1	93.1	83.7	97.3	115.9
8月	112.2	102.1	111.8	108.9	118.4	96.3	82.7	101.4	115.6
9月	115.7	98.0	115.2	109.0	123.5	87.0	80.2	91.7	123.2
10月	119.8	109.1	119.3	119.6	121.7	102.4	83.2	110.6	125.0
11月	120.0	98.6	114.9	112.9	118.7	88.9	81.4	90.8	130.2
12月	121.1	98.0	110.3	109.2	112.3	90.6	72.6	100.7	131.1
平成27年 1月	120.9	100.5	108.4	106.7	115.4	96.5	88.7	101.5	130.1
2月	121.1	99.2	117.1	124.5	109.5	85.9	70.9	95.3	131.3
3月	120.7	105.1	113.9	115.9	111.0	98.6	75.7	108.6	127.7
4月	119.2	93.7	97.2	85.5	111.1	91.9	75.3	97.7	130.0
5月	115.3	98.0	103.2	95.5	107.8	91.9	73.5	100.5	123.0
6月	123.5	98.8	100.7	90.8	110.1	102.7	82.5	112.1	133.7
7月	122.7	98.7	102.0	94.9	115.6	98.3	70.1	112.1	132.8
8月	122.1	95.0	104.0	97.0	116.7	90.3	66.7	101.5	133.1
9月	123.5	96.8	96.0	88.9	106.1	98.8	74.5	110.4	134.9
10月	123.7	97.4	109.0	108.7	109.1	85.8	71.8	91.6	137.0
11月	126.4	101.5	99.5	92.7	108.3	103.5	78.1	115.3	137.4
12月	122.1	103.7	116.2	122.7	105.3	97.5	75.2	107.7	130.1

10 福井県特殊分類生産指数（季節調整済指数）

平成22年=100

区分 年月	鉱工業 総合	最終							生産財
		需要財	投資財			消費財	耐久消費財	非耐久消費財	
			資本財	建設財					
平成28年 1月	119.0	101.2	118.1	126.5	107.3	92.6	77.8	101.8	126.8
2月	120.4	101.7	106.8	109.5	116.0	96.9	82.7	108.2	128.7
3月	120.3	103.7	110.5	110.9	110.2	97.8	83.8	103.4	127.9
4月	114.4	99.3	103.9	100.6	108.8	97.1	78.6	102.8	120.8
5月	118.0	102.1	108.8	103.3	112.3	95.9	80.6	101.5	125.4
6月	120.6	103.9	114.9	109.9	115.6	99.7	78.7	107.6	127.3
7月	115.6	90.3	99.8	87.3	116.1	88.9	74.5	99.4	126.5
8月	125.3	100.9	107.3	100.0	116.9	96.5	78.9	105.0	135.8
9月	124.3	105.2	118.3	129.8	110.1	98.2	78.8	105.6	132.3
10月	122.5	100.0	105.0	94.6	120.9	93.2	69.2	101.5	134.1
11月	129.8	104.5	118.6	113.8	121.5	96.3	80.7	104.3	140.6
12月	129.8	99.0	113.1	106.8	124.3	91.4	80.3	97.4	143.4
平成29年 1月	133.8	98.8	110.3	107.1	115.7	93.1	77.8	101.9	151.2
2月	131.9	92.6	93.0	79.4	126.1	94.1	78.7	102.1	148.9
3月	135.8	107.5	119.5	116.0	123.7	100.6	79.8	110.4	148.4
4月	133.7	103.4	118.4	110.7	127.7	94.7	73.1	102.7	146.4
5月	131.4	104.3	117.9	106.3	135.3	95.5	72.6	105.1	144.0
6月	132.6	104.8	114.1	100.6	127.6	99.2	71.9	114.0	144.8
7月	130.9	96.2	99.2	86.2	120.1	94.4	69.1	108.0	145.2
8月	135.4	108.3	132.6	135.9	125.5	92.8	71.0	102.2	147.4
9月	136.1	110.4	140.3	153.1	120.5	91.0	68.9	102.1	147.1
10月	138.0	113.6	128.7	129.4	125.8	103.1	74.3	112.2	150.1
11月	139.6	111.1	140.3	148.1	126.3	93.0	77.6	103.2	151.6
12月	141.1	110.8	149.3	158.4	130.3	89.2	72.1	96.6	154.4
平成30年 1月	141.2	110.8	148.5	162.4	123.4	91.2	68.6	103.0	156.6
2月	132.0	108.1	150.4	177.2	115.9	85.0	61.8	96.2	141.5
3月	138.4	115.5	161.9	172.0	139.8	88.1	59.2	101.3	148.3

11 福井県特殊分類出荷指数（季節調整済指数）

平成22年=100

区分 年月	鉱工業 総合	最終							生産財
		需要財	投資財			消費財	耐久消費財	非耐久消費財	
			資本財	建設財					
ウェイト	10000.0	2937.7	1365.1	826.0	539.1	1572.6	503.7	1068.9	7062.3
平成20年 I 期	113.8	120.8	134.2	138.3	130.2	107.5	124.8	99.7	110.9
II 期	112.5	119.2	135.9	135.9	140.6	105.0	120.8	97.1	110.3
III 期	108.3	115.4	131.2	131.9	124.7	102.3	117.9	94.5	104.7
IV 期	94.1	108.7	121.6	118.7	124.2	97.9	118.0	89.0	87.9
平成21年 I 期	80.0	99.3	95.2	93.1	101.7	101.9	106.8	99.1	71.4
II 期	83.8	92.3	81.2	78.9	85.4	101.2	99.3	102.4	80.6
III 期	87.1	88.9	80.2	76.1	83.2	98.1	91.8	101.7	85.6
IV 期	91.8	88.9	80.4	73.9	89.4	97.0	96.6	97.8	93.2
平成22年 I 期	98.8	101.1	99.1	101.2	97.6	101.6	101.2	101.4	97.9
II 期	99.9	95.6	94.3	89.7	99.0	96.7	100.4	94.9	101.6
III 期	100.4	100.6	100.2	98.7	101.2	101.5	100.3	102.2	99.7
IV 期	102.0	103.9	106.9	109.4	102.7	101.9	99.3	103.5	101.3
平成23年 I 期	105.6	105.0	108.9	114.2	102.9	100.6	100.6	100.6	106.2
II 期	104.3	110.8	117.3	121.5	108.2	105.8	104.8	105.9	101.8
III 期	107.1	110.7	116.3	118.9	111.9	106.0	103.2	107.4	105.1
IV 期	107.0	109.9	123.7	132.0	111.7	98.2	99.0	98.1	105.9
平成24年 I 期	109.6	109.6	115.2	118.8	110.0	103.5	94.9	107.5	109.9
II 期	109.3	110.2	121.0	124.8	113.1	101.0	83.4	108.8	109.2
III 期	111.0	109.8	123.3	136.9	105.0	97.7	88.2	102.3	111.2
IV 期	113.0	105.7	116.3	128.7	99.3	96.6	81.4	104.2	116.2
平成25年 I 期	109.4	107.7	112.9	120.3	99.7	101.8	78.5	112.4	109.8
II 期	110.1	106.7	114.4	118.9	107.8	100.4	80.5	108.7	112.3
III 期	115.0	106.2	113.8	121.8	101.5	100.3	82.3	109.7	117.6
IV 期	108.7	103.5	109.9	113.1	105.8	97.6	74.3	108.5	110.8
平成26年 I 期	109.9	111.2	125.9	125.6	128.5	98.2	87.1	104.6	109.4
II 期	112.5	107.4	125.6	127.1	122.9	92.4	85.5	95.0	115.0
III 期	116.4	103.7	117.7	115.9	120.1	90.9	85.3	93.0	121.2
IV 期	120.8	109.7	129.0	133.9	118.9	93.7	82.4	98.5	124.6
平成27年 I 期	120.2	102.9	116.3	121.5	113.2	88.7	82.0	93.4	128.0
II 期	119.6	100.1	110.3	110.6	108.7	94.1	81.4	99.2	127.4
III 期	120.2	98.9	106.0	102.3	109.6	93.3	73.8	103.8	127.9
IV 期	116.6	100.8	105.8	105.6	104.2	96.8	79.2	103.4	123.8
平成28年 I 期	118.3	103.0	115.1	121.0	109.4	91.6	84.8	96.9	124.4
II 期	121.1	100.4	108.7	108.0	109.1	94.8	82.9	99.3	129.2
III 期	129.2	100.3	111.0	111.7	107.2	90.5	78.9	96.9	140.7
IV 期	129.4	103.5	115.3	116.5	113.5	92.6	79.3	97.4	141.3
平成29年 I 期	131.9	103.9	117.5	118.3	118.1	92.3	81.3	98.3	143.9
II 期	131.5	105.4	121.5	118.3	123.8	92.8	75.9	100.6	141.8
III 期	133.7	106.5	125.4	132.2	115.4	88.9	73.3	96.7	144.3
IV 期	137.0	112.6	135.1	141.2	124.5	92.2	76.8	98.9	148.4
平成30年 I 期	132.1	111.3	143.9	159.6	120.4	84.3	66.3	93.1	140.6

1 1 福井県特殊分類出荷指数（季節調整済指数）

平成22年=100

区分 年月	鉱工業 総合	最終							生産財
		需要財	投資財			消費財	耐久消費財	非耐久消費財	
			資本財	建設財					
平成20年 1月	113.6	120.6	133.0	132.3	135.5	108.1	128.5	98.5	110.1
2月	114.6	120.3	132.1	133.7	131.3	110.7	128.0	103.8	111.1
3月	113.1	121.5	137.4	148.8	123.8	103.7	117.9	96.9	111.4
4月	113.4	118.6	136.9	135.2	137.5	104.5	117.5	98.3	111.7
5月	111.9	120.8	135.0	137.2	149.9	106.3	122.8	97.1	110.3
6月	112.1	118.3	135.8	135.2	134.5	104.3	122.1	95.9	108.8
7月	110.1	113.5	129.0	128.1	120.7	103.4	115.6	97.6	106.7
8月	106.6	117.0	134.8	140.3	123.5	99.6	114.0	92.6	102.5
9月	108.2	115.7	129.7	127.3	130.0	103.8	124.1	93.2	105.0
10月	103.7	113.0	131.9	131.5	130.0	97.5	121.4	87.9	99.3
11月	91.6	107.6	119.4	117.2	123.1	96.1	113.8	87.7	84.8
12月	87.1	105.4	113.4	107.4	119.5	100.1	118.8	91.3	79.5
平成21年 1月	81.7	101.8	101.1	91.7	119.4	101.1	114.9	94.5	72.5
2月	79.6	103.1	105.2	111.1	97.1	102.2	103.3	100.6	68.4
3月	78.6	92.9	79.3	76.5	88.7	102.5	102.3	102.1	73.4
4月	83.3	94.8	82.9	74.8	92.2	103.6	109.6	101.2	78.7
5月	84.1	99.0	85.2	92.8	82.6	109.4	95.2	116.1	79.8
6月	84.1	83.2	75.6	69.1	81.5	90.5	93.1	89.8	83.3
7月	88.3	92.0	80.6	75.2	84.7	106.2	92.5	114.5	85.4
8月	84.9	85.4	78.7	76.5	80.6	91.4	90.4	91.4	84.6
9月	88.1	89.2	81.2	76.6	84.4	96.6	92.4	99.2	86.9
10月	91.4	89.9	78.1	70.4	88.3	100.1	113.0	96.2	91.8
11月	93.1	88.9	82.0	75.4	91.3	95.6	89.9	97.8	94.6
12月	91.0	87.8	81.0	75.8	88.7	95.2	86.9	99.4	93.2
平成22年 1月	98.1	99.5	95.2	97.2	92.3	101.9	100.8	102.5	96.9
2月	98.4	97.1	93.5	90.0	100.8	100.7	101.1	99.6	98.3
3月	99.9	106.6	108.7	116.3	99.7	102.1	101.8	102.2	98.4
4月	99.1	98.8	97.0	95.6	93.6	100.4	102.0	100.1	99.6
5月	101.1	93.3	89.4	83.7	102.7	94.9	104.2	89.2	105.8
6月	99.5	94.8	96.6	89.7	100.6	94.9	94.9	95.3	99.5
7月	100.0	102.7	105.2	109.0	98.3	102.1	101.4	104.1	97.3
8月	101.2	100.8	97.2	91.0	105.4	104.3	102.1	104.1	101.1
9月	100.1	98.2	98.2	96.1	99.9	98.2	97.4	98.3	100.8
10月	99.6	101.3	101.0	104.8	95.3	99.7	96.3	103.6	98.9
11月	103.6	106.8	109.8	108.7	111.1	105.5	102.2	106.8	101.6
12月	102.7	103.5	109.8	114.7	101.6	100.4	99.4	100.2	103.4
平成23年 1月	105.6	107.2	111.2	119.1	100.4	101.6	95.9	103.9	104.9
2月	105.9	103.5	109.5	115.4	101.6	99.1	102.7	97.2	106.7
3月	105.3	104.3	106.0	108.1	106.8	101.2	103.3	100.8	107.0
4月	105.9	111.7	124.9	130.9	109.6	101.9	107.3	100.0	103.9
5月	102.5	109.6	110.3	115.9	106.0	107.4	104.4	106.9	101.6
6月	104.5	111.0	116.6	117.7	109.0	108.1	102.7	110.9	100.0
7月	106.8	108.0	116.2	119.0	113.2	100.9	101.7	102.2	105.0
8月	108.8	114.6	119.2	123.6	111.1	111.1	106.7	111.8	106.1
9月	105.7	109.4	113.5	114.0	111.4	106.1	101.2	108.3	104.2
10月	105.5	106.8	120.3	123.1	117.1	92.2	99.3	90.3	105.2
11月	107.3	113.1	126.8	136.5	112.9	102.7	99.6	104.0	104.0
12月	108.3	109.8	124.1	136.4	105.2	99.8	98.2	99.9	108.4

1 1 福井県特殊分類出荷指数（季節調整済指数）

平成22年=100

区分 年月	鉱工業 総合	最終							生産財
		需要財	投資財			消費財	耐久消費財	非耐久消費財	
			資本財	建設財					
平成24年 1月	108.1	101.4	97.4	89.2	111.7	103.5	101.7	105.3	110.2
2月	109.4	111.8	121.0	128.6	108.8	102.8	92.6	106.9	109.1
3月	111.4	115.5	127.2	138.7	109.5	104.1	90.5	110.3	110.3
4月	106.6	105.2	109.5	106.0	108.9	101.5	85.6	109.2	107.7
5月	106.9	107.5	115.5	122.7	109.2	98.8	77.2	107.4	109.1
6月	114.3	117.8	137.9	145.6	121.2	102.8	87.3	109.8	110.9
7月	108.8	110.0	120.5	131.1	106.7	100.7	92.6	106.2	107.0
8月	110.3	108.5	122.6	134.9	103.6	96.6	85.5	101.0	110.6
9月	113.8	110.9	126.8	144.8	104.7	95.9	86.4	99.7	116.0
10月	114.3	110.4	123.2	139.7	98.5	96.3	83.8	103.6	115.9
11月	110.9	97.6	110.1	123.6	93.1	87.7	81.1	90.1	116.6
12月	113.7	109.0	115.5	122.8	106.4	105.9	79.2	119.0	116.2
平成25年 1月	111.4	105.3	106.9	112.6	94.8	101.0	80.5	112.8	113.7
2月	106.1	107.2	111.5	118.8	100.7	103.3	75.5	114.6	105.9
3月	110.7	110.6	120.4	129.4	103.7	101.0	79.5	109.7	109.9
4月	112.7	105.0	113.7	115.8	106.0	99.6	77.5	110.0	117.1
5月	111.8	110.4	120.8	126.4	116.7	101.5	79.1	109.8	114.4
6月	105.8	104.6	108.6	114.5	100.8	100.1	84.9	106.4	105.5
7月	114.5	108.2	116.8	126.3	102.2	101.5	89.3	109.4	115.4
8月	112.3	106.0	111.2	118.6	100.3	101.7	78.0	112.8	114.3
9月	118.1	104.5	113.3	120.6	102.0	97.8	79.7	106.8	123.0
10月	111.1	100.4	104.6	106.8	100.3	96.6	79.3	105.5	115.2
11月	105.8	100.8	106.1	109.1	102.6	94.8	77.1	100.7	109.1
12月	109.1	109.2	119.1	123.4	114.5	101.5	66.5	119.4	108.1
平成26年 1月	107.1	108.4	118.7	110.0	137.8	98.0	81.7	107.8	104.3
2月	111.4	122.0	146.6	161.7	122.6	100.6	92.3	105.6	109.3
3月	111.1	103.3	112.4	105.2	125.1	96.1	87.2	100.5	114.5
4月	111.5	104.6	123.6	123.4	122.3	89.7	76.1	96.2	114.5
5月	113.1	110.0	130.6	136.8	126.7	92.8	89.6	91.7	115.3
6月	112.8	107.6	122.5	121.2	119.8	94.7	90.9	97.0	115.3
7月	114.7	103.8	116.3	114.0	119.4	92.7	87.4	95.3	119.1
8月	114.7	105.1	117.1	117.7	117.0	93.8	85.5	96.6	118.9
9月	119.7	102.3	119.8	115.9	124.0	86.2	83.1	87.0	125.6
10月	121.6	111.9	130.9	135.3	123.0	98.1	86.2	103.2	124.1
11月	119.0	105.9	121.8	119.8	120.0	91.2	85.1	93.2	123.9
12月	121.8	111.4	134.3	146.5	113.6	91.8	75.9	99.2	125.8
平成27年 1月	123.3	102.1	112.5	113.3	116.3	93.4	91.8	95.5	131.1
2月	117.5	103.6	120.6	134.5	112.7	77.3	74.4	81.4	125.9
3月	119.9	102.9	115.8	116.6	110.5	95.3	79.9	103.2	127.1
4月	121.6	99.0	112.0	113.7	107.7	89.4	79.9	92.1	131.3
5月	115.4	96.9	105.6	107.0	106.0	90.9	77.5	97.3	122.0
6月	121.8	104.3	113.4	111.2	112.3	102.1	86.7	108.3	128.9
7月	121.6	102.3	110.4	109.4	111.0	96.6	72.6	108.7	128.6
8月	117.9	94.8	103.6	96.5	110.4	86.0	70.5	96.1	126.6
9月	121.0	99.5	104.0	100.9	107.4	97.4	78.3	106.7	128.6
10月	117.0	96.6	103.3	99.9	106.5	85.4	76.6	87.8	126.0
11月	120.4	107.2	111.9	113.5	103.4	107.8	81.9	117.8	127.5
12月	112.5	98.6	102.2	103.3	102.7	97.2	79.1	104.7	118.0

1 1 福井県特殊分類出荷指数（季節調整済指数）

平成22年=100

区分 年月	鉦工業 総 合	最 終							生産財
		需 要 財	投 資 財			消 費 財	耐 久 消 費 財		
			資 本 財	建 設 財	耐 久 消 費 財		非 耐 久 消 費 財		
平成28年 1月	120.4	102.2	118.2	132.4	108.9	89.2	81.6	94.6	126.3
2月	115.5	102.0	106.7	102.4	112.1	92.0	85.6	98.3	123.1
3月	119.1	104.8	120.3	128.1	107.1	93.7	87.1	97.8	123.8
4月	118.3	97.7	103.2	98.5	108.0	93.2	81.2	97.3	126.4
5月	120.1	97.6	104.3	103.7	106.8	92.7	84.5	96.6	128.7
6月	125.0	105.9	118.5	121.8	112.6	98.6	83.0	104.1	132.6
7月	122.5	96.3	108.1	105.8	110.1	85.2	72.3	93.1	132.7
8月	136.9	100.1	108.0	103.8	109.9	92.2	83.4	97.5	151.8
9月	128.2	104.4	117.0	125.5	101.7	94.1	80.9	100.1	137.6
10月	124.5	103.8	112.5	112.6	111.8	91.6	72.6	96.7	132.3
11月	131.6	105.8	120.4	123.9	113.5	97.5	83.5	103.7	144.9
12月	132.2	100.9	113.1	113.0	115.3	88.7	81.8	91.9	146.8
平成29年 1月	128.8	98.9	112.9	115.6	111.9	92.1	80.0	99.1	140.9
2月	133.6	105.4	117.1	114.9	122.5	89.2	82.2	94.0	147.0
3月	133.3	107.3	122.5	124.3	120.0	95.6	81.7	101.8	143.8
4月	126.9	103.1	120.9	118.6	121.9	89.6	72.5	96.8	135.2
5月	132.2	107.8	125.6	124.4	126.9	92.9	74.2	102.2	142.3
6月	135.3	105.4	118.0	112.0	122.7	95.8	81.0	102.7	147.8
7月	130.5	97.0	102.8	94.3	114.4	90.6	72.8	100.5	142.7
8月	138.3	110.1	132.0	136.8	120.0	89.5	74.3	96.5	149.9
9月	132.2	112.3	141.3	165.5	111.8	86.5	72.7	93.1	140.4
10月	135.9	116.7	133.1	139.2	121.4	101.1	76.6	108.0	144.9
11月	138.1	111.7	137.1	142.9	126.2	90.8	79.1	98.9	150.5
12月	137.1	109.3	135.1	141.6	125.9	84.7	74.6	89.9	149.8
平成30年 1月	136.2	114.8	156.5	185.9	117.5	88.1	71.9	96.8	144.7
2月	129.5	110.1	139.3	154.8	110.8	78.7	65.2	85.6	138.3
3月	130.5	109.1	135.9	138.0	132.9	86.2	61.7	96.8	138.7

1 2 福井県特殊分類在庫指数（季節調整済指数）

平成22年=100

区分 年月	鉱工業 総合	最終 需要財	投資財			消費財	消費財		生産財
			資本財	建設財	耐久 消費財		非耐久 消費財		
ウェイト	10000.0	2305.8	1672.4	379.3	1293.1	633.4	98.6	534.8	7694.2
平成20年 I 期	122.0	111.0	112.5	54.3	129.4	113.9	X	X	124.4
II 期	119.2	110.8	105.0	57.2	118.2	121.8	X	X	121.7
III 期	120.3	107.6	107.9	61.9	121.5	105.5	X	X	123.9
IV 期	121.8	112.9	113.0	66.8	127.0	109.3	X	X	124.4
平成21年 I 期	106.0	103.2	108.8	65.6	120.7	96.7	X	X	106.1
II 期	99.3	101.0	100.8	64.0	110.6	95.1	X	X	99.1
III 期	96.5	104.1	105.5	98.1	108.1	99.4	X	X	94.5
IV 期	97.2	106.6	110.3	114.5	108.9	95.4	X	X	93.8
平成22年 I 期	99.9	96.5	101.5	116.3	96.9	90.8	X	X	100.4
II 期	99.5	106.2	103.5	93.8	105.8	108.7	X	X	97.9
III 期	98.8	99.0	97.0	87.7	100.0	103.9	X	X	99.1
IV 期	102.7	94.8	92.7	96.5	91.4	98.3	X	X	105.1
平成23年 I 期	113.4	105.8	110.8	132.2	103.8	100.7	X	X	115.1
II 期	115.7	105.2	103.8	116.1	100.6	105.1	X	X	119.2
III 期	118.2	105.3	104.4	112.4	102.6	107.3	X	X	122.6
IV 期	125.3	103.7	104.9	112.6	102.4	98.9	X	X	132.1
平成24年 I 期	129.8	105.3	107.8	101.9	107.6	106.5	X	X	136.8
II 期	147.6	104.7	106.7	135.8	99.2	96.0	X	X	160.5
III 期	157.7	110.6	114.7	155.8	103.3	99.6	X	X	172.1
IV 期	147.5	116.8	116.6	153.8	105.2	115.6	X	X	157.1
平成25年 I 期	161.5	107.8	107.7	113.7	104.2	112.3	X	X	177.5
II 期	162.7	116.3	113.9	141.8	106.3	123.0	X	X	175.9
III 期	159.7	122.1	123.7	161.6	112.5	118.8	X	X	170.9
IV 期	159.7	123.1	124.0	149.9	116.1	119.5	X	X	171.6
平成26年 I 期	156.9	115.8	118.3	127.5	116.9	111.0	X	X	169.2
II 期	153.9	110.2	110.6	137.9	101.5	110.6	X	X	166.7
III 期	147.4	115.6	114.6	128.2	110.6	116.8	X	X	157.6
IV 期	150.3	92.3	86.6	95.1	84.1	106.6	X	X	168.9
平成27年 I 期	159.0	108.6	107.2	118.5	104.7	113.1	X	X	174.2
II 期	160.5	115.1	117.6	101.7	121.4	110.5	X	X	173.8
III 期	173.1	115.4	116.7	95.7	123.2	109.9	X	X	191.6
IV 期	195.3	115.0	121.6	108.5	125.3	103.3	X	X	216.5
平成28年 I 期	197.3	116.4	120.0	105.2	124.6	107.0	X	X	221.6
II 期	185.9	114.5	116.8	99.2	121.3	109.4	X	X	207.0
III 期	169.3	113.1	114.2	91.8	121.3	109.4	X	X	187.3
IV 期	160.3	116.8	120.1	106.5	125.8	109.3	X	X	169.3
平成29年 I 期	167.0	112.7	113.1	105.2	115.9	111.8	X	X	185.4
II 期	172.2	108.1	105.7	89.6	109.4	116.6	X	X	191.5
III 期	173.9	110.6	108.4	77.0	117.7	116.4	X	X	192.8
IV 期	180.1	107.7	104.6	73.4	113.5	118.3	X	X	196.3
平成30年 I 期	185.4	116.3	115.3	99.2	119.8	119.1	X	X	208.4



1 2 福井県特殊分類在庫指数（季節調整済指数）

平成22年=100

区分 年月	鉱工業								生産財
	総 合	最 終 需要財	投資財			消費財	耐 久 消費財	非耐久 消費財	
			資本財	建設財					
平成20年 1月	112.7	102.6	108.0	61.4	121.6	97.1	X	X	115.8
2月	115.7	101.8	107.9	61.5	122.9	94.7	X	X	118.7
3月	122.0	111.0	112.5	54.3	129.4	113.9	X	X	124.4
4月	120.3	119.6	126.9	62.4	143.8	96.0	X	X	122.2
5月	118.5	115.7	112.6	55.7	129.2	122.7	X	X	119.5
6月	119.2	110.8	105.0	57.2	118.2	121.8	X	X	121.7
7月	118.2	113.2	113.4	61.7	128.5	110.7	X	X	119.8
8月	118.0	110.9	111.2	53.6	128.1	107.8	X	X	120.9
9月	120.3	107.6	107.9	61.9	121.5	105.5	X	X	123.9
10月	119.8	103.8	104.3	58.9	116.1	103.6	X	X	124.5
11月	119.3	111.3	112.1	65.3	126.8	105.9	X	X	122.0
12月	121.8	112.9	113.0	66.8	127.0	109.3	X	X	124.4
平成21年 1月	115.3	109.5	112.8	64.2	128.3	105.2	X	X	116.6
2月	112.2	106.2	112.1	66.5	128.2	98.7	X	X	113.0
3月	106.0	103.2	108.8	65.6	120.7	96.7	X	X	106.1
4月	100.1	100.2	102.1	69.4	109.7	93.7	X	X	101.3
5月	100.1	98.5	103.1	69.1	113.5	82.6	X	X	100.7
6月	99.3	101.0	100.8	64.0	110.6	95.1	X	X	99.1
7月	97.5	99.9	100.9	82.1	106.1	96.1	X	X	96.9
8月	97.6	105.9	107.3	98.4	110.4	101.2	X	X	95.7
9月	96.5	104.1	105.5	98.1	108.1	99.4	X	X	94.5
10月	96.3	107.7	110.8	110.5	109.7	100.8	X	X	93.1
11月	96.1	105.9	107.5	117.7	105.0	100.2	X	X	93.1
12月	97.2	106.6	110.3	114.5	108.9	95.4	X	X	93.8
平成22年 1月	99.2	102.8	106.2	125.9	99.7	95.6	X	X	97.3
2月	101.3	104.3	107.7	140.5	98.1	100.7	X	X	99.2
3月	99.9	96.5	101.5	116.3	96.9	90.8	X	X	100.4
4月	99.8	100.6	103.0	101.4	101.9	93.2	X	X	100.7
5月	100.7	105.4	104.4	104.7	105.4	105.5	X	X	99.5
6月	99.5	106.2	103.5	93.8	105.8	108.7	X	X	97.9
7月	98.1	103.2	101.6	80.8	107.5	106.8	X	X	96.7
8月	98.6	97.9	96.4	84.3	100.3	101.2	X	X	99.1
9月	98.8	99.0	97.0	87.7	100.0	103.9	X	X	99.1
10月	99.5	94.9	93.0	71.4	98.1	100.6	X	X	101.0
11月	101.6	95.1	94.2	89.2	96.1	96.8	X	X	103.7
12月	102.7	94.8	92.7	96.5	91.4	98.3	X	X	105.1
平成23年 1月	104.1	99.4	99.6	97.5	100.3	98.2	X	X	104.6
2月	108.4	103.4	106.4	112.8	105.8	98.5	X	X	109.2
3月	113.4	105.8	110.8	132.2	103.8	100.7	X	X	115.1
4月	113.8	105.7	104.8	115.9	100.7	109.2	X	X	116.9
5月	115.4	101.9	101.5	120.1	96.8	100.9	X	X	119.4
6月	115.7	105.2	103.8	116.1	100.6	105.1	X	X	119.2
7月	117.2	101.1	100.0	110.0	97.0	103.3	X	X	122.1
8月	117.0	101.8	99.6	115.9	95.1	107.5	X	X	121.5
9月	118.2	105.3	104.4	112.4	102.6	107.3	X	X	122.6
10月	119.7	104.3	102.4	114.5	98.3	109.4	X	X	124.3
11月	121.2	103.0	103.4	117.7	99.4	101.4	X	X	126.9
12月	125.3	103.7	104.9	112.6	102.4	98.9	X	X	132.1

1 2 福井県特殊分類在庫指数（季節調整済指数）

平成22年=100

区分 年月	鉱工業 総合	最終							生産財
		需要財	投資財			消費財	耐久消費財	非耐久消費財	
			資本財	建設財					
平成24年 1月	130.5	106.6	108.3	115.9	105.9	101.5	X	X	136.8
2月	124.0	102.9	103.3	108.0	103.1	103.2	X	X	130.1
3月	129.8	105.3	107.8	101.9	107.6	106.5	X	X	136.8
4月	134.6	108.6	109.0	115.7	106.8	108.0	X	X	142.7
5月	135.6	110.6	112.2	132.9	106.4	104.5	X	X	143.1
6月	147.6	104.7	106.7	135.8	99.2	96.0	X	X	160.5
7月	157.9	111.0	115.0	154.8	103.6	98.7	X	X	172.0
8月	159.6	113.6	120.6	158.8	109.3	94.9	X	X	172.7
9月	157.7	110.6	114.7	155.8	103.3	99.6	X	X	172.1
10月	155.0	116.5	120.3	158.6	108.7	106.4	X	X	166.7
11月	151.7	118.5	119.8	154.2	109.5	114.7	X	X	162.1
12月	147.5	116.8	116.6	153.8	105.2	115.6	X	X	157.1
平成25年 1月	145.8	117.6	118.7	147.0	109.6	114.0	X	X	153.7
2月	155.2	115.4	115.1	150.2	107.5	111.5	X	X	168.0
3月	161.5	107.8	107.7	113.7	104.2	112.3	X	X	177.5
4月	162.2	116.2	114.8	132.4	110.2	118.6	X	X	175.6
5月	160.9	114.1	111.9	136.7	104.9	119.4	X	X	173.9
6月	162.7	116.3	113.9	141.8	106.3	123.0	X	X	175.9
7月	162.7	116.9	116.0	150.0	106.5	118.8	X	X	176.1
8月	162.8	118.0	120.0	158.6	107.7	116.7	X	X	176.0
9月	159.7	122.1	123.7	161.6	112.5	118.8	X	X	170.9
10月	159.9	125.5	129.4	164.7	116.1	118.7	X	X	170.4
11月	161.3	123.7	125.0	157.9	114.8	119.4	X	X	173.0
12月	159.7	123.1	124.0	149.9	116.1	119.5	X	X	171.6
平成26年 1月	158.9	119.3	120.0	143.5	113.7	116.8	X	X	170.3
2月	159.2	118.6	118.9	111.0	121.0	116.7	X	X	171.7
3月	156.9	115.8	118.3	127.5	116.9	111.0	X	X	169.2
4月	154.8	113.2	112.7	132.1	107.5	113.8	X	X	166.9
5月	155.1	115.1	115.8	131.7	111.2	112.5	X	X	166.6
6月	153.9	110.2	110.6	137.9	101.5	110.6	X	X	166.7
7月	151.4	108.0	108.2	131.6	99.8	109.5	X	X	163.8
8月	150.2	113.3	111.9	127.1	107.9	116.5	X	X	161.4
9月	147.4	115.6	114.6	128.2	110.6	116.8	X	X	157.6
10月	148.2	109.9	107.7	123.5	103.5	114.2	X	X	159.9
11月	151.9	107.0	106.5	125.5	100.1	109.6	X	X	166.2
12月	150.3	92.3	86.6	95.1	84.1	106.6	X	X	168.9
平成27年 1月	146.5	106.1	105.3	106.5	105.3	107.1	X	X	158.5
2月	157.4	106.1	103.6	104.0	103.1	111.5	X	X	173.5
3月	159.0	108.6	107.2	118.5	104.7	113.1	X	X	174.2
4月	160.2	112.1	111.9	109.1	111.4	112.4	X	X	174.4
5月	158.4	113.9	115.1	104.6	117.7	110.2	X	X	171.6
6月	160.5	115.1	117.6	101.7	121.4	110.5	X	X	173.8
7月	163.9	115.3	117.8	96.9	124.8	107.8	X	X	177.8
8月	167.4	117.3	119.4	101.7	124.3	111.8	X	X	182.2
9月	173.1	115.4	116.7	95.7	123.2	109.9	X	X	191.6
10月	176.7	112.5	113.4	98.1	118.7	108.3	X	X	197.1
11月	181.7	111.6	113.1	87.5	124.0	106.1	X	X	204.7
12月	195.3	115.0	121.6	108.5	125.3	103.3	X	X	216.5

1 2 福井県特殊分類在庫指数（季節調整済指数）

平成22年=100

区分 年月	鉦工業 総 合	最 終							生産財
		需 要 財	投 資 財	資本財		消費財	耐 久 消費財	非耐久 消費財	
				資 本 財	建 設 財				
平成28年 1月	189.3	113.7	118.0	106.7	120.8	102.9	X	X	212.2
2月	193.4	116.3	121.6	127.7	121.2	102.9	X	X	217.5
3月	197.3	116.4	120.0	105.2	124.6	107.0	X	X	221.6
4月	194.2	116.0	117.7	98.7	120.7	112.7	X	X	217.5
5月	194.3	120.6	123.4	102.6	127.1	111.0	X	X	216.8
6月	185.9	114.5	116.8	99.2	121.3	109.4	X	X	207.0
7月	182.3	110.7	111.0	87.2	118.0	110.1	X	X	203.6
8月	173.4	110.8	110.7	92.9	116.9	110.7	X	X	192.4
9月	169.3	113.1	114.2	91.8	121.3	109.4	X	X	187.3
10月	165.8	112.2	112.2	84.7	121.2	111.8	X	X	182.3
11月	161.8	113.1	114.8	87.8	123.4	108.6	X	X	176.4
12月	160.3	116.8	120.1	106.5	125.8	109.3	X	X	169.3
平成29年 1月	164.0	116.1	119.6	122.5	120.6	105.0	X	X	177.5
2月	165.8	114.1	116.5	104.7	121.6	107.0	X	X	181.8
3月	167.0	112.7	113.1	105.2	115.9	111.8	X	X	185.4
4月	171.4	113.9	112.9	97.5	115.8	118.1	X	X	189.4
5月	176.5	115.9	114.0	95.9	118.0	121.5	X	X	196.7
6月	172.2	108.1	105.7	89.6	109.4	116.6	X	X	191.5
7月	172.9	108.6	106.1	87.7	111.9	114.7	X	X	192.8
8月	172.8	108.5	106.7	81.8	114.0	114.5	X	X	191.2
9月	173.9	110.6	108.4	77.0	117.7	116.4	X	X	192.8
10月	177.7	110.9	109.1	71.7	120.4	114.3	X	X	198.2
11月	177.7	108.6	105.0	72.0	115.8	116.5	X	X	197.5
12月	180.1	107.7	104.6	73.4	113.5	118.3	X	X	196.3
平成30年 1月	181.0	106.1	100.2	68.1	112.3	118.6	X	X	203.5
2月	181.1	110.9	107.3	74.8	118.6	118.9	X	X	202.8
3月	185.4	116.3	115.3	99.2	119.8	119.1	X	X	208.4



## 福井県鉱工業指数

《平成29年福井県鉱工業指数年報》

平成30年7月発行

編集・発行

福井県総合政策部政策統計・情報課

〒910-8580

福井市大手3丁目17番1号

電話(0776)20-0272(直通)



健康長寿の福井

<http://www.pref.fukui.lg.jp/doc/toukei-jouhou/index.html>