

平成 2 8 年

福 井 県 鉱 工 業 指 数

年 報

(平成 2 2 年基準)

平成 2 9 年 7 月

福井県総合政策部政策統計・情報課

福井県では、県内鉱工業の活動状況を総合的に把握するための重要な経済指標の一つとして、生産、出荷および在庫の動きを数量面からとらえて指数化した福井県鉱工業指数を毎月公表しております。

このたび、平成28年（1月～12月）の推移をまとめた、平成28年福井県鉱工業指数年報を作成しましたので、本県経済の分析資料として御活用いただければ幸いです。

目 次

利用上の注意

福井県鉱工業指数の動向

1	全体の動向	1
2	四半期別の動向	8
3	業種別動向	12

福井県鉱工業指数について

1	作成要領	18
2	業種（特殊）分類別ウェイトおよび採用品目数	22
3	品目別ウェイト	23
4	業種（特殊）分類別採用品目	27

統 計 表

1	福井県業種分類生産指数（原指数）	31
2	" 出荷指数（原指数）	39
3	" 在庫指数（原指数）	47
4	" 生産指数（季節調整済指数）	55
5	" 出荷指数（季節調整済指数）	63
6	" 在庫指数（季節調整済指数）	71
7	福井県特殊分類生産指数（原指数）	79
8	" 出荷指数（原指数）	83
9	" 在庫指数（原指数）	87
10	" 生産指数（季節調整済指数）	91
11	" 出荷指数（季節調整済指数）	95
12	" 在庫指数（季節調整済指数）	99

利 用 上 の 注 意

1 各図および表において、年平均指数は原指数を使用し、四半期および月の指数は季節調整済指数を使用した。

また、前期比および前月比は、季節要因を考慮して比較するため季節調整済指数から算出し、前年同期比および前年同月比は、季節要因を考慮する必要がないため原指数から算出した。

2 グラフおよび統計表のローマ数字Ⅰ、Ⅱ、Ⅲ、Ⅳは、それぞれ1～3月期、4～6月期、7～9月期、10～12月期を表している。

3 統計表には、平成20年1月から平成29年3月までの月、四半期および年の指数を収録した。

※平成29年1月から3月までの値は、平成29年の年間補正（平成30年6月ごろ）により修正される場合がある。

4 年、四半期毎の生産指数および出荷指数は、月平均で算出し、在庫指数は年末、四半期末の値を使用した。

5 統計表中「－」の業種は、数量を調査していないため指数を算出していない。また、増減は数値がマイナスのものは「▲」で表した。

6 統計表中「X」の業種は、数量を調査している事業所が1または2であるため、集計結果をそのまま公表すると個々の報告者の秘密が漏れるおそれがある場合に該当数値を秘匿した箇所である。また、集計対象が3以上の事業所に関する数値であっても、集計対象が1または2の事業所の数値が合計との差し引きで判明する箇所は、併せて「X」としている。

7 全国の鉱工業指数については、下記のホームページを参照。

経済産業省ホームページ

<http://www.meti.go.jp/statistics/tyo/iip/index.html>

※ 今回の年報は、平成27年生産動態統計調査のデータに一部修正があり、平成27年および平成28年の2か年の年間補正を行っているため、平成27年分については、昨年公表の年報の値と異なる場合があります。

福井県鉱工業指数の動向

1 全体の動向

(1) 概況

① 生産の動向

平成28年の福井県鉱工業生産指数（平成22年＝100）は、総合で前年比0.1%減の121.7となり、3年ぶりに低下した。（表1）

四半期別にみると、1～3月期が前期比3.4%減の119.9、4～6月期が同1.8%減の117.7、7～9月期が同3.4%増の121.7、10～12月期が同4.7%増の127.4となった。（表1）

業種別にみると、輸送機械工業、非鉄金属工業、窯業・土石製品工業など8業種で上昇し、電子部品・デバイス工業、織物、衣類など13業種で低下した。（上昇および低下の業種数は、秘匿の業種を除いている。以下同じ。）（表2）

また、特殊分類別（財別）にみると、最終需要財は前年比1.8%増の101.0、生産財は同0.7%減の130.9となった。（表2）

② 出荷の動向

出荷指数は、総合で前年比4.5%増の124.6となり、3年連続で上昇した。（表1）

四半期別にみると、1～3月期は前期比1.5%増の118.3、4～6月期が同2.4%増の121.1、7～9月期が同6.7%増の129.2、10～12月期が同0.2%増の129.4となった。（表1）

業種別にみると、電子部品・デバイス工業、非鉄金属工業、輸送機械工業など11業種で上昇し、パルプ・紙・紙加工品工業、はん用機械工業、織物など11業種で低下した。（表3）

また、特殊分類別（財別）にみると、最終需要財は前年比1.1%増の101.9、生産財は同5.6%増の134.0となった。（表3）

③ 在庫の動向

在庫指数は、総合で前年比17.3%減の154.4となり、2年ぶりに低下した。（表1）

四半期別にみると、1～3月期が前期比1.0%増の197.3、4～6月期が同5.8%減の185.9、7～9月期が同8.9%減の169.3、10～12月期が同5.3%減の160.3となった。（表1）

業種別にみると、その他の繊維、パルプ・紙・紙加工品工業、生産用機械工業など9業種で上昇し、化学工業、化学繊維・紡績、衣類など9業種で低下した。（表4）

また、特殊分類別（財別）にみると、最終需要財は前年比1.8%増の126.4、生産財は同20.8%減の162.8となった。（表4）

表1 鋳工業指数の推移

		生産			出荷			在庫		
		指数	前年比 前期比 前月比 %	前年同期比 ・ 前年同月比 %	指数	前年比 前期比 前月比 %	前年同期比 ・ 前年同月比 %	指数	前年比 前期比 前月比 %	前年同期比 ・ 前年同月比 %
福	平成21年	84.9	▲ 21.0	—	85.4	▲ 20.5	—	96.8	▲ 20.6	—
	平成22年	100.0	17.8	—	100.0	17.1	—	101.7	5.1	—
	平成23年	105.3	5.3	—	105.8	5.8	—	123.4	21.3	—
	平成24年	111.6	6.0	—	111.4	5.3	—	144.7	17.3	—
	平成25年	110.9	▲ 0.6	—	110.8	▲ 0.5	—	154.3	6.6	—
	平成26年	112.8	1.7	—	114.9	3.7	—	145.4	▲ 5.8	—
	平成27年	121.8	8.0	—	119.2	3.7	—	186.8	28.5	—
	平成28年	121.7	▲ 0.1	—	124.6	4.5	—	154.4	▲ 17.3	—
	平成27年 10-12月期	124.1	1.1	3.2	116.6	▲ 3.0	▲ 3.0	195.3	12.8	28.5
	平成28年 1-3 月期	119.9	▲ 3.4	▲ 1.3	118.3	1.5	▲ 2.0	197.3	1.0	26.4
	4-6	117.7	▲ 1.8	▲ 1.8	121.1	2.4	0.7	185.9	▲ 5.8	15.5
	7-9	121.7	3.4	▲ 1.0	129.2	6.7	8.0	169.3	▲ 8.9	▲ 3.4
	10-12	127.4	4.7	3.6	129.4	0.2	11.2	160.3	▲ 5.3	▲ 17.3
	平成29年 1-3 月期	135.4	6.3	12.9	131.8	1.9	11.4	170.6	6.4	▲ 13.6
井	平成28年 1 月	119.0	▲ 2.5	▲ 1.9	120.4	7.0	▲ 1.6	189.3	▲ 3.1	27.8
	2	120.4	1.2	▲ 0.9	115.5	▲ 4.1	▲ 3.4	193.4	2.2	23.9
	3	120.3	▲ 0.1	▲ 1.0	119.1	3.1	▲ 1.2	197.3	2.0	26.4
	4	114.4	▲ 4.9	▲ 4.9	118.3	▲ 0.7	▲ 3.3	194.2	▲ 1.6	22.7
	5	118.0	3.1	1.7	120.1	1.5	2.7	194.3	0.1	24.2
	6	120.6	2.2	▲ 2.2	125.0	4.1	2.9	185.9	▲ 4.3	15.5
	7	115.6	▲ 4.1	▲ 6.4	122.5	▲ 2.0	1.5	182.3	▲ 1.9	10.7
	8	125.3	8.4	2.5	136.9	11.8	15.8	173.4	▲ 4.9	2.0
	9	124.3	▲ 0.8	1.4	128.2	▲ 6.4	7.6	169.3	▲ 2.4	▲ 3.4
	10	122.5	▲ 1.4	▲ 1.5	124.5	▲ 2.9	5.5	165.8	▲ 2.1	▲ 6.9
	11	129.8	6.0	4.7	131.6	5.7	10.2	161.8	▲ 2.4	▲ 11.2
	12	129.8	0.0	7.8	132.2	0.5	18.6	160.3	▲ 0.9	▲ 17.3
	平成29年 1 月	135.8	4.6	14.1	128.3	▲ 3.0	6.6	161.7	0.9	▲ 14.6
2	133.2	▲ 1.9	10.6	133.7	4.2	15.7	167.1	3.3	▲ 13.6	
3	137.2	3.0	14.0	133.5	▲ 0.1	12.0	170.6	2.1	▲ 13.6	

(注1) 月・四半期別の指数、前月(期)比は季節調整済指数、年指数および前年同月(期)比は原指数
 (注2) 在庫の四半期別および年の数値は期末値

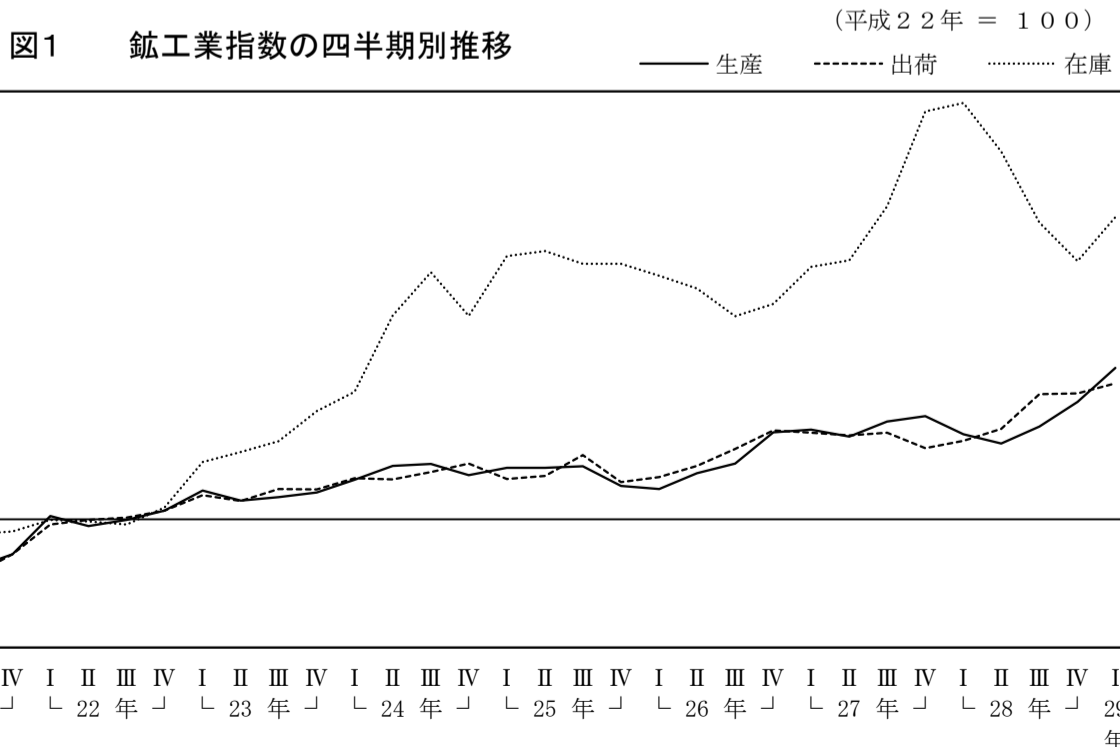

(2) 寄与度

① 業種別寄与度

平成28年の鉱工業総合生産指数の低下率（前年比0.1%減）に対する寄与度を業種別にみると、低下に影響した業種は、電子部品・デバイス工業（寄与度▲1.7）、繊維工業（同▲0.4）、はん用機械工業（同▲0.1）などとなっている。

一方、上昇に影響した業種は、輸送機械工業（同0.5）、非鉄金属工業（同0.4）、窯業・土石製品工業（同0.4）などとなっている。（表2、図2）

図2 業種別寄与度

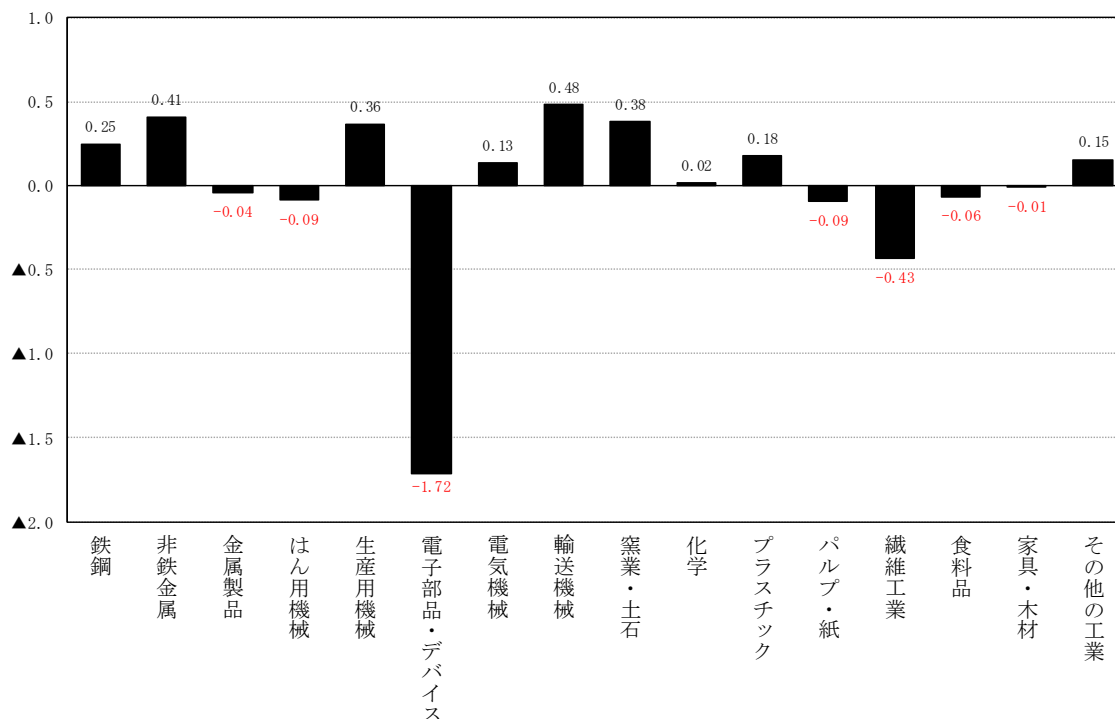

② 特殊分類別（財別）寄与度

生産指数の寄与度を特殊分類別（財別）にみると、生産財および非耐久消費財の分類が低下に影響しており、それぞれの寄与度は、生産財が▲0.5、非耐久消費財が▲0.2となっている。

それ以外の分類では上昇に影響しており、最終需要財が同0.5、資本財が0.3などとなった。（表2、図3）

図3 特殊分類別（財別）寄与度



表2 業種（特殊）分類別鉱工業生産指数および寄与度

（平成22年＝100）

分 類		生 産				
		ウエイト	生 産 指 数		前年比	寄与度
			27年	28年		
業 種 分 類	鉱工業総合	10000.0	121.8	121.7	▲ 0.1	▲ 0.1
	製造工業	9987.8	121.8	121.7	▲ 0.1	▲ 0.1
	鉄鋼業	153.2	102.5	122.2	19.2	0.2
	非鉄金属工業	510.7	105.5	115.2	9.2	0.4
	金属製品工業	177.8	128.3	125.5	▲ 2.2	▲ 0.0
	はん用機械工業	30.1	126.3	91.3	▲ 27.7	▲ 0.1
	生産用機械工業	349.6	106.6	119.3	11.9	0.4
	業務用機械工業	24.4	X	X	X	X
	電子部品・デバイス工業	1970.9	221.3	210.7	▲ 4.8	▲ 1.7
	電気機械工業	435.7	80.4	84.1	4.6	0.1
	輸送機械工業	551.8	136.5	147.1	7.8	0.5
	窯業・土石製品工業	229.4	95.9	116.0	21.0	0.4
	化学工業	1848.7	98.7	98.8	0.1	0.0
	プラスチック製品工業	547.9	112.7	116.6	3.5	0.2
	パルプ・紙・紙加工品工業	354.4	81.5	78.4	▲ 3.8	▲ 0.1
	織維工業	1947.7	86.6	83.9	▲ 3.1	▲ 0.4
	化学繊維・紡績	249.8	47.7	46.1	▲ 3.4	▲ 0.0
	織物	764.9	98.9	95.5	▲ 3.4	▲ 0.2
	染色整理	363.5	98.7	98.5	▲ 0.2	▲ 0.0
	衣類	326.0	56.7	51.2	▲ 9.7	▲ 0.1
その他の織維	243.5	109.7	108.2	▲ 1.4	▲ 0.0	
食料品工業	200.8	89.9	86.0	▲ 4.3	▲ 0.1	
家具・木材・木製品工業	84.9	127.0	125.7	▲ 1.0	▲ 0.0	
その他の工業	569.8	72.0	75.3	4.6	0.2	
鉱業	12.2	X	X	X	X	
特 殊 分 類	最終需要財	3064.0	99.2	101.0	1.8	0.5
	投資財	1140.9	105.9	110.4	4.2	0.4
	資本財	702.4	103.1	107.5	4.3	0.3
	建設財	438.5	110.4	115.1	4.3	0.2
	消費財	1923.1	95.2	95.4	0.2	0.0
	耐久消費財	613.3	75.2	78.6	4.5	0.2
	非耐久消費財	1309.8	104.6	103.2	▲ 1.3	▲ 0.2
	生産財	6936.0	131.8	130.9	▲ 0.7	▲ 0.5
参 考						
産業総合（鉱工業・電力・ガス）		16531.3	79.5	79.2	▲ 0.4	▲ 0.4
機械工業		3362.5	175.7	172.7	▲ 1.7	▲ 0.8
一般機械工業		404.1	109.3	117.5	7.5	0.3
化学工業（除．医薬品）		1145.2	81.0	81.0	0.0	0.0
電力・ガス事業		6531.3	14.7	14.1	▲ 4.1	▲ 0.3

表3 業種（特殊）分類別鉱工業出荷指数および寄与度

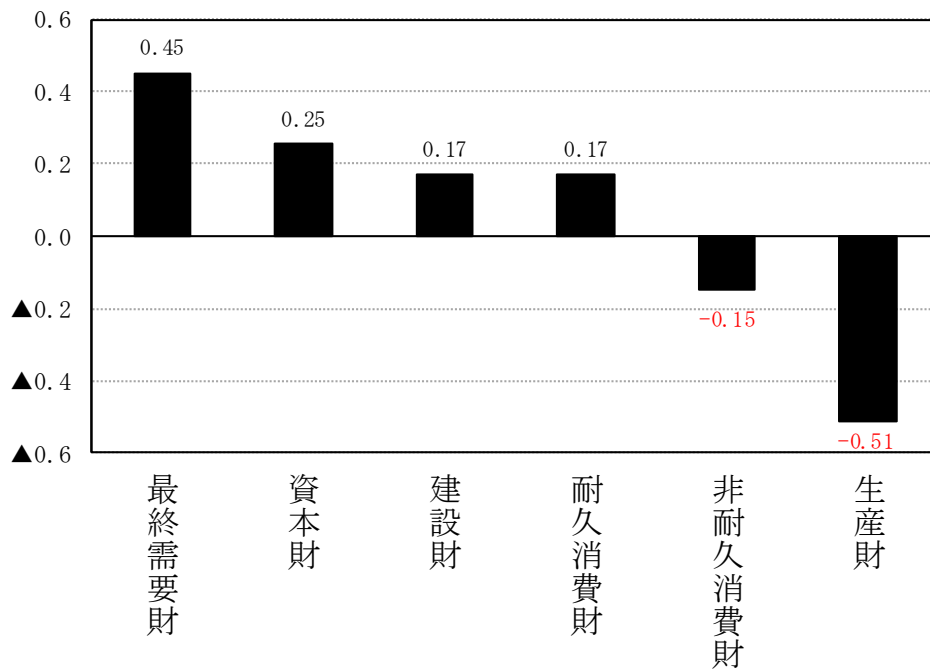
(平成22年=100)

分 類		出 荷 指 数				
		ウエイト	出 荷 指 数		前年比 %	寄与度
			27年	28年		
業 種 分 類	鉱工業総合	10000.0	119.2	124.6	4.5	4.5
	製造工業	9990.4	119.2	124.6	4.5	4.5
	鉄鋼業	152.8	97.4	120.2	23.4	0.3
	非鉄金属工業	876.5	104.0	118.6	14.0	1.1
	金属製品工業	250.6	128.3	123.1	▲ 4.1	▲ 0.1
	はん用機械工業	60.9	123.3	90.1	▲ 26.9	▲ 0.2
	生産用機械工業	314.3	120.2	131.6	9.5	0.3
	業務用機械工業	16.3	X	X	X	X
	電子部品・デバイス工業	1874.3	203.3	220.1	8.3	2.6
	電気機械工業	601.7	86.9	87.5	0.7	0.0
	輸送機械工業	724.7	139.0	149.5	7.6	0.6
	窯業・土石製品工業	249.1	91.7	106.5	16.1	0.3
	化学工業	1592.0	102.2	101.6	▲ 0.6	▲ 0.1
	プラスチック製品工業	566.9	112.0	112.4	0.4	0.0
	パルプ・紙・紙加工品工業	347.6	83.6	77.7	▲ 7.1	▲ 0.2
	織維工業	1634.0	80.5	78.4	▲ 2.6	▲ 0.3
	化学繊維・紡績	347.8	52.2	52.5	0.6	0.0
	織物	521.6	98.3	95.4	▲ 3.0	▲ 0.1
	染色整理	308.5	98.3	98.1	▲ 0.2	▲ 0.0
	衣類	295.5	47.6	43.2	▲ 9.2	▲ 0.1
その他の繊維	160.6	109.8	106.6	▲ 2.9	▲ 0.0	
食料品工業	175.3	88.6	84.4	▲ 4.7	▲ 0.1	
家具・木材・木製品工業	109.5	132.6	128.8	▲ 2.9	▲ 0.0	
その他の工業	443.9	72.0	75.3	4.6	0.1	
鉱業	9.6	X	X	X	X	
特 殊 分 類	最終需要財	2937.7	100.8	101.9	1.1	0.3
	投資財	1365.1	109.7	112.9	2.9	0.4
	資本財	826.0	110.3	114.9	4.2	0.3
	建設財	539.1	108.8	109.8	0.9	0.0
	消費財	1572.6	93.0	92.4	▲ 0.6	▲ 0.1
	耐久消費財	503.7	79.1	81.4	2.9	0.1
	非耐久消費財	1068.9	99.5	97.6	▲ 1.9	▲ 0.2
生産財	7062.3	126.9	134.0	5.6	4.2	
参 考						
産業総合（鉱工業・電力・ガス）		16363.4	78.5	81.6	3.9	4.3
機械工業		3592.2	161.8	173.3	7.1	3.5
一般機械工業		391.5	121.0	124.9	3.2	0.1
化学工業（除．医薬品）		1040.2	88.7	87.7	▲ 1.1	▲ 0.1
電力・ガス事業		6363.4	14.6	14.1	▲ 3.4	▲ 0.3

表4 業種（特殊）分類別鉱工業在庫指数および寄与度

（平成22年＝100）

分 類		在 庫				
		ウェイト	在 庫 指 数		前年比 %	寄与度
			27年	28年		
業 種 分 類	鉱工業総合	10000.0	186.8	154.4	▲ 17.3	▲ 17.3
	製造工業	9988.5	186.8	154.4	▲ 17.3	▲ 17.3
	鉄鋼業	—	—	—	—	—
	非鉄金属工業	241.3	85.6	83.0	▲ 3.0	▲ 0.0
	金属製品工業	X	X	X	X	X
	はん用機械工業	61.2	112.1	90.9	▲ 18.9	▲ 0.1
	生産用機械工業	273.8	112.4	120.8	7.5	0.1
	業務用機械工業	—	—	—	—	—
	電子部品・デバイス工業	X	X	X	X	X
	電気機械工業	—	—	—	—	—
	輸送機械工業	X	X	X	X	X
	窯業・土石製品工業	1016.0	121.0	121.2	0.2	0.0
	化学工業	1756.2	156.5	120.6	▲ 22.9	▲ 3.4
	プラスチック製品工業	1275.3	119.8	120.6	0.7	0.1
	パルプ・紙・紙加工品工業	364.3	146.7	162.6	10.8	0.3
	織維工業	3072.6	105.5	101.6	▲ 3.7	▲ 0.6
	化学繊維・紡績	1155.0	106.6	95.5	▲ 10.4	▲ 0.7
	織物	735.6	93.3	87.7	▲ 6.0	▲ 0.2
	染色整理	162.9	98.1	106.6	8.7	0.1
	衣類	378.5	113.5	102.6	▲ 9.6	▲ 0.2
その他の繊維	640.6	114.9	126.6	10.2	0.4	
食品工業	50.8	105.0	106.6	1.5	0.0	
家具・木材・木製品工業	199.9	121.2	118.2	▲ 2.5	▲ 0.0	
その他の工業	—	—	—	—	—	
鉱業	X	X	X	X	X	
特 殊 分 類	最終需要財	2305.8	124.2	126.4	1.8	0.3
	投資財	1672.4	126.2	127.3	0.9	0.1
	資本財	379.3	119.2	119.7	0.4	0.0
	建設財	1293.1	128.2	129.6	1.1	0.1
	消費財	633.4	119.1	123.8	3.9	0.2
	耐久消費財	X	X	X	X	X
	非耐久消費財	X	X	X	X	X
生産財	7694.2	205.6	162.8	▲ 20.8	▲ 17.6	
参 考						
産業総合（鉱工業・電力・ガス）		10000.0	186.8	154.4	▲ 17.3	▲ 17.3
機械工業		1980.1	446.4	316.7	▲ 29.1	▲ 13.7
一般機械工業		335.0	112.3	115.3	2.7	0.1
化学工業（除．医薬品）		1756.2	156.5	120.6	▲ 22.9	▲ 3.4
電力・ガス事業		—	—	—	—	—

2 四半期別の動向

(1) 1～3月期

1～3月期の鉱工業総合の生産指数（季節調整済指数）は前期比3.4%減の119.9、出荷指数は同1.5%増の118.3、在庫指数は同1.0%増の197.3となった。

（表5～7）

生産指数を業種別にみると、生産用機械工業（前期比22.1%増）、その他の工業（同9.2%増）、金属製品工業（同8.6%増）など11業種で上昇し、電子部品・デバイス工業（同11.4%減）、化学繊維・紡績（同8.1%減）、パルプ・紙・紙加工品工業（同7.1%減）など10業種で低下した。（上昇および低下の業種数は、秘匿の業種を除いている。以下同じ。）（表5）

(2) 4～6月期

4～6月期の鉱工業総合の生産指数は前期比1.8%減の117.7、出荷指数は同2.4%増の121.1、在庫指数は同5.8%減の185.9となった。（表5～7）

生産指数を業種別にみると、窯業・土石製品工業（前期比14.5%増）、化学繊維・紡績（同13.7%増）、輸送機械工業（同5.8%増）など9業種で上昇し、生産用機械工業（同17.4%減）、家具・木材・木製品工業（同10.7%減）、はん用機械工業（同7.7%減）など13業種で低下した。（表5）

(3) 7～9月期

7～9月期の鉱工業総合の生産指数は前期比3.4%増の121.7、出荷指数は同6.7%増の129.2、在庫指数は同8.9%減の169.3となった。（表5～7）

生産指数を業種別にみると、鉄鋼業（前期比16.3%増）、生産用機械工業（同12.9%増）、パルプ・紙・紙加工品工業（同9.7%増）など10業種で上昇し、はん用機械工業（同26.2%減）、電気機械工業（同8.5%減）、家具・木材・木製品工業（同4.6%減）など12業種で低下した。（表5）

(4) 10月～12月期

10～12月期の鉱工業総合の生産指数は前期比4.7%増の127.4、出荷指数は同0.2%増の129.4、在庫指数は同5.3%減の160.3となった。（表5～7）

生産指数を業種別にみると、鉄鋼業（前期比15.0%増）、金属製品工業（同12.5%増）、はん用機械工業（同12.0%増）など16業種で上昇し、生産用機械工業（同4.6%減）、化学繊維・紡績（同4.4%減）、その他の繊維（同2.3%減）など6業種で低下した。（表5）

表5 四半期別・業種別生産指数および前期比

平成22年=100

業 種 分 類	生 産 指 数				前 期 比 (%)			
	28年 1～3月	4～6月	7～9月	10～12月	28年 1～3月	4～6月	7～9月	10～12月
鉱工業総合	119.9	117.7	121.7	127.4	▲ 3.4	▲ 1.8	3.4	4.7
製造工業	119.9	117.7	121.8	127.3	▲ 3.4	▲ 1.8	3.5	4.5
鉄鋼業	108.1	108.3	126.0	144.9	▲ 0.6	0.2	16.3	15.0
非鉄金属工業	111.9	112.5	115.3	122.0	8.4	0.5	2.5	5.8
金属製品工業	124.7	120.9	121.3	136.5	8.6	▲ 3.0	0.3	12.5
はん用機械工業	109.1	100.7	74.3	83.2	▲ 2.2	▲ 7.7	▲ 26.2	12.0
生産用機械工業	134.1	110.7	125.0	119.3	22.1	▲ 17.4	12.9	▲ 4.6
業務用機械工業	X	X	X	X	X	X	X	X
電子部品・デバイス工業	205.6	198.2	210.8	227.7	▲ 11.4	▲ 3.6	6.4	8.0
電気機械工業	89.6	85.6	78.3	83.2	0.1	▲ 4.5	▲ 8.5	6.3
輸送機械工業	137.6	145.6	145.7	160.0	▲ 3.1	5.8	0.1	9.8
窯業・土石製品工業	100.4	115.0	120.5	124.8	0.0	14.5	4.8	3.6
化学工業	94.9	98.0	100.1	102.3	▲ 0.9	3.3	2.1	2.2
プラスチック製品工業	115.2	112.1	118.3	121.0	0.7	▲ 2.7	5.5	2.3
パルプ・紙・紙加工品工業	75.8	74.5	81.7	81.4	▲ 7.1	▲ 1.7	9.7	▲ 0.4
繊維工業	86.6	83.8	82.6	82.7	1.4	▲ 3.2	▲ 1.4	0.1
化学繊維・紡績	42.2	48.0	47.9	45.8	▲ 8.1	13.7	▲ 0.2	▲ 4.4
織物	101.9	94.5	92.9	93.1	3.7	▲ 7.3	▲ 1.7	0.2
染色整理	101.2	97.8	95.5	99.8	1.4	▲ 3.4	▲ 2.4	4.5
衣類	52.3	51.4	50.5	50.6	▲ 1.5	▲ 1.7	▲ 1.8	0.2
その他の繊維	109.6	109.8	107.9	105.4	1.0	0.2	▲ 1.7	▲ 2.3
食料品工業	87.4	85.9	85.3	85.2	▲ 0.6	▲ 1.7	▲ 0.7	▲ 0.1
家具・木材・木製品工業	137.5	122.8	117.2	127.1	4.2	▲ 10.7	▲ 4.6	8.4
その他の工業	78.3	77.0	73.5	72.6	9.2	▲ 1.7	▲ 4.5	▲ 1.2
鉱業	X	X	X	X	X	X	X	X

表6 四半期別・業種別出荷指数および前期比

平成22年=100

業 種 分 類	出 荷 指 数				前 期 比 (%)			
	28年				28年			
	1～3月	4～6月	7～9月	10～12月	1～3月	4～6月	7～9月	10～12月
鉱工業総合	118.3	121.1	129.2	129.4	1.5	2.4	6.7	0.2
製造工業	118.4	121.1	129.3	129.4	1.5	2.3	6.8	0.1
鉄鋼業	105.6	108.9	123.7	141.0	1.2	3.1	13.6	14.0
非鉄金属工業	110.5	111.7	117.6	135.4	9.1	1.1	5.3	15.1
金属製品工業	124.7	118.3	119.2	131.2	10.6	▲ 5.1	0.8	10.1
はん用機械工業	107.1	89.2	77.4	86.0	▲ 6.8	▲ 16.7	▲ 13.2	11.1
生産用機械工業	146.8	124.8	126.4	127.7	32.4	▲ 15.0	1.3	1.0
業務用機械工業	X	X	X	X	X	X	X	X
電子部品・デバイス工業	187.7	209.2	239.8	237.8	▲ 2.5	11.5	14.6	▲ 0.8
電気機械工業	91.4	87.4	86.0	85.7	0.7	▲ 4.4	▲ 1.6	▲ 0.3
輸送機械工業	139.4	147.7	150.1	161.0	▲ 5.0	6.0	1.6	7.3
窯業・土石製品工業	98.7	108.5	108.3	108.7	1.9	9.9	▲ 0.2	0.4
化学工業	102.7	102.1	102.0	99.6	1.2	▲ 0.6	▲ 0.1	▲ 2.4
プラスチック製品工業	112.3	110.7	114.7	112.1	0.7	▲ 1.4	3.6	▲ 2.3
パルプ・紙・紙加工品工業	75.7	77.7	79.5	78.6	▲ 9.7	2.6	2.3	▲ 1.1
繊維工業	79.3	78.6	76.9	79.0	▲ 1.5	▲ 0.9	▲ 2.2	2.7
化学繊維・紡績	49.3	52.2	53.7	54.7	▲ 0.8	5.9	2.9	1.9
織物	100.8	94.8	92.9	93.4	2.3	▲ 6.0	▲ 2.0	0.5
染色整理	99.8	96.3	96.9	100.1	▲ 0.2	▲ 3.5	0.6	3.3
衣類	47.6	45.1	32.3	37.5	29.7	▲ 5.3	▲ 28.4	16.1
その他の繊維	104.9	107.7	107.6	106.2	▲ 4.0	2.7	▲ 0.1	▲ 1.3
食料品工業	83.9	86.0	86.8	82.6	▲ 6.3	2.5	0.9	▲ 4.8
家具・木材・木製品工業	137.1	129.8	121.1	127.4	▲ 3.2	▲ 5.3	▲ 6.7	5.2
その他の工業	78.3	77.0	73.5	72.6	9.2	▲ 1.7	▲ 4.5	▲ 1.2
鉱業	X	X	X	X	X	X	X	X

表7 四半期別・業種別在庫指数および前期比

平成22年=100

業 種 分 類	在 庫 指 数				前 期 比 (%)			
	28年				28年			
	1～3月	4～6月	7～9月	10～12月	1～3月	4～6月	7～9月	10～12月
鉱工業総合	197.3	185.9	169.3	160.3	1.0	▲ 5.8	▲ 8.9	▲ 5.3
製造工業	197.3	185.9	169.3	160.3	6.9	▲ 5.8	▲ 8.9	▲ 5.3
鉄鋼業	-	-	-	-	-	-	-	-
非鉄金属工業	89.9	91.8	90.4	80.3	12.4	2.1	▲ 1.5	▲ 11.2
金属製品工業	X	X	X	X	X	X	X	X
はん用機械工業	132.9	142.0	107.8	96.1	41.8	6.8	▲ 24.1	▲ 10.9
生産用機械工業	68.5	76.2	81.5	103.1	▲ 24.1	11.2	7.0	26.5
業務用機械工業	-	-	-	-	-	-	-	-
電子部品・デバイス工業	X	X	X	X	X	X	X	X
電気機械工業	-	-	-	-	-	-	-	-
輸送機械工業	X	X	X	X	X	X	X	X
窯業・土石製品工業	115.5	109.7	108.8	117.2	0.6	▲ 5.0	▲ 0.8	7.7
化学工業	159.3	149.0	147.1	129.4	▲ 3.3	▲ 6.5	▲ 1.3	▲ 12.0
プラスチック製品工業	118.2	115.8	117.5	120.8	▲ 0.7	▲ 2.0	1.5	2.8
パルプ・紙・紙加工品工業	153.0	130.9	154.6	182.8	▲ 9.6	▲ 14.4	18.1	18.2
繊維工業	105.2	105.5	104.0	99.3	1.9	0.3	▲ 1.4	▲ 4.5
化学繊維・紡績	102.9	108.9	105.0	96.6	▲ 5.6	5.8	▲ 3.6	▲ 8.0
織物	97.3	90.6	88.2	85.7	7.5	▲ 6.9	▲ 2.6	▲ 2.8
染色整理	104.0	106.2	104.9	105.4	7.8	2.1	▲ 1.2	0.5
衣類	94.2	93.7	95.5	86.1	▲ 1.4	▲ 0.5	1.9	▲ 9.8
その他の繊維	125.3	123.6	125.4	128.2	10.9	▲ 1.4	1.5	2.2
食料品工業	113.4	112.0	106.1	113.6	2.8	▲ 1.2	▲ 5.3	7.1
家具・木材・木製品工業	129.9	123.0	108.5	116.2	11.1	▲ 5.3	▲ 11.8	7.1
その他の工業	-	-	-	-	-	-	-	-
鉱業	X	X	X	X	X	X	X	X

3 業種別動向（※生産指数のウエイトが400以上の業種を掲載）

（1）非鉄金属工業

平成28年の生産指数は、前年比9.2%増の115.2、出荷指数は同14.0%増の118.6、在庫指数は同3.0%減の83.0となった。（表2～4）

また、生産指数（季節調整済指数）を四半期別にみると、1～3月期は111.9（前期比8.4%増）、4～6月期は112.5（同0.5%増）、7～9月期は115.3（同2.5%増）、10～12月期は122.0（同5.8%増）となった。（表5）

図4 四半期別推移(非鉄金属工業)

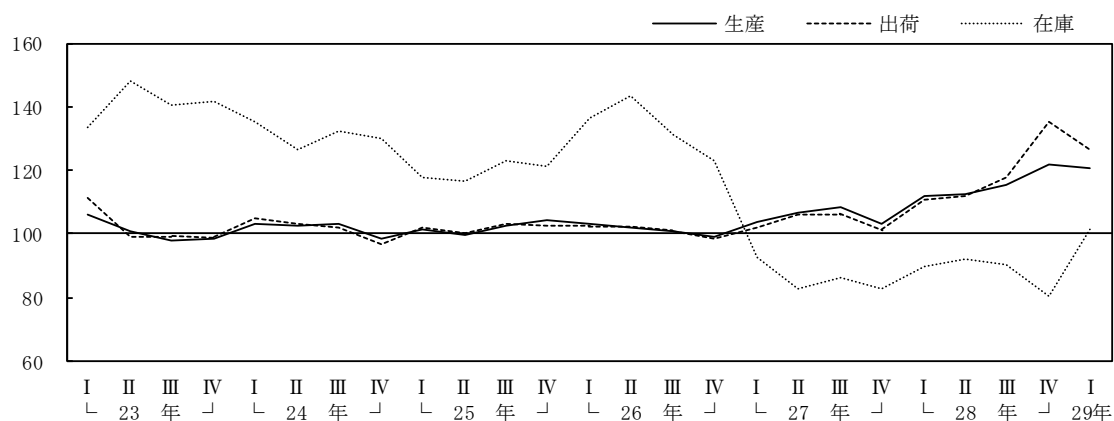

（2）電子部品・デバイス工業

平成28年の生産指数は、前年比4.8%減の210.7、出荷指数は同8.3%増の220.1となった。（表2、3）

また、生産指数を四半期別にみると、1～3月期は205.6（前期比11.4%減）、4～6月期は198.2（同3.6%増）、7～9月期は210.8（同6.4%増）、10～12月期は227.7（同8.0%増）となった。（表5）

図5 四半期別推移(電子部品・デバイス工業)

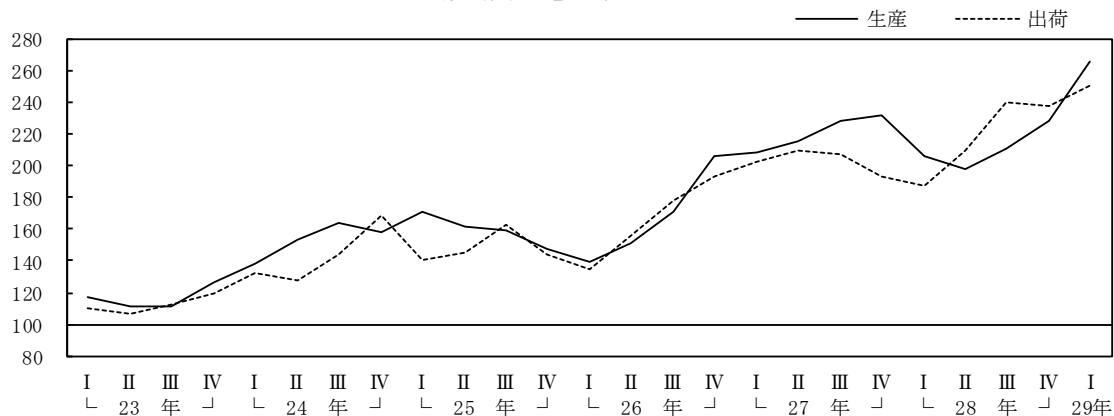

(3) 電気機械工業

平成28年の生産指数は、前年比4.6%増の84.1、出荷指数は同0.7%増の87.5となった。(表2、3)

また、生産指数を四半期別にみると、1～3月期は89.6(前期比0.1%増)、4～6月期は85.6(同4.5%減)、7～9月期は78.3(同8.5%減)、10～12月期は83.2(同6.3%増)となった。(表5)

図6 四半期別推移(電気機械工業)

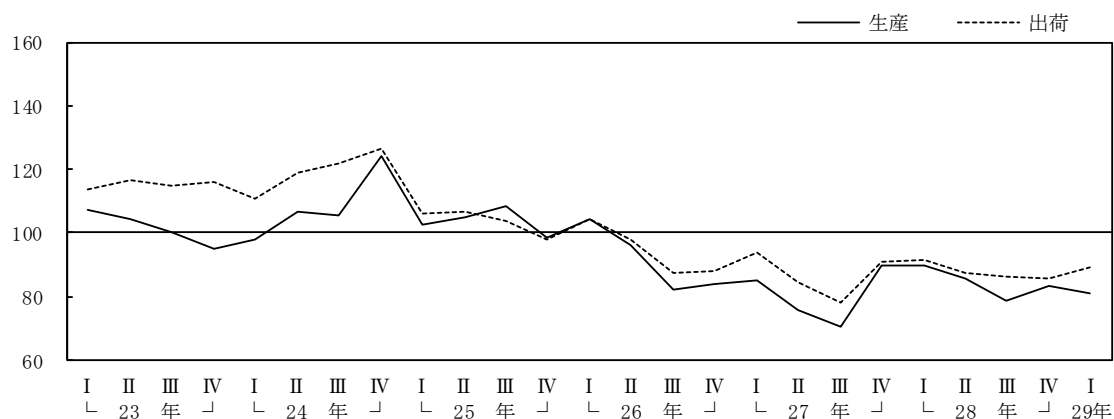

(4) 輸送機械工業

平成28年の生産指数は、前年比7.8%増の147.1、出荷指数は同7.6%増の149.5となった。(表2、3)

また、生産指数を四半期別にみると、1～3月期は137.6(前期比3.1%減)、4～6月期は145.6(同5.8%増)、7～9月期は145.7(同0.1%増)、10～12月期は160.0(同9.8%増)となった。(表5)

図7 四半期別推移(輸送機械工業)

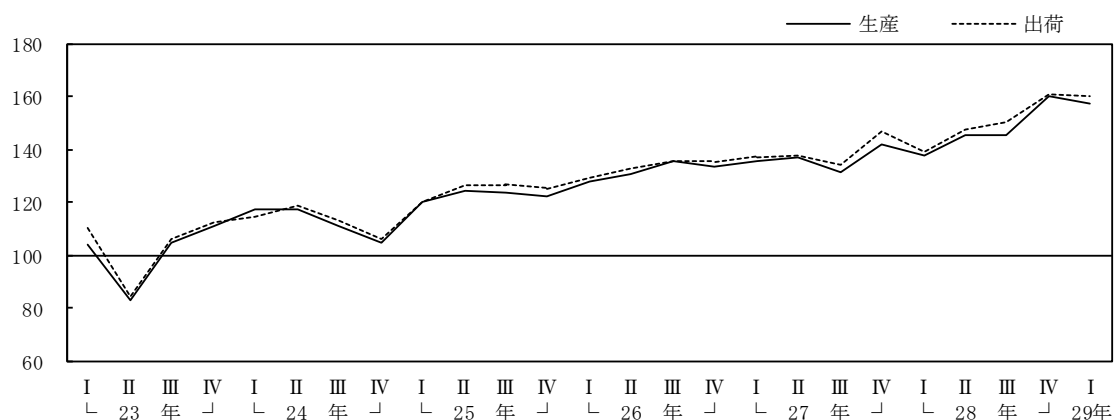

(5) 化学工業

平成28年の生産指数は、前年比0.1%増の98.8、出荷指数は同0.6%減の101.6、在庫指数は同22.9%減の120.6となった。(表2～4)

また、生産指数を四半期別にみると、1～3月期は94.9(前期比0.9%減)、4～6月期は98.0(同3.3%増)、7～9月期は100.1(同2.1%増)、10～12月期は102.3(同2.2%増)となった。(表5)

図8 四半期別推移(化学工業)

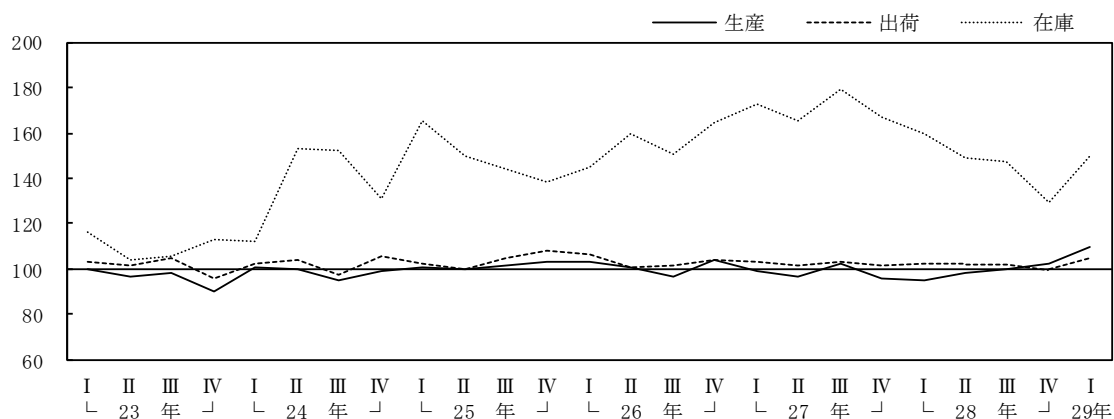

(6) プラスチック製品工業

平成28年の生産指数は、前年比3.5%増の116.6、出荷指数は同0.4%増の112.4、在庫指数は同0.7%増の120.6となった。(表2～4)

また、生産指数を四半期別にみると、1～3月期は115.2(前期比0.7%増)、4～6月期は112.1(同2.7%減)、7～9月期は118.3(同5.5%増)、10～12月期は121.0(同2.3%増)となった。(表5)

図9 四半期別推移(プラスチック製品工業)

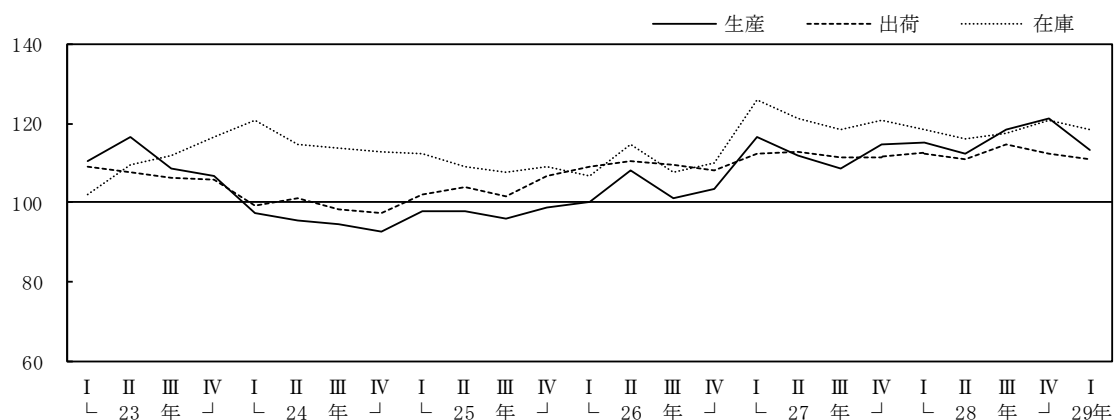

(7) 繊維工業

平成28年の生産指数は、前年比3.1%減の83.9、出荷指数は同2.6%減の78.4、在庫指数は同3.7%減の101.6となった。(表2～4)

生産指数を四半期別にみると、1～3月期は86.6(前期比1.4%増)、4～6月期は83.8(同3.2%減)、7～9月期は82.6(同1.4%減)、10～12月期は82.7(同0.1%増)となった。(表5)

また、生産指数の業種別の内訳をみると、化学繊維・紡績が前年比3.4%減の46.1、織物が同3.4%減の95.5、染色整理が同0.2%減の98.5、衣類が同9.7%減の51.2、その他の繊維が同1.4%減の108.2となった。(表8)

図10 四半期別推移(繊維工業)



表8 繊維工業の業種別指数

業種	生産指数			出荷指数			在庫指数		
	27年	28年	前年比 (%)	27年	28年	前年比 (%)	27年	28年	前年比 (%)
繊維工業	86.6	83.9	▲ 3.1	80.5	78.4	▲ 2.6	105.5	101.6	▲ 3.7
化学繊維・紡績	47.7	46.1	▲ 3.4	52.2	52.5	0.6	106.6	95.5	▲ 10.4
織物	98.9	95.5	▲ 3.4	98.3	95.4	▲ 3.0	93.3	87.7	▲ 6.0
染色整理	98.7	98.5	▲ 0.2	98.3	98.1	▲ 0.2	98.1	106.6	8.7
衣類	56.7	51.2	▲ 9.7	47.6	43.2	▲ 9.2	113.5	102.6	▲ 9.6
その他の繊維	109.7	108.2	▲ 1.4	109.8	106.6	▲ 2.9	114.9	126.6	10.2

(8) その他の工業

平成28年の生産・出荷指数は、前年比4.6%増の75.3となった。(表2、3)

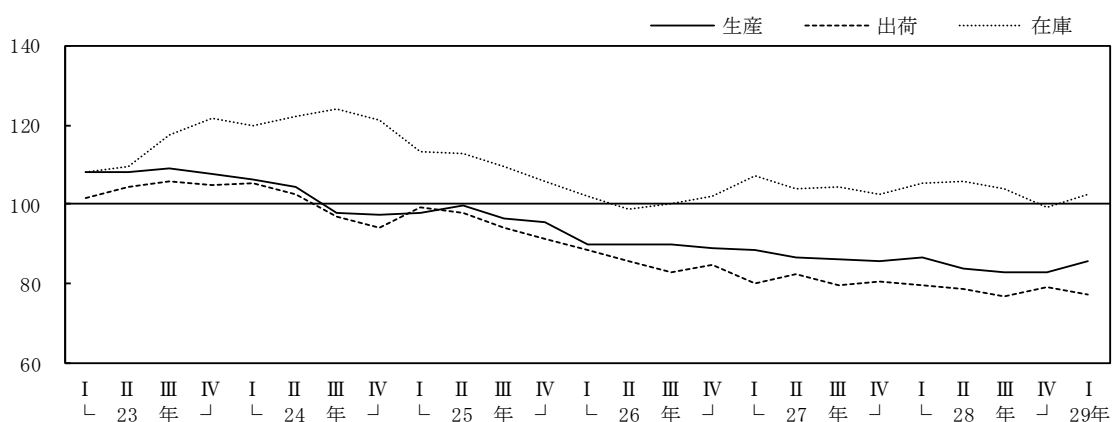
また、生産指数を四半期別にみると、1～3月期は78.3(前期比9.2%増)、4～6月期は77.0(同1.7%減)、7～9月期は73.5(同4.5%減)、10～12月期は72.6(同1.2%減)となった。(表5)

図11 四半期別推移(その他の工業)

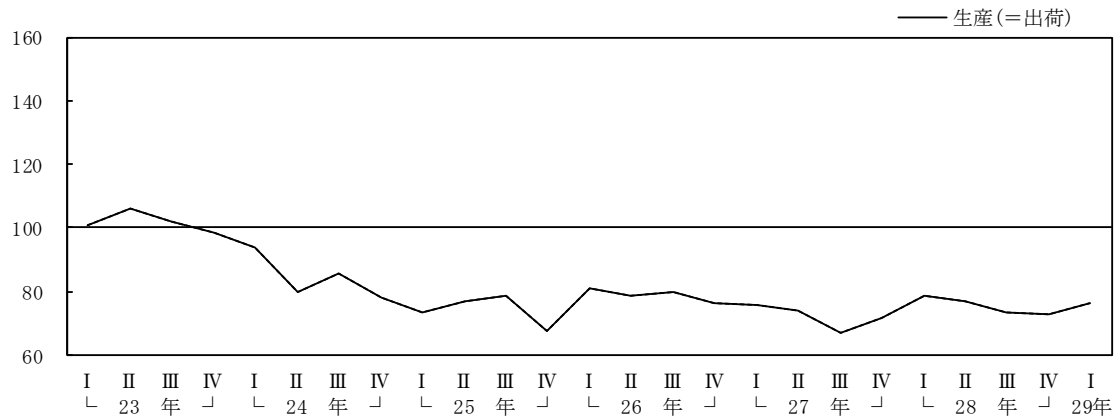

福井県鉱工業指数について

1 作成要領

(1) 基準時

指数の基準時およびウェイト算定年次は、平成22年である。

したがって、指数値は平成22年の月平均を100.0とした比率で表され、ウェイトも平成22年の産業構造に基づいている。

(2) 指数の種類

鉱工業生産指数（付加価値額ウェイト）

鉱工業出荷指数（出荷額ウェイト）

鉱工業在庫指数（在庫額ウェイト）

(3) 指数の分類

指数の分類は、日本標準産業分類(第12回改定)の中分類を基準とした業種分類と、採用品目をその用途により財別に格付けした特殊分類とに分けている。

ア 業種分類

業種分類については、日本標準産業分類の中分類に準拠しているが、次のように若干の組み替えを行っている。

(ア)「繊維工業」については、「化学繊維・紡績」、「織物」、「染色整理」、「衣類」および「その他の繊維」に分類してその動向を詳しく表記している。

(イ)「木材・木製品工業」および「家具工業」を統合し、「家具・木材・木製品工業」としている。

(ウ)「その他の工業」については、「眼鏡枠および部品」のみを採用品目としている。

(エ) 鉱業は大分類であるが、ウェイトが小さいので1つの業種分類とする。

(オ) 参考系列として電力・ガスを採用し、「電力・ガス事業」としている。

(カ) 参考系列として、「はん用機械工業」、「生産用機械工業」、「業務用機械工業」、「電子部品・デバイス工業」、「電気機械工業」および「輸送機械工業」を統合して「機械工業」としている。

(キ) 参考系列として、「はん用機械工業」、「生産用機械工業」および「業務用機械工業」を統合して「一般機械工業」としている。

(ク) 参考系列として、「化学工業」から「医薬品」を除いて「化学工業（医薬品を除く。）」としている。

<業種分類の構成>

鉱工業	製造工業	鉄鋼業	
		非鉄金属工業	
		金属製品工業	
		はん用機械工業	
		生産用機械工業	
		業務用機械工業	
		電子部品・デバイス工業	
		電気機械工業	
		輸送機械工業	
		窯業・土石製品工業	
		化学工業	
		プラスチック製品工業	
		パルプ・紙・紙加工品工業	
		繊維工業	化学繊維・紡績
			織物
			染色整理
			衣類
	その他の繊維		
	食料品工業		
	家具・木材・木製品工業		
その他の工業			
鉱業			

イ 特殊分類

特殊分類は、鉱工業の採用品目をその用途によって財別に分類したものである。

<特殊分類の構成>

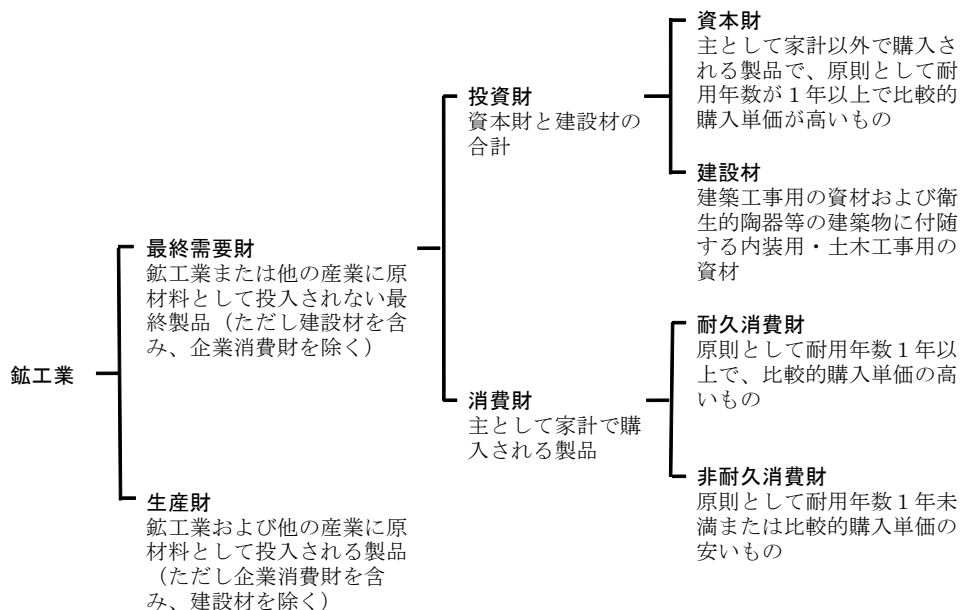

(4) 採用品目

指数の作成に当たっては、県内で生産されるすべての品目を把握することが理想的であるが、全品目について月々調査を行い、指数を作成することは事実上不可能であるため、指数計算はそれぞれの生産活動を代表する主要な品目を採用して行った。

採用品目は、基準時におけるウェイトの大きいものから代表性を考慮して選択した。

<採用品目数>

指数の種類	製造工業	鉱業	計	参考系列 (電気・ガス)
生産	124	1	125	2
出荷	124	1	125	2
在庫	74	1	75	—

(5) ウェイト

ウェイトは、それぞれの業種や採用品目の重要度を表している。

製造工業のウェイト算定においては「工業統計調査」を、鉱業のウェイト算定においては「平成24年経済センサス-活動調査」を基礎データとして使用した。

生産指数ウェイトについては産業別付加価値額を基礎にし、出荷指数ウェイト、在庫指数ウェイトについては工業統計調査の品目別出荷額および在庫額を基礎にしている。

ウェイトは、鉱工業全体を10,000.0とした構成比によって表しているが、まず、各業種別のウェイトを算定し、次いで品目別にウェイトを算定した。

なお、非採用業種および非採用品目の付加価値額、出荷額および在庫額は、それぞれ採用業種および採用品目の構成比で按分し、採用業種および採用品目に加算したウェイトのふくらましを行い、指数の代表性の向上を図った。

(6) 指数の算出

個別品目についての指数（個別指数）は、比較時の生産量、出荷量、在庫量を基準時（平成22年）における平均実績値で除して100を乗ずることによって求めている。

総合指数（個別指数を全体的な数値にまとめあげた指数）の算出においては、個別指数を基準時のウェイトによって加重平均するラスパイレス算式を使用した。

$$\text{総合指数} = \frac{(\text{個別指数} \times \text{当該個別品目の基準時のウェイト}) \text{の総和}}{\text{基準時のウェイトの総和}}$$

(7) 季節調整

鉱工業指数をはじめ各種経済時系列は、夏休みや正月休みのほか、種々の季節的な生産活動等を反映して、一年間の中で季節的な変動を繰り返す。

また、週休2日制が定着し、曜日・祝祭日の変動が企業および工場の稼働日に与える影響が少なくない昨今の状況では、曜日・祝祭日やうるう年による変動を除くことにより、経済の実体をより正確に把握することができる。

本県では、年間の季節パターンを表現する指数（季節指数）とカレンダーを基にした係数から作成する指数（曜日・祝祭日指数）を作成し、これで原指数を除し、季節性・稼働日数の変化等を取り除く米国センサス局の「X-12-ARIMA」により季節調整を行っている。

(8) 寄与度

総合の上昇率に対してその内訳である業種や品目の影響の度合いがどれだけであったかその構成比を計算したものを寄与率といい、さらにそれを総合の上昇率に配分したものを寄与度という。

(9) 資料

各品目実績数値の資料出所は、主に経済産業省「生産動態統計調査」であるが、一部の品目については以下のとおり資料提供を受けている。

品目名	資料提供
骨材	福井県骨材工業組合
生コンクリート	福井県生コンクリート工業組合
医薬品	福井県健康福祉部医薬食品・衛生課
清酒	福井県酒造組合連合会
みそ、しょう油	福井県醤油味噌工業協同組合
工具鋼、鉄鋼切断品、リベット、セラミックコンデンサ、けい光灯器具、自動変速装置部品、遠心力鉄筋パイプコンクリート製品、シリコーン樹脂、プラスチック容器、感熱紙、セロファン、防水樹脂加工、水産練製品、そう菜、昆布加工品、木製いす、眼鏡枠および部品	関係事業所

2 業種（特殊）分類別ウェイトおよび採用品目数

区 分		生産指数		出荷指数		在庫指数	
		ウェイト	品目数	ウェイト	品目数	ウェイト	品目数
業 種 分 類	鉄 鋼 業 総 合	10,000.0	125	10,000.0	125	10,000.0	75
	製 造 工 業	9,987.8	124	9,990.4	124	9,988.5	74
	鉄 鋼 業	153.2	3	152.8	3	—	—
	非 鉄 金 属 工 業	510.7	6	876.5	6	241.3	3
	金 属 製 品 工 業	177.8	4	250.6	4	32.0	1
	は ん 用 機 械 工 業	30.1	3	60.9	3	61.2	3
	生 産 用 機 械 工 業	349.6	11	314.3	11	273.8	3
	業 務 用 機 械 工 業	24.4	2	16.3	2	—	—
	電 子 部 品 ・ デ バ イ ス 工 業	1,970.9	10	1,874.3	10	1,461.9	1
	電 気 機 械 工 業	435.7	6	601.7	6	—	—
	輸 送 機 械 工 業	551.8	2	724.7	2	183.2	1
	窯 業 ・ 土 石 製 品 工 業	229.4	8	249.1	8	1,016.0	5
	化 学 工 業	1,848.7	17	1,592.0	17	1,756.2	13
	プ ラ ス チ ッ ク 製 品 工 業	547.9	8	566.9	8	1,275.3	5
	パ ル プ ・ 紙 ・ 紙 加 工 品 工 業	354.4	5	347.6	5	364.3	5
	織 維 工 業	1,947.7	28	1,634.0	28	3,072.6	28
	化 学 織 維 ・ 紡 績	249.8	5	347.8	5	1,155.0	5
	織 物	764.9	7	521.6	7	735.6	7
	染 色 整 理	363.5	6	308.5	6	162.9	6
	衣 類	326.0	3	295.5	3	378.5	3
	そ の 他 の 織 維	243.5	7	160.6	7	640.6	7
	食 料 品 工 業	200.8	7	175.3	7	50.8	3
	家 具 ・ 木 材 ・ 木 製 品 工 業	84.9	3	109.5	3	199.9	3
そ の 他 の 工 業	569.8	1	443.9	1	—	—	
鉄 業	12.2	1	9.6	1	11.5	1	
特 殊 分 類	最 終 需 要 財	3,064.0	50	2,937.7	50	2,305.8	24
	投 資 財	1,140.9	33	1,365.1	33	1,672.4	15
	資 本 財	702.4	20	826.0	20	379.3	7
	建 設 財	438.5	13	539.1	13	1,293.1	8
	消 費 財	1,923.1	17	1,572.6	17	633.4	9
	耐 久 消 費 財	613.3	3	503.7	3	98.6	2
	非 耐 久 消 費 財	1,309.8	14	1,068.9	14	534.8	7
生 産 財	6,936.0	75	7,062.3	75	7,694.2	51	
(参考系列)							
産業総合(鉄工業・電力・ガス)		16,531.3	127	16,363.4	127	10,000.0	75
機械工業		3,362.5	34	3,592.2	34	1,980.1	8
一般機械工業		404.1	16	391.5	16	335.0	6
化学工業(除く医薬品)		1,145.2	16	1,040.2	16	1,756.2	13
電力・ガス事業		6,531.3	2	6,363.4	2	—	—

3 品目別ウエイト

業 種	品 目	単位	特殊分類 格付	生産指数	出荷指数	在庫指数
鉱工業				10,000.0	10,000.0	10,000.0
製造工業				9,987.8	9,990.4	9,988.5
鉄鋼業				153.2	152.8	—
	フェロアロイ	t	生	139.4	140.5	—
	工具鋼	kg	生	1.2	3.3	—
	鉄鋼切断品	t	生	12.6	9.0	—
非鉄金属工業				510.7	876.5	241.3
	アルミニウム二次合金地	t	生	20.8	55.9	108.5
	アルミニウム圧延製品	t	生	368.8	684.0	—
	銅電線	導体t	生	58.5	70.3	88.5
	通信用電線・ケーブル	導体t	資	30.3	34.8	44.3
	銅・銅合金鋳物	kg	生	31.5	30.8	—
	アルミニウム鋳物	kg	生	0.8	0.7	—
金属製品工業				177.8	250.6	32.0
	鉄骨	t	建	32.5	62.4	—
	アルミサッシ	t	建	2.9	3.3	—
	リベット	千本	生	41.9	43.4	32.0
	鉄管管継手	千個	建	100.5	141.5	—
はん用機械工業				30.1	60.9	61.2
	水中ポンプ	kg	資	4.4	9.0	18.0
	うず巻きポンプ	kg	資	17.1	43.3	9.3
	圧縮機	kg	資	8.6	8.6	33.9
生産用機械工業				349.6	314.3	273.8
	数値制御ボール盤	t	資	0.7	0.6	—
	数値制御フライス盤	t	資	12.9	8.4	—
	数値制御放電加工機	t	資	22.1	16.1	—
	数値制御ワイヤ放電加工機	t	資	67.6	49.4	—
	専用機	t	資	4.4	4.4	2.0
	マシニングセンタ	t	資	34.8	61.6	87.3
	その他の金属工作機械	t	資	171.8	132.4	184.5
	機械プレス	t	資	27.5	34.2	—
	染色仕上機械	台	資	2.7	3.4	—
	プラスチック用金型	組	資	2.7	1.9	—
	電動工具	台	資	2.4	1.9	—
業務用機械工業				24.4	16.3	—
	たばこ自動販売機	台	資	2.7	1.8	—
	切符・その他の自動販売機	台	資	21.7	14.5	—
電子部品・デバイス工業				1,970.9	1,874.3	1,461.9
	可変抵抗器	千個	生	53.7	37.5	—
	その他の固定抵抗器	千個	生	16.1	11.3	—
	ネットワーク抵抗器	千個	生	76.5	53.3	—
	チップ抵抗器	千個	生	197.4	138.2	—
	アルミ電解コンデンサ	千個	生	130.5	125.5	—
	セラミックコンデンサ	千個	生	1,278.7	1,176.4	1,461.9
	スイッチ	千個	生	57.3	79.8	—
	半導体素子	千個	生	84.8	30.0	—
	集積回路	千個	生	70.6	218.5	—
	シリコンウェーハ	m ²	生	5.3	3.8	—

業 種	品 目	単位	特殊分類 格付	生産指数	出荷指数	在庫指数	
電気機械工業	一般用エンジン発電機	KVA	資	435.7	601.7	—	
	非標準三相誘導電動機	KW	生	48.7	182.9	—	
	その他の交流電動機	KW	生	4.8	7.4	—	
	小型電動機	台	生	9.0	1.9	—	
	アーク溶接機	台	資	153.9	192.7	—	
	けい光灯器具	個	資	17.6	7.1	—	
輸送機械工業				201.7	209.7	—	
	自動車用スイッチ	千個	生	551.8	724.7	183.2	
	自動変速装置部品	個	生	104.3	119.2	—	
窯業・土石製品工業				447.5	605.5	183.2	
				229.4	249.1	1,016.0	
	ガラス繊維	kg	生	4.3	4.4	—	
	セメント	t	建	32.2	43.8	188.8	
	遠心力鉄筋パイプコンクリート製品	t	建	28.6	41.7	383.0	
	護岸用コンクリートブロック	t	建	6.8	5.4	204.1	
	道路用コンクリート製品	t	建	0.6	0.5	31.4	
	プレストレストコンクリート製品	t	建	24.0	14.8	208.7	
	骨材	千m3	建	53.4	31.8	—	
	生コンクリート	m3	建	79.5	106.7	—	
化学工業				1,848.7	1,592.0	1,756.2	
	化学石こう	t	生	1.1	1.2	—	
	硫酸アルミニウム	t	生	2.6	4.6	1.8	
	液化酸素	千m3	生	1.3	1.9	0.4	
	液化窒素	千m3	生	3.7	5.3	1.1	
	塩化ビニル樹脂	t	生	99.7	101.3	164.3	
	ポリアミド系樹脂成形材料	t	生	34.7	37.5	67.5	
	ポリエチレンテレフタレート	t	生	148.4	157.0	105.8	
	柔軟仕上げ剤	t	生	14.3	9.5	12.2	
	漂白剤	t	非耐	0.7	2.4	—	
	酸・アルカリ洗浄剤	t	非耐	3.7	3.1	—	
	陰イオン界面活性剤	t	生	51.7	28.4	48.9	
	陽イオン界面活性剤	t	生	34.4	23.3	45.6	
	非イオン界面活性剤	t	生	86.6	77.5	122.3	
	両性イオン界面活性剤	t	生	4.4	2.5	4.1	
	調合界面活性剤	t	生	53.9	31.7	55.1	
	シリコーン樹脂	t	生	604.0	553.0	1,127.1	
	医薬品	デフレート千円	非耐	703.5	551.8	—	
	プラスチック製品工業				547.9	566.9	1,275.3
		プラスチックフィルム	t	生	122.3	114.0	—
プラスチックパイプ		t	建	22.3	18.2	162.9	
プラスチック機械器具部品		t	生	20.3	19.4	—	
プラスチック日用雑貨		t	非耐	80.8	50.3	98.9	
プラスチック容器		デフレート千円	生	30.5	43.9	—	
プラスチック建材		t	建	16.6	24.4	7.3	
プラスチック発泡製品		t	生	75.8	82.6	99.3	
その他異形押出製品	t	生	179.3	214.1	906.9		

業 種	品 目	単位	特殊分類 格付	生産指数	出荷指数	在庫指数
パルプ・紙・紙加工品工業				354.4	347.6	364.3
	加工原紙	t	生	2.1	2.1	4.0
	感熱紙	t	生	68.0	120.6	60.8
	家庭用雑種紙	t	非耐	8.0	7.4	23.0
	段ボール原紙	t	生	229.7	161.8	213.8
	セロファーン	連	生	46.6	55.7	62.7
繊維工業				1,947.7	1,634.0	3,072.6
化学繊維・紡績				249.8	347.8	1,155.0
	ナイロン長繊維	t	生	39.7	83.1	579.9
	ポリエステル長繊維	t	生	199.0	248.8	421.3
	その他再生・半合成繊維系	t	生	1.8	2.5	18.4
	アクリル系	t	生	7.5	11.7	115.8
	ポリエステル系	t	生	1.8	1.7	19.6
織物				764.9	521.6	735.6
	綿織物	千m ²	生	0.2	0.1	0.1
	絹・絹紡織物	千m ²	生	37.4	21.1	199.8
	ビスコーススフ織物	千m ²	生	1.1	0.9	0.5
	人絹織物	千m ²	生	172.4	114.1	65.2
	アセテート織物	千m ²	生	20.1	12.6	1.6
	ナイロン長繊維織物	千m ²	生	121.1	81.6	77.5
	ポリエステル長繊維織物	千m ²	生	412.6	291.2	390.9
染色整理				363.5	308.5	162.9
	染色綿織物	千m ²	生	0.2	0.2	18.0
	染色絹・絹紡織物	千m ²	生	1.3	1.0	34.5
	染色人絹・キュプラ織物	千m ²	生	23.6	17.6	34.5
	染色アセテート織物	千m ²	生	9.6	7.2	34.5
	染色ナイロン織物	千m ²	生	39.3	33.8	20.7
	染色ポリエステル長繊維織物	千m ²	生	289.5	248.7	20.7
衣類				326.0	295.5	378.5
	外衣（ニット製）	千点	非耐	206.2	212.2	173.4
	外衣（織物製）	千点	非耐	17.9	10.4	10.4
	下着（ニット製）	千点	非耐	101.9	72.9	194.7
その他の繊維				243.5	160.6	640.6
	不織布	t	生	28.8	18.1	40.6
	ニット生地	t	生	0.7	0.1	0.2
	合成繊維網	kg	耐	11.9	10.5	39.8
	細幅織物	kg	生	54.0	36.8	183.3
	組ひも	kg	生	5.7	3.0	2.0
	レース生地	m ²	生	33.5	34.4	194.7
	防水樹脂加工	km	生	108.9	54.7	180.0

業 種	品 目	単位	特殊分類 格付	生産指数	出荷指数	在庫指数
食 料 品 工 業	飲 用 牛 乳 ・ 乳 製 品	kl	非耐	200.8	175.3	50.8
	昆 布 加 工 品	デフレート千円	生	4.4	17.8	—
	水 産 練 製 品	kg	非耐	13.7	16.9	16.4
	み ぞ	t	非耐	55.8	36.5	1.8
	し ょ う 油	kl	非耐	2.8	3.0	32.6
	そ う 菜	デフレート千円	非耐	5.5	4.7	—
	清 酒	kl	非耐	53.9	46.8	—
家 具 ・ 木 材 ・ 木 製 品 工 業				84.9	109.5	199.9
	木 製 い す	個	耐	31.6	49.3	58.8
	パ ー ティ ク ル ボ ー ド	個	生	14.7	15.6	34.2
	一 般 製 材	千m3	建	38.6	44.6	106.9
そ の 他 の 工 業	眼 鏡 枠 お よ び 部 品	デフレート千円	耐	569.8	443.9	—
				569.8	443.9	—
鋳 業				12.2	9.6	11.5
	け い 石	t	生	12.2	9.6	11.5

(参 考)

業 種	品 目	単位	特殊分類 格付	生産指数	出荷指数	在庫指数
産 業 総 合 (鋳工業・電力・ガス)				16,531.3	16,363.4	10,000.0
機 械 工 業				3,362.5	3,592.2	1,980.1
一 般 機 械 工 業				404.1	391.5	335.0
化 学 工 業 (除 く 医 薬 品)				1,145.2	1,040.2	1,756.2
電 力 ・ ガ ス 事 業				6,531.3	6,363.4	—
	電	力 百万Kwh	—	6,511.1	6,346.2	—
	ガ	ス 百万Kcal	—	20.2	17.2	—

(注1) デフレート千円:生産数量等が把握できない品目については、金額単位を採用しているため、物価変動の影響を排除する必要がある。そのため、国内企業物価指数で除して算出している。

(注2) 特殊分類格付の各略称の意味は以下のとおりである。

- 「資」……………資本財
- 「建」……………建設財
- 「耐」……………耐久消費財
- 「非耐」………非耐久消費財
- 「生」……………生産財

* 産業総合指数＝鋳工業指数＋電力・ガス事業

* 機械工業＝一般機械工業＋電子部品・デバイス工業＋電気機械工業＋輸送機械工業

* 一般機械工業＝はん用機械工業＋生産用機械工業＋業務用機械工業

4 業種(特殊)分類採用品目

特殊分類		最 終 需		
		投 資 財 (33)		
業務分類		資 本 財 (20)	建 設 財 (13)	
製 造 工 業	鉄鋼業 (3)			
	非鉄金属工業 (6)	通信用電線・ケーブル		
	金属製品工業 (4)		鉄骨、アルミサッシ、鉄管管継手	
	はん用機械工業 (3)	水中ポンプ、うず巻きポンプ、圧縮機		
	生産用機械工業 (11)	数値制御ボール盤、数値制御フライス盤、数値制御放電加工機、数値制御ワイヤ放電加工機、専用機、マシニングセンタ、その他の金属工作機械、機械プレス、染色仕上機械、プラスチック用金型、電動工具		
	業務用機械工業 (2)	たばこ自動販売機、切符・その他の自動販売機		
	電子部品・デバイス工業 (10)			
	電気機械工業 (6)	一般用エンジン発電機、アーク溶接機、けい光灯器具		
	輸送機械工業 (2)			
	窯業・土石製品工業 (8)		セメント、遠心力鉄筋パイプコンクリート製品、護岸用コンクリートブロック、道路用コンクリート製品、プレストレストコンクリート製品、骨材、生コンクリート	
	化学工業 (17)			
	プラスチック製品工業 (8)		プラスチックパイプ、プラスチック建材	
	パルプ・紙・紙加工品工業 (5)			
	織 工 業	化学繊維・紡績 (5)		
		織物 (7)		
		染色整理 (6)		
		衣類 (3)		
		その他の繊維 (7)		
	食料品工業 (7)			
	家具・木材・木製品工業 (3)		一般製材	
その他の工業 (1)				
鉱 業 (1)				

() 内の数字は採用品目数

要 財 (50)		生 産 財 (75)
消 費 財 (17)		
耐 久 消 費 財 (3)	非 耐 久 消 費 財 (14)	
		フェロアロイ、工具鋼、鉄鋼切断品
		アルミニウム二次合金地金、アルミニウム圧延製品、銅電線、銅・銅合金鋳物、アルミニウム鋳物
		リベット
		可変抵抗器、その他の固定抵抗器、ネットワーク抵抗器、チップ抵抗器、アルミ電解コンデンサ、セラミックコンデンサ、スイッチ、半導体素子、集積回路、シリコンウエーハ
		非標準三相誘導電動機、その他の交流電動機、小型電動機
		自動車用スイッチ、自動変速装置部品
		ガラス繊維
	漂白剤、酸・アルカリ洗淨剤、医薬品	化学石こう、硫酸アルミニウム、液化酸素、液化窒素、塩化ビニル樹脂、ポリアミド系樹脂成形材料、ポリエチレンテレフタレート、柔軟仕上げ剤、陰イオン界面活性剤、陽イオン界面活性剤、非イオン界面活性剤、両性イオン界面活性剤、調合界面活性剤、シリコーン樹脂
	プラスチック日用雑貨	プラスチックフィルム、プラスチック機械器具部品、プラスチック容器、プラスチック発泡製品、その他異形押出製品
	家庭用雑種紙	加工原紙、感熱紙、段ボール原紙、セロファン
		ナイロン長繊維、ポリエステル長繊維、その他再生・半合成繊維糸、アクリル糸、ポリエステル糸
		綿織物、絹・絹紡織物、ビスコーススフ織物、人絹織物、アセテート織物、ナイロン長繊維織物、ポリエステル長繊維織物
		染色綿織物、染色絹・絹紡織物、染色人絹・キュプラ織物、染色アセテート織物、染色ナイロン織物、染色ポリエステル長繊維織物
	外衣（ニット製）、外衣（織物製）、下着（ニット製）	
合成繊維網		不織布、ニット生地、細幅織物、組ひも、レース生地、防水樹脂加工
	飲用牛乳・乳製品、水産練製品、みそ、しょう油、そう菜、清酒	昆布加工品
木製いす		パーティクルボード
眼鏡枠および部品		
		けい石

統計表

(鋁工業指数)

1 福井県業種分類生産指数（原指数）

年月	区分													
	総合工業	製造工業												
		鉄鋼業	非鉄金属工業	金属製品工業	はん用機械工業	生産用機械工業	業務用機械工業	電気機械工業	電子部品・デバイス工業	輸送機工業	その他の工業	窯業・土石製品工業	化学工業	
ウェイト	10000.0	9987.8	153.2	510.7	177.8	30.1	349.6	24.4	435.7	1970.9	551.8	569.8	229.4	1848.7
平成20年	107.5	107.5	106.6	103.2	132.2	117.1	136.5	X	113.2	93.9	105.0	120.9	133.8	89.5
平成21年	84.9	84.9	95.4	81.3	60.9	96.2	84.5	X	83.5	71.1	67.4	99.3	115.8	86.5
平成22年	100.0	100.0	100.0	100.0	100.0	100.0	100.0	X	100.0	100.0	100.0	100.0	100.0	100.0
平成23年	105.3	105.3	96.4	100.6	111.5	104.0	108.5	X	101.3	115.8	100.5	101.5	104.0	95.8
平成24年	111.6	111.6	88.7	101.8	104.8	82.0	122.5	X	109.5	154.1	113.3	84.2	98.7	98.7
平成25年	110.9	110.9	90.4	101.5	108.7	94.4	104.3	X	103.6	158.9	122.7	74.2	94.7	101.2
平成26年	112.8	112.8	95.8	101.2	145.9	124.2	118.3	X	91.3	167.2	131.8	78.9	93.4	101.2
平成27年	121.8	121.8	102.5	105.5	128.3	126.3	106.6	X	80.4	221.3	136.5	72.0	95.9	98.7
平成28年	121.7	121.7	122.2	115.2	125.5	91.3	119.3	X	84.1	210.7	147.1	75.3	116.0	98.8
平成20年 1月	107.8	107.9	97.9	86.5	126.0	86.1	140.6	X	123.8	102.9	104.7	121.4	98.9	88.6
2月	116.8	116.9	107.1	101.9	137.6	149.9	176.3	X	131.7	112.8	118.2	125.0	125.1	91.5
3月	117.1	117.0	108.8	114.3	123.0	112.4	221.0	X	105.0	105.6	124.0	115.3	138.1	92.8
4月	115.1	115.0	116.5	113.3	146.4	114.2	137.6	X	119.5	107.9	105.4	135.5	137.3	89.2
5月	105.2	105.1	116.7	109.9	147.0	97.9	75.7	X	95.6	92.1	106.8	122.4	126.3	88.2
6月	112.9	112.8	114.7	118.6	150.7	90.2	101.6	X	105.9	109.7	117.7	121.3	141.4	95.8
7月	110.2	110.1	113.3	116.3	130.6	118.5	124.2	X	114.1	98.7	122.8	106.9	144.5	94.6
8月	97.4	97.3	104.9	108.2	109.2	105.1	120.7	X	116.0	84.5	83.4	100.5	119.7	80.8
9月	110.7	110.6	101.8	102.1	140.6	114.7	159.2	X	113.2	98.3	115.4	127.4	141.3	96.7
10月	109.9	109.8	104.8	102.4	146.7	123.9	141.9	X	125.2	94.0	109.2	130.7	139.7	97.0
11月	96.5	96.3	104.9	90.3	127.3	170.4	117.3	X	111.3	69.8	78.2	107.2	148.3	84.5
12月	90.9	90.9	88.2	74.8	100.7	121.9	122.2	X	97.3	50.9	73.7	137.4	145.2	74.7
平成21年 1月	73.9	74.0	86.4	64.6	86.9	92.6	87.8	X	96.7	30.2	49.3	109.6	98.6	68.1
2月	73.7	73.8	91.5	56.4	48.2	100.1	118.4	X	89.0	31.1	47.9	105.3	125.9	68.2
3月	75.2	75.1	88.7	72.2	36.3	98.3	62.2	X	72.6	45.8	54.0	104.9	135.5	68.2
4月	83.1	83.0	87.8	80.2	54.3	98.5	121.8	X	59.7	63.7	59.6	127.7	116.7	78.2
5月	78.2	78.1	97.5	87.5	43.5	83.3	52.2	X	58.4	65.8	61.7	88.7	103.3	88.2
6月	86.7	86.5	102.6	95.1	52.9	108.0	63.0	X	75.0	84.5	65.8	94.4	123.8	88.4
7月	91.2	91.1	81.0	88.4	61.8	86.9	91.7	X	92.4	90.5	64.0	84.4	113.1	102.9
8月	82.1	82.0	116.0	79.0	56.4	89.7	88.4	X	82.0	78.6	61.2	80.5	95.1	85.7
9月	89.4	89.3	99.4	81.8	66.3	76.9	60.4	X	85.4	92.3	76.2	91.4	111.5	94.7
10月	97.1	97.0	99.8	85.1	79.0	116.3	93.3	X	95.7	95.5	94.6	119.1	119.4	99.4
11月	95.0	95.0	98.9	94.8	75.4	85.2	100.6	X	92.9	90.4	86.9	87.2	127.4	99.6
12月	93.4	93.4	95.3	90.6	69.9	118.3	74.3	X	102.6	85.3	88.1	98.9	119.7	96.3

平成22年=100

											(参考)	(参考)	(参考)	(参考)	(参考)
プラスチック 製品 工業	パルプ・紙 ・紙加工 品工業	織 維 工業	化学繊維 ・紡績	織 物	染 色 整 理	衣 類	その他 の繊維	食料品 工業	家具・木材 ・木製品 工業	鉱 業	産 業 総 合	機 械 工 業	一 般 機 械 工 業	化学工業 (除医薬品)	電力・ガス 事 業
547.9	354.4	1947.7	249.8	764.9	363.5	326.0	243.5	200.8	84.9	12.2	16,531.3	3362.5	404.1	1,145.2	6531.3
107.2	121.5	118.8	109.9	124.4	125.6	102.6	122.4	102.4	126.9	X	99.1	104.5	145.7	88.4	86.1
93.8	94.2	89.7	75.9	81.8	97.5	96.6	107.5	103.8	104.0	X	94.0	73.9	85.8	79.1	107.8
100.0	100.0	100.0	100.0	100.0	100.0	100.0	100.0	100.0	100.0	X	100.0	100.0	100.0	100.0	100.0
110.4	101.5	108.1	100.8	113.6	105.5	99.0	114.2	95.4	110.4	X	92.5	110.4	107.3	89.5	73.0
95.4	100.0	101.4	89.7	104.8	100.9	97.8	108.8	91.9	135.2	X	78.0	137.3	118.1	85.5	26.5
97.7	83.9	97.3	73.2	101.5	97.0	95.9	111.2	98.1	114.6	X	79.7	139.6	107.0	85.7	31.9
103.2	83.4	89.4	52.0	101.3	98.2	60.7	116.2	98.1	128.2	X	73.5	145.8	118.7	87.2	13.3
112.7	81.5	86.6	47.7	98.9	98.7	56.7	109.7	89.9	127.0	X	79.5	175.7	109.3	81.0	14.7
116.6	78.4	83.9	46.1	95.5	98.5	51.2	108.2	86.0	125.7	X	79.2	172.7	117.5	81.0	14.1
101.7	112.9	116.5	120.6	125.8	116.2	89.1	119.8	135.3	126.9	X	106.5	113.1	162.3	89.0	104.5
105.3	112.5	126.5	110.9	135.6	128.3	117.4	123.2	138.8	125.9	X	105.0	125.8	193.5	86.8	87.1
108.9	128.4	126.0	102.5	138.1	137.4	106.5	121.2	131.1	142.5	X	104.5	123.0	226.0	92.9	85.4
102.7	137.3	126.8	112.2	135.6	131.5	114.5	123.6	121.4	135.5	X	98.3	114.7	155.1	93.0	72.6
107.5	123.1	121.9	112.4	126.8	132.6	107.8	119.1	62.4	120.4	X	90.8	96.6	105.7	93.2	68.7
106.9	122.9	123.8	111.0	129.3	137.6	106.0	122.9	61.6	134.9	X	94.3	111.9	121.8	97.2	65.8
107.3	133.2	120.9	113.9	125.6	133.7	97.2	126.2	64.8	134.4	X	98.8	108.5	130.9	97.1	81.4
102.2	106.9	112.4	108.7	114.9	116.1	99.3	120.6	67.8	120.9	X	104.4	92.3	116.8	83.2	115.0
114.1	122.0	114.7	102.5	118.4	122.6	95.6	129.0	69.0	133.3	X	100.6	111.1	165.3	96.3	85.1
114.4	130.6	116.2	111.9	118.3	122.3	98.0	129.6	80.3	122.9	X	96.2	105.4	134.8	95.6	75.1
110.2	110.2	111.9	105.5	115.2	115.6	100.6	117.8	114.5	108.3	X	91.8	82.3	117.2	73.2	84.6
105.3	117.7	108.4	106.3	108.7	113.2	98.9	115.2	181.5	116.3	X	97.8	68.8	118.7	63.0	108.4
92.2	96.7	95.6	91.6	97.0	94.2	93.6	99.9	118.9	86.4	X	93.8	48.9	88.1	53.1	124.2
94.3	90.6	92.1	70.9	90.3	94.2	107.3	95.7	129.9	99.1	X	85.6	51.4	114.7	47.0	103.9
91.4	97.6	90.0	71.6	83.8	102.7	98.2	97.9	130.1	116.8	X	88.9	53.8	72.1	45.9	109.9
85.0	99.2	88.5	62.5	78.2	103.3	98.9	111.3	124.2	106.2	X	91.3	69.1	118.2	72.2	103.9
85.4	91.0	82.5	55.8	75.6	98.0	90.2	97.6	77.4	104.8	X	94.5	62.9	55.5	78.1	119.4
96.0	102.7	88.1	55.3	79.5	99.8	105.2	108.2	63.2	112.5	X	97.2	78.0	66.5	88.7	113.3
97.7	104.1	88.3	62.0	78.8	100.0	97.1	116.2	68.5	119.5	X	103.6	86.4	90.5	99.6	122.5
94.9	63.4	86.5	79.0	74.8	89.7	94.0	116.3	69.3	94.0	X	95.9	77.4	88.5	87.9	117.0
99.2	78.1	90.8	81.3	79.6	95.2	94.5	123.8	70.5	102.7	X	96.7	85.8	67.6	91.4	108.0
99.0	107.0	91.3	92.5	83.1	99.5	86.6	109.9	90.1	111.7	X	97.4	95.1	93.0	96.3	97.9
96.9	99.9	93.2	94.5	80.8	97.5	103.7	110.2	119.7	99.4	X	88.2	90.9	97.1	94.9	77.7
93.1	99.7	89.1	94.3	79.6	95.5	90.4	102.6	183.3	94.8	X	94.4	87.1	78.0	93.7	95.8

1 福井県業種分類生産指数（原指数）

区分 年月	業種分類													
	総合	製造業												
		鉄鋼業	非鉄金属工業	金属製品工業	はん用機械工業	生産用機械工業	業務用機械工業	電気機械工業	電子部品・デバイス工業	輸送機械工業	その他の工業	窯業・土石製品工業	化学工業	
平成22年 1月	95.6	95.7	96.8	84.0	70.1	74.1	160.6	X	95.1	97.8	90.7	93.4	80.1	102.5
2月	97.5	97.6	103.6	94.0	89.6	109.5	142.9	X	105.2	86.7	98.9	103.9	96.6	97.3
3月	103.2	103.3	98.8	104.6	94.7	91.7	115.1	X	94.2	98.9	105.6	108.0	108.5	103.7
4月	99.7	99.6	107.8	98.0	97.7	96.3	90.4	X	93.8	93.7	101.7	114.6	94.9	102.4
5月	92.4	92.3	99.4	105.3	94.3	86.1	42.6	X	75.9	92.6	96.0	95.0	87.8	94.0
6月	99.5	99.4	98.3	101.5	108.8	85.4	50.3	X	96.9	101.0	97.6	92.0	105.6	108.8
7月	101.2	101.2	102.5	103.4	100.8	89.9	82.7	X	108.2	107.0	109.6	90.1	103.8	98.3
8月	96.1	96.1	98.2	95.9	101.0	80.1	60.1	X	101.2	99.6	85.6	95.0	89.0	102.1
9月	99.9	99.9	102.8	98.7	104.9	106.1	51.2	X	101.9	107.2	110.4	100.0	104.8	92.5
10月	104.4	104.4	98.9	101.6	107.0	92.1	156.4	X	106.6	108.9	95.8	95.3	107.4	98.1
11月	105.6	105.5	94.1	114.1	131.4	162.9	107.0	X	115.1	100.6	106.6	100.4	115.5	104.9
12月	104.9	105.0	98.7	98.9	99.5	125.9	140.7	X	105.9	106.0	101.4	112.1	106.1	95.3
平成23年 1月	99.2	99.3	95.7	92.1	110.6	97.9	122.5	X	95.8	100.6	100.4	92.6	68.0	95.4
2月	103.5	103.6	100.7	102.7	97.2	137.6	142.6	X	117.0	102.3	86.8	103.8	89.2	102.4
3月	113.2	113.2	100.3	110.0	94.0	119.9	162.1	X	115.9	117.2	116.1	108.7	106.6	99.9
4月	105.6	105.5	99.3	103.8	101.0	105.7	102.2	X	96.4	114.6	67.3	121.3	109.8	95.3
5月	99.6	99.5	99.8	111.9	93.6	101.3	73.5	X	82.4	111.3	73.0	99.2	96.4	94.5
6月	104.9	104.8	98.2	101.9	117.3	129.0	42.6	X	97.8	115.5	101.8	98.3	117.1	105.0
7月	104.1	104.0	98.5	103.4	115.4	113.1	77.0	X	100.2	120.1	108.4	86.7	109.8	91.5
8月	101.8	101.8	95.3	91.6	112.8	104.7	95.8	X	104.5	108.6	103.5	102.2	93.1	97.5
9月	107.2	107.1	95.1	97.8	130.6	88.2	76.3	X	98.5	124.7	105.3	101.5	111.6	101.0
10月	108.3	108.2	95.0	96.2	129.4	75.7	126.8	X	95.2	130.2	119.4	98.4	114.0	87.0
11月	108.5	108.4	90.4	98.1	132.7	98.9	143.3	X	108.0	118.3	115.4	97.8	120.2	91.7
12月	108.2	108.2	87.9	98.1	103.9	76.3	137.2	X	104.3	126.6	108.0	107.5	112.2	88.5
平成24年 1月	100.7	100.8	88.8	87.3	103.8	63.9	81.5	X	87.4	118.3	105.5	98.9	88.3	96.9
2月	112.2	112.3	85.2	100.1	117.8	79.2	170.2	X	110.6	134.8	123.6	91.3	81.1	104.3
3月	116.7	116.7	88.6	115.2	111.1	89.0	158.2	X	108.8	143.5	127.5	90.2	106.7	104.5
4月	113.1	113.0	89.4	101.2	106.5	56.9	109.6	X	85.0	157.2	115.4	92.2	99.1	101.3
5月	105.8	105.7	86.6	107.8	97.3	67.3	66.5	X	99.7	145.3	106.4	71.9	97.9	95.5
6月	116.5	116.4	91.2	112.1	128.0	72.3	118.4	X	98.2	167.1	118.4	76.4	108.5	109.1
7月	118.2	118.1	87.3	109.5	106.4	77.4	155.9	X	102.5	183.8	125.4	79.9	103.3	95.8
8月	106.6	106.6	87.3	95.3	100.5	94.7	96.5	X	102.2	164.4	103.7	81.4	86.5	88.7
9月	111.5	111.5	89.4	101.7	96.9	98.5	104.2	X	112.3	164.8	107.6	82.9	97.9	95.8
10月	114.0	113.9	92.6	103.4	101.3	121.1	122.5	X	146.2	158.5	111.2	83.7	109.8	97.4
11月	111.7	111.6	88.3	93.2	91.8	78.5	155.3	X	137.0	154.2	109.7	79.5	107.2	93.4
12月	112.0	112.1	90.0	94.5	95.6	84.8	131.6	X	124.0	157.8	104.7	82.0	98.3	101.6

										(参考)	(参考)	(参考)	(参考)	(参考)	
プラスチック 製品 工業	パルプ・紙 ・紙加工 品工業	織 維 工業	化学繊維 ・紡 績	織 物	染 色 整 理	衣 類	その他 の繊維	食料品 工業	家具・木材 ・木製品 工業	鉱 業	産 業 総 合	機 械 工 業	一 般 機 械 工 業	化学工業 (除医薬品)	電力・ガス 事 業
92.3	85.4	87.2	95.6	84.0	84.0	86.9	94.1	112.4	83.4	X	99.9	102.4	148.7	96.9	106.4
101.3	91.4	95.8	91.8	91.6	94.6	106.2	100.8	122.4	81.2	X	93.4	97.4	139.3	94.4	87.1
102.1	108.4	101.1	102.3	101.3	104.4	100.2	95.3	127.7	106.9	X	94.8	101.8	118.5	104.9	81.8
99.9	101.2	100.7	95.7	98.6	101.9	108.3	100.3	107.6	108.1	X	92.0	94.4	88.7	112.2	80.1
94.0	98.6	95.8	101.1	95.5	97.3	88.0	99.7	91.4	95.8	X	85.7	85.8	49.0	104.9	75.5
98.4	98.3	101.7	100.5	100.2	107.1	100.8	100.6	74.6	107.3	X	97.5	94.4	55.5	112.6	94.5
100.7	104.9	102.5	101.1	102.6	105.2	102.4	100.3	64.4	103.6	X	103.6	105.0	85.9	103.1	107.3
97.3	84.5	101.0	106.3	100.3	96.6	103.0	102.1	62.1	92.5	X	103.1	93.4	65.6	106.1	113.7
111.6	104.5	103.3	104.1	103.2	104.9	106.0	96.6	60.4	105.2	X	101.7	101.3	59.6	91.7	104.4
103.8	110.5	104.1	105.3	107.4	100.5	100.5	102.7	84.5	99.5	X	107.7	110.7	144.6	92.0	112.8
100.0	106.8	104.4	94.6	109.6	101.3	101.4	106.4	114.9	113.2	X	111.9	104.5	108.6	90.6	121.6
98.5	105.4	102.4	101.4	105.7	102.2	96.3	101.3	177.7	103.0	X	108.9	108.8	136.0	90.5	114.9
110.0	93.8	104.1	104.9	106.2	97.0	104.4	106.9	104.5	80.1	X	104.1	101.7	115.4	86.6	111.7
101.2	101.4	103.9	93.6	108.9	101.7	102.4	104.1	118.2	78.6	X	106.7	106.0	138.1	99.8	111.7
117.1	117.8	112.1	105.2	117.8	111.4	106.1	109.9	123.3	133.7	X	102.1	122.1	160.6	99.0	85.1
111.6	106.1	110.9	101.1	113.4	110.9	111.4	112.4	120.2	137.8	X	105.1	103.0	101.9	93.6	104.4
114.5	104.5	103.4	94.9	110.7	103.9	86.6	111.3	72.5	106.6	X	96.8	97.0	76.0	94.5	92.6
113.0	108.5	109.1	96.5	113.0	112.6	99.5	117.7	59.9	103.6	X	91.8	103.4	53.0	88.8	71.7
114.5	103.2	109.3	103.1	113.5	112.2	93.9	118.9	61.7	107.3	X	91.5	110.8	79.8	89.3	72.3
106.4	77.6	109.1	104.1	113.9	102.7	101.8	118.6	56.8	113.6	X	82.1	105.8	96.8	86.1	52.0
113.0	97.1	109.9	102.7	117.4	103.4	96.1	121.6	62.8	118.2	X	80.0	112.7	79.4	91.3	38.3
113.5	104.7	108.9	105.4	117.1	100.3	94.1	119.2	84.7	115.4	X	86.7	122.7	120.4	83.3	53.7
107.0	104.9	109.6	102.0	117.1	106.0	96.6	116.3	116.9	120.1	X	85.1	118.7	136.2	78.0	49.4
102.8	98.6	106.3	95.5	113.7	103.6	94.9	113.8	162.9	109.6	X	78.5	121.1	130.4	83.7	33.1
92.8	90.3	103.1	94.4	110.7	96.6	95.2	108.4	103.9	100.4	X	71.2	107.6	79.9	86.4	25.9
93.6	93.0	107.5	93.5	114.4	106.1	101.6	110.0	124.5	97.3	X	76.8	132.7	158.9	93.7	22.7
102.4	108.5	107.5	96.5	109.5	112.3	105.2	108.5	122.9	149.5	X	75.2	137.6	153.6	88.7	11.8
89.2	103.5	108.2	101.4	108.2	111.8	107.3	111.4	102.0	153.5	X	71.7	134.5	103.7	90.2	8.2
90.2	103.1	103.0	103.8	103.8	105.1	90.2	113.5	83.8	137.7	X	67.2	123.3	64.9	87.4	8.1
101.0	99.5	101.3	97.8	102.8	102.0	90.5	113.5	63.3	168.5	X	73.6	143.9	114.7	90.2	7.9
94.7	104.9	100.6	89.6	101.7	102.8	96.8	110.4	57.7	151.5	X	82.8	159.4	148.1	88.0	28.5
93.1	88.4	95.2	88.1	101.1	91.3	91.4	95.1	50.4	137.6	X	80.9	138.2	96.0	78.2	41.5
105.5	99.7	98.1	83.8	101.2	97.1	96.9	106.7	57.5	146.1	X	83.0	141.5	105.4	84.8	39.3
92.1	109.4	100.5	84.8	106.2	94.7	98.7	110.0	85.8	135.3	X	85.0	144.6	120.7	82.4	40.6
93.0	108.6	96.7	72.8	98.3	96.2	101.6	110.4	109.7	134.8	X	83.4	143.7	145.9	79.8	40.1
97.1	91.4	95.6	69.8	99.9	94.4	97.6	107.6	141.2	109.7	X	84.9	140.8	125.5	76.1	43.4

1 福井県業種分類生産指数（原指数）

区分 年月	業種分類													
	総合	製造	鉄鋼業	非鉄金属工業	金属製品工業	はん用機械工業	生産用機械工業	業務用機械工業	電気機械工業	電子部品・デバイス工業	輸送機工業	その他の工業	窯業・土石製品工業	化学工業
		工業												
平成25年 1月	104.4	104.6	85.8	84.2	93.9	59.1	120.7	X	104.0	146.2	112.3	75.4	67.9	96.6
2月	110.1	110.2	88.7	98.3	87.6	102.8	106.0	X	98.0	156.7	118.5	67.8	85.5	109.9
3月	115.7	115.8	90.9	115.3	100.3	97.7	104.3	X	98.7	170.0	123.8	69.7	95.5	103.4
4月	115.0	115.1	93.6	103.5	118.0	72.0	96.7	X	93.2	174.6	121.1	81.0	89.8	101.7
5月	111.1	111.0	89.9	102.9	108.5	77.8	129.4	X	90.3	154.5	120.6	75.6	92.0	105.1
6月	108.7	108.6	89.7	102.3	116.7	97.1	39.7	X	90.5	162.2	122.4	75.4	98.4	99.0
7月	118.9	118.8	87.7	107.7	114.2	106.2	149.7	X	120.3	178.1	140.9	81.8	94.5	101.8
8月	106.0	105.9	88.1	98.1	102.3	83.0	121.4	X	110.2	154.1	107.7	71.1	77.9	97.1
9月	113.9	113.8	90.0	101.0	120.1	106.4	93.2	X	110.4	173.3	130.7	74.1	107.6	101.3
10月	114.5	114.4	90.0	105.1	111.4	107.7	92.3	X	110.0	169.6	134.8	80.9	106.6	98.3
11月	106.3	106.2	98.6	99.3	111.6	123.4	93.5	X	112.7	136.8	124.7	73.2	110.0	94.6
12月	106.5	106.5	92.1	100.2	120.0	99.9	104.5	X	105.4	131.2	114.3	64.0	110.6	106.1
平成26年 1月	100.8	100.9	86.2	92.8	140.6	103.6	55.0	X	108.6	120.6	125.5	73.8	77.5	111.2
2月	104.6	104.7	88.4	97.9	125.9	108.0	118.5	X	100.9	123.3	126.7	86.8	97.6	108.8
3月	109.6	109.6	91.9	111.6	141.7	147.1	128.4	X	97.8	138.0	128.5	77.5	103.5	102.2
4月	110.7	110.7	94.1	104.7	143.3	93.8	94.3	X	88.0	150.7	124.6	72.2	95.3	109.1
5月	106.2	106.1	95.8	106.5	143.8	136.5	152.9	X	79.9	135.4	124.4	83.2	92.7	92.3
6月	115.3	115.3	98.5	104.1	148.7	97.7	118.9	X	86.4	170.6	137.1	86.3	89.6	103.9
7月	116.7	116.7	97.7	108.7	152.8	114.9	129.6	X	97.2	178.8	148.8	84.1	94.1	98.1
8月	104.9	104.9	98.6	88.1	132.9	147.2	115.5	X	72.9	162.9	123.1	74.6	76.2	92.5
9月	118.8	118.8	101.9	106.9	172.5	153.5	94.3	X	85.8	202.4	144.9	79.1	99.6	92.2
10月	126.0	126.0	98.6	108.8	157.2	117.7	149.1	X	100.6	209.9	136.8	86.6	106.4	108.1
11月	117.8	117.8	100.6	93.7	153.4	115.9	131.3	X	89.2	203.8	131.8	72.6	100.1	88.1
12月	122.2	122.3	96.7	90.9	137.4	154.7	131.3	X	88.0	210.4	129.0	69.7	88.1	107.6
平成27年 1月	113.0	113.1	96.0	96.7	132.0	108.0	68.0	X	92.9	184.2	131.7	85.6	65.4	100.6
2月	118.9	119.1	96.6	99.3	140.4	165.2	178.9	X	82.3	201.4	134.2	62.9	69.8	94.6
3月	123.8	123.8	98.9	110.0	140.2	164.7	148.9	X	83.4	194.0	143.9	70.0	85.0	114.2
4月	120.5	120.4	97.7	105.8	135.1	111.4	57.7	X	69.7	216.8	136.5	76.2	98.2	101.6
5月	109.9	109.9	93.0	106.4	116.6	105.8	101.5	X	61.1	191.3	121.2	70.8	91.9	86.3
6月	128.2	128.2	104.7	118.7	144.0	160.7	59.0	X	69.0	240.2	147.4	80.9	100.4	108.8
7月	129.0	129.0	104.3	121.0	141.2	125.0	117.1	X	76.9	239.4	152.7	68.8	108.7	109.0
8月	114.4	114.3	101.7	95.0	120.2	88.3	112.5	X	59.9	227.0	109.1	58.6	94.8	89.4
9月	126.4	126.3	107.6	111.7	132.4	153.5	64.3	X	72.3	252.7	139.1	72.6	101.1	100.3
10月	130.1	130.1	108.8	101.7	114.3	105.5	134.2	X	96.4	266.1	137.8	73.7	115.3	82.0
11月	125.9	125.9	108.8	95.5	114.5	108.8	83.1	X	96.9	239.2	146.2	73.9	120.2	97.8
12月	121.7	121.7	111.3	104.5	108.1	118.7	153.9	X	104.2	203.7	138.2	70.1	99.9	100.2

										(参考)	(参考)	(参考)	(参考)	(参考)	
プラスチック 製品 工業	パルプ・紙 ・紙加工 品工業	繊維 工業	繊維					食料品 工業	家具・木材 ・木製品 工業	鉱業	産業 総合	機械 工業	一般 機械 工業	化学工業 (除医薬品)	電力・ガス 事業
			化学繊維 ・紡績	織物	染色 整理	衣類	その他 の繊維								
93.7	77.7	91.1	83.5	93.4	84.4	90.6	102.6	139.9	97.6	X	80.6	131.3	114.3	82.6	44.1
91.4	83.4	96.6	82.0	98.0	93.2	104.2	102.0	114.1	93.2	X	82.7	137.3	110.5	89.7	40.7
105.2	91.5	102.3	86.0	102.0	104.8	107.5	109.3	114.6	111.2	X	85.3	146.2	111.9	83.6	38.9
99.1	91.1	102.4	87.0	105.6	101.3	111.1	98.4	96.2	110.1	X	83.2	146.2	98.9	86.3	34.7
92.9	83.3	100.5	90.8	103.1	101.8	94.1	109.0	84.1	120.7	X	81.0	137.3	126.7	93.8	35.0
95.3	87.3	98.9	85.4	98.8	101.5	98.9	109.4	73.2	119.6	X	79.6	133.3	53.4	82.2	35.1
98.1	92.1	99.2	73.5	105.5	98.5	94.5	112.8	59.4	109.7	X	88.0	160.8	147.8	93.6	40.6
97.0	65.1	93.0	70.8	97.8	93.0	83.7	113.3	56.7	107.3	X	80.9	136.9	121.6	79.8	42.3
97.4	80.0	96.7	57.9	101.1	101.3	93.2	120.3	61.2	124.1	X	77.4	149.5	100.8	93.1	21.6
101.7	82.6	98.3	54.8	108.6	95.3	94.1	120.8	97.2	130.9	X	75.4	147.5	97.0	87.3	15.5
99.5	92.8	95.5	52.0	104.6	95.8	91.2	117.0	114.1	117.0	X	70.6	126.9	96.4	83.8	16.0
100.6	79.7	92.9	54.1	99.7	92.9	87.2	119.1	166.2	134.0	X	71.4	121.9	104.6	72.6	17.7
93.7	78.2	84.3	51.4	97.7	86.4	54.4	113.4	121.3	121.3	X	67.5	112.7	61.0	89.3	16.4
93.2	81.1	88.3	50.9	99.5	93.9	67.5	110.8	110.9	107.0	X	69.6	120.1	115.9	90.7	16.1
108.3	85.7	91.3	49.3	101.5	105.6	64.7	116.6	120.8	128.1	X	71.2	130.4	131.2	93.8	12.5
106.7	93.3	92.5	51.6	103.7	102.8	66.8	118.3	107.4	124.7	X	70.5	131.9	97.2	97.9	8.8
110.9	81.3	88.8	52.9	100.2	99.5	60.4	111.8	108.2	125.9	X	67.0	128.1	149.8	88.2	6.9
105.8	89.8	91.7	54.0	102.2	104.4	60.9	119.9	90.4	131.3	X	72.9	147.8	117.4	92.9	8.1
104.5	80.2	92.5	53.7	106.2	103.0	57.9	119.8	56.9	137.8	X	76.5	157.1	127.1	89.9	14.9
96.3	71.2	84.6	51.0	95.5	92.3	56.5	111.1	50.9	124.4	X	70.0	139.5	119.3	71.9	16.7
108.3	79.1	91.3	50.1	103.8	100.2	61.6	120.8	57.9	138.9	X	77.8	166.1	104.3	85.1	14.9
104.4	86.0	91.1	53.5	103.1	97.3	59.9	124.5	87.1	147.5	X	82.0	175.8	143.8	83.7	14.5
105.1	89.9	88.3	50.8	102.1	96.0	59.1	110.7	105.9	138.4	X	76.7	167.8	126.0	80.4	13.8
100.7	84.9	88.5	54.7	99.9	96.4	58.1	116.5	159.4	112.9	X	80.4	171.7	131.6	82.3	16.4
110.9	79.1	85.5	54.0	98.0	92.1	55.7	108.6	103.4	113.4	X	74.8	150.8	76.5	84.8	16.3
113.6	84.0	85.8	44.9	97.7	96.4	61.5	107.3	116.8	119.5	X	78.5	172.3	179.7	85.4	16.6
122.3	89.3	90.3	51.6	100.6	104.8	64.1	111.0	111.8	141.3	X	80.3	166.6	154.2	97.0	13.9
106.6	89.7	91.0	51.6	101.8	105.4	59.2	118.8	100.5	117.4	X	77.4	166.1	63.3	92.6	11.4
112.0	74.4	83.2	44.1	95.0	94.7	56.4	105.3	89.8	106.5	X	70.9	151.7	97.9	76.7	11.1
118.7	85.9	88.1	48.5	99.5	103.0	59.4	109.1	75.2	125.3	X	83.3	183.0	75.3	86.1	14.6
107.4	86.4	88.5	50.6	101.3	104.3	54.5	109.0	47.5	135.4	X	84.4	189.4	117.3	93.0	16.1
106.3	54.1	82.7	48.1	95.3	92.9	52.3	104.3	44.8	119.3	X	75.5	172.1	110.9	70.5	16.0
109.5	81.2	85.5	46.4	98.1	98.0	55.4	107.3	51.5	134.0	X	82.6	189.7	78.0	82.4	15.5
113.3	90.7	88.7	49.5	103.7	95.8	54.4	117.0	83.9	149.4	X	84.2	206.5	128.3	71.4	13.9
114.0	84.2	86.4	44.4	99.3	100.2	56.1	109.1	103.4	137.5	X	82.0	186.9	84.5	67.3	14.8
117.2	79.4	83.4	38.8	96.7	96.8	51.6	109.9	149.9	125.1	X	79.9	173.2	146.1	64.3	15.8

1 福井県業種分類生産指数（原指数）

区分 年月	業種														
	鉄工業 総合	製 造 工 業	鉄鋼業	非鉄金 属工業	金属製 品工業	はん用 機 械 工 業	生産用 機 械 工 業	業務用 機 械 工 業	電気機 械工業	電子部品・ デバイス工業	輸送機 械工業	その他 の工業	窯業・ 土石製 品工業	化 学 工 業	
平成28年	1月	110.9	111	102.5	103.8	121.6	100.9	125.8	X	92.9	179.1	133.8	71	67.7	90.1
	2月	117.8	117.9	109.8	111.7	121.9	109.9	122	X	95.4	191.5	128.1	72.8	97.5	102.2
	3月	122.6	122.6	103.4	119.7	125.7	130.6	148.3	X	89.9	194.5	155.3	81.7	106.7	101.6
	4月	114.6	114.6	103.2	114.9	127.2	100.7	75.6	X	68.9	185.1	151.4	82.6	104.4	98.4
	5月	111.8	111.8	103.9	121.7	112.2	88.2	119	X	71.5	184.5	128.8	79	106.3	87.2
	6月	125.4	125.4	115.1	112	127.2	76.2	96.6	X	83	216.3	147.5	85	132.5	112.6
	7月	120.8	120.8	109.2	116.2	129.3	59.6	101.9	X	72.5	222.7	147	69.3	129.8	94.4
	8月	117.3	117.3	127.2	111.7	125.8	91	101.3	X	76.4	213.8	128.9	69.7	105.2	95.9
	9月	128.2	128.2	146.6	119	119.6	88.8	142.4	X	80.4	233.8	167.1	75.8	125.8	100.2
	10月	128.1	128.1	134.7	114.2	134.3	76.4	115.3	X	87	234.1	155.4	68.9	140.6	99.8
	11月	131.8	131.7	158.6	116.9	136.6	83.5	128.2	X	97.7	239.7	167.8	76	143.1	97.9
	12月	131.2	131.2	152.2	120.9	124.9	89.3	155.2	X	93.5	233.8	154.4	71.4	132.3	105.6
平成29年	1月	126.5	126.6	155.1	113.5	134.8	81.6	114.4	X	81.5	236.2	146.3	71.2	81.1	108
	2月	130.3	130.4	130.4	114.5	151.7	92.4	83.7	X	86.2	249.2	159.4	71.9	107.6	107.7
	3月	139.8	139.9	138.7	134.7	141.3	118	169.5	X	82.5	244.6	171.6	76.4	126.9	123.9

平成22年=100

										(参考)	(参考)	(参考)	(参考)	(参考)	
プラスチック 製品 工業	パルプ・紙 ・紙加工 品工業	繊維 工業	繊維					食料品 工業	家具・木材 ・木製品 工業	鉱業	産業 総合	機械 工業	一般 機械 工業	化学工業 (除医薬品)	電力・ガス 事業
			化学繊維 ・紡績	織物	染色 整理	衣類	その他 の繊維								
114.9	70.3	82.2	45	97.7	91.8	48.4	102.9	101.7	119.7	X	72.1	153.9	124.1	65.3	12.6
117.7	73.9	85.9	31.6	103.1	102.2	53.3	107.1	103.8	133.7	X	80.9	160.4	122.7	76.5	24.5
117.2	79.6	88.1	47.2	101.8	105	53.6	108.5	111	135.7	X	81.8	169	148.3	81.3	19.4
108.8	82.3	85.6	49.2	96.1	104	52.5	106.9	94.6	118.8	X	74.6	151.7	78.6	82.4	13.3
111	68.7	83.3	53.2	91.9	96.5	50.9	110.4	91.7	114	X	72.8	152.5	116.0	77.7	13.2
119	77.5	86.1	50.4	95	104.1	53.2	112	61.4	128.3	X	81.3	173.7	99.0	89.5	13.9
109.5	85	83.2	46.7	94.2	96.7	50	110.5	47.6	118.8	X	78.9	176	99.4	83.9	14.7
117.4	65.1	80.7	50	91.5	93.5	48.5	102.2	46.2	123.8	X	76.8	168.6	101.6	77.2	14.8
120.7	82.7	82.3	46.5	92.4	94.8	49.9	111.9	52	113.7	X	82.3	191.3	136.8	85.7	11.9
124	89.1	83.6	52	93.4	94.9	50.5	112.3	78.5	139.1	X	80.7	187.6	113.9	88.2	8.1
120.4	86.6	83.5	37.9	96.9	99.9	50.8	107	108.4	135	X	83.3	195.6	124.2	78.9	9.1
118.7	79.4	82.3	43.7	92.4	98.7	52.3	106.2	135.6	128.2	X	84.7	192	145.5	84.9	13.5
114.3	62.4	81.8	56.6	92.7	93.1	48.4	101.6	93.1	117.1	X	82.4	186.6	112.7	92.9	15.1
111.8	75	83.6	48.7	92.8	100.4	54.9	103.7	93.2	135.4	X	84.9	193.8	87.1	91.6	15.4
118.3	85.3	87.6	52.2	96.5	107.2	55.9	109.1	101.7	171.9	X	90.1	202.1	165.8	102.2	14.1

2 福井県業種分類出荷指数（原指数）

区分 年月	業種													
	総合	製造	鉄鋼業	非鉄金 属工業	金属製 品工業	はん用 機械 工業	生産用 機械 工業	業務用 機械 工業	電気機 械工業	電子部品・ デバイス工業	輸送機 械工業	その他 の工業	窯業・ 土石製 品工業	化学 工業
		工業												
ウェイト	10000.0	9990.4	152.8	876.5	250.6	60.9	314.3	16.3	601.7	1874.3	724.7	443.9	249.1	1592.0
平成20年	107.4	107.3	104.7	103.5	133.7	112.7	140.4	X	113.8	91.0	105.4	120.9	126.5	94.1
平成21年	85.4	85.4	93.9	83.6	61.0	102.0	70.2	X	77.4	79.5	66.2	99.3	109.1	88.1
平成22年	100.0	100.0	100.0	100.0	100.0	100.0	100.0	X	100.0	100.0	100.0	100.0	100.0	100.0
平成23年	105.8	105.7	94.3	101.8	113.2	104.5	111.4	X	114.7	111.8	103.0	101.5	104.8	101.1
平成24年	111.4	111.4	86.4	102.0	106.1	90.0	118.2	X	121.0	144.1	113.6	84.2	101.0	102.3
平成25年	110.8	110.8	88.3	101.9	108.3	94.9	118.8	X	103.2	149.6	124.6	74.2	96.7	103.7
平成26年	114.9	114.9	93.9	100.9	146.4	138.5	147.7	X	93.9	167.6	133.3	78.9	93.9	103.3
平成27年	119.2	119.2	97.4	104.0	128.3	123.3	120.2	X	86.9	203.3	139.0	72.0	91.7	102.2
平成28年	124.6	124.6	120.2	118.6	123.1	90.1	131.6	X	87.5	220.1	149.5	75.3	106.5	101.6
平成20年 1月	105.7	105.6	93.5	86.3	126.9	85.3	122.9	X	123.4	98.0	104.5	121.4	99.2	94.1
2月	116.1	116.0	98.3	102.2	138.6	105.1	196.6	X	133.6	95.0	123.5	125.0	119.9	96.0
3月	117.7	117.7	99.8	115.1	116.9	100.6	267.9	X	112.1	97.3	123.5	115.3	126.9	97.1
4月	115.9	115.9	106.5	113.6	149.9	123.9	121.6	X	118.5	104.5	105.9	135.5	118.8	96.0
5月	107.3	107.2	108.4	109.2	151.7	117.0	107.2	X	100.3	92.6	106.6	122.4	129.5	92.4
6月	111.4	111.4	111.2	116.1	149.5	127.6	99.4	X	105.2	99.0	117.2	121.3	132.6	100.1
7月	111.3	111.2	109.4	116.9	122.1	95.7	122.8	X	116.8	105.9	122.6	106.9	127.0	97.1
8月	101.9	101.8	104.7	109.1	108.6	106.8	155.0	X	110.5	94.6	84.8	100.5	123.8	88.5
9月	111.4	111.4	106.1	105.5	141.8	151.4	124.9	X	112.2	98.9	114.2	127.4	138.6	100.7
10月	110.4	110.3	106.6	101.7	154.1	117.3	150.2	X	120.4	95.5	109.2	130.7	137.4	102.7
11月	91.1	91.0	106.2	90.3	136.0	131.4	107.8	X	105.2	59.4	78.9	107.2	130.2	85.2
12月	88.5	88.5	105.8	75.5	107.7	90.5	109.0	X	107.3	50.7	73.5	137.4	133.9	79.1
平成21年 1月	75.4	75.4	92.6	67.5	105.4	92.8	59.8	X	97.5	47.4	49.9	109.6	92.4	69.9
2月	76.9	76.8	91.2	60.3	50.3	111.9	114.0	X	86.2	51.9	45.9	105.3	114.5	71.5
3月	83.2	83.1	84.7	78.1	34.9	102.3	103.8	X	72.6	67.2	53.4	104.9	125.5	76.4
4月	84.9	84.9	89.3	83.5	55.8	128.3	82.2	X	52.4	79.8	59.3	127.7	113.7	81.3
5月	78.0	78.0	86.0	88.9	43.2	100.2	93.2	X	50.2	70.3	59.2	88.7	89.9	84.6
6月	84.4	84.4	88.7	96.2	50.3	130.2	32.4	X	67.8	85.9	60.8	94.4	109.5	89.3
7月	89.4	89.4	96.8	90.8	58.3	93.4	54.5	X	84.0	94.0	63.3	84.4	109.4	101.5
8月	81.3	81.3	100.0	80.1	53.6	101.3	73.3	X	69.1	82.6	60.8	80.5	93.0	88.7
9月	89.3	89.2	102.7	81.9	64.5	90.9	62.4	X	78.1	93.8	74.8	91.4	106.7	94.3
10月	95.9	95.9	94.9	87.4	75.3	80.7	57.9	X	85.0	99.8	93.3	119.1	114.2	99.9
11月	93.5	93.5	101.7	97.1	73.1	93.1	52.7	X	85.8	95.0	86.3	87.2	127.4	102.3
12月	92.3	92.3	98.7	91.2	67.7	99.1	56.6	X	100.0	86.0	87.4	98.9	112.8	97.1

平成22年=100

											(参考)	(参考)	(参考)	(参考)	(参考)
プラスチック 製品 工業	パルプ・紙 ・紙加工 品工業	織 維 工業	化学繊維 ・紡績	織 物	染 色 整 理	衣 類	その他 の繊維	食料品 工業	家具・木材 ・木製品 工業	鉱 業	産 業 総 合	機 械 工 業	一 般 機 械 工 業	化学工業 (除医薬品)	電力・ガス 事 業
566.9	347.6	1634.0	347.8	521.6	308.5	295.5	160.6	175.3	109.5	9.6	16,363.4	3592.2	391.5	1,040.2	6363.4
109.9	122.2	116.5	112.3	121.4	126.1	97.3	126.9	101.1	118.1	X	99.1	103.4	143.3	95.5	86.1
95.0	99.1	90.0	80.9	81.3	98.1	97.6	108.5	105.7	102.0	X	94.1	76.1	76.1	82.5	107.8
100.0	100.0	100.0	100.0	100.0	100.0	100.0	100.0	100.0	100.0	X	100.0	100.0	100.0	100.0	100.0
106.9	101.1	104.0	100.3	112.6	99.4	95.1	109.6	104.4	110.7	X	93.0	110.3	109.6	98.4	73.0
99.4	104.6	100.1	96.3	103.6	100.3	93.0	110.2	97.6	137.6	X	78.4	130.7	113.1	92.8	26.5
103.8	88.7	95.6	81.2	101.7	97.7	91.2	110.8	100.0	119.4	X	80.1	133.2	116.9	91.6	31.8
109.3	85.1	85.4	60.1	100.8	98.1	58.4	115.0	93.3	133.7	X	75.4	145.9	145.1	92.3	13.3
112.0	83.6	80.5	52.2	98.3	98.3	47.6	109.8	88.6	132.6	X	78.5	161.8	121.0	88.7	14.6
112.4	77.7	78.4	52.5	95.4	98.1	43.2	106.6	84.4	128.8	X	81.6	173.3	124.9	87.7	14.1
106.9	100.3	115.6	112.4	123.9	116.9	99.4	123.1	120.7	119.1	X	105.2	107.6	135.6	97.3	104.5
111.8	118.6	134.7	119.3	133.5	128.8	164.3	128.6	122.5	103.9	X	104.8	118.1	194.8	94.4	87.1
114.3	139.2	126.7	103.6	129.5	137.1	134.4	133.0	119.9	134.5	X	105.1	121.6	248.9	99.5	85.4
108.4	140.3	134.8	120.1	135.4	129.9	157.2	132.5	113.6	132.6	X	99.1	110.6	135.8	102.9	72.6
110.9	128.6	118.9	108.9	124.1	135.1	102.0	124.1	68.3	115.4	X	92.3	100.4	126.9	98.9	68.7
112.8	129.3	120.0	117.3	125.4	139.9	89.4	126.5	66.0	125.1	X	93.7	105.8	118.4	103.6	65.8
109.5	134.8	114.2	123.0	121.1	133.3	62.3	131.3	71.4	124.1	X	99.7	113.0	123.5	100.6	81.4
101.5	106.1	110.2	112.0	113.7	114.2	90.9	122.8	74.1	118.7	X	107.0	100.7	144.1	94.5	115.0
115.9	128.7	116.6	124.5	115.0	126.7	90.2	134.3	75.7	122.4	X	101.2	108.3	137.0	102.4	85.1
116.5	114.4	111.6	110.8	117.8	125.2	76.1	132.0	87.9	120.8	X	96.7	107.4	140.7	104.5	75.1
107.0	104.4	99.6	103.2	113.1	113.3	47.5	117.6	112.2	95.7	X	88.6	76.4	109.1	75.8	84.6
103.0	122.1	95.6	92.1	104.8	112.5	54.1	117.4	181.2	105.3	X	96.2	70.6	104.2	71.3	108.4
89.9	99.8	91.4	77.8	95.1	93.3	95.9	97.3	89.2	94.1	X	94.4	58.3	66.1	57.7	124.2
91.0	96.2	98.6	66.7	88.8	92.2	160.1	99.0	90.5	95.4	X	87.4	63.0	112.3	55.0	103.9
98.1	103.5	104.0	92.6	81.0	107.2	153.8	105.4	98.3	110.1	X	93.5	69.6	106.9	61.5	109.9
87.7	97.6	98.7	57.4	77.5	102.3	169.5	120.1	98.8	107.4	X	92.3	72.2	89.7	77.7	103.9
90.7	93.4	79.3	50.5	74.9	95.6	95.4	94.8	89.7	96.0	X	94.1	67.2	93.2	74.0	119.4
95.3	108.2	83.4	69.5	76.9	105.5	74.8	108.4	91.4	114.6	X	95.7	73.8	49.0	90.1	113.3
100.5	100.6	86.1	80.8	79.5	100.9	72.6	115.8	94.8	107.0	X	102.3	82.6	61.5	97.8	122.5
95.2	78.1	82.4	81.8	74.1	89.9	69.3	120.4	92.4	93.9	X	95.2	75.5	78.3	92.2	117.0
98.0	93.8	90.6	96.1	79.4	97.5	75.9	129.5	102.2	107.1	X	96.6	84.8	70.9	91.3	108.0
100.8	111.3	91.3	101.2	84.2	100.7	71.3	111.2	117.3	108.2	X	96.7	91.9	61.5	97.5	97.9
96.6	99.1	88.2	97.6	82.8	97.7	66.8	106.8	128.5	93.9	X	87.3	87.8	59.4	99.7	77.7
95.6	107.6	86.0	99.2	81.2	94.6	65.6	93.7	174.8	96.3	X	93.6	86.3	64.2	95.3	95.8

2 福井県業種分類出荷指数（原指数）

区分 年月	業種分類													
	総合	製造業	鉄鋼業	非鉄金属工業	金属製品工業	はん用機械工業	生産用機械工業	業務用機械工業	電気機械工業	電子部品・デバイス工業	輸送機械工業	その他の工業	窯業・土石製品工業	化学工業
平成22年 1月	89.9	89.9	91.0	85.1	69.2	72.1	111.3	X	91.9	83.7	90.3	93.4	88.1	101.1
2月	95.4	95.4	99.0	93.4	89.1	85.6	79.9	X	95.5	85.4	98.5	103.9	94.9	101.1
3月	107.7	107.7	98.6	106.3	98.3	118.3	237.4	X	89.2	92.4	105.1	108.0	102.4	104.2
4月	100.8	100.8	100.3	98.2	95.4	100.4	103.1	X	89.1	100.9	102.0	114.6	87.4	97.4
5月	93.2	93.2	99.6	105.2	99.0	81.6	45.0	X	76.4	96.6	96.4	95.0	82.7	99.2
6月	99.7	99.7	102.9	99.5	109.2	96.7	56.0	X	94.6	105.0	97.6	92.0	98.6	106.8
7月	99.9	99.9	102.9	103.3	100.4	98.5	100.8	X	107.1	111.2	109.1	90.1	103.1	80.6
8月	98.1	98.1	102.9	96.6	98.3	92.3	69.0	X	101.8	107.9	86.6	95.0	100.8	100.2
9月	103.1	103.1	103.6	98.8	103.2	107.3	65.6	X	108.4	110.4	109.6	100.0	105.6	99.3
10月	102.9	102.9	101.9	102.6	102.8	100.0	103.3	X	112.2	104.3	96.5	95.3	111.1	102.8
11月	105.1	105.1	99.1	113.3	135.7	124.3	91.6	X	119.0	99.4	106.4	100.4	115.9	107.5
12月	104.2	104.2	98.2	97.6	99.1	122.9	137.1	X	114.9	103.0	101.9	112.1	109.4	100.0
平成23年 1月	98.8	98.8	95.7	107.2	111.4	75.9	110.2	X	103.1	104.7	100.9	92.6	67.4	100.0
2月	103.3	103.3	100.2	102.3	98.6	109.3	96.3	X	117.7	96.9	112.5	103.8	92.1	104.4
3月	114.3	114.3	100.4	110.8	96.9	119.9	165.0	X	120.6	110.9	117.0	108.7	107.1	101.3
4月	106.2	106.2	99.2	97.4	97.6	141.6	139.9	X	98.8	114.6	70.0	121.3	114.5	102.1
5月	95.0	95.0	98.2	108.3	93.7	95.7	63.7	X	95.6	91.0	73.7	99.2	98.9	97.2
6月	104.5	104.5	96.2	101.7	122.6	122.6	67.6	X	115.0	102.3	101.1	98.3	106.4	111.1
7月	105.2	105.2	97.3	104.9	115.9	119.6	95.6	X	118.2	113.1	107.8	86.7	114.7	101.1
8月	106.7	106.7	94.3	93.2	114.5	114.8	109.7	X	116.8	122.2	103.7	102.2	102.5	103.1
9月	108.9	108.9	88.9	100.1	133.1	101.1	86.2	X	115.8	124.6	105.6	101.5	107.3	104.1
10月	108.8	108.8	83.0	98.4	133.5	90.9	130.4	X	113.2	122.9	119.1	98.4	120.3	97.0
11月	108.7	108.6	89.7	101.2	136.7	85.2	116.8	X	130.7	114.7	115.5	97.8	119.4	97.6
12月	108.6	108.6	88.9	96.6	104.3	77.7	155.7	X	130.8	123.6	108.8	107.5	106.7	94.0
平成24年 1月	101.2	101.2	89.4	88.4	106.1	80.5	60.5	X	93.4	128.1	106.3	98.9	91.1	95.8
2月	114.5	114.5	85.1	101.6	122.9	89.3	212.7	X	128.0	124.7	123.6	91.3	85.3	101.9
3月	120.0	120.0	81.9	117.5	113.5	110.2	232.0	X	124.7	127.0	127.9	90.2	104.1	108.4
4月	106.7	106.7	85.4	99.8	105.2	67.6	78.3	X	96.9	120.4	116.1	92.2	105.1	103.6
5月	101.4	101.4	87.3	106.2	98.2	63.2	54.4	X	107.0	114.4	107.0	71.9	97.0	100.4
6月	112.7	112.7	89.7	113.6	133.5	82.2	106.8	X	114.6	134.5	118.6	76.4	113.5	114.9
7月	108.2	108.2	84.8	107.7	104.8	96.6	105.5	X	119.0	131.9	125.7	79.9	103.8	97.4
8月	108.1	108.1	85.8	96.0	102.7	104.7	109.4	X	123.4	152.7	104.5	81.4	88.3	91.6
9月	116.3	116.4	87.5	103.3	95.6	99.4	118.9	X	131.5	176.4	108.5	82.9	105.3	96.4
10月	120.6	120.6	86.2	103.5	99.7	117.0	118.0	X	159.4	178.8	111.8	83.7	104.2	106.1
11月	114.1	114.1	86.9	93.1	92.5	102.1	81.5	X	135.5	177.7	108.6	79.5	107.8	102.0
12月	112.8	112.8	87.3	93.8	98.8	67.4	140.7	X	118.4	163.1	104.1	82.0	106.2	108.9

											(参考)	(参考)	(参考)	(参考)	(参考)	
プラスチック 製品 工業	パルプ・紙 ・紙加工 品工業	繊維 工業	繊維					食料品 工業	家具・木材 ・木製品 工業	鉱業		産業	機械	一般	化学工業	電力・ガス
			化学繊維 ・紡績	織物	染色 整理	衣類	その他 の繊維					総合	工業	機械 工業	(除医薬品)	事業
91.9	85.5	89.3	91.0	87.6	83.2	91.4	99.3	72.8	85.7	X	96.3	88.6	103.5	95.4	106.4	
101.7	89.9	103.1	94.4	89.9	92.0	152.3	95.8	90.0	75.7	X	92.1	89.4	82.7	100.6	87.1	
106.0	114.6	115.6	114.9	99.2	107.3	160.6	103.3	96.7	92.6	X	97.6	108.0	217.3	105.5	81.8	
97.3	95.7	110.3	92.1	99.1	99.7	168.5	99.3	96.6	110.1	X	92.7	99.1	100.7	103.2	80.1	
92.2	99.6	90.9	89.4	98.0	97.4	69.6	98.3	83.2	95.9	X	86.3	88.4	52.8	111.3	75.5	
100.2	96.8	99.8	106.7	101.3	110.1	76.4	102.7	88.0	112.2	X	97.7	97.2	63.8	109.0	94.5	
101.0	103.8	98.4	99.7	102.7	105.5	80.5	100.9	89.6	100.7	X	102.8	109.0	101.5	75.3	107.3	
98.0	84.4	99.1	100.5	99.8	97.5	98.1	98.6	85.2	101.3	X	104.2	99.0	75.0	102.7	113.7	
109.7	98.6	102.6	107.8	101.1	106.5	96.8	99.3	91.9	111.2	X	103.6	106.0	74.5	102.3	104.4	
99.3	108.0	102.6	103.4	107.2	103.3	93.3	101.7	108.9	98.0	X	106.8	103.6	100.1	99.9	112.8	
99.7	111.9	94.5	100.1	108.9	96.5	56.9	100.6	126.6	110.0	X	111.5	103.7	95.6	96.6	121.6	
103.2	111.2	93.8	100.2	105.0	101.0	55.5	100.1	170.6	106.5	X	108.4	108.0	132.6	98.3	114.9	
106.6	92.3	89.0	97.8	106.5	33.2	99.8	101.0	86.5	85.5	X	103.8	103.4	101.8	94.9	111.7	
104.3	99.8	107.3	95.7	109.8	101.6	125.7	101.7	94.9	82.1	X	106.5	103.6	97.4	103.1	111.7	
114.5	118.9	123.7	118.8	115.5	113.3	161.4	110.9	110.0	130.0	X	103.0	119.0	159.0	101.3	85.1	
104.3	108.5	112.3	92.1	112.4	108.0	144.0	106.2	98.4	129.0	X	105.5	105.6	138.2	104.3	104.4	
104.8	97.6	100.1	86.4	111.4	102.0	91.9	104.3	87.3	100.3	X	94.0	85.9	69.4	98.7	92.6	
104.0	109.3	105.6	103.4	112.9	113.5	84.1	111.0	89.2	115.4	X	91.8	101.5	77.8	100.4	71.7	
104.2	98.5	100.7	100.6	111.7	109.6	68.2	108.5	88.7	121.2	X	92.4	111.3	98.6	104.3	72.3	
109.8	82.0	104.1	100.6	113.8	101.3	88.6	114.0	86.6	112.2	X	85.4	116.2	110.1	96.2	52.0	
111.3	96.1	106.7	114.2	111.5	105.4	82.9	121.2	97.5	116.3	X	81.4	115.5	89.6	97.3	38.2	
108.8	99.4	101.8	102.2	118.8	97.7	67.3	117.7	109.9	109.9	X	87.4	120.5	122.3	99.2	53.7	
104.4	110.1	102.6	104.5	116.9	104.2	67.9	112.6	128.1	112.1	X	85.6	117.0	110.3	88.9	49.3	
105.9	100.7	94.4	87.3	110.5	102.8	58.9	106.6	175.9	113.8	X	79.2	123.7	141.2	92.7	33.0	
97.2	92.2	99.6	95.2	111.6	90.1	90.5	104.8	85.0	101.0	X	71.9	111.0	64.4	86.1	25.8	
97.7	99.6	118.0	108.6	111.1	104.6	158.9	111.4	102.4	109.1	X	78.8	132.0	188.6	91.4	22.7	
101.7	112.5	120.2	120.7	107.3	116.5	151.3	110.8	105.3	149.9	X	77.9	135.9	210.4	96.7	11.8	
94.3	102.4	114.3	94.7	108.8	112.0	155.1	104.3	94.1	148.7	X	68.4	110.8	76.5	95.1	8.2	
95.8	106.3	102.1	100.0	105.5	103.4	91.5	112.4	80.6	143.0	X	65.1	105.2	55.1	95.9	8.1	
107.3	107.4	95.8	91.8	101.0	103.0	76.6	108.9	83.4	158.2	X	71.9	124.6	103.3	101.6	7.9	
101.8	109.9	93.7	93.4	101.2	102.9	63.5	107.7	87.1	140.5	X	77.2	125.5	104.9	91.6	28.5	
98.1	101.9	94.5	96.5	98.4	90.9	81.7	107.9	83.8	132.9	X	82.2	133.2	107.9	84.1	41.5	
102.8	105.4	94.9	88.2	98.7	100.9	79.4	113.9	88.9	168.7	X	86.4	148.7	116.3	87.3	39.3	
96.2	111.9	97.6	99.9	108.6	92.9	69.7	117.3	102.0	139.7	X	89.5	155.3	116.9	97.8	40.6	
99.8	112.4	85.0	82.0	94.9	98.2	40.6	116.0	111.7	149.4	X	85.3	146.6	85.2	94.8	40.0	
100.5	93.3	86.0	84.5	95.7	87.6	57.6	106.8	147.3	110.1	X	85.8	139.8	127.1	90.8	43.4	

2 福井県業種分類出荷指数（原指数）

区分 年月	業種分類													
	鉄工業	製造	鉄鋼業	非鉄金	金属製	はん用	生産用	業務用	電気機	電子部品・	輸送機	その他	窯業・	化学
	総合	工業	工業	属工業	品工業	機械	機械	機械	械工業	デバイス工業	械工業	の工業	品工業	工業
平成25年 1月	105.6	105.7	86.1	84.8	94.6	68.8	99.1	X	100.5	155.9	115.5	75.4	67.0	93.8
2月	102.7	102.7	84.9	100.2	85.6	101.2	102.5	X	98.8	110.9	120.2	67.8	95.8	104.3
3月	116.7	116.7	85.4	116.2	102.0	116.0	276.8	X	106.0	126.7	125.8	69.7	97.4	107.7
4月	113.9	113.9	91.0	103.2	120.5	60.4	87.7	X	96.3	158.1	125.0	81.0	90.9	104.3
5月	106.3	106.3	89.1	102.5	112.6	82.8	87.2	X	92.9	137.2	121.3	75.6	100.5	102.9
6月	102.0	102.0	91.8	102.0	114.4	96.2	62.3	X	93.6	120.9	124.5	75.4	99.2	100.1
7月	116.5	116.6	82.9	109.0	111.4	119.5	121.7	X	115.0	167.5	141.4	81.8	100.7	103.9
8月	109.1	109.1	84.9	99.0	101.5	83.5	110.6	X	102.7	160.9	110.5	71.1	85.9	106.6
9月	121.5	121.5	86.8	101.8	117.0	98.8	105.4	X	109.4	205.3	133.4	74.1	99.8	101.2
10月	118.6	118.6	91.7	107.0	107.8	104.7	108.6	X	105.6	181.8	136.6	80.9	104.9	107.3
11月	106.5	106.5	90.3	98.5	109.0	113.8	83.7	X	112.3	135.0	125.6	73.2	109.6	98.5
12月	110.0	110.0	94.4	98.5	122.6	92.9	180.2	X	105.5	134.6	115.9	64.0	108.8	114.1
平成26年 1月	100.7	100.7	82.0	91.0	143.7	110.8	60.5	X	109.4	109.6	128.5	73.8	80.8	113.9
2月	108.7	108.8	89.5	95.5	123.6	124.3	254.9	X	100.7	111.0	129.0	86.8	90.0	107.7
3月	116.8	116.8	85.7	113.3	141.9	148.4	180.3	X	97.9	147.8	134.2	77.5	103.8	99.9
4月	112.6	112.6	89.7	103.7	143.3	80.8	107.9	X	92.9	157.6	126.2	72.2	103.5	105.5
5月	105.1	105.1	91.3	106.0	149.7	132.1	137.5	X	80.6	131.5	126.8	83.2	92.6	94.3
6月	109.0	109.0	96.0	102.8	149.9	110.1	105.9	X	87.1	140.9	138.3	86.3	98.1	102.6
7月	118.0	118.0	99.2	110.1	153.5	148.4	110.3	X	99.0	179.8	153.0	84.1	97.5	100.6
8月	108.9	108.9	99.4	90.8	131.0	137.9	137.9	X	77.2	180.2	114.8	74.6	73.6	99.4
9月	128.3	128.3	101.8	107.0	173.7	166.4	103.8	X	94.2	234.2	147.4	79.1	94.2	98.7
10月	132.1	132.1	98.1	109.1	154.9	170.9	185.9	X	102.8	232.2	141.0	86.6	108.1	115.8
11月	113.3	113.3	100.9	93.6	150.9	174.3	104.0	X	92.5	185.3	128.3	72.6	99.7	89.9
12月	125.6	125.6	93.6	88.3	141.2	157.7	283.7	X	92.9	200.8	131.9	69.7	84.8	111.4
平成27年 1月	115.5	115.6	91.6	96.4	136.4	129.3	65.3	X	97.4	202.3	133.9	85.6	60.3	96.9
2月	112.5	112.6	93.4	97.1	136.4	155.9	208.2	X	91.2	158.0	135.9	62.9	75.4	98.2
3月	126.2	126.2	93.6	107.9	142.3	159.9	216.9	X	92.5	187.6	149.7	70.0	81.2	114.4
4月	123.3	123.3	95.3	103.6	135.4	103.8	97.0	X	78.8	227.9	138.6	76.2	87.9	101.3
5月	106.4	106.4	84.6	104.9	118.4	72.1	107.7	X	67.8	171.4	122.3	70.8	84.7	93.1
6月	119.8	119.8	101.0	116.8	144.5	136.5	75.1	X	81.6	189.0	149.1	80.9	96.5	110.3
7月	123.9	123.9	97.9	121.4	137.5	116.9	114.7	X	88.3	209.1	155.0	68.8	102.1	110.1
8月	111.8	111.8	94.0	94.5	123.5	101.7	98.4	X	70.0	215.2	108.9	58.6	92.2	93.0
9月	130.9	131.0	99.3	109.3	133.0	142.2	97.1	X	79.6	269.5	143.8	72.6	99.8	99.5
10月	126.3	126.3	103.3	100.2	113.8	136.7	98.7	X	98.5	245.0	141.3	73.7	115.7	92.5
11月	120.5	120.6	106.6	95.0	111.7	105.2	118.1	X	94.9	205.6	147.4	73.9	106.9	107.3
12月	113.2	113.2	107.8	100.7	106.7	119.3	144.8	X	102.0	158.5	141.9	70.1	97.4	109.8

											(参考)	(参考)	(参考)	(参考)	(参考)
プラスチック 製品 工業	パルプ・紙 ・紙加工 品工業	織 維 工業	織 維					食料品 工業	家具・木材 ・木製品 工業	鋁 業	産 業 総 合	機 械 工 業	一 般 機 械 工 業	化学工業 (除医薬品)	電力・ガス 事 業
			化学繊維 ・紡績	織 物	染 色 整 理	衣 類	その他 の繊維								
96.1	86.3	95.9	87.9	98.6	88.4	106.3	99.6	111.6	100.5	X	81.7	131.7	94.1	80.3	44.1
99.4	88.2	106.7	90.6	97.4	94.2	156.3	104.4	91.8	99.7	X	78.6	110.2	105.6	84.0	40.7
110.0	101.9	111.1	99.0	101.0	105.9	146.6	114.3	90.9	122.9	X	86.4	136.5	250.2	92.9	38.9
103.2	95.9	109.7	90.8	108.3	102.4	144.6	104.6	92.6	113.6	X	83.1	133.3	86.6	92.4	34.6
100.6	93.3	95.3	89.5	102.7	101.7	74.3	109.8	79.6	120.7	X	78.6	121.4	89.1	92.0	34.9
103.4	83.1	94.9	83.3	95.5	103.4	89.4	111.8	83.9	97.3	X	76.0	111.9	73.2	86.1	35.1
104.0	90.2	91.3	77.4	103.3	99.7	65.6	113.0	85.6	120.6	X	87.0	148.6	123.4	97.8	40.6
100.7	69.6	89.8	67.9	98.4	89.1	89.9	110.7	82.3	120.8	X	83.1	135.3	108.9	96.8	42.3
103.2	82.4	94.6	73.9	103.4	106.3	78.5	118.4	89.7	145.8	X	82.6	164.2	108.5	94.1	21.6
107.0	86.6	90.4	70.1	110.9	95.2	59.1	116.2	106.3	129.2	X	78.5	152.1	109.8	102.5	15.5
109.0	95.0	88.5	85.1	104.3	93.2	43.6	118.3	117.0	122.5	X	71.3	124.3	89.3	91.2	16.0
108.4	91.7	78.8	59.4	96.1	93.1	40.2	108.1	168.3	138.9	X	74.1	129.2	163.8	89.3	17.6
101.6	77.2	83.3	57.2	100.3	83.6	67.0	114.0	86.0	150.6	X	67.9	109.0	69.7	96.4	16.4
101.3	88.1	96.8	56.9	100.6	92.8	134.4	109.3	86.5	120.4	X	72.7	125.6	227.6	91.5	16.0
124.0	83.5	101.7	72.6	97.6	110.4	120.6	126.5	101.8	134.9	X	76.2	139.6	174.2	91.3	12.4
103.6	91.7	95.3	67.9	104.4	102.7	94.6	112.1	78.8	136.4	X	72.2	134.7	105.1	93.8	8.8
114.1	83.6	82.6	56.0	99.6	104.1	45.7	111.5	77.3	124.0	X	66.9	122.5	136.0	91.7	6.9
112.6	82.3	85.3	59.5	98.9	104.1	59.7	107.6	91.0	133.8	X	69.8	127.7	107.2	92.4	8.1
107.4	86.2	83.5	63.2	104.9	99.2	31.5	123.7	77.4	121.6	X	77.9	153.9	116.1	94.9	14.9
99.4	70.6	74.5	56.8	96.5	88.6	26.1	103.7	73.3	128.0	X	73.0	145.1	137.9	85.3	16.6
122.2	86.5	82.7	60.7	99.9	103.5	33.3	125.7	90.9	135.2	X	84.2	180.5	117.0	96.0	14.8
97.6	87.9	79.8	57.5	104.4	96.9	21.6	123.0	98.3	157.6	X	86.3	186.5	180.0	98.8	14.4
109.4	90.7	78.6	54.5	102.0	95.6	29.1	113.1	106.9	138.4	X	74.6	150.4	113.2	84.2	13.8
118.3	92.6	80.1	58.3	100.4	95.8	37.1	110.2	151.3	123.9	X	83.1	174.9	256.7	91.5	16.4
106.2	87.4	80.0	57.2	97.3	89.3	52.6	105.2	80.3	121.6	X	76.9	157.5	79.2	81.3	16.2
108.2	92.1	84.1	54.4	95.2	96.1	75.4	105.6	89.6	124.7	X	75.2	146.9	200.1	92.3	16.6
123.4	103.3	91.2	57.7	95.7	107.8	92.9	113.7	85.7	148.6	X	82.5	166.2	208.0	99.6	13.8
108.6	74.6	89.3	54.7	103.7	104.8	75.7	112.9	81.9	134.3	X	79.8	170.7	97.6	93.3	11.4
108.0	76.9	77.5	48.4	95.7	94.4	50.3	98.8	67.5	107.2	X	69.3	136.3	99.2	88.5	11.1
120.7	74.3	85.2	53.0	97.9	105.2	63.2	116.0	74.3	128.5	X	78.9	152.2	90.0	91.5	14.6
112.6	82.7	79.5	53.8	102.9	101.7	26.1	114.4	74.2	122.1	X	82.0	167.7	114.8	97.0	16.1
105.9	68.5	72.4	47.4	93.2	88.4	31.9	102.9	70.8	124.2	X	74.5	156.8	99.7	78.7	16.0
111.8	76.0	79.0	54.4	97.8	101.9	32.3	113.2	85.5	140.4	X	86.1	194.7	107.7	83.6	15.5
110.6	89.5	80.1	52.6	105.6	95.9	28.0	122.7	99.5	159.8	X	82.6	184.1	103.5	88.9	13.8
112.6	91.0	74.8	47.8	99.2	99.3	17.5	112.9	104.8	150.5	X	79.4	165.4	114.3	85.9	14.8
115.6	86.8	72.6	45.5	95.8	95.0	25.8	99.2	148.6	129.4	X	75.3	143.4	137.6	83.8	15.8

2 福井県業種分類出荷指数（原指数）

区分 年月	鋁工業													
	総合 工業	製造 鉄鋼業 工業	非鉄金 属工業	金属製 品工業	はん用 機械 工業	生産用 機械 工業	業務用 機械 工業	電気機 械工業	電子部品・ デバイス工業	輸送機 械工業	その他 の工業	窯業・ 土石製 品工業	化学 工業	
平成28年 1月	113.7	113.7	96.7	103.3	122.7	107.8	128.7	X	92.1	188.7	135.5	71.0	69.7	97.0
2月	108.7	108.8	105.6	108.8	121.0	104.6	119.6	X	99.1	141.9	129.9	72.8	93.5	102.7
3月	124.7	124.7	102.5	118.1	127.8	131.2	308.8	X	92.0	163.7	159.9	81.7	97.2	110.8
4月	119.2	119.2	107.3	112.5	123.5	75.4	84	X	71.3	203	152.7	82.6	104.9	103.4
5月	109.3	109.3	110.1	120.4	113.4	72.3	96	X	73.9	169.9	131.9	79	95.4	94.2
6月	123.3	123.3	109.1	108.7	123.8	76.4	109.5	X	90.8	205.4	151.5	85	127.8	108
7月	125.7	125.7	109.7	120	123.1	67.8	113.1	X	79.4	240.3	151.2	69.3	121.4	99.2
8月	129.5	129.6	123.2	113.7	125.7	69.5	74.7	X	85.8	279.1	130	69.7	99.1	99.4
9月	140.8	140.9	140.6	123.7	118.8	96.7	148.7	X	86.7	294.1	171.4	75.8	110.1	101.5
10月	133.2	133.2	120.5	119.9	125.8	85.7	149.8	X	87.5	265	154.7	68.9	123.8	97.5
11月	132.8	132.8	160.1	123.9	131.1	104.4	119.2	X	97.6	245.7	168.7	76	121.8	100.8
12月	134.3	134.3	157.1	149.7	120.2	89.8	127.5	X	93.3	244.5	156.6	71.4	113.4	104.7
平成29年 1月	121.2	121.2	148.1	120.5	125.6	83.1	74.8	X	87.5	221.5	151.8	71.2	77.2	101.5
2月	125.8	125.9	136.7	119.2	147.5	101.5	189.5	X	95.6	205.3	160.8	71.9	101.9	102.5
3月	139.7	139.8	126.7	138.1	135.8	111	278.2	X	92.6	226.5	176.5	76.4	122.6	113.5

平成22年=100

										(参考)	(参考)	(参考)	(参考)	(参考)	
プラスチック 製品 工業	パルプ・紙 ・紙加工 品工業	繊維 工業	繊維					食料品 工業	家具・木材 ・木製品 工業	鉱業	産業 総合	機械 工業	一般 機械 工業	化学工業 (除医薬品)	電力・ガス 事業
			化学繊維 ・紡績	織物	染色 整理	衣類	その他 の繊維								
110.3	76.3	76.4	45.3	98.3	92.0	44.0	102.2	72.9	122.9	X	74.3	154.9	125.5	79.3	12.5
114.0	71.6	86.2	50.0	100.3	94.9	88.3	97.7	84.2	131.3	X	76.0	129.8	118.5	80.8	24.5
113.5	83.0	91.2	56.1	99.7	107.2	92.4	106.6	79.3	144.4	X	83.7	163.1	275.4	98.1	19.4
103.6	75.4	85	53	96.6	102.5	71.3	108.3	78.5	124.9	X	78.0	157.7	83.1	92.2	13.3
108.6	79.4	75.1	49	94.3	97.4	33.3	103.4	69.7	120.8	X	71.9	137.7	92.7	89.7	13.1
118.7	73.5	82.9	54.3	95.2	104.8	57.3	110.1	73	136	X	80.7	164.6	106.5	85.7	13.8
112.2	76.8	73.9	53.6	93.7	96.1	20.2	109.2	72.9	102.1	X	82.5	180.8	106.1	92.8	14.7
112.4	71.8	71.3	50	90.5	93.1	20.5	106.7	71.4	129.9	X	84.9	194.5	75.7	85.1	14.8
115.2	71.3	75.8	59	92.1	97	24.6	112.6	84.5	128.5	X	90.7	217.7	139.3	89.6	11.9
114.3	81.7	72.7	48.8	94.1	93.4	23.1	106.7	88.9	141.1	X	84.5	199.3	139.4	86.3	8.1
113.2	81.1	76.1	55.8	98.2	99.7	16.4	113.3	103	133	X	84.7	191.3	116.8	86.0	9.1
112.8	90.6	74.7	54.9	92	99.5	26.7	102.2	135	130.1	X	87.3	187.8	119.5	86.4	13.5
109.1	57	75.6	56.3	92.8	89	40.1	101.1	70.6	117.1	X	79.9	169.4	78.2	85.1	15.0
108.9	67.4	82.5	55.7	92.2	100.4	66.6	104.5	76.5	131	X	82.9	174.5	173.3	85.9	15.3
116.7	80.1	89.4	68.7	92.6	108.4	76.8	110.4	77.1	163.8	X	90.8	196.3	247.8	89.4	14.0

3 福井県業種分類在庫指数（原指数）

年月	区分													
	区分	区分												
		鉄工業 総合	製造 工業	鉄鋼業	非鉄金 属工業	金属製 品工業	はん用 機械 工業	生産用 機械 工業	業務用 機械 工業	電気機 械工業	電子部品・ デバイス工業	輸送機 械工業	その他 の工業	窯業・ 土石製 品工業
ウェイト	10000.0	9988.5	-	241.3	32.0	61.2	273.8	-	-	1461.9	183.2	-	1016.0	1756.2
平成20年	121.9	121.9	-	171.1	X	85.0	51.3	-	-	X	X	-	143.4	77.3
平成21年	96.8	96.7	-	99.9	X	113.0	128.8	-	-	X	X	-	117.2	83.7
平成22年	101.7	101.7	-	113.4	X	93.4	98.3	-	-	X	X	-	91.2	103.2
平成23年	123.4	123.4	-	142.9	X	105.3	116.8	-	-	X	X	-	106.6	110.2
平成24年	144.7	144.7	-	130.4	X	68.9	182.4	-	-	X	X	-	109.8	128.4
平成25年	154.3	154.3	-	125.8	X	70.5	176.3	-	-	X	X	-	118.8	132.1
平成26年	145.4	145.4	-	125.1	X	72.6	99.1	-	-	X	X	-	73.6	154.7
平成27年	186.8	186.8	-	85.6	X	112.1	112.4	-	-	X	X	-	121.0	156.5
平成28年	154.4	154.4	-	83.0	X	90.9	120.8	-	-	X	X	-	121.2	120.6
平成20年 1月	115.0	115.0	-	180.6	X	95.6	39.4	-	-	X	X	-	130.3	85.6
2月	116.3	116.3	-	166.1	X	110.5	38.2	-	-	X	X	-	129.5	84.3
3月	118.7	118.7	-	168.3	X	111.0	16.9	-	-	X	X	-	135.6	83.5
4月	118.3	118.3	-	159.0	X	136.2	29.5	-	-	X	X	-	152.0	82.9
5月	118.4	118.4	-	161.7	X	102.9	21.7	-	-	X	X	-	137.9	84.7
6月	120.6	120.6	-	170.2	X	91.5	30.1	-	-	X	X	-	133.1	89.2
7月	121.2	121.2	-	171.7	X	97.0	36.5	-	-	X	X	-	149.7	89.2
8月	117.4	117.4	-	172.8	X	90.0	16.9	-	-	X	X	-	134.0	91.5
9月	118.9	118.8	-	161.4	X	75.3	34.9	-	-	X	X	-	127.6	89.4
10月	119.6	119.6	-	177.2	X	76.2	29.2	-	-	X	X	-	123.8	91.1
11月	119.4	119.4	-	175.9	X	87.6	45.7	-	-	X	X	-	142.2	80.3
12月	121.9	121.9	-	171.1	X	85.0	51.3	-	-	X	X	-	143.4	77.3
平成21年 1月	117.4	117.4	-	150.8	X	80.8	56.7	-	-	X	X	-	135.8	71.9
2月	112.6	112.6	-	136.5	X	83.3	63.4	-	-	X	X	-	133.2	66.5
3月	102.7	102.7	-	116.0	X	83.1	50.7	-	-	X	X	-	123.5	61.1
4月	98.0	98.0	-	101.4	X	73.3	63.4	-	-	X	X	-	109.3	63.3
5月	100.0	100.0	-	104.4	X	67.9	59.7	-	-	X	X	-	117.2	75.9
6月	101.2	101.2	-	111.8	X	55.4	59.0	-	-	X	X	-	121.0	81.5
7月	100.2	100.2	-	107.4	X	109.7	82.0	-	-	X	X	-	114.1	85.3
8月	97.4	97.4	-	106.1	X	103.4	91.4	-	-	X	X	-	107.3	82.3
9月	96.1	96.0	-	107.9	X	99.2	90.5	-	-	X	X	-	106.5	84.6
10月	96.4	96.4	-	101.2	X	109.8	107.6	-	-	X	X	-	109.8	86.4
11月	96.0	96.0	-	96.2	X	105.9	132.4	-	-	X	X	-	108.6	82.3
12月	96.8	96.7	-	99.9	X	113.0	128.8	-	-	X	X	-	117.2	83.7

											(参考)	(参考)	(参考)	(参考)	(参考)
プラスチック 製品 工業	パルプ・紙 ・紙加工 品工業	織 維 工業	化学繊維 ・紡 績	織 物	染 色 整 理	衣 類	その他 の繊維	食料品 工業	家具・木材 ・木製品 工業	鉱 業	産 業 総 合	機 械 工 業	一 般 機 械 工 業	化学工業 (除医薬品)	電力・ガス 事 業
1275.3	364.3	3072.6	1155.0	735.6	162.9	378.5	640.6	50.8	199.9	11.5	10000.0	1,980.1	335.0	1756.2	-
107.0	170.4	134.8	132.3	134.2	122.1	153.7	132.0	89.3	108.9	X	121.9	126.7	57.4	77.3	-
98.6	109.4	99.6	84.6	107.3	101.7	116.1	107.4	88.9	97.0	X	96.8	89.6	125.9	83.7	-
100.0	83.7	105.6	109.6	99.2	98.5	118.4	100.0	99.7	101.6	X	101.7	103.0	97.4	103.2	-
114.7	100.3	124.3	128.2	116.0	148.3	115.5	125.7	86.9	109.3	X	123.4	153.3	114.7	110.2	-
111.4	110.2	124.0	113.0	132.3	144.1	143.2	117.7	100.3	82.2	X	144.7	247.7	161.7	128.4	-
108.1	91.7	108.8	96.1	101.7	107.8	149.1	116.2	110.6	99.9	X	154.3	315.6	157.0	132.1	-
107.4	125.0	105.9	95.5	105.2	110.7	117.7	117.5	98.8	108.6	X	145.4	271.9	94.3	154.7	-
119.8	146.7	105.5	106.6	93.3	98.1	113.5	114.9	105.0	121.2	X	186.8	446.4	112.3	156.5	-
120.6	162.6	101.6	95.5	87.7	106.6	102.6	126.6	106.6	118.2	X	154.4	316.7	115.3	120.6	-
141.2	164.1	122.5	127.5	110.3	126.0	93.7	143.7	89.2	79.8	X	115.0	91.9	49.7	85.6	-
135.4	154.7	120.1	124.1	110.1	134.5	80.3	144.4	94.7	86.6	X	116.3	110.9	51.4	84.3	-
136.7	151.3	122.3	126.7	118.9	127.9	84.3	139.4	97.8	85.5	X	118.7	115.9	34.0	83.5	-
119.3	166.2	119.3	123.8	117.0	129.5	77.2	136.3	96.7	85.5	X	118.3	120.6	49.0	82.9	-
124.7	144.3	123.9	129.9	118.9	127.1	95.1	135.1	100.9	86.6	X	118.4	119.7	36.6	84.7	-
116.7	134.6	125.1	128.0	122.1	126.3	106.1	134.0	104.8	88.0	X	120.6	132.6	41.3	89.2	-
109.3	137.4	125.8	124.0	127.9	130.7	116.3	130.8	106.4	91.8	X	121.2	129.4	47.5	89.2	-
109.4	142.4	125.3	124.3	128.3	126.7	111.7	131.2	106.8	90.3	X	117.4	115.9	30.3	91.5	-
134.0	159.7	118.6	110.9	129.8	118.2	102.8	129.0	104.3	95.0	X	118.9	120.9	42.3	89.4	-
132.8	180.3	120.0	114.8	127.8	116.1	105.0	130.2	100.6	95.8	X	119.6	118.2	37.8	91.1	-
104.6	174.5	125.6	118.8	129.8	121.5	130.0	131.5	96.2	103.2	X	119.4	127.3	53.3	80.3	-
107.0	170.4	134.8	132.3	134.2	122.1	153.7	132.0	89.3	108.9	X	121.9	126.7	57.4	77.3	-
110.2	174.1	136.6	143.6	122.1	129.9	148.6	134.9	89.3	103.5	X	117.4	111.6	61.1	71.9	-
114.5	168.4	134.1	145.7	123.3	136.5	117.1	135.1	91.9	101.8	X	112.6	97.7	67.0	66.5	-
109.3	151.5	124.7	126.7	129.0	128.4	100.3	129.8	97.5	100.6	X	102.7	80.9	56.6	61.1	-
109.2	156.6	120.1	128.5	127.3	125.1	71.4	124.1	94.5	98.1	X	98.0	70.9	65.2	63.3	-
105.4	149.2	120.0	131.1	127.0	122.3	61.5	126.3	100.7	102.4	X	100.0	68.9	61.2	75.9	-
106.0	147.5	118.3	119.1	129.3	119.1	82.0	125.7	102.2	96.6	X	101.2	70.2	58.4	81.5	-
102.4	154.7	112.3	103.3	126.2	116.2	95.8	121.4	108.0	101.0	X	100.2	75.6	87.1	85.3	-
101.2	123.9	110.6	101.0	125.7	114.2	100.7	115.6	112.0	98.3	X	97.4	77.0	93.6	82.3	-
101.5	116.7	103.8	90.7	125.1	108.2	95.3	107.1	111.1	94.9	X	96.1	80.3	92.1	84.6	-
100.0	121.7	100.2	85.8	119.0	106.4	98.0	104.1	101.8	95.9	X	96.4	84.7	108.0	86.4	-
100.4	121.5	100.6	85.9	115.1	105.3	111.0	102.9	95.3	98.1	X	96.0	86.6	127.6	82.3	-
98.6	109.4	99.6	84.6	107.3	101.7	116.1	107.4	88.9	97.0	X	96.8	89.6	125.9	83.7	-

3 福井県業種分類在庫指数（原指数）

区分 年月	鋁工業													
	総合	製造	鉄鋼業	非鉄金	金属製	はん用	生産用	業務用	電気機	電子部品・	輸送機	その他	窯業・	化学
		工業	鉄鋼業	属工業	品工業	機械	機械	機械	工業	工業	デバイス工業	械工業	の工業	品工業
平成22年 1月	100.5	100.5	-	93.8	X	108.9	161.2	-	-	X	X	-	98.5	89.5
2月	101.2	101.2	-	100.6	X	122.1	178.0	-	-	X	X	-	96.1	83.6
3月	96.4	96.4	-	99.9	X	108.3	111.7	-	-	X	X	-	93.8	87.5
4月	97.2	97.2	-	96.2	X	102.8	97.3	-	-	X	X	-	99.6	94.1
5月	100.6	100.6	-	91.0	X	109.1	97.3	-	-	X	X	-	106.2	99.6
6月	102.0	102.0	-	102.9	X	97.3	86.2	-	-	X	X	-	115.9	107.8
7月	101.4	101.3	-	102.8	X	93.2	76.2	-	-	X	X	-	116.2	104.4
8月	99.0	99.0	-	96.7	X	87.6	70.4	-	-	X	X	-	96.5	111.8
9月	99.1	99.1	-	97.7	X	91.4	76.8	-	-	X	X	-	97.5	106.1
10月	99.9	99.9	-	98.4	X	86.3	57.7	-	-	X	X	-	94.0	106.5
11月	101.2	101.2	-	106.6	X	99.6	89.2	-	-	X	X	-	94.5	105.8
12月	101.7	101.7	-	113.4	X	93.4	98.3	-	-	X	X	-	91.2	103.2
平成23年 1月	104.9	104.9	-	131.7	X	101.0	104.0	-	-	X	X	-	98.6	103.1
2月	107.8	107.9	-	134.4	X	117.9	122.7	-	-	X	X	-	102.6	106.4
3月	108.9	109.0	-	132.2	X	117.7	115.3	-	-	X	X	-	103.2	105.9
4月	110.1	110.2	-	145.8	X	113.5	102.2	-	-	X	X	-	98.4	106.8
5月	115.4	115.4	-	150.0	X	107.3	111.3	-	-	X	X	-	93.7	111.3
6月	119.3	119.3	-	154.2	X	115.7	103.4	-	-	X	X	-	106.6	110.6
7月	121.8	121.8	-	150.8	X	114.4	101.2	-	-	X	X	-	102.0	111.1
8月	118.3	118.3	-	135.2	X	110.1	103.0	-	-	X	X	-	90.1	110.6
9月	119.4	119.4	-	133.2	X	102.7	101.1	-	-	X	X	-	99.3	111.9
10月	120.4	120.4	-	130.5	X	99.3	104.9	-	-	X	X	-	94.1	103.1
11月	120.4	120.4	-	135.5	X	105.9	126.9	-	-	X	X	-	98.4	95.0
12月	123.4	123.4	-	142.9	X	105.3	116.8	-	-	X	X	-	106.6	110.2
平成24年 1月	130.7	130.7	-	143.6	X	100.1	135.4	-	-	X	X	-	107.8	142.1
2月	122.7	122.8	-	140.0	X	98.0	120.9	-	-	X	X	-	101.8	98.3
3月	124.3	124.4	-	134.7	X	86.9	84.4	-	-	X	X	-	109.6	102.2
4月	129.8	129.9	-	136.3	X	83.7	98.9	-	-	X	X	-	107.4	98.6
5月	135.7	135.7	-	135.8	X	85.9	130.5	-	-	X	X	-	108.9	97.7
6月	152.7	152.7	-	132.0	X	78.3	136.8	-	-	X	X	-	105.6	163.6
7月	165.2	165.3	-	137.1	X	73.0	178.1	-	-	X	X	-	109.8	172.0
8月	162.2	162.3	-	132.1	X	69.8	172.9	-	-	X	X	-	105.1	160.3
9月	159.9	159.9	-	125.3	X	70.9	166.2	-	-	X	X	-	100.4	162.4
10月	156.2	156.2	-	130.0	X	75.1	166.6	-	-	X	X	-	107.7	162.7
11月	150.4	150.4	-	129.8	X	65.8	187.4	-	-	X	X	-	113.0	152.5
12月	144.7	144.7	-	130.4	X	68.9	182.4	-	-	X	X	-	109.8	128.4

										(参考)	(参考)	(参考)	(参考)	(参考)		
										産 業	機 械	一 般	化学工業	電力・ガス		
プラスチック	パルプ・紙	織 維					食料品	家具・木材	鉱 業							
製 品	・紙加工		化学繊維	織 物	染 色	衣類	その他		・木製品							
工 業	品工業	工 業	・紡 績		整 理		の繊維	工 業	工 業		総 合	工 業	機 械	工 業	(除医薬品)	事 業
99.0	113.3	100.6	91.1	101.6	103.8	121.1	103.4	89.8	95.6	X	100.5	111.3	151.7	89.5	-	
98.5	114.4	100.8	91.9	103.5	112.0	110.5	105.0	92.4	99.1	X	101.2	119.7	167.8	83.6	-	
96.4	106.2	94.1	84.9	106.3	105.6	82.6	100.6	94.4	107.4	X	96.4	106.1	111.1	87.5	-	
99.4	106.4	93.7	90.1	104.9	108.2	64.6	101.0	89.3	103.4	X	97.2	100.4	98.3	94.1	-	
101.5	105.5	99.8	100.9	99.8	104.2	91.7	101.3	96.2	102.9	X	100.6	99.7	99.5	99.6	-	
99.7	97.4	98.7	98.1	97.0	97.9	104.1	98.7	101.6	100.7	X	102.0	97.0	88.2	107.8	-	
99.7	92.9	99.7	101.3	95.7	91.5	110.2	97.2	106.9	102.0	X	101.4	96.0	79.3	104.4	-	
99.2	85.3	101.1	107.7	96.1	93.9	97.5	98.7	108.6	94.6	X	99.0	88.4	73.5	111.8	-	
100.0	97.9	101.4	106.9	98.8	91.6	101.2	97.1	110.2	92.9	X	99.1	90.2	79.5	106.1	-	
103.2	103.9	102.3	110.4	98.3	96.9	96.1	97.2	108.2	97.7	X	99.9	90.5	62.9	106.5	-	
103.6	92.9	102.4	107.3	98.8	95.8	101.9	99.6	102.7	102.1	X	101.2	98.0	91.1	105.8	-	
100.0	83.7	105.6	109.6	99.2	98.5	118.4	100.0	99.7	101.6	X	101.7	103.0	97.4	103.2	-	
101.5	91.6	110.9	116.1	101.8	103.2	120.8	108.2	103.8	99.8	X	104.9	102.6	103.5	103.1	-	
99.1	101.3	109.4	116.0	99.1	113.2	107.9	109.1	106.7	94.9	X	107.8	114.7	121.8	106.4	-	
101.1	111.0	105.1	107.3	103.1	115.4	94.2	107.4	97.2	95.9	X	108.9	124.6	115.7	105.9	-	
110.4	111.3	107.6	115.1	104.5	119.7	80.9	110.5	96.8	100.9	X	110.1	119.7	104.3	106.8	-	
110.1	106.4	109.9	119.6	102.4	126.7	80.8	114.1	102.3	100.1	X	115.4	141.6	110.6	111.3	-	
109.7	108.2	109.1	113.3	102.0	124.2	90.0	117.2	107.6	94.7	X	119.3	156.5	105.7	110.6	-	
110.1	108.6	114.0	117.4	104.7	136.8	97.3	122.6	109.3	86.2	X	121.8	164.4	103.6	111.1	-	
112.7	98.1	116.6	121.8	104.3	139.2	101.6	124.3	108.2	91.5	X	118.3	151.3	104.3	110.6	-	
111.9	99.7	116.1	114.9	115.2	133.1	101.4	123.5	105.2	97.4	X	119.4	151.4	101.4	111.9	-	
114.7	113.1	117.7	119.3	111.3	142.3	108.3	121.7	101.9	103.7	X	120.4	159.6	103.9	103.1	-	
118.1	95.3	117.4	119.6	111.1	145.7	102.4	122.3	93.6	110.7	X	120.4	165.1	123.1	95.0	-	
114.7	100.3	124.3	128.2	116.0	148.3	115.5	125.7	86.9	109.3	X	123.4	153.3	114.7	110.2	-	
113.1	105.3	127.1	131.0	114.0	152.5	129.7	127.0	86.8	110.5	X	130.7	156.9	129.0	142.1	-	
114.3	107.9	123.4	122.8	119.8	157.1	114.8	125.3	88.9	103.1	X	122.7	164.1	116.7	98.3	-	
118.9	115.0	116.6	108.2	123.7	152.5	100.5	124.1	95.7	98.2	X	124.3	172.2	84.9	102.2	-	
119.0	120.1	116.7	115.8	122.0	140.2	79.0	128.5	94.0	99.5	X	129.8	202.7	96.1	98.6	-	
116.7	122.5	119.1	121.7	117.8	139.7	83.8	131.4	100.0	90.5	X	135.7	230.7	122.4	97.7	-	
115.2	111.6	121.6	129.6	120.5	118.2	76.4	135.9	106.1	90.6	X	152.7	258.8	126.1	163.6	-	
112.5	116.3	124.0	131.2	120.1	114.0	90.5	137.7	108.8	94.9	X	165.2	308.6	158.9	172.0	-	
111.0	108.5	121.5	129.0	123.6	115.0	82.3	130.6	110.2	95.1	X	162.2	312.9	154.0	160.3	-	
113.9	113.1	122.7	129.9	127.3	115.6	89.2	126.0	116.4	86.1	X	159.9	298.7	148.8	162.4	-	
114.7	119.9	119.8	123.1	122.1	109.0	106.9	121.9	111.3	88.5	X	156.2	277.8	149.9	162.7	-	
110.2	119.3	121.7	119.3	125.8	117.2	130.9	117.3	106.6	80.5	X	150.4	255.9	165.2	152.5	-	
111.4	110.2	124.0	113.0	132.3	144.1	143.2	117.7	100.3	82.2	X	144.7	247.7	161.7	128.4	-	

3 福井県業種分類在庫指数（原指数）

区分 年月	業種分類													
	総合	製造業												
		鉄鋼業	非鉄金属工業	金属製品工業	はん用機械工業	生産用機械工業	業務用機械工業	電気機械工業	電子部品・デバイス工業	輸送機械工業	その他の工業	窯業・土石製品工業	化学工業	
平成25年 1月	143.4	143.5	-	122.9	X	61.8	196.2	-	-	X	X	-	115.5	138.4
2月	151.1	151.2	-	110.5	X	58.3	200.0	-	-	X	X	-	107.2	149.8
3月	155.0	155.1	-	114.6	X	51.8	102.4	-	-	X	X	-	105.1	154.9
4月	156.7	156.8	-	116.3	X	33.4	119.2	-	-	X	X	-	112.5	147.4
5月	160.0	160.1	-	114.3	X	30.2	144.2	-	-	X	X	-	103.0	155.9
6月	170.2	170.3	-	118.1	X	29.1	148.7	-	-	X	X	-	109.2	157.1
7月	173.1	173.2	-	119.7	X	51.0	175.9	-	-	X	X	-	107.2	159.2
8月	169.9	169.9	-	122.3	X	58.1	186.7	-	-	X	X	-	96.3	157.2
9月	163.1	163.1	-	118.3	X	52.3	190.3	-	-	X	X	-	107.5	153.6
10月	160.5	160.5	-	128.9	X	55.5	191.8	-	-	X	X	-	113.1	151.8
11月	158.1	158.1	-	128.4	X	66.9	201.4	-	-	X	X	-	114.9	147.5
12月	154.3	154.3	-	125.8	X	70.5	176.3	-	-	X	X	-	118.8	132.1
平成26年 1月	155.6	155.7	-	131.0	X	90.8	178.4	-	-	X	X	-	115.2	134.7
2月	155.3	155.3	-	137.7	X	72.5	115.6	-	-	X	X	-	125.8	131.3
3月	149.8	149.8	-	133.7	X	58.5	94.6	-	-	X	X	-	119.6	134.0
4月	149.3	149.3	-	141.2	X	65.0	103.2	-	-	X	X	-	104.2	147.4
5月	154.4	154.5	-	144.7	X	84.1	119.7	-	-	X	X	-	107.2	164.3
6月	162.0	162.0	-	149.1	X	71.4	132.7	-	-	X	X	-	96.6	171.1
7月	161.5	161.5	-	142.9	X	67.0	152.8	-	-	X	X	-	92.6	170.5
8月	157.5	157.5	-	127.1	X	85.9	148.0	-	-	X	X	-	97.1	166.7
9月	149.4	149.4	-	125.3	X	73.3	151.4	-	-	X	X	-	102.0	157.5
10月	147.9	147.9	-	126.1	X	63.1	146.0	-	-	X	X	-	98.4	168.4
11月	149.7	149.6	-	119.3	X	73.3	164.2	-	-	X	X	-	96.4	158.0
12月	145.4	145.4	-	125.1	X	72.6	99.1	-	-	X	X	-	73.6	154.7
平成27年 1月	142.9	142.9	-	117.6	X	75.5	117.9	-	-	X	X	-	102.8	142.4
2月	154.5	154.5	-	129.3	X	65.9	101.5	-	-	X	X	-	96.4	163.6
3月	153.5	153.5	-	90.1	X	86.0	79.2	-	-	X	X	-	97.2	161.6
4月	155.2	155.2	-	87.1	X	93.8	66.8	-	-	X	X	-	104.9	176.9
5月	156.9	156.9	-	84.4	X	116.6	75.6	-	-	X	X	-	111.5	162.4
6月	169.1	169.1	-	85.1	X	137.0	77.1	-	-	X	X	-	116.1	175.2
7月	175.4	175.4	-	77.6	X	143.4	88.0	-	-	X	X	-	118.7	180.8
8月	176.3	176.3	-	76.3	X	142.4	99.1	-	-	X	X	-	114.1	180.4
9月	174.9	174.9	-	82.7	X	139.4	85.2	-	-	X	X	-	110.7	190.3
10月	174.8	174.8	-	80.4	X	81.0	108.2	-	-	X	X	-	107.7	170.3
11月	179.0	178.9	-	76.2	X	87.4	92.0	-	-	X	X	-	118.8	158.8
12月	186.8	186.8	-	85.6	X	112.1	112.4	-	-	X	X	-	121.0	156.5

										(参考)	(参考)	(参考)	(参考)	(参考)	
プラスチック 製品 工業	パルプ・紙 ・紙加工 品工業	織 維 工業	織 維					食料品 工業	家具・木材 ・木製品 工業	鉱 業	産 業 総 合	機 械 工 業	一 般 機 械 工 業	化学工業 (除医薬品)	電力・ガス 事 業
			化学繊維 ・紡 績	織 物	染 色 整 理	衣 類	その他 の繊維								
112.7	114.1	116.9	113.7	106.3	119.9	143.4	118.6	107.7	83.0	X	143.4	239.9	171.6	138.4	-
111.0	122.6	113.5	110.6	106.7	125.4	123.2	117.6	104.7	80.2	X	151.1	279.7	174.1	149.8	-
111.6	117.3	109.1	104.6	108.3	116.8	112.7	114.2	108.1	76.6	X	155.0	303.1	93.1	154.9	-
113.2	117.1	106.4	105.3	101.8	116.1	105.4	111.6	104.2	80.9	X	156.7	317.2	103.5	147.4	-
110.5	100.2	108.6	110.0	101.4	110.3	112.3	111.6	107.1	79.4	X	160.0	333.0	123.4	155.9	-
109.1	118.9	112.8	115.8	105.7	113.1	121.7	110.4	116.1	97.4	X	170.2	368.4	126.9	157.1	-
107.5	127.9	112.9	117.5	108.4	102.1	116.8	110.1	118.7	97.9	X	173.1	381.0	153.1	159.2	-
108.6	118.2	114.4	124.7	106.0	110.7	106.2	111.2	120.8	93.3	X	169.9	370.8	163.2	157.2	-
107.6	120.1	110.4	118.3	101.2	96.5	110.6	110.4	126.4	82.8	X	163.1	341.6	165.1	153.6	-
109.0	109.1	109.2	112.7	95.9	101.5	122.3	112.4	124.4	92.1	X	160.5	328.0	166.9	151.8	-
107.8	113.4	104.2	93.7	95.8	105.6	140.3	110.9	119.5	93.3	X	158.1	326.5	176.8	147.5	-
108.1	91.7	108.8	96.1	101.7	107.8	149.1	116.2	110.6	99.9	X	154.3	315.6	157.0	132.1	-
103.4	100.8	108.5	98.1	93.9	111.3	157.4	114.6	107.0	87.8	X	155.6	324.6	162.4	134.7	-
107.4	100.2	105.1	99.2	91.6	109.1	130.8	114.9	109.5	80.0	X	155.3	323.1	107.7	131.3	-
104.1	103.4	97.9	88.1	98.7	103.2	107.3	107.8	106.8	84.0	X	149.8	308.6	88.0	134.0	-
113.0	112.9	93.6	81.5	96.9	101.4	91.7	110.7	107.0	81.0	X	149.3	300.4	96.3	147.4	-
115.8	113.9	95.0	85.7	97.5	94.1	93.2	110.4	110.3	88.8	X	154.4	304.6	113.2	164.3	-
116.4	139.7	98.1	87.4	103.4	93.2	90.4	117.2	115.0	88.8	X	162.0	331.8	121.5	171.1	-
114.9	128.9	98.8	87.0	105.3	102.9	92.8	115.1	118.5	105.4	X	161.5	332.3	137.2	170.5	-
116.1	132.1	101.1	89.0	103.0	116.1	96.2	119.7	121.3	103.1	X	157.5	310.3	136.7	166.7	-
106.4	125.3	101.1	86.9	109.8	107.0	100.3	115.5	118.7	110.0	X	149.4	282.4	137.1	157.5	-
117.0	125.0	102.6	90.1	106.8	108.1	109.1	115.3	110.9	104.9	X	147.9	258.2	130.8	168.4	-
117.9	127.8	104.1	92.4	106.4	108.0	116.8	114.1	106.3	107.6	X	149.7	274.3	147.6	158.0	-
107.4	125.0	105.9	95.5	105.2	110.7	117.7	117.5	98.8	108.6	X	145.4	271.9	94.3	154.7	-
112.2	127.9	103.5	98.8	87.2	116.8	115.6	119.8	102.7	108.0	X	142.9	256.2	110.2	142.4	-
123.3	132.4	102.6	96.6	91.3	107.8	108.0	121.9	106.5	108.5	X	154.5	290.5	95.0	163.6	-
124.8	118.3	103.4	97.8	100.5	102.2	96.7	121.0	101.0	107.7	X	153.5	292.9	80.5	161.6	-
124.4	157.9	103.3	100.8	96.0	101.2	88.8	125.1	97.9	103.9	X	155.2	278.0	71.7	176.9	-
125.3	156.1	103.9	101.9	93.9	106.6	87.3	128.0	106.0	110.8	X	156.9	294.1	83.1	162.4	-
122.8	173.3	102.9	102.4	96.4	101.2	83.6	123.1	112.1	113.8	X	169.1	341.6	88.0	175.2	-
118.3	177.3	102.8	105.6	93.0	99.9	87.5	118.9	117.6	113.4	X	175.4	369.2	98.1	180.8	-
118.5	153.4	106.9	111.5	96.2	109.9	90.8	119.8	116.0	116.4	X	176.3	374.9	107.0	180.4	-
117.5	169.6	105.5	109.7	96.6	96.3	95.3	116.3	115.3	119.4	X	174.9	359.5	95.1	190.3	-
117.6	178.9	104.7	110.9	92.4	95.7	101.3	111.8	115.5	119.4	X	174.8	378.0	103.2	170.3	-
119.9	166.9	104.5	109.8	92.3	96.7	108.6	108.5	109.6	117.7	X	179.0	405.1	91.1	158.8	-
119.8	146.7	105.5	106.6	93.3	98.1	113.5	114.9	105.0	121.2	X	186.8	446.4	112.3	156.5	-

3 福井県業種分類在庫指数（原指数）

区分 年月	鋁工業													
	総合 工業	製造 工業	鉄鋼業	非鉄金 属工業	金属製 品工業	はん用 機械 工業	生産用 機械 工業	業務用 機械 工業	電気機 械工業	電子部品・ デバイス工業	輸送機 械工業	その他 の工業	窯業・ 土石製 品工業	化学 工業
平成28年 1月	182.6	182.6	-	82.1	X	94.3	118.3	-	-	X	X	-	115.7	147.9
2月	191.5	191.6	-	89.1	X	128.8	122.7	-	-	X	X	-	111.1	155.1
3月	194.0	194.0	-	89.3	X	121.6	48.6	-	-	X	X	-	117.6	149.8
4月	190.4	190.4	-	92.7	X	129.7	45.4	-	-	X	X	-	109.8	151.6
5月	194.9	194.9	-	90.3	X	161.1	65.2	-	-	X	X	-	120.0	158.0
6月	195.3	195.3	-	95.1	X	156.8	67.6	-	-	X	X	-	110.5	155.6
7月	194.1	194.1	-	88.1	X	147.1	67.1	-	-	X	X	-	104.2	173.2
8月	179.9	179.9	-	87.6	X	148.2	85.1	-	-	X	X	-	98.4	161.6
9月	168.9	168.9	-	86.9	X	103.0	90.6	-	-	X	X	-	105.1	156.8
10月	162.8	162.8	-	87.0	X	99.6	78.7	-	-	X	X	-	107.2	145.0
11月	158.9	158.8	-	83.6	X	95.2	89.8	-	-	X	X	-	114.3	133.8
12月	154.4	154.4	-	83.0	X	90.9	120.8	-	-	X	X	-	121.2	120.6
平成29年 1月	155.9	155.9	-	89.2	X	83.1	142.4	-	-	X	X	-	112.8	114.4
2月	165.4	165.4	-	98.9	X	85.4	90.7	-	-	X	X	-	111.6	132.9
3月	167.7	167.7	-	100.4	X	91.4	53.4	-	-	X	X	-	106.4	140.7

											(参考)	(参考)	(参考)	(参考)	(参考)	
プラスチック 製品 工業	パルプ・紙 ・紙加工 品工業	繊維 工業	繊維					食料品 工業	家具・木材 ・木製品 工業	鉱業	X	産業 総合	機械 工業	一般 機械 工業	化学工業 (除医薬品)	電力・ガス 事業
			化学繊維 ・紡績	織物	染色 整理	衣類	その他 の繊維									
117.6	154.2	106.2	109.3	91.2	103.0	110.8	115.9	107.7	121.6	X	182.6	434.9	113.9	147.9	-	
115.9	157.8	104.3	99.1	95.7	127.9	97.8	121.5	108.6	123.8	X	191.5	478.2	123.8	155.1	-	
117.4	148.5	102.6	97.4	99.0	103.5	89.9	123.4	107.4	124.9	X	194.0	495.4	61.9	149.8	-	
120.9	153.9	102.0	99.5	97.2	110.7	81.2	122.2	106.8	125.9	X	190.4	476.4	60.8	151.6	-	
119.6	135.4	104.6	107.8	92.2	101.7	83.3	126.1	111.3	125.0	X	194.9	489.0	82.8	158.0	-	
117.8	136.8	104.6	109.8	91.3	100.4	79.0	126.6	115.9	121.7	X	195.3	498.4	83.9	155.6	-	
115.4	149.9	104.5	107.5	91.8	100.6	84.0	126.6	117.7	118.7	X	194.1	479.6	81.7	173.2	-	
116.7	137.2	106.9	112.5	93.3	103.5	87.3	124.9	118.0	118.0	X	179.9	418.9	96.6	161.6	-	
115.8	159.9	105.1	107.8	91.7	100.9	92.5	124.0	113.2	111.2	X	168.9	365.5	92.9	156.8	-	
119.7	176.9	108.7	115.3	89.7	103.9	95.8	127.6	111.7	112.8	X	162.8	331.5	82.5	145.0	-	
119.7	183.4	102.8	101.6	87.2	101.7	101.1	124.2	105.3	114.2	X	158.9	326.2	90.7	133.8	-	
120.6	162.6	101.6	95.5	87.7	106.6	102.6	126.6	106.6	118.2	X	154.4	316.7	115.3	120.6	-	
120.0	163.9	103.6	101.5	87.1	110.4	99.5	127.0	107.1	117.4	X	155.9	329.5	131.5	114.4	-	
118.3	174.7	102.7	101.8	87.9	110.7	92.4	125.5	107.6	120.6	X	165.4	360.2	89.7	132.9	-	
117.7	182.3	99.9	95.2	95.1	103.0	79.8	124.9	106.8	120.1	X	167.7	370.6	60.4	140.7	-	

4 福井県業種分類生産指数（季節調整済指数）

区分 年月	鉱工業 総合	製造工業												
		鉄鋼業	非鉄金属工業	金属製品工業	はん用機械工業	生産用機械工業	業務用機械工業	電気機械工業	電子部品・デバイス工業	輸送機械工業	その他の工業	窯業・土石製品工業	化学工業	
ウェイト	10000.0	9987.8	153.2	510.7	177.8	30.1	349.6	24.4	435.7	1970.9	551.8	569.8	229.4	1848.7
平成20年 I 期	114.8	114.7	108.0	104.7	133.5	107.6	138.2	X	119.0	112.7	114.6	125.0	135.9	92.8
II 期	112.3	112.3	110.7	109.4	150.2	109.5	119.4	X	118.3	102.4	114.2	121.2	136.6	93.8
III 期	107.7	107.7	107.0	108.8	124.9	114.7	148.0	X	113.1	89.7	105.9	118.9	136.7	93.1
IV 期	94.8	94.7	100.8	88.9	116.9	130.0	126.2	X	102.0	68.8	82.1	119.5	129.9	79.7
平成21年 I 期	76.0	76.0	91.6	67.8	61.4	97.7	76.8	X	86.2	39.1	52.0	108.3	130.5	69.8
II 期	83.8	83.7	92.6	83.5	51.5	104.3	93.5	X	72.4	69.9	64.9	100.8	116.3	86.3
III 期	88.7	88.7	99.1	82.4	61.4	86.7	90.6	X	85.8	82.5	66.8	92.1	108.0	96.4
IV 期	91.8	91.7	99.7	90.5	69.9	99.1	84.5	X	89.3	89.2	85.7	97.7	109.7	94.7
平成22年 I 期	100.8	100.8	102.4	98.4	91.2	92.7	119.9	X	97.6	104.0	101.9	102.4	103.8	103.0
II 期	98.4	98.3	99.1	96.8	103.6	95.5	76.2	X	100.2	93.8	102.3	99.4	97.4	101.4
III 期	99.9	100.0	100.6	99.3	100.7	92.8	73.9	X	102.6	99.3	100.2	100.8	100.3	99.3
IV 期	102.0	102.0	98.8	105.5	105.9	116.7	121.6	X	100.4	105.0	97.2	98.5	98.4	98.4
平成23年 I 期	106.7	106.6	100.9	106.1	106.2	120.2	117.5	X	107.5	116.7	103.8	100.6	95.4	99.5
II 期	104.4	104.4	97.0	100.9	107.1	120.0	96.5	X	104.5	111.3	83.2	106.0	108.9	96.8
III 期	105.2	105.1	95.6	97.8	117.6	101.8	98.9	X	100.3	111.8	104.6	101.8	105.7	98.4
IV 期	106.3	106.2	91.7	98.2	116.6	78.3	118.8	X	95.1	125.9	110.9	98.5	104.2	90.0
平成24年 I 期	109.2	109.2	89.3	103.3	113.0	75.7	100.6	X	98.0	137.7	117.6	93.5	105.0	100.8
II 期	112.5	112.4	86.9	102.6	112.6	70.2	129.1	X	106.7	153.1	117.4	79.5	102.4	99.5
III 期	112.9	112.9	86.6	103.1	99.3	88.6	139.5	X	105.7	163.8	111.1	85.4	96.7	95.3
IV 期	110.3	110.3	90.8	98.3	92.5	89.5	116.8	X	124.0	158.6	104.8	77.9	94.4	99.1
平成25年 I 期	112.0	112.0	89.4	101.3	101.1	88.0	100.5	X	102.5	171.1	120.0	73.2	91.6	100.6
II 期	112.0	112.0	89.2	99.5	112.7	91.5	119.2	X	104.9	161.3	124.3	76.7	93.8	99.8
III 期	112.4	112.3	89.1	102.5	109.6	95.7	124.1	X	108.5	158.8	123.9	78.3	94.1	101.8
IV 期	107.8	107.7	94.0	104.1	112.8	101.5	82.9	X	98.5	147.2	122.6	67.7	98.1	103.3
平成26年 I 期	107.1	107.1	90.7	103.0	143.2	118.9	93.0	X	104.3	139.0	128.0	80.9	101.6	103.2
II 期	110.8	110.8	94.5	102.1	142.9	123.1	142.1	X	96.3	151.2	131.0	78.8	92.9	100.6
III 期	113.0	113.1	98.9	100.8	149.8	130.3	114.2	X	82.1	171.0	135.7	79.7	92.0	96.9
IV 期	120.3	120.3	98.5	99.3	149.0	126.7	128.4	X	84.0	206.5	133.6	76.0	87.7	103.8
平成27年 I 期	120.9	120.9	99.3	103.8	140.8	137.9	121.1	X	84.8	208.0	135.4	75.5	81.6	99.2
II 期	119.3	119.4	97.3	106.7	129.1	138.9	90.8	X	75.4	215.4	137.0	73.9	97.2	97.0
III 期	122.8	122.7	104.2	108.5	128.1	115.1	94.8	X	70.1	228.1	131.4	67.0	103.4	102.7
IV 期	124.1	124.1	108.8	103.2	114.8	111.5	109.8	X	89.5	232.1	142.0	71.7	100.4	95.8
平成28年 I 期	119.9	119.9	108.1	111.9	124.7	109.1	134.1	X	89.6	205.6	137.6	78.3	100.4	94.9
II 期	117.7	117.7	108.3	112.5	120.9	100.7	110.7	X	85.6	198.2	145.6	77.0	115.0	98.0
III 期	121.7	121.8	126.0	115.3	121.3	74.3	125.0	X	78.3	210.8	145.7	73.5	120.5	100.1
IV 期	127.4	127.3	144.9	122.0	136.5	83.2	119.3	X	83.2	227.7	160.0	72.6	124.8	102.3
平成29年 I 期	135.4	135.4	145.4	120.9	144.5	92.7	123.3	X	80.6	265.8	157.5	76.3	116.6	109.7

平成22年=100

プラスチック 製品 工業	パルプ・紙 ・紙加工 品工業	織 維 工 業	織 維					食料品 工業	家具・木材 ・木製品 工業	鋁 業	(参考) 産 業 総 合	(参考) 機 械 工 業	(参考) 一 般 機 械 工 業	(参考) 化学工業 (除医薬品)	(参考) 電力・ガス 事 業
			化学繊維 ・紡 績	織 物	染 色 整 理	衣 類	その他 の繊維								
547.9	354.4	1947.7	249.8	764.9	363.5	326.0	243.5	200.8	84.9	12.2	16531.3	3362.5	404.1	1,145.2	6,531.3
107	124.8	123.5	110.3	132.2	130.1	102	126.9	108	138.9	X	104.1	120.3	157.7	93.8	87.2
109.2	125.1	124.3	115.8	131.7	130.4	107.3	123.6	94.9	125.2	X	98.3	110.8	139.1	91.7	75.8
105.7	123.8	115.5	107.5	120.3	122.9	99.2	121.1	101.2	124.2	X	99.9	102.9	151.6	90.0	89.1
107.8	113.1	111	103.5	112.2	117.8	102.5	117.1	98.1	119.5	X	92.9	81.5	122.8	77.0	87.9
94.0	99.8	94.2	79.6	90.9	100.5	97.3	103.8	102.5	106.3	X	90.1	53.0	79.6	51.7	110.9
92.0	96.2	86.6	60.0	78.5	97.8	97.2	106.9	102.2	103.7	X	98.5	72.4	91.4	76.1	126.7
95.9	83.8	88.3	73.5	78.3	94.6	97.3	114.9	104.6	101.8	X	97.4	82.1	92.6	90.3	111.2
95.0	97.2	90.3	90.1	79.9	98.3	96.2	104.8	102.7	104.7	X	90.7	87.5	85.1	96.6	86.6
100.1	98.5	96.1	99.2	92.1	97.2	95.2	102.8	98.5	96.7	X	97.2	103.8	117.6	103.7	91.6
100.7	98.0	99.7	102.4	99.2	99.1	98.2	100.8	108.7	98.6	X	95.6	95.1	78.1	104.4	97.0
100.6	101.2	101.8	102.4	102.8	101.9	105.4	96.3	96.0	97.1	X	101.4	98.2	79.6	98.5	102.2
99.7	102.6	102.8	97.0	106.1	102.4	101.9	101.4	97.1	107.9	X	106.1	104.1	118.6	93.7	108.0
110.3	107.1	108.1	104.3	110.6	106.1	101.2	113.1	95.2	102.9	X	105.4	112.5	115.3	99.0	103.4
116.4	104.9	108.0	99.8	113.6	105.7	98.6	113.7	96.4	109.1	X	102.3	105.2	98.7	87.6	109.2
108.6	95.8	109.0	101.4	115.9	106.0	98.9	116.1	94.0	109.7	X	83.4	108.0	99.0	87.7	50.1
106.9	99.0	107.7	98.8	114.7	105.1	97.2	115.0	94.4	118.9	X	80.6	117.3	114.8	85.0	41.0
97.4	99.8	106.1	95.3	109.6	106.2	97.9	113.6	95.3	124.7	X	73.8	124.0	99.8	90.9	19.3
95.3	100.0	104.1	102.3	106.1	102.7	95.4	112.0	98.2	142.1	X	73.9	138.7	120.4	85.3	10.1
94.6	101.9	97.6	85.4	102.4	97.0	96.1	101.5	87.6	140.9	X	81.2	144.3	133.1	83.7	33.0
92.8	98.0	97.1	74.4	100.4	96.4	100.7	107.7	89.1	129.4	X	81.2	138.6	113.9	82.8	36.1
97.8	87.5	97.9	85.8	98.4	96.4	98.7	109.7	101.0	111.9	X	84.3	143.8	102.5	86.3	43.2
97.6	84.8	99.5	83.4	103.3	97.7	99.3	105.3	97.6	110.3	X	83.4	143.2	118.7	84.0	41.3
95.8	82.8	96.6	67.0	102.1	97.8	92.6	113.1	95.9	110.9	X	80.0	144.0	125.5	87.5	29.4
98.8	79.6	95.3	56.2	102.4	95.6	91.4	116.4	99.9	126.1	X	71.5	128.8	87.3	84.0	16.0
100.2	84.0	89.6	51.6	100.8	97.5	63.9	118.3	98.0	132.4	X	70.7	126.9	97.2	89.8	15.0
108.0	84.8	89.7	50.1	102.2	98.0	62.6	116.1	111.8	123.6	X	72.2	138.8	132.3	88.5	10.1
101.1	82.1	89.7	51.9	102.1	98.5	59.1	115.4	92.6	130.2	X	72.6	148.2	117.6	83.1	13.1
103.5	82.9	88.9	55.2	100.1	98.7	56.8	115.1	92.2	126.9	X	78.6	168.6	128.5	87.0	14.8
116.3	86.0	88.4	50.8	100.4	99.4	61.1	112.8	91.7	135.2	X	78.8	171.3	127.7	87.4	15.4
111.7	80.3	86.5	45.4	98.6	97.2	57.7	111.5	95.3	114.9	X	79.4	170.0	89.4	81.6	15.9
108.5	77.5	86.0	49.0	98.4	98.6	55.0	106.1	82.3	126.5	X	78.8	176.8	100.2	82.4	13.2
114.4	81.6	85.4	45.9	98.3	99.8	53.1	108.5	87.9	132.0	X	80.8	183.8	111.4	71.5	14.8
115.2	75.8	86.6	42.2	101.9	101.2	52.3	109.6	87.4	137.5	X	79.2	170.6	133.7	72.7	17.8
112.1	74.5	83.8	48.0	94.5	97.8	51.4	109.8	85.9	122.8	X	78.3	163.7	109.4	78.9	16.8
118.3	81.7	82.6	47.9	92.9	95.5	50.5	107.9	85.3	117.2	X	78.0	171.9	115.2	83.5	11.9
121.0	81.4	82.7	45.8	93.1	99.8	50.6	105.4	85.2	127.1	X	81.1	183.9	118.3	89.6	10.4
113.4	75.2	85.5	53.9	94.9	101.8	53.6	108.2	79.6	148.7	X	86.9	205.7	122.2	93.7	14.0

4 福井県業種分類生産指数（季節調整済指数）

区分 年月	鉱工業 総合	製造工業												
		鉄鋼業	非鉄金 属工業	金属製 品工業	はん用 機械 工業	生産用 機械 工業	業務用 機械 工業	電気機 械工業	電子部品・ デバイス工業	輸送機 械工業	その他 の工業	窯業・ 土石製 品工業	化学 工業	
														工業
平成20年 1月	115.5	115.4	108.4	102.6	135.2	96.0	140.8	X	119.4	113.9	112.0	129.9	130.7	91.6
2月	115.1	115.0	109.5	104.3	132.3	120.1	124.9	X	119.7	112.2	112.4	129.0	145.5	93.6
3月	113.7	113.6	106.1	107.2	133.0	106.8	149.0	X	118.0	112.0	119.4	116.1	131.4	93.3
4月	113.9	113.8	114.4	111.2	146.7	117.1	133.4	X	123.4	107.1	108.2	118.1	139.0	91.9
5月	111.2	111.2	110.4	105.6	157.6	108.4	106.2	X	115.3	98.4	117.5	123.1	136.8	94.1
6月	111.9	111.9	107.3	111.3	146.4	102.9	118.7	X	116.2	101.8	116.8	122.5	134.1	95.3
7月	108.9	108.9	112.3	109.9	124.2	118.4	129.2	X	110.3	91.8	113.4	115.7	140.0	96.1
8月	104.5	104.4	105.4	112.8	118.9	113.4	143.0	X	118.4	85.8	96.4	114.5	136.5	89.1
9月	109.7	109.7	103.4	103.8	131.6	112.4	171.9	X	110.6	91.4	107.9	126.6	133.7	94.2
10月	102.0	101.9	105.9	103.0	128.8	118.2	140.0	X	110.4	83.9	95.1	122.8	125.4	87.4
11月	94.2	94.1	104.5	85.9	119.5	167.4	125.5	X	106.6	68.8	77.4	115.0	131.2	78.4
12月	88.2	88.1	92.1	77.8	102.5	104.5	113.0	X	89.1	53.8	73.9	120.8	133.2	73.4
平成21年 1月	79.7	79.7	93.2	76.0	94.1	107.4	88.8	X	96.9	33.9	53.6	117.8	130.9	71.0
2月	75.8	75.8	93.2	59.5	50.8	91.4	99.1	X	84.2	35.4	50.7	104.2	132.8	70.0
3月	72.5	72.4	88.5	67.9	39.4	94.4	42.5	X	77.5	47.9	51.8	102.9	127.9	68.3
4月	82.3	82.2	86.5	78.9	55.0	100.3	119.6	X	62.4	63.1	61.1	111.8	118.7	79.9
5月	83.9	83.8	93.2	81.8	49.3	95.4	81.6	X	75.0	69.3	69.6	95.8	114.7	94.0
6月	85.2	85.0	98.1	89.9	50.3	117.2	79.3	X	79.8	77.4	63.9	94.8	115.5	85.0
7月	89.5	89.5	79.8	83.2	59.1	87.0	94.6	X	89.3	82.4	58.3	92.5	108.7	103.6
8月	87.5	87.4	116.0	82.2	61.2	95.8	104.7	X	83.2	79.9	70.3	90.6	108.7	92.9
9月	89.2	89.1	101.6	81.8	63.8	77.2	72.4	X	84.8	85.1	71.7	93.2	106.7	92.7
10月	91.6	91.6	99.3	85.6	70.2	114.9	89.8	X	86.9	86.7	84.5	115.8	108.3	92.1
11月	92.7	92.7	100.0	91.3	67.6	78.7	97.7	X	86.1	90.5	84.7	90.9	111.3	95.0
12月	91.0	90.9	99.8	94.7	72.0	103.7	66.1	X	94.8	90.3	87.9	86.5	109.6	97.1
平成22年 1月	103.6	103.5	102.4	97.9	75.9	88.5	166.3	X	99.4	110.9	100.1	101.2	106.8	107.0
2月	100.3	100.2	104.7	98.9	95.4	101.3	113.6	X	98.4	99.4	105.4	102.7	103.0	99.1
3月	98.5	98.6	100.2	98.5	102.2	88.4	79.7	X	95.0	101.6	100.1	103.2	101.6	103.0
4月	98.6	98.5	106.7	96.7	100.1	99.9	90.2	X	100.0	92.2	104.3	100.3	96.9	103.5
5月	98.9	98.8	95.9	97.6	107.8	98.1	71.1	X	98.2	96.4	108.1	103.5	97.6	98.8
6月	97.6	97.5	94.7	96.1	103.0	88.6	67.4	X	102.3	92.7	94.4	94.5	97.6	102.0
7月	99.5	99.6	99.9	97.1	98.0	91.3	84.8	X	107.5	96.7	101.4	102.2	100.3	99.2
8月	101.3	101.3	98.7	100.6	106.0	82.5	71.5	X	100.2	101.0	95.2	102.3	100.7	108.5
9月	99.0	99.1	103.2	100.1	98.2	104.5	65.5	X	100.0	100.2	104.1	97.9	99.8	90.3
10月	100.3	100.4	97.2	102.1	98.1	94.0	147.7	X	99.7	100.8	88.2	95.7	98.3	94.2
11月	102.9	102.9	96.5	111.4	115.2	144.8	95.2	X	103.5	102.2	102.0	101.7	99.7	103.0
12月	102.7	102.7	102.7	103.1	104.3	111.4	122.0	X	97.9	111.9	101.4	98.1	97.3	98.0
平成23年 1月	106.4	106.4	99.8	108.3	115.4	116.3	127.4	X	100.2	114.8	109.4	95.8	89.5	97.8
2月	106.0	105.9	101.6	107.3	102.8	128.0	109.4	X	108.9	117.0	92.3	102.4	96.3	102.6
3月	107.6	107.6	101.4	102.7	100.5	116.4	115.6	X	113.4	118.3	109.6	103.6	100.4	98.0
4月	104.8	104.8	97.0	102.5	105.2	115.4	103.6	X	107.3	112.6	70.5	109.2	113.5	95.5
5月	105.7	105.6	98.5	103.9	105.3	113.7	128.0	X	103.6	114.4	80.2	105.9	105.8	98.4
6月	102.8	102.7	95.4	96.4	110.7	130.8	58.0	X	102.5	106.8	98.8	102.8	107.4	96.5
7月	102.7	102.7	95.1	97.3	115.0	116.5	78.2	X	102.2	108.8	102.0	101.0	106.5	92.8
8月	106.3	106.2	96.4	97.0	114.6	104.1	116.2	X	101.5	109.3	111.7	105.3	104.2	102.5
9月	106.5	106.4	95.2	99.1	123.1	84.9	102.3	X	97.1	117.3	100.0	99.2	106.4	100.0
10月	105.1	105.0	93.3	96.7	120.8	78.0	118.8	X	89.4	121.7	112.1	99.2	103.9	86.0
11月	106.5	106.4	92.5	96.2	116.6	87.0	121.4	X	96.6	122.3	110.5	99.0	104.2	92.3
12月	107.2	107.1	89.3	101.8	112.5	69.8	116.3	X	99.3	133.7	110.0	97.2	104.6	91.7

平成22年=100

											(参考)	(参考)	(参考)	(参考)	(参考)
プラスチック 製品 工業	ゴム・紙 ・紙加工 品工業	織 維 工 業	織 維					食料品 工業	家具・木材 ・木製品 工業	飲 業	産 業 総 合	機 械 工 業	一 般 機 械 工 業	化学工業 (除医薬品)	電力・ガス 事 業
			化学繊維 ・紡績	織 物	染 色 整 理	衣 類	その他 の繊維								
106.5	122.7	122.5	114.2	131.1	128.0	96.3	125.4	120.9	144.1	X	107.5	120.8	164.6	94.9	94.8
107.8	126.1	124.9	111.1	132.0	129.6	107.6	127.3	105.4	138.2	X	103.5	120.3	146.4	91.6	84.0
106.8	125.7	123.0	105.5	133.6	132.8	102.1	127.9	97.8	134.4	X	101.2	119.8	162.2	94.8	82.9
108.9	128.1	124.4	117.0	134.9	128.2	100.5	124.7	107.9	126.9	X	99.4	116.4	152.2	91.6	78.7
111.2	124.1	126.0	115.2	131.6	131.6	117.5	123.3	86.0	121.5	X	98.1	106.5	131.0	91.0	74.4
107.6	123.1	122.5	115.3	128.6	131.3	104.0	122.9	90.7	127.3	X	97.4	109.5	134.0	92.5	74.3
105.4	124.5	118.4	112.2	124.3	126.1	97.9	121.8	97.9	124.9	X	96.5	103.5	137.8	86.5	78.6
102.8	126.0	114.7	108.7	119.3	121.7	102.1	119.5	101.9	124.1	X	104.1	98.6	136.9	87.8	105.1
108.9	120.9	113.4	101.7	117.4	120.9	97.5	122.1	103.7	123.5	X	99.0	106.7	180.0	95.7	83.7
108.8	117.8	113.6	103.6	115.0	123.0	102.6	121.8	92.9	122.1	X	93.3	94.3	136.1	90.1	75.1
107.7	109.1	110.4	102.2	113.4	117.1	103.0	114.6	98.5	115.3	X	90.9	81.6	122.7	75.3	88.2
107.0	112.3	109.1	104.7	108.1	113.4	101.9	115.0	102.9	121.2	X	94.4	68.5	109.7	65.7	100.5
97.3	107.4	100.8	87.9	100.7	105.4	100.1	106.3	105.3	101.3	X	94.4	52.9	90.3	57.4	110.8
95.1	99.5	94.2	78.0	91.4	98.1	97.3	102.1	103.3	111.8	X	88.5	54.3	97.1	51.5	107.6
89.7	92.5	87.6	72.8	80.6	98.0	94.4	102.9	99.0	105.9	X	87.5	51.8	51.4	46.1	114.2
89.5	93.5	86.8	65.1	77.8	100.2	88.1	112.1	109.6	98.6	X	92.7	70.4	118.1	70.0	117.4
90.3	94.4	86.0	58.0	78.5	98.8	100.0	101.7	103.1	109.4	X	103.3	70.8	77.5	75.9	134.8
96.2	100.8	87.1	57.0	79.2	94.4	103.6	106.8	93.8	103.2	X	99.6	76.0	78.5	82.3	127.9
95.9	97.6	86.8	61.4	78.3	94.4	98.4	111.7	104.4	110.1	X	100.2	81.0	93.8	89.5	116.7
95.8	75.4	88.0	78.6	77.5	94.7	96.2	114.6	106.4	97.8	X	95.8	82.1	103.8	92.3	107.7
95.9	78.4	90.1	80.5	79.0	94.7	97.2	118.3	103.0	97.4	X	96.3	83.3	80.1	89.2	109.3
94.5	98.6	89.5	85.9	81.0	101.0	90.1	104.6	103.5	112.4	X	94.0	86.1	91.3	93.8	94.5
95.7	96.8	91.7	90.9	79.3	98.1	105.3	107.0	101.2	102.4	X	86.8	89.6	94.3	97.5	78.2
94.7	96.1	89.8	93.4	79.4	95.8	93.2	102.7	103.4	99.4	X	91.3	86.7	69.6	98.5	87.0
97.9	96.9	92.1	93.5	86.8	94.8	92.0	101.5	99.5	101.6	X	100.8	112.2	156.4	105.8	94.2
102.6	99.1	98.1	101.6	92.5	98.3	97.4	107.8	97.4	95.1	X	96.2	102.6	112.2	101.8	88.6
99.8	99.6	98.0	102.6	97.1	98.6	96.1	99.2	98.5	93.4	X	94.5	96.6	84.3	103.6	92.0
104.5	96.3	98.6	99.0	98.1	97.9	97.2	100.6	94.7	98.7	X	93.5	96.2	90.2	107.4	95.3
99.5	101.3	100.0	105.1	99.1	98.1	97.7	103.0	119.7	99.4	X	93.7	96.6	74.6	101.5	87.0
98.0	96.4	100.6	103.2	100.3	101.3	99.7	98.7	111.8	97.7	X	99.5	92.6	69.6	104.3	108.8
98.6	100.7	101.2	100.8	102.6	100.2	103.8	97.1	99.0	97.3	X	99.7	98.2	87.9	95.3	100.5
98.7	99.3	102.3	104.3	103.3	101.7	105.7	99.5	97.3	95.1	X	103.4	97.8	76.9	109.7	104.7
104.6	103.6	102.0	102.0	102.6	103.8	106.8	92.2	91.7	98.9	X	101.2	98.7	73.9	90.6	101.4
99.3	104.2	102.5	98.6	105.1	103.2	103.9	99.5	95.5	101.4	X	103.3	102.0	139.1	92.7	104.2
99.7	100.9	102.7	91.2	107.5	101.3	102.4	103.1	95.2	112.9	X	109.2	102.4	97.9	93.0	117.6
100.1	102.7	103.3	101.3	105.8	102.8	99.4	101.7	100.7	109.3	X	105.7	107.9	118.8	95.3	102.3
114.4	105.1	109.3	103.9	109.4	108.2	107.7	114.4	96.2	97.3	X	104.9	111.3	122.7	94.6	95.8
103.0	108.9	106.4	103.8	109.7	105.4	94.9	110.9	93.7	95.6	X	109.2	110.8	107.6	105.3	111.9
113.4	107.3	108.5	105.2	112.8	104.8	101.1	114.0	95.8	115.9	X	102.1	115.5	115.7	97.0	102.4
115.8	103.9	108.4	104.3	112.9	106.6	100.1	113.3	107.1	125.7	X	106.9	105.7	105.6	90.1	130.1
121.3	104.5	107.5	97.1	114.2	103.9	96.3	112.9	92.7	108.3	X	106.3	107.9	122.4	90.4	112.1
112.2	106.4	108.0	98.1	113.6	106.6	99.4	114.8	89.4	93.3	X	93.8	102.1	68.2	82.4	85.4
112.2	101.1	108.4	103.5	114.3	107.9	94.9	116.3	95.5	103.2	X	87.9	104.1	80.3	85.0	66.5
108.3	89.8	110.0	100.7	116.5	107.6	104.9	115.1	90.7	114.7	X	82.3	109.6	115.0	88.2	47.2
105.4	96.5	108.7	100.1	116.9	102.6	97.0	116.9	95.8	111.1	X	79.9	110.3	101.8	90.0	36.6
109.2	98.7	107.3	99.1	114.6	103.4	96.6	116.3	94.4	117.6	X	82.9	114.0	114.6	85.1	48.0
107.5	98.8	108.3	100.1	115.1	106.4	97.1	113.2	95.7	118.7	X	82.6	116.9	117.5	80.7	45.9
104.0	99.4	107.6	97.1	114.5	105.4	98.0	115.5	93.1	120.5	X	76.3	121.1	112.2	89.1	29.0

4 福井県業種分類生産指数（季節調整済指数）

年月	区分		業種												
	総合	製造 工業	鉄鋼業	非鉄金 属工業	金属製 品工業	はん用 機械 工業	生産用 機械 工業	業務用 機械 工業	電気機 械工業	電子部品・ デバイス工業	輸送機 械工業	その他 の工業	窯業・ 土石製 品工業	化学 工業	
平成24年 1月	107.6	107.6	95.4	101.0	107.6	76.2	86.2	X	91.7	132.3	112.7	102.6	115.4	98.8	
2月	108.8	108.7	84.5	102.3	111.1	63.5	100.2	X	95.5	136.8	118.4	89.9	97.4	101.7	
3月	111.2	111.2	87.9	106.6	120.4	87.5	115.4	X	106.8	143.9	121.7	88.1	102.1	101.8	
4月	112.0	111.9	87.4	100.2	110.5	63.8	112.7	X	95.7	153.3	121.1	82.9	102.2	100.8	
5月	110.5	110.4	85.8	101.8	104.8	73.0	113.2	X	119.0	149.1	113.7	72.7	104.8	97.9	
6月	115.0	115.0	87.5	105.7	122.5	73.7	161.3	X	105.4	156.9	117.5	83.0	100.1	99.9	
7月	115.6	115.6	86.1	103.9	103.5	78.0	157.9	X	102.0	165.9	115.2	90.1	98.6	97.5	
8月	111.3	111.3	87.8	101.5	101.6	93.1	119.2	X	100.1	165.8	111.1	83.0	96.8	92.9	
9月	111.7	111.7	85.9	103.8	92.9	94.6	141.4	X	114.9	159.7	107.1	83.0	94.8	95.6	
10月	109.6	109.6	93.6	104.5	92.2	121.1	113.2	X	130.5	146.9	101.1	79.7	97.4	97.2	
11月	109.3	109.2	89.1	93.1	79.2	67.2	126.2	X	120.4	162.4	104.1	77.5	92.6	94.7	
12月	112.0	112.1	89.6	97.3	106.0	80.2	110.9	X	121.0	166.6	109.2	76.6	93.2	105.4	
平成25年 1月	111.4	111.4	90.4	97.6	98.7	71.2	122.2	X	108.9	165.8	116.3	77.2	89.8	98.1	
2月	112.9	112.8	89.1	102.4	96.8	96.6	93.6	X	94.0	177.9	124.0	69.8	92.4	103.3	
3月	111.7	111.8	88.8	103.8	107.9	96.3	85.7	X	104.5	169.7	119.8	72.7	92.5	100.5	
4月	112.9	113.0	91.7	102.7	115.3	86.7	101.7	X	104.9	167.6	123.0	73.0	91.6	100.4	
5月	115.1	115.0	89.5	99.0	115.0	90.2	192.0	X	107.0	161.1	126.8	75.3	97.6	105.3	
6月	107.9	107.9	86.4	96.9	107.9	97.7	63.9	X	102.7	155.3	123.0	81.9	92.3	93.6	
7月	113.3	113.3	88.9	102.4	108.4	103.0	129.7	X	110.3	158.7	124.2	87.3	90.3	102.9	
8月	111.3	111.2	88.3	103.6	106.3	85.1	130.2	X	107.3	156.1	119.1	73.9	89.9	101.2	
9月	112.6	112.5	90.0	101.4	114.0	99.0	112.5	X	107.9	161.5	128.3	73.6	102.1	101.3	
10月	110.2	110.2	90.9	104.9	105.4	103.5	84.3	X	99.2	155.4	124.3	73.8	94.9	101.8	
11月	106.5	106.5	97.9	102.8	109.0	101.0	77.0	X	99.1	146.6	123.7	70.9	97.8	101.2	
12月	106.6	106.5	93.2	104.6	124.0	100.1	87.4	X	97.2	139.5	119.9	58.4	101.7	107.0	
平成26年 1月	107.3	107.2	91.3	105.3	141.8	127.3	63.5	X	112.9	137.3	128.7	75.0	101.9	106.7	
2月	107.2	107.2	89.8	102.3	140.5	100.8	104.5	X	99.1	141.1	130.3	87.1	103.2	102.5	
3月	106.8	106.8	91.1	101.4	147.2	128.5	111.0	X	101.0	138.5	125.0	80.6	99.6	100.5	
4月	108.6	108.6	92.9	103.1	139.7	114.9	102.9	X	98.5	144.8	127.4	67.8	97.3	104.9	
5月	110.1	110.1	94.3	102.7	149.6	154.0	167.7	X	96.4	145.7	132.7	83.5	96.5	98.0	
6月	113.7	113.8	96.3	100.6	139.5	100.4	155.6	X	94.0	163.2	132.9	85.2	84.8	98.9	
7月	111.2	111.3	98.8	102.1	146.2	112.9	108.7	X	89.1	161.2	131.5	81.4	92.0	99.2	
8月	112.2	112.2	97.1	94.9	144.2	141.9	118.4	X	75.3	167.2	138.9	79.7	91.3	99.3	
9月	115.7	115.7	100.8	105.3	159.0	136.1	115.5	X	82.0	184.5	136.7	78.0	92.7	92.3	
10月	119.8	119.8	98.4	106.1	150.3	117.7	136.5	X	87.5	191.2	129.1	80.0	94.0	110.4	
11月	120.0	120.0	98.8	96.5	151.5	107.2	128.3	X	84.4	208.6	137.4	78.3	88.2	97.8	
12月	121.1	121.1	98.4	95.3	145.1	155.3	120.4	X	80.1	219.7	134.3	69.7	80.9	103.2	
平成27年 1月	120.9	120.8	99.8	110.6	137.7	132.2	95.5	X	89.9	210.5	134.1	86.7	86.6	98.4	
2月	121.1	121.2	99.2	101.6	145.8	145.4	142.6	X	81.4	218.0	134.1	67.0	74.8	88.2	
3月	120.7	120.6	98.9	99.1	138.9	136.1	125.1	X	83.2	195.5	138.1	72.7	83.3	111.0	
4月	119.2	119.1	96.6	103.5	133.5	137.4	73.2	X	78.5	211.0	138.3	70.7	100.9	98.0	
5月	115.3	115.4	93.0	103.1	120.3	123.8	93.7	X	73.5	211.2	129.6	70.5	94.1	90.7	
6月	123.5	123.6	102.2	113.6	133.6	155.5	105.5	X	74.3	223.9	143.0	80.4	96.6	102.4	
7月	122.7	122.7	105.0	111.2	133.6	123.5	95.0	X	71.5	218.8	136.0	66.5	105.0	107.5	
8月	122.1	122.0	102.4	105.9	128.4	92.2	108.0	X	66.3	234.3	123.0	63.2	111.7	97.2	
9月	123.5	123.5	105.3	108.3	122.4	129.5	81.3	X	72.5	231.1	135.1	71.4	93.6	103.5	
10月	123.7	123.8	107.3	101.1	114.6	110.3	118.0	X	84.8	239.9	134.0	68.5	100.9	85.1	
11月	126.4	126.4	108.2	101.6	117.1	110.0	82.9	X	87.3	243.8	145.4	74.9	104.7	105.3	
12月	122.1	122.0	110.8	106.9	112.8	114.1	128.4	X	96.4	212.5	146.5	71.8	95.6	96.9	

平成22年=100

プラスチック 製品 工業	パルプ・紙 ・紙加工 品工業	織 維 工 業	織 維					食料品 工 業	家具・木材 ・木製品 工 業	飲 業	産 業 総 合	機 械 工 業	一 般 機 械 工 業	化学工業 (除医薬品)	電力・ガス 事 業
			化学繊維 ・紡 績	織 物	染 色 整 理	衣 類	その他 の繊維								
			(参考)	(参考)	(参考)	(参考)	(参考)								
99.0	100.5	108.2	94.0	113.2	107.1	99.5	115.2	93.0	122.7	X	72.6	116.9	86.9	90.7	23.2
94.9	98.4	105.8	94.8	110.5	105.3	95.0	112.7	97.1	120.1	X	73.7	124.1	100.8	94.4	20.0
98.2	100.5	104.2	97.0	105.1	106.1	99.2	112.9	95.7	131.2	X	75.2	131.0	111.8	87.6	14.8
92.4	101.5	105.4	103.3	107.6	107.0	96.5	111.8	91.7	137.6	X	72.8	137.3	109.1	86.5	10.6
93.3	99.2	106.3	104.3	106.6	103.6	99.0	112.8	108.5	134.9	X	73.3	134.6	104.2	83.7	9.9
100.1	99.4	100.7	99.4	104.0	97.4	90.8	111.3	94.5	153.9	X	75.5	144.1	148.0	85.8	9.8
93.0	100.4	99.5	88.8	102.3	98.1	98.2	107.2	89.4	143.3	X	79.7	148.3	148.3	83.4	26.0
94.8	102.9	96.0	84.9	103.2	95.7	94.4	92.8	82.2	138.6	X	81.2	143.3	115.5	80.7	37.1
95.9	102.4	97.3	82.5	101.6	97.3	95.8	104.4	91.3	140.8	X	82.7	141.4	135.6	87.1	35.8
89.1	98.5	98.7	79.0	103.3	96.4	101.3	105.9	93.8	132.4	X	81.0	132.3	113.2	82.4	35.6
91.5	100.6	95.5	72.2	97.0	96.0	100.2	107.1	91.7	130.9	X	80.1	141.4	120.8	84.2	35.2
97.8	95.0	97.1	72.0	101.0	96.9	100.5	110.1	81.8	124.8	X	82.4	142.0	107.8	81.7	37.5
98.6	87.0	95.9	83.8	95.7	94.3	95.7	107.5	119.7	116.1	X	83.7	144.1	117.9	85.7	42.0
95.9	89.1	98.6	89.5	99.2	96.7	100.2	108.1	92.4	115.3	X	84.2	144.5	98.2	88.5	41.5
99.0	86.5	99.1	84.1	100.2	98.3	100.2	113.5	91.0	104.3	X	85.1	142.7	91.4	84.7	46.1
101.1	87.2	98.7	83.4	103.9	96.8	99.8	99.0	89.7	101.3	X	84.5	146.6	105.6	82.8	43.0
96.2	80.5	101.5	84.1	104.8	98.9	100.5	108.7	96.4	120.6	X	84.2	149.1	167.5	87.2	41.4
95.5	86.8	98.3	82.7	101.1	97.4	97.5	108.2	106.6	109.1	X	81.6	133.8	82.9	81.9	39.5
96.7	85.5	97.8	72.3	104.9	93.6	96.3	110.2	94.0	105.1	X	83.1	144.6	130.4	87.3	35.0
98.5	81.5	95.6	69.3	100.6	98.0	87.2	112.6	98.1	111.1	X	79.8	141.3	129.9	84.7	31.5
92.1	81.3	96.5	59.5	100.9	101.7	94.4	116.6	95.7	116.5	X	77.1	146.1	116.3	90.4	21.8
98.0	74.6	96.4	54.6	103.5	96.6	95.2	116.2	103.1	123.9	X	73.0	134.3	89.8	86.3	15.1
98.1	84.6	95.0	56.3	103.1	95.5	89.1	114.5	98.1	115.9	X	70.8	127.9	81.4	87.2	16.1
100.2	79.5	94.4	57.8	100.6	94.8	89.9	118.5	98.5	138.5	X	70.6	124.3	90.6	78.6	16.8
99.4	85.4	89.2	52.1	100.4	96.8	60.7	118.1	101.9	143.5	X	70.2	125.1	75.7	89.8	15.2
99.8	85.1	90.4	53.6	101.2	97.3	67.8	117.2	94.6	130.7	X	70.7	126.8	104.3	87.1	15.4
101.3	81.5	89.2	49.1	100.7	98.3	63.3	119.7	97.5	123.1	X	71.1	128.7	111.6	92.4	14.3
106.4	86.9	89.4	49.8	101.5	97.9	62.2	118.6	100.4	120.2	X	71.5	132.2	107.1	91.8	11.6
112.5	81.6	89.3	49.7	101.8	96.7	63.9	112.0	116.1	129.4	X	71.0	138.7	148.0	85.9	8.7
105.1	86.0	90.5	50.7	103.3	99.3	61.6	117.8	118.9	121.1	X	74.1	145.6	141.9	87.9	10.0
103.4	75.3	90.6	52.4	104.0	98.0	59.1	117.0	93.3	131.8	X	72.1	141.4	109.7	85.0	12.5
97.0	90.1	88.1	50.9	99.8	98.0	58.6	113.0	92.1	131.5	X	69.0	145.9	122.8	81.6	12.2
102.9	81.0	90.3	52.4	102.6	99.6	59.7	116.1	92.4	127.4	X	76.6	157.4	120.4	82.7	14.6
102.9	79.7	88.8	53.9	98.1	98.6	56.9	119.4	92.3	134.5	X	78.8	160.5	134.6	85.3	14.5
106.0	84.9	89.0	55.4	101.2	99.0	57.0	111.4	91.0	131.7	X	77.6	170.3	127.0	88.0	14.4
101.7	84.2	88.9	56.2	101.0	98.6	56.5	114.6	93.3	114.6	X	79.5	174.9	123.8	87.7	15.4
115.3	86.4	89.9	54.7	101.8	101.7	60.6	113.0	90.0	127.5	X	78.5	167.9	104.9	85.4	15.3
120.3	87.0	87.4	46.2	99.3	98.8	61.0	112.5	94.5	145.1	X	78.9	179.0	148.8	82.3	15.5
113.2	84.6	88.0	51.4	100.1	97.7	61.8	112.9	90.6	133.1	X	79.1	167.0	129.5	94.5	15.5
106.6	83.0	87.7	49.5	99.3	99.6	54.8	118.6	93.5	117.5	X	78.3	168.5	79.6	86.6	15.4
113.7	76.4	84.8	40.8	96.6	94.1	59.4	107.9	95.5	109.4	X	75.5	165.8	93.4	76.0	15.3
114.7	81.6	86.9	45.8	99.9	97.8	59.0	107.9	96.9	117.9	X	84.5	175.8	95.2	82.3	17.1
107.4	80.9	86.6	49.3	98.6	99.5	56.1	107.3	80.6	129.0	X	78.7	172.1	99.6	86.8	13.2
110.1	68.7	86.4	48.2	98.8	98.4	54.9	106.6	82.2	124.7	X	77.5	179.3	109.3	80.2	11.9
107.9	82.8	84.9	49.4	97.8	97.8	54.1	104.5	84.0	125.7	X	80.3	179.0	91.8	80.2	14.5
112.6	87.3	86.1	49.3	98.7	98.5	52.7	109.8	87.6	133.5	X	80.6	186.9	118.0	73.6	14.2
115.0	77.1	86.0	48.4	98.2	101.1	53.7	107.8	88.6	130.0	X	82.4	186.4	87.8	71.8	15.4
115.5	80.3	84.2	40.1	97.9	99.8	52.8	108.0	87.4	132.5	X	79.3	178.2	128.3	69.0	14.8

4 福井県業種分類生産指数（季節調整済指数）

区分 年月	業種													
	鉱工業 総合	製造工業												
		鉄鋼業	非鉄金属工業	金属製品工業	はん用機械工業	生産用機械工業	業務用機械工業	電気機械工業	電子部品・デバイス工業	輸送機械工業	その他の工業	窯業・土石製品工業	化学工業	
平成28年 1月	119.0	119.0	106.6	112.4	126.2	119.4	178.4	X	86.8	206.9	138.2	74.4	90.3	90.4
2月	120.4	120.4	112.8	113.7	124.9	100.1	105.5	X	92.9	209.1	127.2	79.7	104.3	95.8
3月	120.3	120.3	105.0	109.5	122.9	107.8	118.3	X	89.0	200.7	147.5	80.7	106.5	98.4
4月	114.4	114.5	105.1	111.5	123.2	119.9	105.5	X	79.5	182.9	153.1	76.5	108.3	94.9
5月	118.0	118.1	106.2	115.9	119.4	100.7	104.8	X	87.1	207.7	139.4	76.8	109.7	95.8
6月	120.6	120.6	113.5	110.1	120.1	81.6	121.8	X	90.1	204.1	144.2	77.8	127.0	103.3
7月	115.6	115.6	109.1	108.9	122.4	60.4	92.3	X	69.5	206.5	131.4	70.6	121.3	96.2
8月	125.3	125.4	127.1	122.0	132.5	85.0	100.0	X	81.8	216.3	145.7	75.8	122.0	102.3
9月	124.3	124.3	141.8	115.1	109.0	77.6	182.8	X	83.7	209.5	159.9	74.1	118.1	101.7
10月	122.5	122.5	132.1	116.9	135.4	81.4	102.2	X	78.0	214.1	152.5	65.2	121.6	102.5
11月	129.8	129.7	154.0	125.0	138.6	82.8	130.8	X	87.4	231.7	164.9	76.2	124.0	103.8
12月	129.8	129.8	148.5	124.1	135.4	85.4	124.8	X	84.1	237.2	162.7	76.3	128.7	100.7
平成29年 1月	135.8	135.7	161.4	122.9	139.9	96.6	162.2	X	76.1	272.8	151.1	74.6	108.2	108.3
2月	133.2	133.2	134.0	116.5	155.5	84.1	72.3	X	83.9	272.1	158.3	78.8	115.1	100.9
3月	137.2	137.2	140.8	123.2	138.2	97.4	135.3	X	81.7	252.4	163.0	75.5	126.6	120.0

平成22年=100

											(参考)	(参考)	(参考)	(参考)	(参考)	
プラスチック 製品 工業	パルプ・紙 ・紙加工 品工業	織 維 工 業	織 維					食料品 工業	家具・木材 ・木製品 工業	鉱 業	X	産 業	機 械	一 般	化学工業	電力・ガス
			化学繊維 ・紡 績	織 物	染 色 整 理	衣類	その他 の繊維					総 合	工 業	機 械 工 業	(除医薬品)	事 業
116.7	76.0	86.5	45.7	100.6	101.2	52.6	107.5	87.2	131.0	X	76.0	172.8	172.5	66.8	11.7	
119.7	75.7	87.5	34.1	105.0	104.5	52.7	111.7	85.4	153.3	X	81.2	167.9	112.4	74.6	22.3	
109.3	75.8	85.9	46.9	100.1	97.9	51.7	109.6	89.7	128.3	X	80.4	171.2	116.3	76.7	19.5	
109.4	75.5	82.7	47.2	93.9	98.2	49.7	107.6	87.2	123.4	X	76.6	155.5	105.4	75.9	17.1	
111.8	73.7	84.2	48.8	94.6	96.5	52.4	111.1	91.5	120.5	X	78.4	168.1	105.6	77.7	17.2	
115.2	74.3	84.5	47.9	94.9	98.6	52.1	110.6	78.9	124.4	X	79.8	167.4	117.2	83.1	16.1	
112.4	79.5	81.7	46.0	91.8	92.8	51.5	109.0	83.7	115.5	X	74.9	163.9	92.1	80.1	12.6	
122.1	81.9	84.2	49.3	94.6	98.8	50.9	106.3	86.4	128.3	X	79.5	174.8	100.8	86.8	11.7	
120.5	83.7	82.0	48.4	92.3	95.0	49.0	108.5	85.9	107.8	X	79.7	176.9	152.7	83.5	11.3	
123.1	84.5	81.8	51.2	90.2	97.7	49.5	105.2	83.3	122.9	X	77.5	172.4	104.0	90.3	8.9	
121.2	80.3	83.2	41.1	95.1	100.4	49.5	106.3	91.3	125.9	X	82.6	188.1	129.3	86.4	10.0	
118.8	79.5	83.0	45.1	93.9	101.2	52.7	104.7	81.0	132.6	X	83.3	191.2	121.7	92.0	12.3	
116.1	67.5	86.0	57.4	95.4	102.6	52.6	106.2	79.9	128.2	X	86.9	209.5	156.7	95.1	14.0	
113.7	76.8	85.1	52.5	94.5	102.7	54.3	108.2	76.7	155.3	X	85.2	202.8	79.8	89.4	14.0	
110.3	81.2	85.4	51.8	94.9	100.0	53.9	110.2	82.2	162.5	X	88.6	204.8	130.0	96.5	14.1	

5 福井県業種分類出荷指数（季節調整済指数）

年月	区分 鉱工業 総合	製造工業												
		鉄鋼業	非鉄金属工業	金属製品工業	はん用機械工業	生産用機械工業	業務用機械工業	電気機械工業	電子部品・デバイス工業	輸送機工業	その他の工業	窯業・土石製品工業	化学工業	
														工業
ウェイト	10000.0	9990.4	152.8	876.5	250.6	60.9	314.3	16.3	601.7	1874.3	724.7	443.9	249.1	1592.0
平成20年Ⅰ期	113.8	113.7	101.9	106.1	130.3	103.7	136.8	X	119.2	105.0	114.8	125.0	126.2	99.2
Ⅱ期	112.5	112.4	107.0	108.7	152.0	123.4	122.8	X	119.4	100.0	114.3	121.2	131.9	98.0
Ⅲ期	108.3	108.2	103.7	109.7	123.4	114.2	142.7	X	112.8	93.0	107.0	118.9	128.9	97.1
Ⅳ期	94.1	94.1	105.7	88.9	124.4	107.8	128.4	X	101.3	66.3	82.8	119.5	121.9	83.8
平成21年Ⅰ期	80.0	79.9	93.7	72.6	68.2	111.2	83.1	X	85.7	60.3	50.2	108.3	118.3	74.9
Ⅱ期	83.8	83.8	86.8	86.5	51.0	117.6	80.4	X	63.7	80.1	62.4	100.8	108.0	85.9
Ⅲ期	87.1	87.1	96.9	83.9	59.5	91.9	67.2	X	76.5	84.3	66.6	92.1	101.3	96.4
Ⅳ期	91.8	91.8	97.9	92.1	67.4	87.3	56.8	X	82.6	92.4	85.7	97.7	107.3	96.1
平成22年Ⅰ期	98.8	98.8	100.0	99.6	91.1	98.9	111.3	X	92.5	94.1	98.6	102.4	103.3	105.0
Ⅱ期	99.9	99.9	99.9	97.7	104.6	91.8	81.2	X	97.7	103.6	102.9	99.4	92.3	100.7
Ⅲ期	100.4	100.4	100.5	99.2	100.5	95.3	85.6	X	104.0	102.4	101.4	100.8	101.8	94.6
Ⅳ期	102.0	102.0	99.3	104.7	105.8	111.8	108.6	X	105.9	101.1	98.5	98.5	101.7	101.5
平成23年Ⅰ期	105.6	105.6	102.7	111.4	106.5	109.0	103.1	X	113.8	110.3	110.0	100.6	96.2	103.2
Ⅱ期	104.3	104.3	96.9	99.3	107.7	119.5	112.4	X	116.3	106.0	84.6	106.0	109.5	101.9
Ⅲ期	107.1	107.1	91.4	99.3	120.6	106.3	107.1	X	114.6	112.2	105.8	101.8	106.4	104.7
Ⅳ期	107.0	107.0	86.9	98.8	119.7	82.9	129.2	X	116.0	119.6	112.5	98.5	104.9	95.8
平成24年Ⅰ期	109.6	109.6	88.2	104.6	113.2	99.5	104.0	X	110.5	131.8	114.9	93.5	105.9	102.7
Ⅱ期	109.3	109.3	86.7	103.0	114.4	73.2	108.4	X	119.2	127.7	118.5	79.5	107.5	103.7
Ⅲ期	111.0	111.0	84.7	101.9	100.2	95.7	125.5	X	122.1	144.1	113.4	85.4	97.6	97.1
Ⅳ期	113.0	113.0	86.8	96.7	93.8	93.1	107.8	X	126.3	168.9	105.8	77.9	97.0	105.5
平成25年Ⅰ期	109.4	109.5	87.5	102.2	100.0	94.0	117.5	X	105.8	140.0	119.9	73.2	94.5	102.0
Ⅱ期	110.1	110.0	89.0	100.4	114.6	87.5	114.8	X	106.5	145.7	126.7	76.7	99.1	100.2
Ⅲ期	115.0	114.9	85.1	103.0	108.5	93.0	122.7	X	103.8	163.1	126.8	78.3	94.6	105.1
Ⅳ期	108.7	108.6	92.0	102.7	112.0	103.4	116.8	X	97.9	144.3	125.2	67.7	97.7	107.7
平成26年Ⅰ期	109.9	109.9	88.6	102.5	142.1	118.0	134.0	X	104.3	135.2	129.5	80.9	99.2	106.2
Ⅱ期	112.5	112.5	91.6	102.4	144.5	124.8	165.0	X	97.7	155.4	132.6	78.8	98.4	100.6
Ⅲ期	116.4	116.4	98.8	101.0	150.4	142.8	132.1	X	87.4	178.0	135.8	79.7	88.6	101.6
Ⅳ期	120.8	120.8	96.0	98.3	150.7	168.9	176.1	X	87.9	193.5	135.6	76.0	89.1	104.2
平成27年Ⅰ期	120.2	120.2	95.9	102.1	141.0	141.1	131.8	X	93.8	202.2	137.3	75.5	81.0	103.0
Ⅱ期	119.6	119.7	92.5	106.3	130.6	120.3	122.8	X	84.1	210.0	137.8	73.9	89.1	101.2
Ⅲ期	120.2	120.2	96.5	106.2	128.7	115.2	113.6	X	78.2	207.2	133.9	67.0	97.9	102.8
Ⅳ期	116.6	116.6	104.3	101.3	112.7	114.9	110.9	X	90.8	192.6	146.7	71.7	96.9	101.5
平成28年Ⅰ期	118.3	118.4	105.6	110.5	124.7	107.1	146.8	X	91.4	187.7	139.4	78.3	98.7	102.7
Ⅱ期	121.1	121.1	108.9	111.7	118.3	89.2	124.8	X	87.4	209.2	147.7	77.0	108.5	102.1
Ⅲ期	129.2	129.3	123.7	117.6	119.2	77.4	126.4	X	86.0	239.8	150.1	73.5	108.3	102.0
Ⅳ期	129.4	129.4	141.0	135.4	131.2	86.0	127.7	X	85.7	237.8	161.0	72.6	108.7	99.6
平成29年Ⅰ期	131.8	131.9	142.7	126.4	137.5	91.8	135.5	X	89.0	250.2	160.5	76.3	113.8	105.0

平成22年=100

プラスチック 製品 工業	パルプ・紙 ・紙加工 品工業	織 維 工 業	織 維					食料品 工業	家具・木材 ・木製品 工業	鋁 業	(参考) 産 業 総 合	(参考) 機 械 工 業	(参考) 一 般 機 械 工 業	(参考) 化学工業 (除医薬品)	(参考) 電力・ガス 事 業
			化学繊維 ・紡 績	織 物	染 色 整 理	衣 類	その他 の繊維								
566.9	347.6	1634.0	347.8	521.6	308.5	295.5	160.6	175.3	109.5	9.6	16363.4	3592.2	391.5	1,040.2	6,363.4
113.0	123.1	119.0	109.1	129.0	131.9	97.2	129.9	131.1	127.6	X	103.3	115.7	147.5	102.7	87.2
113.5	133.1	121.6	120.8	128.9	132.9	97.1	129.9	91.9	117.7	X	98.8	109.7	135.7	99.1	75.8
107.0	126.2	115.3	114.0	117.9	120.5	95.7	126.2	85.0	118.0	X	100.6	103.7	141.0	95.8	89.1
106.8	107.1	107.4	102.0	109.3	115.5	94.0	120.2	93.7	110.7	X	92.5	82.5	123.9	83.7	88.0
94.5	103.5	94.5	79.7	89.1	102.0	101.8	103.7	101.1	106.5	X	91.8	65.2	87.5	61.7	110.9
94.1	100.5	85.1	62.6	76.7	95.4	93.5	109.4	105.9	101.8	X	98.5	75.2	85.6	78.1	126.7
96.8	94.5	87.5	83.2	78.5	89.8	86.0	118.6	111.2	101.2	X	96.3	78.9	73.4	90.6	111.2
96.3	99.8	92.9	98.4	80.9	96.1	110.8	102.2	106.2	102.5	X	90.9	86.7	63.0	98.2	86.6
101.3	99.0	98.2	100.9	92.7	98.4	98.7	102.7	93.6	91.3	X	95.4	96.9	110.8	106.3	91.6
99.4	97.9	98.5	102.7	99.9	96.3	87.0	101.6	101.7	101.4	X	96.8	101.1	82.8	104.5	97.0
100.8	99.4	101.8	98.8	102.7	100.6	108.2	96.9	102.0	101.4	X	101.7	101.3	89.0	91.3	102.2
99.7	104.3	101.7	99.7	104.7	98.9	107.8	99.5	102.2	107.8	X	106.6	102.4	108.5	99.1	108.2
109.0	105.2	101.7	103.6	111.1	84.1	96.2	107.5	105.2	104.0	X	104.1	108.9	102.8	104.7	103.4
107.4	105.3	104.4	100.6	112.6	101.3	93.6	108.6	104.8	108.8	X	102.4	104.6	112.8	97.9	109.1
106.3	96.1	105.8	101.7	114.0	103.2	93.8	111.7	103.5	113.8	X	85.1	111.1	106.1	97.6	50.1
105.7	98.7	105.0	97.2	113.2	101.8	104.8	111.4	104.5	115.7	X	81.9	117.5	121.5	94.7	41.0
99.4	102.9	105.4	102.8	109.3	111.2	94.5	110.2	104.1	129.1	X	74.4	121.8	104.4	94.4	19.3
101.0	104.5	102.5	101.4	105.6	103.7	93.9	109.9	98.4	139.4	X	72.2	121.5	99.3	94.4	10.1
98.4	110.5	96.9	90.1	101.3	102.3	89.0	107.8	98.5	141.8	X	80.7	131.9	118.8	87.4	33.0
97.3	99.5	94.2	86.7	97.8	96.2	87.8	111.9	91.5	133.7	X	83.9	140.8	105.9	95.1	36.1
102.2	94.2	99.2	91.3	99.6	99.6	98.8	109.0	104.5	118.1	X	83.1	128.8	115.8	89.9	43.2
103.7	89.4	97.9	89.8	102.5	99.6	91.1	110.3	98.5	105.6	X	83.5	132.3	112.7	87.7	41.3
101.7	84.7	94.1	72.4	102.8	97.5	91.9	111.7	98.3	122.4	X	81.4	143.1	120.3	94.9	29.4
106.5	85.7	91.4	71.2	102.1	98.5	77.4	111.5	100.1	129.1	X	72.8	127.5	116.2	92.9	16.0
109.0	84.9	88.2	61.4	100.3	99.0	72.6	118.7	97.2	147.2	X	72.7	127.7	130.5	96.5	14.9
110.3	84.7	85.6	61.7	100.9	99.9	60.2	112.5	95.6	127.5	X	73.8	140.2	154.7	90.7	10.1
109.4	85.3	83.0	59.7	101.8	97.3	38.7	115.2	92.0	125.2	X	75.3	151.1	134.7	91.3	13.0
108.0	85.7	84.8	58.2	100.3	96.4	47.3	114.0	90.5	137.3	X	79.5	162.7	173.9	90.6	14.7
112.3	93.6	79.8	55.2	97.7	99.9	51.2	110.4	89.8	139.5	X	79.5	162.4	135.1	93.4	15.4
112.8	76.0	82.1	52.5	98.4	96.3	55.8	110.7	86.6	121.5	X	80.3	165.6	124.8	89.1	15.9
111.3	80.9	79.7	51.7	98.7	97.4	39.3	108.8	88.1	127.6	X	77.5	162.8	114.2	86.8	13.2
111.5	83.8	80.5	49.7	98.5	100.0	36.7	109.3	89.5	141.7	X	77.0	156.5	109.9	85.4	14.8
112.3	75.7	79.3	49.3	100.8	99.8	47.6	104.9	83.9	137.1	X	79.3	156.1	147.2	87.7	17.8
110.7	77.7	78.6	52.2	94.8	96.3	45.1	107.7	86.0	129.8	X	80.8	167.2	119.3	87.3	16.9
114.7	79.5	76.9	53.7	92.9	96.9	32.3	107.6	86.8	121.1	X	82.6	183.8	114.9	89.3	11.8
112.1	78.6	79.0	54.7	93.4	100.1	37.5	106.2	82.6	127.4	X	83.6	183.6	119.7	86.3	10.3
111.1	66.6	77.4	58.8	93.8	101.0	39.5	108.2	79.6	140.8	X	85.9	188.8	133.3	88.8	14.0

5 福井県業種分類出荷指数（季節調整済指数）

区分 年月	鉱工業 総合	製造業												
		鉄鋼業 工業	非鉄金 属工業	金属製 品工業	はん用 機械 工業	生産用 機械 工業	業務用 機械 工業	電気機 械工業	電子部品・ デバイス工業	輸送機 械工業	その他 の工業	窯業・ 土石製 品工業	化学 工業	
平成20年 1月	113.6	113.5	101.0	103.5	136.7	102.7	131.1	X	117.9	106.1	111.0	129.9	126.9	98.5
2月	114.6	114.5	101.2	106.1	129.0	103.6	119.9	X	116.4	105.7	114.9	129.0	133.2	100.4
3月	113.1	113.1	103.4	108.7	125.2	104.9	159.3	X	123.2	103.2	118.5	116.1	118.5	98.7
4月	113.4	113.3	105.1	112.5	152.4	114.8	116.2	X	124.3	101.7	107.5	118.1	124.3	97.9
5月	111.9	111.8	107.3	103.6	158.3	128.6	126.7	X	118.5	101.1	117.1	123.1	143.0	96.0
6月	112.1	112.1	108.7	109.9	145.2	126.9	125.6	X	115.4	97.1	118.3	122.5	128.4	100.0
7月	110.1	110.0	104.6	110.7	119.9	96.9	134.4	X	113.0	96.0	114.7	115.7	125.5	100.1
8月	106.6	106.5	103.4	112.0	118.0	112.5	155.4	X	116.1	92.6	98.6	114.5	130.0	93.9
9月	108.2	108.2	103.2	106.4	132.4	133.1	138.2	X	109.4	90.4	107.8	126.6	131.2	97.2
10月	103.7	103.7	106.2	101.3	135.5	112.8	157.4	X	106.9	85.9	95.9	122.8	124.3	92.9
11月	91.6	91.5	105.6	85.7	128.2	126.9	122.1	X	102.2	60.6	78.6	115.0	118.2	80.1
12月	87.1	87.1	105.2	79.6	109.6	83.7	105.7	X	94.9	52.5	73.9	120.8	123.3	78.4
平成21年 1月	81.7	81.7	99.2	79.7	114.4	114.0	60.8	X	95.9	52.0	53.7	117.8	117.2	73.7
2月	79.6	79.5	94.4	64.3	52.8	114.7	128.8	X	84.6	58.9	46.4	104.2	118.9	73.7
3月	78.6	78.5	87.6	73.9	37.3	104.8	59.7	X	76.7	69.9	50.6	102.9	118.7	77.3
4月	83.3	83.3	88.7	83.2	57.1	115.6	78.6	X	56.3	77.1	60.2	111.8	118.4	82.9
5月	84.1	84.1	85.1	84.2	48.1	111.5	118.1	X	62.5	80.2	66.8	95.8	99.1	88.4
6月	84.1	84.1	86.5	92.2	47.9	125.6	44.4	X	72.2	83.0	60.1	94.8	106.6	86.3
7月	88.3	88.3	92.9	85.8	57.6	92.2	59.2	X	80.9	85.0	58.7	92.5	106.4	103.5
8月	84.9	84.9	98.7	82.3	58.4	104.3	73.4	X	72.1	80.6	70.0	90.6	97.4	93.3
9月	88.1	88.1	99.0	83.6	62.5	79.3	69.1	X	76.4	87.4	71.0	93.2	100.2	92.5
10月	91.4	91.5	94.8	86.8	67.3	80.6	57.3	X	77.8	92.2	84.5	115.8	103.2	92.1
11月	93.1	93.1	100.8	93.0	65.2	87.5	61.2	X	80.2	96.3	84.8	90.9	114.7	98.0
12月	91.0	90.9	98.1	96.6	69.7	93.9	52.0	X	89.7	88.7	87.8	86.5	104.0	98.2
平成22年 1月	98.1	98.2	96.9	99.1	75.0	90.4	111.2	X	94.0	92.3	98.5	101.2	111.8	107.1
2月	98.4	98.4	101.6	99.1	94.4	88.3	87.9	X	93.4	96.3	99.6	102.7	100.3	103.6
3月	99.9	99.9	101.6	100.7	103.8	117.9	134.8	X	90.2	93.6	97.6	103.2	97.7	104.2
4月	99.1	99.1	100.0	98.5	98.7	89.3	98.6	X	98.3	97.2	103.6	100.3	90.3	98.6
5月	101.1	101.2	99.1	99.2	111.7	93.5	64.6	X	95.3	111.4	108.6	103.5	90.8	102.6
6月	99.5	99.5	100.7	95.3	103.4	92.5	80.5	X	99.4	102.2	96.5	94.5	95.9	100.8
7月	100.0	100.0	99.3	97.3	100.4	96.8	109.6	X	105.2	102.9	103.1	102.2	99.3	82.1
8月	101.2	101.2	101.1	100.5	104.0	90.6	70.4	X	103.2	103.8	96.6	102.3	105.7	104.3
9月	100.1	100.1	101.1	99.7	97.2	98.4	76.9	X	103.7	100.6	104.4	97.9	100.4	97.5
10月	99.6	99.6	102.6	101.7	95.3	102.1	99.5	X	105.9	98.6	90.2	95.7	100.4	97.1
11月	103.6	103.6	97.7	109.3	118.1	114.2	106.7	X	107.6	99.3	102.6	101.7	103.3	104.7
12月	102.7	102.7	97.6	103.1	103.9	119.2	119.7	X	104.2	105.5	102.6	98.1	101.4	102.8
平成23年 1月	105.6	105.6	102.5	122.3	115.1	97.5	115.6	X	105.6	111.3	108.3	95.8	86.3	104.0
2月	105.9	105.9	102.4	107.8	103.8	112.4	102.9	X	115.6	107.9	113.7	102.4	99.0	105.7
3月	105.3	105.3	103.1	104.2	100.7	117.1	90.9	X	120.2	111.6	107.9	103.6	103.3	100.0
4月	105.9	105.9	99.2	97.9	103.3	129.6	135.9	X	113.9	113.1	72.7	109.2	117.7	103.1
5月	102.5	102.5	97.5	102.9	104.3	111.2	104.6	X	115.9	104.4	80.8	105.9	108.0	99.7
6月	104.5	104.5	94.0	97.1	115.6	117.6	96.8	X	119.2	100.5	100.2	102.8	102.7	102.9
7月	106.8	106.8	94.9	98.8	118.0	116.9	102.5	X	118.6	107.6	103.7	101.0	109.9	103.5
8月	108.8	108.8	92.5	98.1	117.3	108.2	117.9	X	115.3	115.8	112.4	105.3	107.3	106.9
9月	105.7	105.7	86.9	101.1	126.6	93.9	100.8	X	109.8	113.1	101.4	99.2	101.9	103.7
10月	105.5	105.5	83.5	97.8	126.4	91.8	124.5	X	106.9	116.5	113.7	99.2	109.0	93.2
11月	107.3	107.3	88.5	97.4	119.3	78.2	135.3	X	117.5	114.6	111.8	99.0	105.9	96.6
12月	108.3	108.3	88.6	101.3	113.4	78.7	127.7	X	123.7	127.7	111.9	97.2	99.9	97.6

平成22年=100

プラスチック 製品 工業	ゴム・紙 ・紙加工 品工業	織 維 工 業							食料品 工業	家具・木材 ・木製品 工業	飲 業	(参考)	(参考)	(参考)	(参考)	(参考)
			化学繊維 ・紡 績	織 物	染 色 整 理	衣 類	その他 の繊維	産 業 総 合				機 械 工 業	一 般 機 械 工 業	化学工業 (除医薬品)	電力・ガス 事 業	
112.4	108.4	121.8	116.0	127.8	129.3	101.5	127.7	142.9	132.3	X	106.1	113.5	145.6	103.4	94.8	
115.4	126.9	120.6	114.2	131.0	131.8	97.0	129.4	127.5	123.7	X	103.1	116.2	132.4	100.6	83.9	
111.1	134.1	114.5	97.2	128.1	134.7	93.1	132.6	123.0	126.8	X	100.7	117.3	164.6	104.1	82.9	
113.2	135.4	120.7	125.7	132.7	120.9	94.1	132.7	116.0	121.1	X	99.8	111.0	128.3	99.9	78.7	
114.2	133.1	123.3	117.2	128.2	144.7	101.2	130.2	81.2	115.1	X	98.9	109.2	138.4	98.4	74.3	
113.2	130.8	120.8	119.4	125.7	133.0	96.0	126.7	78.4	117.0	X	97.7	108.9	140.4	99.1	74.3	
108.2	126.8	116.1	116.5	120.6	121.8	89.4	126.7	83.1	121.8	X	97.4	106.1	133.6	92.7	78.6	
102.1	123.3	115.6	115.4	118.0	123.6	97.2	125.8	88.5	120.1	X	105.9	103.6	147.5	94.1	105.1	
110.8	128.4	114.2	110.2	115.2	116.1	100.4	126.1	83.5	112.1	X	98.5	101.5	142.0	100.5	83.7	
111.1	101.6	111.0	105.0	112.7	118.0	98.7	123.9	81.9	117.2	X	93.8	98.9	148.8	99.5	75.2	
106.3	104.6	108.3	108.9	110.7	118.4	94.1	118.2	95.0	106.2	X	90.0	78.8	121.7	78.4	88.3	
102.9	115.1	102.8	92.1	104.5	110.1	89.3	118.5	104.3	108.8	X	93.6	69.8	101.2	73.1	100.5	
95.4	111.0	97.6	82.4	97.6	108.3	98.5	102.0	106.2	107.8	X	95.1	62.4	69.0	62.3	110.9	
93.5	103.3	94.1	72.8	89.8	97.7	105.6	104.6	98.6	111.5	X	90.4	67.7	125.4	59.5	107.6	
94.5	96.1	91.7	84.0	79.9	100.1	101.3	104.4	98.6	100.3	X	90.0	65.5	68.0	63.4	114.2	
91.5	94.9	88.7	60.9	76.1	96.2	102.0	120.9	101.6	97.6	X	93.9	72.5	84.3	75.3	117.3	
95.8	100.5	83.2	58.0	77.0	94.3	94.9	100.0	108.6	103.4	X	102.7	77.7	111.0	74.9	134.8	
95.0	106.0	83.5	68.9	77.0	95.7	83.7	107.2	107.5	104.3	X	98.9	75.3	61.6	84.1	127.9	
99.0	94.8	87.7	77.4	79.3	92.2	101.1	111.9	110.2	104.1	X	99.5	77.2	65.8	90.3	116.7	
95.6	92.4	86.5	84.2	76.9	97.5	74.5	122.6	111.1	95.9	X	94.4	77.5	79.7	91.9	107.7	
95.9	96.2	88.4	88.0	79.4	79.7	82.4	121.4	112.4	103.6	X	95.1	81.9	74.6	89.6	109.2	
97.3	102.0	91.5	96.8	80.7	98.1	93.9	105.8	110.5	107.4	X	93.4	86.0	62.2	94.2	94.6	
96.3	96.3	94.2	99.5	80.7	97.3	130.1	106.3	106.8	100.8	X	88.1	89.2	67.1	102.3	78.2	
95.2	101.2	92.9	98.9	81.2	92.8	108.4	94.6	101.3	99.4	X	91.2	84.9	59.8	98.2	87.0	
98.0	97.6	96.9	99.2	89.5	102.8	94.3	105.2	87.4	102.4	X	97.4	96.0	107.8	104.8	94.2	
104.6	96.4	98.1	103.2	90.9	97.2	101.0	101.4	97.9	89.6	X	94.7	95.4	90.0	107.5	88.6	
101.3	103.1	99.5	100.3	97.6	95.2	100.8	101.4	95.4	82.0	X	94.1	99.3	134.5	106.6	92.0	
101.4	93.3	99.2	98.4	97.6	93.2	101.9	100.3	100.1	99.3	X	95.1	99.6	94.4	99.5	95.2	
97.1	106.5	95.7	103.3	100.4	96.3	70.5	103.0	101.4	103.1	X	94.5	104.0	70.9	112.7	86.9	
99.7	94.0	100.5	106.4	101.7	99.4	88.7	101.5	103.5	101.7	X	100.7	99.8	83.1	101.4	108.8	
99.6	100.5	101.8	99.0	103.0	100.0	111.5	99.2	104.7	99.3	X	100.4	104.0	108.7	70.9	100.5	
97.9	98.9	102.5	100.7	103.0	101.6	105.2	98.8	101.2	102.9	X	103.4	100.1	76.5	101.7	104.8	
104.8	98.8	101.0	96.7	102.0	100.1	108.0	92.8	100.1	101.9	X	101.4	99.8	81.7	101.3	101.4	
97.1	102.2	104.2	100.7	102.9	105.0	124.7	98.0	103.3	99.6	X	102.6	98.4	99.1	97.9	104.3	
99.6	105.2	99.2	98.6	105.9	92.1	108.2	99.0	103.3	113.9	X	111.4	103.3	107.9	98.2	117.8	
102.4	105.4	101.7	99.9	105.4	99.7	90.6	101.5	99.9	110.0	X	105.7	105.5	118.4	101.2	102.4	
110.7	102.9	97.1	103.8	108.7	46.9	105.0	106.6	104.2	98.8	X	104.4	108.6	110.2	104.4	95.9	
107.3	106.7	101.9	104.2	111.0	105.2	84.2	107.3	103.3	98.7	X	108.6	109.6	102.8	108.7	111.9	
109.1	106.0	106.0	102.8	113.7	100.3	99.4	108.6	108.2	114.5	X	99.2	108.4	95.4	101.1	102.3	
109.0	108.8	102.5	101.3	111.2	104.3	88.4	108.9	103.8	117.4	X	109.1	108.4	131.6	102.0	129.9	
109.9	101.4	103.8	97.0	113.0	96.9	92.9	107.3	105.8	105.0	X	103.4	100.8	105.7	98.2	112.1	
103.2	105.7	106.8	103.4	113.7	102.7	99.6	109.6	104.7	103.9	X	94.7	104.7	101.1	93.4	85.3	
103.2	97.9	105.9	103.2	112.6	108.2	94.8	108.8	103.8	122.1	X	91.1	108.6	104.0	101.0	66.4	
109.2	94.2	106.2	98.3	116.8	102.1	94.8	112.8	101.3	113.1	X	84.4	115.8	115.6	94.9	47.3	
106.6	96.3	105.2	103.5	112.7	99.3	91.7	113.5	105.3	106.2	X	79.7	109.0	98.7	96.9	36.5	
107.3	95.0	103.2	99.3	114.0	99.1	89.4	113.5	103.8	112.8	X	83.4	114.4	119.3	97.2	48.0	
104.6	102.4	107.9	102.8	113.9	99.7	128.3	110.6	104.4	114.0	X	84.9	116.1	124.5	90.7	45.9	
105.1	98.8	104.0	89.5	111.6	106.5	96.8	110.1	105.3	120.4	X	77.4	122.1	120.7	96.2	29.0	

5 福井県業種分類出荷指数（季節調整済指数）

区分 年月	業種													
	鋳工業 総合	製造工業												
		鉄鋼業	非鉄金 属工業	金属製 品工業	はん用 機械 工業	生産用 機械 工業	業務用 機械 工業	電気機 械工業	電子部品・ デバイス工業	輸送機 械工業	その他 の工業	窯業・ 土石製 品工業	化学 工業	
平成24年 1月	108.1	108.2	94.2	102.1	108.5	98.9	62.5	X	96.3	134.4	111.2	102.6	115.4	99.6
2月	109.4	109.4	86.4	102.5	111.5	91.8	123.6	X	109.6	131.7	114.4	89.9	101.3	102.2
3月	111.4	111.3	84.1	109.2	119.5	107.7	126.0	X	125.7	129.4	119.1	88.1	101.0	106.4
4月	106.6	106.6	85.3	101.1	111.3	62.5	77.4	X	113.1	119.5	120.8	82.9	107.3	103.8
5月	106.9	106.9	87.1	100.4	104.3	76.0	99.1	X	123.7	127.6	114.2	72.7	106.0	101.3
6月	114.3	114.3	87.8	107.5	127.5	81.0	148.8	X	120.7	136.1	120.4	83.0	109.1	106.0
7月	108.8	108.8	82.5	102.5	103.6	91.0	115.4	X	116.0	124.6	117.7	90.1	98.8	99.6
8月	110.3	110.3	84.4	101.5	104.5	97.5	120.0	X	121.8	145.2	112.6	83.0	92.5	95.1
9月	113.8	113.8	87.3	101.8	92.5	98.6	141.0	X	128.6	162.5	109.9	83.0	101.4	96.7
10月	114.3	114.3	86.3	104.1	91.9	111.2	114.8	X	143.1	162.9	103.1	79.7	94.1	102.1
11月	110.9	110.9	86.8	88.6	79.0	96.7	97.5	X	119.9	173.8	104.6	77.5	96.4	100.7
12月	113.7	113.7	87.4	97.3	110.5	71.4	111.2	X	116.0	169.9	109.7	76.6	100.4	113.6
平成25年 1月	111.4	111.4	88.1	98.1	96.1	89.4	107.9	X	107.5	155.4	118.0	77.2	86.2	98.3
2月	106.1	106.1	86.6	104.5	95.5	96.8	111.7	X	101.0	126.5	121.7	69.8	102.0	103.0
3月	110.7	111.1	87.7	103.9	108.5	95.7	132.8	X	109.0	138.0	120.0	72.7	95.3	104.6
4月	112.7	112.6	89.7	104.5	119.1	68.9	103.2	X	110.0	152.5	125.7	73.0	93.1	103.2
5月	111.8	111.8	88.4	99.0	117.9	98.3	139.1	X	106.7	154.2	127.5	75.3	108.0	104.1
6月	105.8	105.7	89.0	97.7	106.9	95.4	102.1	X	102.9	130.4	126.8	81.9	96.2	93.4
7月	114.5	114.4	82.7	103.8	107.4	102.0	130.7	X	105.4	154.7	126.3	87.3	95.7	105.0
8月	112.3	112.2	85.7	103.5	105.8	81.7	117.5	X	103.0	153.7	122.5	73.9	92.9	107.2
9月	118.1	118.0	87.0	101.7	112.2	95.2	119.8	X	102.9	180.9	131.6	73.6	95.1	103.2
10月	111.1	111.1	91.6	105.6	103.3	99.9	109.0	X	95.9	155.7	127.0	73.8	95.4	105.1
11月	105.8	105.7	91.0	98.4	108.0	106.4	104.1	X	100.2	139.1	126.2	70.9	97.8	100.6
12月	109.1	109.0	93.3	104.0	124.8	103.9	137.3	X	97.7	138.1	122.5	58.4	99.9	117.5
平成26年 1月	107.1	107.1	85.1	104.5	141.4	121.4	76.5	X	108.6	112.2	130.3	75.0	99.6	113.4
2月	111.4	111.5	91.0	101.6	139.1	114.5	239.0	X	104.0	134.3	129.8	87.1	96.5	106.4
3月	111.1	111.1	89.8	101.3	145.7	118.2	86.4	X	100.2	159.2	128.5	80.6	101.6	98.9
4月	111.5	111.5	89.8	103.5	141.8	107.5	135.7	X	103.7	154.5	127.6	67.8	102.9	103.7
5月	113.1	113.1	91.6	102.7	151.7	150.6	202.1	X	95.8	155.4	135.2	83.5	98.0	99.0
6月	112.8	112.8	93.4	101.0	139.9	116.4	157.3	X	93.6	156.2	135.0	85.2	94.2	99.1
7月	114.7	114.6	97.7	102.8	148.0	129.0	125.9	X	91.8	169.3	135.5	81.4	93.2	102.1
8月	114.7	114.7	99.1	96.0	143.1	144.2	143.2	X	83.2	175.9	132.9	79.7	82.4	102.1
9月	119.7	119.8	99.6	104.1	160.2	155.1	127.1	X	87.2	188.9	138.9	78.0	90.2	100.7
10月	121.6	121.7	96.9	104.2	151.3	160.5	182.6	X	89.8	190.5	132.7	80.0	98.8	112.1
11月	119.0	119.0	98.0	96.6	152.5	168.7	137.0	X	88.7	195.1	137.0	78.3	89.5	96.1
12月	121.8	121.8	93.2	94.1	148.3	177.5	208.8	X	85.3	195.0	137.1	69.7	79.0	104.4
平成27年 1月	123.3	123.3	94.8	109.0	142.7	147.5	98.3	X	98.9	202.3	136.4	86.7	79.1	102.6
2月	117.5	117.5	95.5	100.6	140.2	145.0	175.3	X	91.5	202.3	134.3	67.0	83.6	97.7
3月	119.9	119.9	97.5	96.7	140.2	130.8	121.9	X	91.1	201.9	141.1	72.7	80.3	108.8
4月	121.6	121.7	95.5	102.8	136.1	129.1	116.3	X	85.6	217.6	139.0	70.7	86.4	100.3
5月	115.4	115.4	84.8	102.5	122.0	89.8	140.9	X	79.9	203.3	129.9	70.5	89.0	98.3
6月	121.8	122.0	97.3	113.7	133.7	142.1	111.3	X	86.9	209.0	144.4	80.4	92.0	104.9
7月	121.6	121.6	96.5	111.0	132.8	107.5	122.0	X	81.6	202.8	136.8	66.5	97.0	109.2
8月	117.9	118.0	95.0	101.9	128.8	109.5	105.7	X	76.1	207.8	127.4	63.2	100.6	96.1
9月	121.0	121.0	98.0	105.8	124.6	128.7	113.2	X	76.9	210.9	137.6	71.4	96.1	103.2
10月	117.0	117.0	101.4	97.6	114.2	121.5	93.8	X	88.6	202.8	137.3	68.5	102.2	90.9
11月	120.4	120.4	103.8	101.5	113.3	100.0	142.7	X	87.7	213.1	151.1	74.9	95.4	112.0
12月	112.5	112.5	107.7	104.9	110.5	123.2	96.2	X	96.2	161.9	151.7	71.8	93.2	101.7

平成22年=100

											(参考)	(参考)	(参考)	(参考)	(参考)	
プラスチック 製品 工業	ゴム・紙 ・紙加工 品工業	織 維 工 業						食料品 工業	家具・木材 ・木製品 工業	飲 業	X	産 業	機 械	一 般 機 械 工 業	化学工業 (除医薬品)	電力・ガス 事 業
			化学繊維 ・紡 績	織 物	染 色 整 理	衣 類	その他 の繊維					総 合	工 業	工 業	工 業	工 業
102.5	103.1	106.3	101.2	112.7	108.8	91.0	109.2	101.8	122.8	X	73.1	117.6	69.8	92.8	23.2	
98.6	103.1	105.5	100.5	109.2	116.9	99.2	111.8	105.9	130.5	X	74.9	122.7	119.2	93.3	19.9	
97.2	102.6	104.4	106.6	106.0	107.8	93.3	109.6	104.7	134.1	X	75.1	125.1	124.2	97.0	14.8	
98.3	102.3	104.2	104.1	107.7	106.6	95.5	106.9	99.5	134.1	X	70.9	114.2	74.1	92.9	10.6	
97.6	105.2	104.9	106.0	106.8	106.7	94.7	114.1	96.7	138.9	X	70.9	119.2	91.7	93.8	9.9	
107.0	106.1	98.3	94.2	102.3	97.8	91.6	108.8	99.0	145.1	X	74.8	131.2	132.2	96.5	9.7	
100.4	106.6	97.2	93.3	101.8	96.4	86.9	107.2	99.7	138.8	X	76.3	121.4	111.2	88.2	26.0	
97.6	116.8	96.5	94.7	100.8	92.4	87.9	107.0	97.9	134.6	X	81.2	132.9	114.7	83.8	37.1	
97.3	108.2	97.1	82.4	101.2	118.0	92.2	109.3	97.8	151.9	X	84.5	141.4	130.5	90.2	35.8	
94.4	102.5	96.2	92.3	103.3	86.8	90.0	110.3	93.8	138.8	X	84.4	142.2	113.7	93.0	35.7	
97.7	101.2	90.2	78.6	93.1	106.7	78.3	113.5	91.1	142.9	X	83.3	140.8	98.0	97.2	35.2	
99.9	94.8	96.1	89.2	97.1	95.0	95.1	112.0	89.7	119.4	X	83.9	139.5	106.0	95.0	37.5	
99.6	94.3	100.1	89.8	98.5	101.8	104.1	104.5	122.3	118.6	X	83.5	137.6	107.1	87.5	42.0	
102.1	94.1	100.0	95.8	99.4	97.2	98.6	109.9	99.3	122.7	X	80.9	118.4	112.1	88.8	41.5	
104.8	94.2	97.5	88.4	101.0	99.9	93.6	112.7	91.9	113.0	X	84.8	130.5	128.3	93.3	46.1	
105.5	92.1	97.9	93.4	105.9	94.3	90.8	107.4	96.3	104.9	X	85.7	136.0	106.6	89.7	43.0	
102.0	91.1	97.9	89.6	103.4	102.4	80.0	111.6	97.4	115.9	X	85.0	138.1	125.8	89.7	41.3	
103.6	85.0	97.8	86.4	98.3	102.0	102.6	112.0	101.8	96.0	X	79.9	122.8	105.7	83.8	39.5	
102.3	85.8	94.1	76.3	103.1	92.3	92.0	112.1	96.9	115.5	X	84.0	139.8	127.2	93.7	35.0	
101.9	83.6	93.7	69.8	101.6	97.0	96.4	110.9	99.1	123.1	X	81.0	135.4	114.9	96.1	31.4	
101.0	84.6	94.5	71.2	103.8	103.3	87.3	112.1	98.9	128.7	X	79.1	154.2	118.7	95.0	21.8	
105.4	80.8	90.7	66.4	103.7	94.9	80.3	109.7	99.4	125.0	X	74.0	134.7	109.5	95.1	15.1	
107.2	87.2	95.2	82.7	103.5	103.1	82.1	113.6	100.4	120.4	X	71.8	121.4	107.2	92.5	16.1	
107.0	89.2	88.2	64.4	99.0	97.5	69.9	111.3	100.6	141.9	X	72.6	126.4	132.0	91.2	16.8	
106.1	84.2	86.8	59.9	100.2	98.2	65.8	117.9	97.1	173.6	X	70.6	115.4	88.7	102.3	15.2	
105.0	92.9	89.4	60.7	102.0	96.4	81.0	115.3	95.3	140.7	X	73.6	133.5	213.2	95.6	15.3	
115.9	77.5	88.4	63.5	98.7	102.4	71.1	122.9	99.2	127.3	X	74.0	134.1	89.6	91.7	14.2	
105.8	87.3	85.0	67.7	101.1	96.2	59.7	115.5	84.5	129.7	X	74.0	138.0	133.2	91.4	11.6	
114.9	83.7	85.5	57.9	100.8	105.5	54.3	114.3	96.5	125.3	X	73.3	142.2	186.0	91.4	8.7	
110.1	83.0	86.3	59.4	100.9	98.1	66.6	107.8	105.8	127.6	X	74.0	140.3	145.0	89.4	10.0	
106.7	83.1	86.0	61.5	103.9	94.9	46.2	122.1	90.0	121.8	X	74.9	145.2	126.2	91.5	12.5	
102.6	86.8	80.5	59.8	101.2	100.7	30.4	106.5	90.6	133.6	X	72.5	148.3	144.5	88.6	12.1	
118.9	86.1	82.4	57.9	100.2	96.2	39.5	117.1	95.5	120.1	X	78.6	159.9	133.4	93.7	14.5	
98.5	83.9	81.3	56.1	98.1	97.4	31.1	115.8	92.1	150.8	X	80.5	161.5	176.3	91.0	14.4	
111.4	87.3	85.0	58.1	100.9	95.3	49.0	112.6	90.8	136.6	X	77.1	159.0	145.5	89.2	14.3	
114.2	85.8	88.0	60.5	101.8	96.6	61.7	113.5	88.7	124.4	X	80.8	167.7	199.9	91.6	15.4	
111.5	95.4	83.4	59.5	98.5	103.5	51.9	111.2	91.7	140.5	X	80.7	167.1	114.0	90.1	15.2	
112.1	92.5	76.3	55.4	97.1	99.1	47.6	111.1	93.9	140.4	X	78.2	157.9	171.9	94.3	15.5	
113.3	92.9	79.6	50.6	97.6	97.2	54.2	108.8	83.9	137.6	X	79.6	162.2	119.4	95.9	15.4	
111.3	72.1	80.2	53.0	99.2	98.4	49.3	116.8	87.6	131.1	X	81.2	171.9	121.4	91.1	15.4	
111.0	78.0	80.0	51.7	96.7	91.8	57.4	100.4	84.6	109.6	X	76.7	159.6	133.9	88.2	15.3	
116.0	77.8	86.2	52.7	99.3	98.8	60.6	114.8	87.7	123.8	X	82.9	165.2	119.1	87.9	17.1	
112.1	81.4	81.5	52.4	100.5	98.7	39.8	112.9	87.2	126.5	X	78.5	161.6	119.2	91.6	13.2	
110.6	82.8	78.3	50.1	97.4	97.1	37.8	106.7	86.8	128.5	X	74.8	160.8	105.9	84.4	11.9	
111.3	78.4	79.4	52.5	98.1	96.5	40.2	106.7	90.2	127.7	X	79.3	165.9	117.4	84.4	14.5	
111.1	85.9	81.3	51.2	99.4	98.6	39.4	114.7	91.7	148.3	X	77.1	160.2	98.2	82.6	14.1	
111.6	83.0	78.6	50.1	97.6	101.4	32.2	109.2	89.0	140.9	X	79.5	168.7	130.3	88.7	15.4	
111.7	82.6	81.6	47.8	98.4	100.0	38.4	104.0	87.8	135.8	X	74.3	140.6	101.2	85.0	14.8	

5 福井県業種分類出荷指数（季節調整済指数）

区分 年月	業種分類													
	鉄工業 総合	製 造 工 業	鉄鋼業	非鉄金 属工業	金属製 品工業	はん用 機 械 工 業	生産用 機 械 工 業	業務用 機 械 工 業	電気機 械工業	電子部品・ デバイス工業	輸送機 械工業	その他 の工業	窯業・ 土石製 品工業	化 学 工 業
平成28年 1月	120.4	120.4	102.8	111.8	123.8	116.6	181.1	X	88.2	191.2	138.8	74.4	94.3	102.6
2月	115.5	115.6	107.2	112.0	126.6	98.5	99.1	X	96.1	188.1	129.9	79.7	104.0	102.4
3月	119.1	119.2	106.8	107.8	123.6	106.3	160.1	X	90.0	183.7	149.5	80.7	97.8	103.0
4月	118.3	118.3	108.3	110.4	121.4	97.4	111.0	X	77.3	196.0	152.2	76.5	103.2	102.3
5月	120.1	120.1	110.9	115.5	116.4	88.9	110.7	X	89.4	205.0	142.8	76.8	101.3	101.3
6月	125.0	125.0	107.6	109.3	117.1	81.4	152.7	X	95.4	226.6	148.2	77.8	121.0	102.8
7月	122.5	122.6	108.9	111.2	118.4	69.4	124.8	X	74.6	227.6	134.8	70.6	112.0	99.7
8月	136.9	137.0	123.9	122.3	128.9	78.5	89.1	X	95.8	266.0	154.4	75.8	107.1	102.9
9月	128.2	128.3	138.2	119.4	110.4	84.2	165.2	X	87.6	225.7	161.0	74.1	105.7	103.5
10月	124.5	124.6	118.5	119.6	129.1	77.6	139.7	X	80.0	220.5	153.1	65.2	108.1	100.0
11月	131.6	131.5	153.6	131.9	135.1	92.4	139.8	X	90.6	246.6	166.5	76.2	108.6	101.4
12月	132.2	132.0	150.9	154.6	129.3	88.1	103.5	X	86.5	246.4	163.4	76.3	109.5	97.4
平成29年 1月	128.3	128.3	157.4	130.5	126.7	89.9	105.3	X	83.8	224.4	155.5	74.6	104.5	107.3
2月	133.7	133.8	138.7	122.7	154.4	95.5	156.9	X	92.7	272.1	160.8	78.8	113.4	102.2
3月	133.5	133.6	132.0	126.1	131.3	89.9	144.2	X	90.6	254.2	165.1	75.5	123.4	105.5

平成22年=100

											(参考)	(参考)	(参考)	(参考)	(参考)	
プラスチック 製品 工業	パルプ・紙 ・紙加工 品工業	織 維 工 業	織 維					食料品 工 業	家具・木材 ・木製品 工 業	鉱 業		産 業	機 械	一 般	化学工業	電力・ガス
			化学繊維 ・紡 績	織 物	染 色 整 理	衣 類	その他 の繊維					総 合	工 業	機 械 工 業	(除医薬品)	事 業
114.4	80.4	79.7	47.7	99.6	104.2	44.6	107.2	83.3	137.1	X	78.2	161.6	193.2	87.4	11.6	
117.7	70.9	78.8	50.7	101.6	98.3	48.5	104.3	87.8	141.1	X	79.1	145.9	99.1	83.2	22.3	
104.9	75.7	79.5	49.5	101.2	97.0	49.8	103.3	80.7	133.0	X	80.5	160.8	149.3	92.5	19.5	
107.6	73.6	77.3	51.7	92.6	97.1	45.8	109.2	84.7	124.8	X	79.1	159.9	108.7	89.2	17.0	
111.4	80.7	77.9	51.5	95.9	94.0	39.4	106.2	87.2	131.2	X	80.1	163.2	113.3	88.9	17.4	
113.1	78.7	80.5	53.5	96.0	97.9	50.1	107.8	86.0	133.5	X	83.2	178.5	135.8	83.9	16.2	
112.6	76.5	75.9	52.4	91.5	94.7	34.0	106.2	86.2	108.0	X	79.7	174.1	114.4	87.8	12.5	
116.7	86.8	78.1	52.8	94.5	102.8	28.9	110.7	87.5	132.9	X	84.9	195.2	86.4	90.8	11.7	
114.9	75.3	76.6	56.0	92.8	93.2	33.9	105.9	86.6	122.3	X	83.2	182.1	143.9	89.4	11.3	
114.3	77.8	75.2	48.4	88.9	96.4	35.4	101.5	81.6	126.8	X	80.1	174.7	128.4	81.7	8.8	
112.5	75.3	79.8	57.7	96.4	101.2	34.3	109.5	85.7	123.7	X	85.0	192.0	130.2	89.1	9.9	
109.5	82.6	82.1	58.0	94.8	102.6	42.9	107.6	80.5	131.8	X	85.6	184.0	100.5	88.2	12.3	
113.1	60.1	78.9	59.3	94.0	100.8	40.6	106.1	80.7	130.7	X	84.1	176.7	120.4	93.8	13.9	
112.4	66.7	75.4	56.5	93.4	104.0	36.6	111.5	79.7	140.8	X	86.3	196.1	145.0	88.4	13.9	
107.9	73.0	78.0	60.7	94.0	98.1	41.4	107.0	78.5	150.8	X	87.4	193.6	134.4	84.3	14.1	

6 福井県業種分類在庫指数（季節調整済指数）

区分 年月	業種													
	鉱工業 総合	製造 工業	鉄鋼業	非鉄金 属工業	金属製 品工業	はん用 機械 工業	生産用 機械 工業	業務用 機械 工業	電気機 械工業	電子部品・ デバイス工業	輸送機 械工業	その他 の工業	窯業・ 土石製 品工業	化学 工業
ウェイト	10000.0	9988.5	-	241.3	32.0	61.2	273.8	-	-	1461.9	183.2	-	1016.0	1756.2
平成20年 I 期	122.0	121.9	-	168.3	X	103.3	22.2	-	-	X	X	-	141.9	87.5
II 期	119.2	119.2	-	163.8	X	93.6	28.6	-	-	X	X	-	126.4	86.7
III 期	120.3	120.3	-	167.7	X	80.0	35.0	-	-	X	X	-	130.2	87.1
IV 期	121.8	121.9	-	167.4	X	86.0	46.6	-	-	X	X	-	136.5	78.7
平成21年 I 期	106.0	105.9	-	117.0	X	78.2	63.9	-	-	X	X	-	128.1	65.0
II 期	99.3	99.3	-	107.6	X	56.8	59.6	-	-	X	X	-	113.8	78.3
III 期	96.5	96.5	-	112.7	X	105.4	93.6	-	-	X	X	-	109.5	81.3
IV 期	97.2	97.1	-	97.7	X	113.6	117.0	-	-	X	X	-	111.8	85.2
平成22年 I 期	99.9	99.9	-	101.3	X	102.8	135.3	-	-	X	X	-	95.8	94.5
II 期	99.5	99.5	-	99.0	X	99.9	91.8	-	-	X	X	-	108.8	102.3
III 期	98.8	98.9	-	102.4	X	96.6	81.0	-	-	X	X	-	100.4	100.6
IV 期	102.7	102.8	-	111.5	X	93.3	90.1	-	-	X	X	-	87.7	105.2
平成23年 I 期	113.4	113.4	-	133.4	X	112.8	138.2	-	-	X	X	-	104.0	115.9
II 期	115.7	115.7	-	148.0	X	118.2	112.5	-	-	X	X	-	100.3	104.1
III 期	118.2	118.3	-	140.3	X	107.5	105.8	-	-	X	X	-	102.8	105.3
IV 期	125.3	125.4	-	141.7	X	105.2	107.3	-	-	X	X	-	103.1	112.6
平成24年 I 期	129.8	129.8	-	135.3	X	83.6	100.4	-	-	X	X	-	109.4	112.5
II 期	147.6	147.7	-	126.4	X	79.7	148.4	-	-	X	X	-	100.0	153.3
III 期	157.7	157.8	-	132.2	X	73.8	172.5	-	-	X	X	-	103.9	152.1
IV 期	147.5	147.6	-	130.0	X	68.9	167.9	-	-	X	X	-	106.7	131.2
平成25年 I 期	161.5	161.5	-	117.9	X	50.3	130.2	-	-	X	X	-	104.5	165.6
II 期	162.7	162.8	-	116.7	X	32.7	163.1	-	-	X	X	-	104.7	149.7
III 期	159.7	159.8	-	122.9	X	53.6	188.0	-	-	X	X	-	111.5	144.4
IV 期	159.7	159.7	-	121.3	X	62.9	164.9	-	-	X	X	-	115.0	138.4
平成26年 I 期	156.9	156.9	-	136.7	X	57.5	138.5	-	-	X	X	-	117.3	144.6
II 期	153.9	154.0	-	143.6	X	79.3	146.0	-	-	X	X	-	96.7	159.7
III 期	147.4	147.4	-	131.1	X	74.8	138.5	-	-	X	X	-	104.0	150.6
IV 期	150.3	150.4	-	123.3	X	66.1	94.9	-	-	X	X	-	72.1	164.4
平成27年 I 期	159.0	159.0	-	92.3	X	88.6	109.9	-	-	X	X	-	95.8	172.9
II 期	160.5	160.5	-	82.9	X	140.0	85.9	-	-	X	X	-	117.3	165.8
III 期	173.1	173.1	-	86.3	X	136.1	78.5	-	-	X	X	-	116.7	179.2
IV 期	195.3	195.3	-	82.5	X	105.1	97.6	-	-	X	X	-	118.3	167.0
平成28年 I 期	197.3	197.3	-	89.9	X	132.9	68.5	-	-	X	X	-	115.5	159.3
II 期	185.9	185.9	-	91.8	X	142.0	76.2	-	-	X	X	-	109.7	149.0
III 期	169.3	169.3	-	90.4	X	107.8	81.5	-	-	X	X	-	108.8	147.1
IV 期	160.3	160.3	-	80.3	X	96.1	103.1	-	-	X	X	-	117.2	129.4
平成29年 I 期	170.6	170.6	-	101.1	X	99.9	75.3	-	-	X	X	-	104.5	149.6

平成22年=100

プラスチック 製品 工業	パルプ・紙 ・紙加工 品工業	織 維 工 業	織 維					食料品 工業	家具・木材 ・木製品 工業	鋁 業	(参考) 産 業 総 合	(参考) 機 械 工 業	(参考) 一 般 機 械 工 業	(参考) 化学工業 (除医薬品)	(参考) 電力・ガス 事 業
			化学繊維 ・紡 績	織 物	染 色 整 理	衣 類	その他 の繊維								
1275.3	364.3	3072.6	1155.0	735.6	162.9	378.5	640.6	50.8	199.9	11.5	10000.0	1980.1	335.0	1,756.2	-
136.2	155.2	124.9	132.9	117.7	124.4	87.0	139.5	99.9	85.9	X	122.0	114.4	38.5	87.5	-
116.9	132.0	126.0	126.6	123.1	126.4	120.8	133.7	100.4	89.2	X	119.2	127.0	40.4	86.7	-
134.2	172.9	121.9	118.6	125.7	122.2	109.7	131.2	96.5	95.0	X	120.3	124.3	43.4	87.1	-
109.2	177.1	131.5	132.8	135.8	127.3	123.3	131.6	99.6	107.0	X	121.8	128.9	54.3	78.7	-
109.4	153.0	127.6	133.1	127.0	123.9	104.7	130.4	99.3	101.0	X	106.0	80.2	63.3	65.0	-
106.3	146.3	118.7	117.9	130.5	120.1	92.9	124.9	97.9	98.2	X	99.3	67.3	58.6	78.3	-
101.8	125.3	106.1	95.9	121.6	113.1	101.1	108.6	102.9	96.5	X	96.5	81.4	96.5	81.3	-
100.6	114.5	97.3	85.4	108.0	105.3	93.9	107.4	98.0	94.8	X	97.2	91.7	118.1	85.2	-
97.0	106.4	96.5	89.5	104.2	101.1	86.2	101.5	96.2	107.9	X	99.9	106.1	123.0	94.5	-
99.8	96.9	98.9	97.2	98.2	99.7	119.0	97.7	97.5	102.7	X	99.5	92.8	91.1	102.3	-
100.1	104.3	103.1	111.6	96.3	96.6	106.9	98.1	101.9	95.6	X	98.8	89.9	84.2	100.6	-
101.6	88.0	103.2	111.0	99.3	101.1	96.8	100.4	109.2	98.7	X	102.7	106.9	91.4	105.2	-
102.2	110.6	108.0	113.7	100.6	109.9	97.8	109.0	99.2	96.3	X	113.4	126.0	127.9	115.9	-
109.6	107.7	109.3	112.3	103.4	127.7	104.1	115.7	103.2	97.1	X	115.7	148.9	111.3	104.1	-
111.7	105.2	117.5	118.6	112.4	140.9	106.9	124.2	97.1	100.9	X	118.2	148.8	106.8	105.3	-
116.3	106.1	121.6	130.2	115.5	150.8	94.7	126.5	94.7	105.5	X	125.3	160.9	107.8	112.6	-
120.7	114.2	120.0	115.3	120.4	144.5	103.4	126.5	97.8	98.8	X	129.8	175.6	93.8	112.5	-
114.8	110.7	122.1	128.6	122.5	122.6	89.5	133.9	101.7	93.2	X	147.6	244.1	133.7	153.3	-
113.6	118.9	123.9	133.4	124.2	122.5	94.2	126.3	107.3	89.4	X	157.7	291.2	155.3	152.1	-
112.7	116.9	121.2	114.8	131.1	145.4	117.5	118.7	109.2	79.1	X	147.5	263.0	152.5	131.2	-
112.3	115.4	113.4	113.4	107.0	111.5	116.5	115.5	110.3	79.6	X	161.5	314.3	112.3	165.6	-
109.1	118.4	112.7	113.4	106.6	117.2	133.9	109.1	111.6	97.4	X	162.7	337.1	140.2	149.7	-
107.8	120.7	109.7	115.3	98.2	104.7	120.8	111.0	116.3	86.2	X	159.7	329.7	163.7	144.4	-
109.0	100.7	105.7	98.3	98.8	104.1	121.6	116.8	119.8	96.5	X	159.7	350.4	147.5	138.4	-
106.7	104.9	101.9	93.8	98.4	100.0	112.6	109.8	110.1	88.8	X	156.9	322.5	124.2	144.6	-
114.6	135.1	98.8	86.1	102.9	99.8	104.8	115.6	111.3	91.2	X	153.9	302.4	133.3	159.7	-
107.6	123.8	100.1	86.3	105.2	112.2	108.7	116.0	108.7	110.6	X	147.4	277.3	125.9	150.6	-
110.1	137.0	102.0	96.4	101.6	107.0	95.4	116.9	105.8	105.0	X	150.3	297.4	89.4	164.4	-
125.9	120.7	107.0	103.5	99.9	101.0	100.5	123.5	105.7	114.2	X	159.0	303.1	109.0	172.9	-
121.2	164.8	103.8	101.5	95.4	108.3	99.5	121.1	108.5	116.1	X	160.5	310.3	95.7	165.8	-
118.4	164.7	104.4	105.7	92.5	101.7	102.4	116.6	106.2	115.8	X	173.1	354.3	86.1	179.2	-
120.7	163.9	102.5	109.4	89.5	94.6	93.4	113.9	111.8	119.0	X	195.3	483.5	101.1	167.0	-
118.2	153.0	105.2	102.9	97.3	104.0	94.2	125.3	113.4	129.9	X	197.3	495.9	84.1	159.3	-
115.8	130.9	105.5	108.9	90.6	106.2	93.7	123.6	112.0	123.0	X	185.9	453.0	88.8	149.0	-
117.5	154.6	104.0	105.0	88.2	104.9	95.5	125.4	106.1	108.5	X	169.3	373.6	84.6	147.1	-
120.8	182.8	99.3	96.6	85.7	105.4	86.1	128.2	113.6	116.2	X	160.3	329.1	99.6	129.4	-
118.5	187.9	102.5	100.5	93.4	103.5	83.6	126.8	112.8	124.9	X	170.6	371.0	82.1	149.6	-

6 福井県業種分類在庫指数（季節調整済指数）

年月	区分		業種												
	総合	製造工業	鉄鋼業	非鉄金属工業	金属製品工業	はん用機械工業	生産用機械工業	業務用機械工業	電気機械工業	電子部品・デバイス工業	輸送機械工業	その他の工業	窯業・土石製品工業	化学工業	
平成20年 1月	112.7	112.7	-	181.3	X	96.2	34.4	-	-	X	X	-	132.3	87.5	
2月	115.7	115.5	-	166.7	X	103.7	33.0	-	-	X	X	-	131.9	89.0	
3月	122.0	121.9	-	168.3	X	103.3	22.2	-	-	X	X	-	141.9	87.5	
4月	120.3	120.2	-	163.2	X	130.3	34.3	-	-	X	X	-	161.2	87.8	
5月	118.5	118.5	-	165.8	X	98.6	26.4	-	-	X	X	-	140.1	84.5	
6月	119.2	119.2	-	163.8	X	93.6	28.6	-	-	X	X	-	126.4	86.7	
7月	118.2	118.2	-	167.2	X	100.1	33.2	-	-	X	X	-	140.4	84.6	
8月	118.0	118.0	-	174.1	X	90.8	17.5	-	-	X	X	-	139.1	87.0	
9月	120.3	120.3	-	167.7	X	80.0	35.0	-	-	X	X	-	130.2	87.1	
10月	119.8	119.9	-	177.4	X	80.5	30.3	-	-	X	X	-	126.4	87.1	
11月	119.3	119.3	-	175.0	X	89.6	45.6	-	-	X	X	-	136.3	80.6	
12月	121.8	121.9	-	167.4	X	86.0	46.6	-	-	X	X	-	136.5	78.7	
平成21年 1月	115.3	115.3	-	149.8	X	81.6	48.3	-	-	X	X	-	137.4	73.4	
2月	112.2	112.0	-	135.9	X	77.0	52.9	-	-	X	X	-	136.5	71.2	
3月	106.0	105.9	-	117.0	X	78.2	63.9	-	-	X	X	-	128.1	65.0	
4月	100.1	100.0	-	103.6	X	71.4	70.3	-	-	X	X	-	114.5	67.5	
5月	100.1	100.1	-	106.6	X	65.3	68.5	-	-	X	X	-	118.0	76.0	
6月	99.3	99.3	-	107.6	X	56.8	59.6	-	-	X	X	-	113.8	78.3	
7月	97.5	97.5	-	104.2	X	112.8	77.7	-	-	X	X	-	107.2	80.8	
8月	97.6	97.6	-	107.4	X	104.9	96.9	-	-	X	X	-	111.9	77.5	
9月	96.5	96.5	-	112.7	X	105.4	93.6	-	-	X	X	-	109.5	81.3	
10月	96.3	96.3	-	102.2	X	116.6	118.3	-	-	X	X	-	113.0	82.7	
11月	96.1	96.1	-	96.5	X	106.3	126.4	-	-	X	X	-	106.1	82.3	
12月	97.2	97.1	-	97.7	X	113.6	117.0	-	-	X	X	-	111.8	85.2	
平成22年 1月	99.2	99.2	-	92.5	X	109.2	134.8	-	-	X	X	-	99.3	91.4	
2月	101.3	101.1	-	99.3	X	112.1	146.1	-	-	X	X	-	98.0	90.7	
3月	99.9	99.9	-	101.3	X	102.8	135.3	-	-	X	X	-	95.8	94.5	
4月	99.8	99.8	-	97.5	X	101.6	106.1	-	-	X	X	-	103.0	101.4	
5月	100.7	100.7	-	92.1	X	105.3	107.2	-	-	X	X	-	106.8	100.5	
6月	99.5	99.5	-	99.0	X	99.9	91.8	-	-	X	X	-	108.8	102.3	
7月	98.1	98.0	-	99.6	X	95.2	74.3	-	-	X	X	-	109.8	98.2	
8月	98.6	98.6	-	98.1	X	89.7	75.2	-	-	X	X	-	100.9	104.6	
9月	98.8	98.9	-	102.4	X	96.6	81.0	-	-	X	X	-	100.4	100.6	
10月	99.5	99.5	-	100.6	X	91.5	64.9	-	-	X	X	-	97.2	102.2	
11月	101.6	101.6	-	108.2	X	99.9	82.3	-	-	X	X	-	93.6	105.6	
12月	102.7	102.8	-	111.5	X	93.3	90.1	-	-	X	X	-	87.7	105.2	
平成23年 1月	104.1	104.1	-	129.7	X	100.7	85.2	-	-	X	X	-	99.0	104.8	
2月	108.4	108.3	-	132.0	X	107.9	99.9	-	-	X	X	-	104.4	116.5	
3月	113.4	113.4	-	133.4	X	112.8	138.2	-	-	X	X	-	104.0	115.9	
4月	113.8	113.8	-	146.1	X	112.9	113.5	-	-	X	X	-	100.5	116.0	
5月	115.4	115.4	-	150.0	X	103.4	119.0	-	-	X	X	-	93.9	113.5	
6月	115.7	115.7	-	148.0	X	118.2	112.5	-	-	X	X	-	100.3	104.1	
7月	117.2	117.2	-	145.8	X	116.6	101.9	-	-	X	X	-	96.5	103.9	
8月	117.0	117.0	-	137.8	X	114.1	109.3	-	-	X	X	-	94.5	102.8	
9月	118.2	118.3	-	140.3	X	107.5	105.8	-	-	X	X	-	102.8	105.3	
10月	119.7	119.7	-	135.2	X	105.6	118.1	-	-	X	X	-	97.7	99.0	
11月	121.2	121.2	-	138.4	X	106.8	115.1	-	-	X	X	-	98.4	94.5	
12月	125.3	125.4	-	141.7	X	105.2	107.3	-	-	X	X	-	103.1	112.6	

平成22年=100

プラスチック 製品 工業	パルプ・紙 ・紙加工 品工業	織 維 工 業	繊維						食料品 工業	家具・木材 ・木製品 工業	飲 業	(参考)	(参考)	(参考)	(参考)	(参考)
			化学繊維 ・紡 績	織 物	染 色 整 理	衣 類	その他 の繊維	産 業 総 合				機 械 工 業	一 般 機 械 工 業	化学工業 (除医薬品)	電力・ガス 事 業	
141.0	156.2	116.6	119.1	112.6	126.3	75.5	140.6	99.2	80.0	X	112.7	92.8	45.1	87.5	-	
133.6	153.3	115.7	118.5	113.3	126.4	72.8	140.6	100.9	85.8	X	115.7	107.7	46.3	89.0	-	
136.2	155.2	124.9	132.9	117.7	124.4	87.0	139.5	99.9	85.9	X	122.0	114.4	38.5	87.5	-	
118.1	160.3	122.7	124.7	117.3	124.6	100.0	137.9	101.5	87.3	X	120.3	122.1	51.4	87.8	-	
122.6	141.9	124.7	124.0	120.7	123.6	117.9	134.6	100.7	89.6	X	118.5	120.2	40.6	84.5	-	
116.9	132.0	126.0	126.6	123.1	126.4	120.8	133.7	100.4	89.2	X	119.2	127.0	40.4	86.7	-	
109.4	129.9	125.7	124.8	125.7	128.1	116.4	130.4	97.5	90.8	X	118.2	125.0	43.9	84.6	-	
110.0	156.1	125.0	124.3	126.1	126.3	114.3	131.2	96.3	90.7	X	118.0	119.7	32.8	87.0	-	
134.2	172.9	121.9	118.6	125.7	122.2	109.7	131.2	96.5	95.0	X	120.3	124.3	43.4	87.1	-	
133.7	174.6	122.6	118.2	127.0	123.9	108.4	133.1	98.1	95.5	X	119.8	119.7	39.8	87.1	-	
104.9	175.0	126.3	120.8	130.1	127.7	117.9	133.3	98.2	100.4	X	119.3	126.6	52.9	80.6	-	
109.2	177.1	131.5	132.8	135.8	127.3	123.3	131.6	99.6	107.0	X	121.8	128.9	54.3	78.7	-	
110.1	167.2	130.1	134.7	124.4	129.8	119.9	132.3	98.7	103.2	X	115.3	113.5	54.2	73.4	-	
113.1	165.2	129.4	140.1	126.7	127.3	106.4	131.5	97.6	100.9	X	112.2	95.2	59.0	71.2	-	
109.4	153.0	127.6	133.1	127.0	123.9	104.7	130.4	99.3	101.0	X	106.0	80.2	63.3	65.0	-	
108.2	149.5	123.6	129.5	126.8	120.2	92.9	125.3	99.3	98.6	X	100.1	72.7	67.9	67.5	-	
103.8	146.9	120.8	124.7	128.4	118.7	74.7	125.5	100.5	104.9	X	100.1	69.5	66.4	76.0	-	
106.3	146.3	118.7	117.9	130.5	120.1	92.9	124.9	97.9	98.2	X	99.3	67.3	58.6	78.3	-	
102.8	149.2	112.3	103.6	125.3	114.7	95.8	120.7	99.6	99.9	X	97.5	71.9	83.6	80.8	-	
101.8	136.2	110.4	100.4	124.2	115.1	103.8	115.2	102.2	100.3	X	97.6	78.8	102.1	77.5	-	
101.8	125.3	106.1	95.9	121.6	113.1	101.1	108.6	102.9	96.5	X	96.5	81.4	96.5	81.3	-	
99.9	116.5	102.2	88.0	118.7	113.7	100.4	106.6	98.8	95.8	X	96.3	85.5	117.2	82.7	-	
100.0	121.4	101.4	87.5	115.5	109.9	101.6	104.7	97.4	95.0	X	96.1	85.8	121.9	82.3	-	
100.6	114.5	97.3	85.4	108.0	105.3	93.9	107.4	98.0	94.8	X	97.2	91.7	118.1	85.2	-	
99.1	110.6	95.9	86.0	103.2	103.0	97.1	101.7	98.6	94.5	X	99.2	114.7	132.0	91.4	-	
97.6	111.8	97.5	89.0	106.0	103.7	100.3	102.5	97.9	98.6	X	101.3	118.1	145.7	90.7	-	
97.0	106.4	96.5	89.5	104.2	101.1	86.2	101.5	96.2	107.9	X	99.9	106.1	123.0	94.5	-	
98.3	101.2	96.5	91.1	103.8	103.9	83.8	101.9	94.0	102.6	X	99.8	104.6	103.4	101.4	-	
100.1	103.0	100.6	96.1	100.8	100.7	110.8	100.6	96.2	105.1	X	100.7	100.2	106.1	100.5	-	
99.8	96.9	98.9	97.2	98.2	99.7	119.0	97.7	97.5	102.7	X	99.5	92.8	91.1	102.3	-	
100.4	90.4	99.6	101.0	95.9	91.1	110.8	96.1	99.2	101.1	X	98.1	89.7	78.4	98.2	-	
100.1	93.4	100.8	106.2	95.5	95.8	100.6	97.8	99.8	97.7	X	98.6	89.1	79.3	104.6	-	
100.1	104.3	103.1	111.6	96.3	96.6	106.9	98.1	101.9	95.6	X	98.8	89.9	84.2	100.6	-	
102.5	99.2	104.0	112.4	98.3	103.6	97.2	99.6	104.5	97.6	X	99.5	90.8	68.8	102.2	-	
102.8	92.8	103.2	109.3	99.3	99.6	94.0	101.8	105.1	98.5	X	101.6	97.5	85.1	105.6	-	
101.6	88.0	103.2	111.0	99.3	101.1	96.8	100.4	109.2	98.7	X	102.7	106.9	91.4	105.2	-	
101.8	91.1	105.9	110.3	103.3	101.7	96.5	106.9	113.5	97.9	X	104.1	107.2	88.4	104.8	-	
98.8	99.2	106.1	113.2	100.9	104.3	97.5	107.0	112.7	94.5	X	108.4	115.1	105.4	116.5	-	
102.2	110.6	108.0	113.7	100.6	109.9	97.8	109.0	99.2	96.3	X	113.4	126.0	127.9	115.9	-	
109.1	105.5	111.1	117.4	102.8	114.9	103.8	111.4	102.3	99.4	X	113.8	125.6	112.6	116.0	-	
108.5	102.8	111.0	114.5	103.6	121.8	96.9	113.0	102.6	102.3	X	115.4	141.2	115.8	113.5	-	
109.6	107.7	109.3	112.3	103.4	127.7	104.1	115.7	103.2	97.1	X	115.7	148.9	111.3	104.1	-	
111.1	106.3	113.7	116.4	105.8	137.3	98.8	120.6	101.7	85.8	X	117.2	151.1	104.3	103.9	-	
113.9	106.9	116.2	119.1	104.3	143.6	106.1	122.4	100.0	95.1	X	117.0	150.3	110.7	102.8	-	
111.7	105.2	117.5	118.6	112.4	140.9	106.9	124.2	97.1	100.9	X	118.2	148.8	106.8	105.3	-	
113.4	107.9	119.3	120.3	111.4	152.5	108.7	124.5	98.0	103.1	X	119.7	159.6	113.4	99.0	-	
117.3	95.3	118.3	121.7	111.9	151.3	94.8	125.4	95.8	106.5	X	121.2	165.6	114.0	94.5	-	
116.3	106.1	121.6	130.2	115.5	150.8	94.7	126.5	94.7	105.5	X	125.3	160.9	107.8	112.6	-	

6 福井県業種分類在庫指数（季節調整済指数）

区分 年月	鉱工業 総合	製造工業												
		鉄鋼業	非鉄金 属工業	金属製 品工業	はん用 機 械 工 業	生産用 機 械 工 業	業務用 機 械 工 業	電気機 械工業	電子部品・ デバイス工業	輸送機 械工業	その他 の工業	窯業・ 土石製 品工業	化 学 工 業	
														工 業
平成24年 1月	130.5	130.5	-	141.3	X	99.2	110.5	-	-	X	X	-	107.8	144.2
2月	124.0	123.9	-	136.7	X	89.8	100.1	-	-	X	X	-	103.1	108.2
3月	129.8	129.8	-	135.3	X	83.6	100.4	-	-	X	X	-	109.4	112.5
4月	134.6	134.7	-	135.3	X	82.8	112.5	-	-	X	X	-	108.6	107.7
5月	135.6	135.7	-	134.4	X	82.8	137.3	-	-	X	X	-	109.2	100.7
6月	147.6	147.7	-	126.4	X	79.7	148.4	-	-	X	X	-	100.0	153.3
7月	157.9	158.1	-	132.4	X	74.4	179.8	-	-	X	X	-	104.3	159.9
8月	159.6	159.7	-	135.6	X	72.8	183.1	-	-	X	X	-	110.4	148.5
9月	157.7	157.8	-	132.2	X	73.8	172.5	-	-	X	X	-	103.9	152.1
10月	155.0	155.1	-	136.0	X	79.9	184.3	-	-	X	X	-	111.9	156.5
11月	151.7	151.8	-	133.4	X	66.9	170.8	-	-	X	X	-	113.3	151.4
12月	147.5	147.6	-	130.0	X	68.9	167.9	-	-	X	X	-	106.7	131.2
平成25年 1月	145.8	145.9	-	119.5	X	58.2	164.1	-	-	X	X	-	112.1	145.9
2月	155.2	155.2	-	109.3	X	52.7	169.1	-	-	X	X	-	108.2	161.7
3月	161.5	161.5	-	117.9	X	50.3	130.2	-	-	X	X	-	104.5	165.6
4月	162.2	162.2	-	117.4	X	35.1	147.8	-	-	X	X	-	111.1	157.7
5月	160.9	160.9	-	116.0	X	33.1	156.3	-	-	X	X	-	104.6	156.6
6月	162.7	162.8	-	116.7	X	32.7	163.1	-	-	X	X	-	104.7	149.7
7月	162.7	162.8	-	116.9	X	53.4	177.2	-	-	X	X	-	104.7	148.6
8月	162.8	162.8	-	124.0	X	61.2	185.0	-	-	X	X	-	104.3	145.8
9月	159.7	159.8	-	122.9	X	53.6	188.0	-	-	X	X	-	111.5	144.4
10月	159.9	160.0	-	131.2	X	56.4	190.4	-	-	X	X	-	115.7	146.0
11月	161.3	161.3	-	126.5	X	62.1	177.7	-	-	X	X	-	113.6	146.9
12月	159.7	159.7	-	121.3	X	62.9	164.9	-	-	X	X	-	115.0	138.4
平成26年 1月	158.9	158.9	-	130.3	X	84.2	154.8	-	-	X	X	-	114.1	143.7
2月	159.2	159.2	-	135.9	X	67.0	104.7	-	-	X	X	-	123.0	143.7
3月	156.9	156.9	-	136.7	X	57.5	138.5	-	-	X	X	-	117.3	144.6
4月	154.8	154.8	-	140.5	X	72.4	140.8	-	-	X	X	-	105.2	156.0
5月	155.1	155.1	-	143.2	X	88.9	137.8	-	-	X	X	-	109.1	161.2
6月	153.9	154.0	-	143.6	X	79.3	146.0	-	-	X	X	-	96.7	159.7
7月	151.4	151.4	-	138.6	X	72.1	144.7	-	-	X	X	-	92.3	157.3
8月	150.2	150.3	-	129.1	X	83.0	138.0	-	-	X	X	-	103.8	155.1
9月	147.4	147.4	-	131.1	X	74.8	138.5	-	-	X	X	-	104.0	150.6
10月	148.2	148.2	-	128.1	X	64.8	132.7	-	-	X	X	-	97.6	160.8
11月	151.9	151.8	-	121.4	X	68.7	134.4	-	-	X	X	-	93.0	159.2
12月	150.3	150.4	-	123.3	X	66.1	94.9	-	-	X	X	-	72.1	164.4
平成27年 1月	146.5	146.5	-	116.1	X	72.3	105.6	-	-	X	X	-	98.1	152.9
2月	157.4	157.4	-	126.1	X	63.6	98.4	-	-	X	X	-	94.7	176.4
3月	159.0	159.0	-	92.3	X	88.6	109.9	-	-	X	X	-	95.8	172.9
4月	160.2	160.1	-	87.2	X	108.9	95.6	-	-	X	X	-	104.2	180.5
5月	158.4	158.3	-	85.4	X	114.6	91.3	-	-	X	X	-	111.3	160.4
6月	160.5	160.5	-	82.9	X	140.0	85.9	-	-	X	X	-	117.3	165.8
7月	163.9	163.9	-	76.9	X	146.0	83.3	-	-	X	X	-	119.1	168.6
8月	167.4	167.4	-	77.8	X	128.9	88.1	-	-	X	X	-	119.8	168.4
9月	173.1	173.1	-	86.3	X	136.1	78.5	-	-	X	X	-	116.7	179.2
10月	176.7	176.7	-	79.7	X	87.9	90.6	-	-	X	X	-	109.0	165.2
11月	181.7	181.7	-	77.7	X	88.2	82.6	-	-	X	X	-	117.0	161.9
12月	195.3	195.3	-	82.5	X	105.1	97.6	-	-	X	X	-	118.3	167.0

平成22年=100

プラスチック 製品 工業	パルプ・紙 ・紙加工 品工業	織 維 工 業								食料品 工業	家具・木材 ・木製品 工業	飲 業	(参考)	(参考)	(参考)	(参考)	(参考)
			化学繊維 ・紡 績	織 物	染 色 整 理	衣 類	その他 の繊維	産 業 総 合	機 械 工 業				一 般 機 械 工 業	化学工業 (除医薬品)	電力・ガス 事 業		
113.7	106.2	121.3	125.2	115.4	149.3	103.0	125.8	94.6	107.6	X	130.5	166.0	109.7	144.2	-		
114.5	106.5	120.0	120.6	121.3	144.2	103.2	123.4	93.8	102.8	X	124.0	167.4	101.7	108.2	-		
120.7	114.2	120.0	115.3	120.4	144.5	103.4	126.5	97.8	98.8	X	129.8	175.6	93.8	112.5	-		
117.2	113.5	120.5	118.8	119.7	134.6	100.1	129.5	99.5	97.8	X	134.6	213.7	106.0	107.7	-		
114.7	117.2	120.5	117.1	119.3	133.9	101.1	130.1	100.6	92.8	X	135.6	228.4	126.8	100.7	-		
114.8	110.7	122.1	128.6	122.5	122.6	89.5	133.9	101.7	93.2	X	147.6	244.1	133.7	153.3	-		
113.6	114.1	123.4	129.4	121.8	115.0	92.6	134.9	101.3	94.9	X	157.9	279.5	160.2	159.9	-		
112.3	117.6	121.0	125.3	124.1	119.4	86.5	128.1	102.1	99.1	X	159.6	307.3	161.8	148.5	-		
113.6	118.9	123.9	133.4	124.2	122.5	94.2	126.3	107.3	89.4	X	157.7	291.2	155.3	152.1	-		
113.2	114.5	121.2	123.4	122.4	117.1	106.3	124.6	106.8	87.6	X	155.0	277.0	161.9	156.5	-		
109.7	119.8	122.5	121.1	126.9	121.7	121.3	120.5	109.0	77.3	X	151.7	258.9	153.7	151.4	-		
112.7	116.9	121.2	114.8	131.1	145.4	117.5	118.7	109.2	79.1	X	147.5	263.0	152.5	131.2	-		
112.7	119.1	112.3	111.5	109.6	117.2	114.9	117.2	116.0	80.1	X	145.8	261.5	147.6	145.9	-		
111.9	121.0	111.8	111.7	108.8	115.9	112.4	115.6	110.4	80.9	X	155.2	296.5	149.2	161.7	-		
112.3	115.4	113.4	113.4	107.0	111.5	116.5	115.5	110.3	79.6	X	161.5	314.3	112.3	165.6	-		
110.7	112.6	111.1	110.7	101.5	112.7	129.4	112.4	110.7	80.9	X	162.2	330.2	126.8	157.7	-		
109.2	99.8	111.0	110.0	104.0	107.8	131.4	110.9	108.7	83.3	X	160.9	326.7	134.2	156.6	-		
109.1	118.4	112.7	113.4	106.6	117.2	133.9	109.1	111.6	97.4	X	162.7	337.1	140.2	149.7	-		
109.1	123.0	111.5	113.0	109.0	108.6	122.3	108.6	112.0	94.1	X	162.7	330.5	151.6	148.6	-		
110.0	123.5	113.0	118.1	104.9	112.8	118.8	109.5	113.4	93.9	X	162.8	348.9	160.9	145.8	-		
107.8	120.7	109.7	115.3	98.2	104.7	120.8	111.0	116.3	86.2	X	159.7	329.7	163.7	144.4	-		
107.7	103.7	109.0	109.8	96.1	105.6	122.0	114.2	118.4	90.8	X	159.9	330.8	165.8	146.0	-		
107.5	111.6	105.5	95.2	95.1	106.2	125.4	114.2	120.4	91.8	X	161.3	339.8	157.0	146.9	-		
109.0	100.7	105.7	98.3	98.8	104.1	121.6	116.8	119.8	96.5	X	159.7	350.4	147.5	138.4	-		
106.7	105.1	103.7	95.6	97.3	106.7	123.7	113.3	115.3	86.6	X	158.9	346.3	142.0	143.7	-		
109.0	101.6	103.2	98.5	95.5	101.1	118.6	113.1	115.5	83.5	X	159.2	338.8	101.2	143.7	-		
106.7	104.9	101.9	93.8	98.4	100.0	112.6	109.8	110.1	88.8	X	156.9	322.5	124.2	144.6	-		
110.7	110.0	99.3	87.0	98.8	100.1	112.6	112.4	113.7	84.9	X	154.8	311.6	128.4	156.0	-		
113.5	113.7	98.5	87.1	100.5	93.9	108.8	110.6	112.7	92.4	X	155.1	301.2	128.3	161.2	-		
114.6	135.1	98.8	86.1	102.9	99.8	104.8	115.6	111.3	91.2	X	153.9	302.4	133.3	159.7	-		
114.8	121.3	98.2	84.7	104.2	108.8	100.7	114.2	111.9	98.6	X	151.4	289.8	129.1	157.3	-		
115.2	130.6	99.4	84.7	102.3	116.6	108.4	117.8	113.8	99.9	X	150.2	287.6	126.6	155.1	-		
107.6	123.8	100.1	86.3	105.2	112.2	108.7	116.0	108.7	110.6	X	147.4	277.3	125.9	150.6	-		
114.6	124.2	101.7	87.9	105.9	111.2	106.7	116.2	105.7	101.5	X	148.2	267.6	119.7	160.8	-		
115.8	127.0	104.3	92.7	104.6	107.9	101.0	116.4	106.2	103.5	X	151.9	288.0	123.5	159.2	-		
110.1	137.0	102.0	96.4	101.6	107.0	95.4	116.9	105.8	105.0	X	150.3	297.4	89.4	164.4	-		
115.2	135.5	99.3	97.7	90.3	110.0	91.4	119.0	109.4	107.2	X	146.5	279.3	99.0	152.9	-		
124.7	137.3	102.0	98.7	96.6	101.4	98.2	120.4	112.4	111.9	X	157.4	303.7	95.8	176.4	-		
125.9	120.7	107.0	103.5	99.9	101.0	100.5	123.5	105.7	114.2	X	159.0	303.1	109.0	172.9	-		
121.6	153.7	109.2	106.2	98.3	101.8	104.2	125.7	104.2	111.1	X	160.2	290.6	99.5	180.5	-		
122.4	152.7	107.4	104.5	97.1	106.2	99.6	127.8	108.6	114.9	X	158.4	295.4	97.1	160.4	-		
121.2	164.8	103.8	101.5	95.4	108.3	99.5	121.1	108.5	116.1	X	160.5	310.3	95.7	165.8	-		
119.1	162.5	102.8	102.8	92.8	106.2	97.2	118.5	110.5	106.6	X	163.9	320.3	92.3	168.6	-		
118.8	156.1	104.7	104.9	95.0	106.1	102.8	117.5	108.6	111.8	X	167.4	339.2	94.5	168.4	-		
118.4	164.7	104.4	105.7	92.5	101.7	102.4	116.6	106.2	115.8	X	173.1	354.3	86.1	179.2	-		
117.2	178.6	103.8	108.0	91.6	98.5	98.5	113.1	109.9	116.0	X	176.7	394.9	89.8	165.2	-		
119.0	165.3	103.3	109.5	90.5	96.5	94.5	111.9	109.3	115.7	X	181.7	424.1	82.0	161.9	-		
120.7	163.9	102.5	109.4	89.5	94.6	93.4	113.9	111.8	119.0	X	195.3	483.5	101.1	167.0	-		

6 福井県業種分類在庫指数（季節調整済指数）

区分 年月	鉱工業													
	総合	製造 工業	鉄鋼業	非鉄金 属工業	金属製 品工業	はん用 機械 工業	生産用 機械 工業	業務用 機械 工業	電気機 械工業	電子部品・ デバイス工業	輸送機 械工業	その他 の工業	窯業・ 土石製 品工業	化学 工業
平成28年 1月	189.3	189.3	-	81.3	X	97.9	100.9	-	-	X	X	-	112.4	163.2
2月	193.4	193.5	-	85.7	X	128.4	116.4	-	-	X	X	-	112.1	164.8
3月	197.3	197.3	-	89.9	X	132.9	68.5	-	-	X	X	-	115.5	159.3
4月	194.2	194.2	-	91.6	X	143.4	64.9	-	-	X	X	-	110.1	154.8
5月	194.3	194.3	-	90.9	X	143.5	79.1	-	-	X	X	-	117.3	156.0
6月	185.9	185.9	-	91.8	X	142.0	76.2	-	-	X	X	-	109.7	149.0
7月	182.3	182.3	-	89.2	X	133.3	67.0	-	-	X	X	-	104.8	159.0
8月	173.4	173.4	-	91.3	X	123.2	76.1	-	-	X	X	-	103.9	150.9
9月	169.3	169.3	-	90.4	X	107.8	81.5	-	-	X	X	-	108.8	147.1
10月	165.8	165.8	-	87.0	X	116.6	69.1	-	-	X	X	-	109.2	140.4
11月	161.8	161.8	-	85.6	X	104.8	80.1	-	-	X	X	-	112.6	136.3
12月	160.3	160.3	-	80.3	X	96.1	103.1	-	-	X	X	-	117.2	129.4
平成29年 1月	161.7	161.6	-	88.4	X	86.3	121.4	-	-	X	X	-	109.6	126.2
2月	167.1	167.0	-	95.1	X	85.1	86.0	-	-	X	X	-	112.6	141.2
3月	170.6	170.6	-	101.1	X	99.9	75.3	-	-	X	X	-	104.5	149.6

平成22年=100

											(参考)	(参考)	(参考)	(参考)	(参考)	
プラスチック 製品 工業	パルプ・紙 ・紙加工 品工業	織 維 工 業	織 維					食料品 工業	家具・木材 ・木製品 工業	鉱 業	X	産 業	機 械	一 般	化学工業	電力・ガス
			化学繊維 ・紡 績	織 物	染 色 整 理	衣 類	その他 の繊維					総 合	工 業	機 械 工 業	(除医薬品)	事 業
121.3	162.4	102.8	107.7	94.7	97.3	90.3	115.8	111.9	122.3	X	189.3	478.8	101.5	163.2	-	
117.7	162.7	104.5	102.7	101.9	120.9	90.6	119.4	114.1	126.7	X	193.4	485.1	125.6	164.8	-	
118.2	153.0	105.2	102.9	97.3	104.0	94.2	125.3	113.4	129.9	X	197.3	495.9	84.1	159.3	-	
117.7	149.4	107.1	104.8	97.9	109.9	94.5	121.4	113.3	133.2	X	194.2	489.8	87.1	154.8	-	
116.3	136.7	107.0	109.0	94.6	103.6	95.1	124.6	113.5	126.8	X	194.3	485.5	93.4	156.0	-	
115.8	130.9	105.5	108.9	90.6	106.2	93.7	123.6	112.0	123.0	X	185.9	453.0	88.8	149.0	-	
116.2	137.7	105.1	106.2	91.4	104.2	94.3	125.8	110.2	113.5	X	182.3	427.1	79.8	159.0	-	
116.8	142.9	104.5	106.6	91.4	98.7	95.6	122.3	110.0	114.3	X	173.4	392.8	83.6	150.9	-	
117.5	154.6	104.0	105.0	88.2	104.9	95.5	125.4	106.1	108.5	X	169.3	373.6	84.6	147.1	-	
119.6	168.9	107.4	111.7	88.9	106.0	91.4	129.6	107.2	111.3	X	165.8	353.8	76.5	140.4	-	
119.3	178.7	101.9	100.4	86.8	103.4	88.4	128.9	106.2	112.9	X	161.8	339.3	81.1	136.3	-	
120.8	182.8	99.3	96.6	85.7	105.4	86.1	128.2	113.6	116.2	X	160.3	329.1	99.6	129.4	-	
123.8	172.6	100.3	100.0	90.5	104.3	81.1	126.9	111.2	118.1	X	161.7	362.7	117.2	126.2	-	
120.2	180.2	102.9	105.5	93.6	104.6	85.6	123.3	113.0	123.4	X	167.1	365.4	91.0	141.2	-	
118.5	187.9	102.5	100.5	93.4	103.5	83.6	126.8	112.8	124.9	X	170.6	371.0	82.1	149.6	-	

7 福井県特殊分類生産指数（原指数）

平成22年=100

年月	区分 鉱工業 総合	最終							生産財
		需要財	投資財			消費財	耐久消費財		
			資本財	建設財	耐久消費財		非耐久消費財		
ウェイト	10000.0	3064.0	1140.9	702.4	438.5	1923.1	613.3	1309.8	6936.0
平成20年	107.5	116	135.6	136.9	133.5	104.4	120.9	96.7	103.8
平成21年	84.9	96.0	91.2	88.1	96.1	98.8	99.0	98.8	80.0
平成22年	100.0	100.0	100.0	100.0	100.0	100.0	100.0	100.0	100.0
平成23年	105.3	104.4	108.1	108.7	107.2	102.2	101.3	102.6	105.7
平成24年	111.6	106.1	117.5	125.1	105.4	99.4	85.4	105.9	114.0
平成25年	110.9	103.2	110.1	114.7	102.7	99.2	76.1	109.9	114.3
平成26年	112.8	102.4	116.4	113.7	120.8	94.0	81.6	99.8	117.4
平成27年	121.8	99.2	105.9	103.1	110.4	95.2	75.2	104.6	131.8
平成28年	121.7	101.0	110.4	107.5	115.1	95.4	78.6	103.2	130.9
平成20年 1月	107.8	116.7	137.5	151.1	115.9	104.3	121.0	96.5	103.9
2月	116.8	130.5	156.8	172.6	131.5	114.9	124.1	110.6	110.7
3月	117.1	126.0	156.2	172.2	130.8	108.1	117.9	103.5	113.1
4月	115.1	122.4	142.9	143.7	141.6	110.3	134.8	98.8	111.9
5月	105.2	104.7	117.4	105.7	136.0	97.1	122.3	85.4	105.4
6月	112.9	112.0	129.3	121.2	142.3	101.6	121.3	92.5	113.4
7月	110.2	108.8	130.7	127.6	135.7	95.8	108.0	90.1	110.8
8月	97.4	100.7	121.9	125.1	116.9	88.1	100.9	82.2	95.9
9月	110.7	118.9	144.1	146.6	140.0	103.9	127.5	92.8	107.1
10月	109.9	119.6	140.5	139.5	142.1	107.2	130.7	96.2	105.7
11月	96.5	113.5	127.9	120.6	139.6	105.0	107.2	104.0	88.9
12月	90.9	118.7	121.7	117.1	129.2	116.9	135.5	108.1	78.7
平成21年 1月	73.9	100.7	101.7	102.1	101.1	100.0	107.8	96.4	62.1
2月	73.7	107.1	107.6	111.9	100.8	106.7	103.9	108.0	58.9
3月	75.2	98.8	85.5	76.6	99.6	106.8	105.5	107.4	64.7
4月	83.1	102.3	95.8	96.0	95.6	106.1	125.7	96.9	74.6
5月	78.2	84.7	70.2	60.8	85.1	93.3	88.9	95.4	75.4
6月	86.7	87.2	82.1	72.2	97.8	90.2	94.3	88.3	86.4
7月	91.2	93.9	93.0	91.6	95.1	94.4	84.9	98.9	90.0
8月	82.1	84.1	85.5	88.4	80.8	83.3	81.0	84.3	81.2
9月	89.4	89.8	83.1	76.7	93.4	93.7	91.8	94.6	89.2
10月	97.1	102.3	98.7	95.9	103.3	104.4	118.6	97.7	94.8
11月	95.0	100.4	99.5	96.8	103.9	100.9	86.9	107.5	92.7
12月	93.4	100.8	91.7	88.3	97.1	106.2	98.6	109.7	90.2

7 福井県特殊分類生産指数（原指数）

平成22年=100

区分 年月	鉦工業								生産財
	総 合	最 終 需要財	投資財			消費財	耐 久 消費財	非耐久 消費財	
			資本財	建設財					
平成22年 1月	95.6	103.7	108.6	127.9	77.7	100.7	92.5	104.5	92.1
2月	97.5	108.2	113.1	126.5	91.7	105.3	102.1	106.8	92.7
3月	103.2	106.6	106.1	107.5	104.0	106.8	107.7	106.4	101.8
4月	99.7	98.0	91.1	88.4	95.4	102.1	115.2	95.9	100.5
5月	92.4	81.0	71.6	58.9	92.0	86.5	95.0	82.6	97.4
6月	99.5	91.4	84.3	70.5	106.4	95.7	92.7	97.0	103.0
7月	101.2	93.0	97.7	94.5	102.9	90.2	90.9	89.9	104.8
8月	96.1	90.0	84.7	78.8	94.1	93.1	95.0	92.3	98.8
9月	99.9	92.7	89.0	77.9	106.9	94.9	100.5	92.2	103.1
10月	104.4	107.8	120.5	130.0	105.2	100.3	95.9	102.4	102.9
11月	105.6	113.9	116.2	113.0	121.4	112.5	100.5	118.1	101.9
12月	104.9	113.7	117.0	126.1	102.3	111.8	111.8	111.9	101.0
平成23年 1月	99.2	101.7	100.5	110.3	84.9	102.4	92.0	107.3	98.1
2月	103.5	110.5	118.3	134.7	92.0	105.9	102.5	107.5	100.4
3月	113.2	115.5	128.5	142.5	106.2	107.8	108.8	107.3	112.1
4月	105.6	107.8	104.8	103.6	106.6	109.5	118.9	105.1	104.6
5月	99.6	90.2	86.5	80.4	96.3	92.4	99.0	89.2	103.8
6月	104.9	100.2	89.3	71.8	117.2	106.6	98.1	110.6	107.0
7月	104.1	92.5	97.4	89.4	110.2	89.6	87.1	90.7	109.2
8月	101.8	102.6	102.2	103.5	100.3	102.7	103.5	102.4	101.5
9月	107.2	102.3	101.4	89.7	120.1	102.8	103.0	102.7	109.3
10月	108.3	103.7	118.5	117.2	120.6	94.8	99.1	92.8	110.3
11月	108.5	114.9	129.9	132.8	125.3	106.1	98.1	109.8	105.6
12月	108.2	111.3	120.2	128.4	107.1	105.9	105.9	105.9	106.9
平成24年 1月	100.7	98.7	93.4	92.5	94.8	101.9	97.7	103.9	101.6
2月	112.2	114.3	129.0	149.6	96.2	105.5	91.3	112.2	111.3
3月	116.7	118.0	131.1	144.7	109.3	110.3	91.4	119.1	116.0
4月	113.1	103.3	102.9	103.0	102.9	103.5	92.9	108.5	117.5
5月	105.8	90.6	93.0	88.4	100.4	89.2	75.2	95.8	112.4
6月	116.5	107.6	120.4	118.5	123.3	100.0	79.3	109.7	120.4
7月	118.2	104.8	129.1	139.1	113.1	90.3	81.6	94.4	124.1
8月	106.6	94.0	104.7	107.7	99.9	87.6	82.9	89.8	112.1
9月	111.5	101.1	114.7	119.2	107.5	93.0	84.2	97.1	116.1
10月	114.0	111.1	130.1	142.3	110.6	99.9	85.7	106.5	115.2
11月	111.7	113.8	138.2	158.5	105.8	99.3	81.2	107.8	110.7
12月	112.0	116.2	123.4	137.7	100.6	111.9	81.9	125.9	110.2

7 福井県特殊分類生産指数（原指数）

平成22年=100

区分 年月	鉦工業								生産財
	総 合	最 終 需要財	投資財			消費財	耐 久 消費財	非耐久 消費財	
			資本財	建設財					
平成25年 1月	104.4	102.0	105.5	120.3	81.9	99.9	75.6	111.2	105.5
2月	110.1	105.8	105.7	116.9	87.7	106.0	69.5	123.0	112.0
3月	115.7	107.2	110.0	115.5	101.3	105.5	72.6	120.9	119.4
4月	115.0	103.4	102.9	101.9	104.5	103.7	82.0	113.9	120.1
5月	111.1	102.0	112.1	117.1	104.1	96.0	77.4	104.7	115.2
6月	108.7	93.5	88.4	75.3	109.3	96.6	77.7	105.4	115.4
7月	118.9	106.8	129.1	145.1	103.4	93.6	84.0	98.1	124.3
8月	106.0	98.9	112.9	127.5	89.5	90.6	72.5	99.1	109.2
9月	113.9	99.7	114.4	115.0	113.4	91.0	76.7	97.6	120.1
10月	114.5	102.9	111.6	111.9	111.1	97.7	83.2	104.5	119.6
11月	106.3	101.8	113.2	114.1	111.8	95.0	74.9	104.4	108.3
12月	106.5	114.6	115.0	115.4	114.2	114.4	67.2	136.5	102.9
平成26年 1月	100.8	101.0	99.5	90.5	114.1	101.8	75.6	114.1	100.7
2月	104.6	109.0	117.6	117.8	117.3	103.9	87.8	111.5	102.6
3月	109.6	106.3	124.6	124.1	125.3	95.5	81.2	102.1	111.1
4月	110.7	99.9	107.2	98.5	121.1	95.5	76.4	104.5	115.6
5月	106.2	99.7	122.8	124.5	120.2	86.0	85.1	86.4	109.0
6月	115.3	100.9	113.2	109.1	119.8	93.6	89.3	95.6	121.7
7月	116.7	99.6	121.2	119.7	123.5	86.8	86.6	86.9	124.3
8月	104.9	93.9	104.3	104.6	103.8	87.8	77.4	92.7	109.7
9月	118.8	95.3	115.7	103.2	135.7	83.2	81.6	84.0	129.2
10月	126.0	115.1	133.3	134.5	131.4	104.3	90.5	110.7	130.9
11月	117.8	97.6	121.1	118.0	126.0	83.7	75.2	87.6	126.7
12月	122.2	109.9	116.7	119.7	111.8	105.9	72.7	121.5	127.7
平成27年 1月	113.0	98.2	95.1	92.1	99.9	100.1	86.4	106.4	119.5
2月	118.9	104.2	127.2	144.4	99.8	90.5	66.0	102.0	125.5
3月	123.8	112.1	123.9	129.8	114.3	105.2	73.9	119.8	128.9
4月	120.5	90.6	85.7	69.0	112.6	93.4	81.5	99.0	133.7
5月	109.9	87.5	92.6	86.2	102.7	84.4	72.8	89.9	119.9
6月	128.2	99.1	92.4	76.9	117.3	103.1	83.8	112.2	141.1
7月	129.0	99.4	111.3	105.6	120.3	92.4	72.7	101.6	142.1
8月	114.4	87.5	98.1	93.2	106.0	81.2	62.1	90.2	126.2
9月	126.4	92.1	93.8	81.0	114.3	91.1	75.9	98.2	141.5
10月	130.1	98.6	120.7	123.1	116.8	85.5	77.8	89.1	144.1
11月	125.9	104.0	104.4	96.9	116.6	103.8	76.8	116.5	135.6
12月	121.7	116.9	125.5	138.9	103.9	111.7	73.0	129.9	123.9

7 福井県特殊分類生産指数（原指数）

平成22年=100

区分 年月	鉱工業 総合	最終							生産財
		需要財	投資財			消費財	耐久 消費財	非耐久 消費財	
			資本財	建設財					
平成28年 1月	110.9	99.9	107.9	117.7	92.0	95.2	73.5	105.4	115.7
2月	117.8	107.1	113.5	117.8	106.7	103.3	75.8	116.2	122.5
3月	122.6	110.6	121.9	127.4	113.0	103.9	85.2	112.6	127.9
4月	114.6	94.5	89.6	77.4	109.1	97.5	84.7	103.4	123.5
5月	111.8	92.7	102.4	99.8	106.5	87.0	81.4	89.6	120.3
6月	125.4	104.9	107.8	97.2	124.8	103.1	88.1	110.1	134.4
7月	120.8	90.6	103.6	92.1	122.0	82.8	73.0	87.4	134.1
8月	117.3	92.4	99.5	95.2	106.5	88.2	73.3	95.1	128.2
9月	128.2	100.7	117.0	117.1	117.0	91.0	80.1	96.1	140.4
10月	128.1	99.3	114.7	105.0	130.4	90.2	73.6	97.9	140.8
11月	131.8	108.1	123.9	119.4	131.1	98.8	79.9	107.6	142.2
12月	131.2	110.8	123.0	123.4	122.2	103.5	74.6	117.1	140.2
平成29年 1月	126.5	96.6	100.0	100.9	98.5	94.6	73.5	104.5	139.6
2月	130.3	97.1	96.6	83.4	117.7	97.4	74.1	108.3	144.9
3月	139.8	119.6	133.3	137.8	126.0	111.5	82.9	124.9	148.8

8 福井県特殊分類出荷指数（原指数）

平成22年=100

区分 年月	鉱工業 総合	最終							生産財
		需要財	投資財			消費財	耐久消費財	非耐久消費財	
			資本財	建設財					
ウェイト	10000.0	2937.7	1365.1	826.0	539.1	1572.6	503.7	1068.9	7062.3
平成20年	107.4	116.5	132.1	133.6	129.9	103.0	120.2	94.9	103.6
平成21年	85.4	91.7	83.4	79.5	89.3	98.9	98.2	99.2	82.8
平成22年	100.0	100.0	100.0	100.0	100.0	100.0	100.0	100.0	100.0
平成23年	105.8	108.6	116.0	120.7	108.7	102.3	101.6	102.5	104.6
平成24年	111.4	110.1	121.3	130.6	107.1	100.3	87.1	106.5	111.9
平成25年	110.8	106.0	112.8	118.7	103.7	100.1	79.2	110.0	112.8
平成26年	114.9	108.0	124.1	125.2	122.4	94.0	85.1	98.2	117.8
平成27年	119.2	100.8	109.7	110.3	108.8	93.0	79.1	99.5	126.9
平成28年	124.6	101.9	112.9	114.9	109.8	92.4	81.4	97.6	134.0
平成20年 1月	105.7	115.0	128.2	135.5	116.9	103.6	119.0	96.4	101.7
2月	116.1	135.8	151.9	168.8	126.0	121.9	122.3	121.7	107.8
3月	117.7	133.1	155.6	176.3	123.8	113.5	118.2	111.3	111.3
4月	115.9	124.8	132.6	131.5	134.3	118.0	134.0	110.4	112.2
5月	107.3	110.5	126.1	118.1	138.4	96.9	121.8	85.2	105.9
6月	111.4	111.1	125.8	116.6	140.0	98.3	120.0	88.0	111.6
7月	111.3	105.3	124.4	124.8	123.9	88.8	108.3	79.6	113.7
8月	101.9	105.9	127.7	134.8	117.0	87.0	100.9	80.5	100.2
9月	111.4	116.6	132.6	128.6	138.7	102.8	126.4	91.6	109.2
10月	110.4	120.9	141.6	139.3	145.0	103.0	130.9	89.8	106.0
11月	91.1	106.3	120.6	113.0	132.1	93.9	105.6	88.4	84.7
12月	88.5	113.1	118.5	116.0	122.3	108.4	134.4	96.2	78.3
平成21年 1月	75.4	97.0	97.8	94.3	103.3	96.4	105.9	91.8	66.4
2月	76.9	106.7	101.0	107.9	90.3	111.7	101.9	116.3	64.5
3月	83.2	104.0	91.9	94.4	88.1	114.5	105.3	118.8	74.5
4月	84.9	99.3	79.2	71.9	90.4	116.6	124.2	113.1	79.0
5月	78.0	85.3	73.7	73.6	73.9	95.3	87.7	98.9	75.0
6月	84.4	79.0	69.6	59.2	85.6	87.1	92.4	84.7	86.7
7月	89.4	86.1	79.0	73.5	87.4	92.3	85.7	95.5	90.8
8月	81.3	78.1	74.7	73.8	76.0	81.0	81.2	80.9	82.7
9月	89.3	87.0	79.9	74.3	88.6	93.0	91.5	93.8	90.2
10月	95.9	94.1	83.3	74.3	97.0	103.4	117.6	96.8	96.6
11月	93.5	89.7	84.5	74.1	100.6	94.2	85.9	98.1	95.1
12月	92.3	93.8	85.9	82.9	90.5	100.8	98.7	101.7	91.6

8 福井県特殊分類出荷指数（原指数）

平成22年=100

区分 年月	鉦工業								生産財
	総合	最終 需要財	投資財			消費財	耐久 消費財	非耐久 消費財	
			資本財	建設財					
平成22年 1月	89.9	94.2	91.5	99.2	79.6	96.5	92.1	98.6	88.1
2月	95.4	100.5	90.0	88.4	92.5	109.7	99.9	114.3	93.2
3月	107.7	122.2	129.1	148.7	99.3	116.2	107.5	120.3	101.7
4月	100.8	102.9	91.4	90.9	92.1	112.9	115.4	111.6	99.9
5月	93.2	78.9	74.6	63.5	91.7	82.6	95.1	76.7	99.1
6月	99.7	90.5	88.2	76.2	106.4	92.6	92.5	92.7	103.5
7月	99.9	95.6	103.4	105.0	101.0	88.8	90.8	87.9	101.7
8月	98.1	94.0	93.2	88.6	100.3	94.7	96.0	94.1	99.8
9月	103.1	97.8	99.0	93.9	106.9	96.8	100.6	95.1	105.3
10月	102.9	103.7	107.0	109.7	102.9	100.7	97.0	102.5	102.6
11月	105.1	109.5	115.3	109.3	124.4	104.4	100.5	106.3	103.2
12月	104.2	110.2	117.2	126.6	102.8	104.1	112.5	100.1	101.8
平成23年 1月	98.8	104.2	109.9	124.0	88.4	99.3	92.1	102.7	96.6
2月	103.3	107.0	105.9	114.5	92.8	107.9	101.7	110.9	101.7
3月	114.3	121.4	127.4	141.1	106.5	116.1	108.9	119.5	111.4
4月	106.2	114.4	115.3	121.0	106.6	113.6	117.7	111.6	102.8
5月	95.0	92.2	89.8	85.8	95.9	94.4	97.4	92.9	96.1
6月	104.5	106.7	106.8	100.8	116.1	106.6	98.7	110.3	103.6
7月	105.2	99.8	114.0	113.1	115.4	87.5	88.5	87.0	107.4
8月	106.7	108.8	115.0	120.0	107.3	103.5	105.0	102.7	105.8
9月	108.9	108.5	114.1	110.6	119.4	103.8	104.8	103.3	109.0
10月	108.8	108.7	128.0	129.9	125.1	92.0	99.7	88.4	108.9
11月	108.7	116.2	133.6	138.1	126.6	101.1	98.0	102.5	105.5
12月	108.6	115.5	132.0	149.9	104.6	101.2	107.2	98.4	105.8
平成24年 1月	101.2	97.1	94.3	92.2	97.5	99.5	97.6	100.4	102.9
2月	114.5	129.3	145.3	172.7	103.3	115.5	92.8	126.2	108.3
3月	120.0	134.0	151.6	179.7	108.5	118.8	92.7	131.0	114.1
4月	106.7	107.4	100.6	97.2	105.8	113.2	93.9	122.3	106.4
5月	101.4	93.0	95.8	91.8	102.0	90.5	76.2	97.3	104.8
6月	112.7	112.5	125.8	124.0	128.5	101.0	80.8	110.5	112.8
7月	108.2	103.0	119.8	126.0	110.4	88.4	83.4	90.8	110.3
8月	108.1	103.5	118.2	129.8	100.4	90.7	85.0	93.4	110.0
9月	116.3	110.0	128.3	138.9	112.0	94.1	87.3	97.3	119.0
10月	120.6	114.7	134.4	152.5	106.7	97.6	89.5	101.4	123.0
11月	114.1	102.8	119.3	128.1	105.9	88.5	83.0	91.1	118.8
12月	112.8	113.5	122.2	134.0	104.2	105.9	83.3	116.6	112.4

8 福井県特殊分類出荷指数（原指数）

平成22年=100

区分 年月	鉦工業 総合	最終							生産財
		需要財	投資財			消費財	耐久消費財	非耐久消費財	
			資本財	建設財					
平成25年 1月	105.6	99.6	97.9	107.5	83.1	101.0	76.9	112.4	108.2
2月	102.7	110.7	105.5	114.5	91.6	115.3	72.0	135.7	99.4
3月	116.7	131.8	152.6	185.2	102.6	113.7	77.6	130.7	110.4
4月	113.9	107.2	101.4	97.9	106.8	112.2	85.2	125.0	116.6
5月	106.3	97.3	102.4	97.0	110.7	93.0	78.7	99.7	110.1
6月	102.0	96.8	96.2	90.1	105.4	97.4	78.5	106.3	104.2
7月	116.5	104.6	119.5	127.1	107.9	91.6	86.7	93.9	121.5
8月	109.1	101.0	107.4	115.2	95.3	95.4	75.5	104.8	112.4
9月	121.5	103.0	114.6	118.5	108.6	92.9	81.6	98.2	129.2
10月	118.6	102.3	112.2	115.3	107.3	93.7	87.5	96.7	125.4
11月	106.5	99.0	111.2	112.1	109.8	88.3	78.8	92.8	109.6
12月	110.0	118.7	132.3	143.4	115.3	107.0	71.5	123.7	106.4
平成26年 1月	100.7	104.6	109.2	100.4	122.7	100.5	78.7	110.9	99.1
2月	108.7	129.5	146.3	168.7	112.0	114.9	90.0	126.6	100.1
3月	116.8	120.9	135.7	142.1	126.0	108.0	86.5	118.1	115.1
4月	112.6	105.3	112.9	104.7	125.5	98.6	81.1	106.9	115.7
5月	105.1	97.1	115.6	110.8	123.0	81.0	88.2	77.6	108.5
6月	109.0	102.0	110.2	100.2	125.5	94.9	91.5	96.6	112.0
7月	118.0	99.3	117.6	113.1	124.4	83.5	89.5	80.7	125.8
8月	108.9	96.6	110.1	113.1	105.6	84.9	79.7	87.4	114.0
9月	128.3	100.2	121.0	112.8	133.4	82.1	85.6	80.4	140.0
10月	132.1	119.0	142.3	148.4	133.0	98.7	94.3	100.7	137.5
11月	113.3	96.6	116.8	110.9	125.9	79.1	78.5	79.4	120.2
12月	125.6	124.7	151.6	177.7	111.6	101.3	77.2	112.7	126.0
平成27年 1月	115.5	97.0	99.1	97.9	101.0	95.1	88.7	98.1	123.2
2月	112.5	109.2	132.1	149.9	104.9	89.3	69.4	98.6	113.9
3月	126.2	123.2	138.4	155.0	113.0	109.9	79.7	124.2	127.5
4月	123.3	97.6	99.5	93.4	108.9	95.9	87.0	100.1	134.0
5月	106.4	86.2	92.6	87.5	100.4	80.7	75.8	83.0	114.8
6月	119.8	102.8	102.7	92.3	118.6	102.9	86.7	110.6	126.8
7月	123.9	99.2	111.9	109.6	115.4	88.2	74.6	94.5	134.2
8月	111.8	87.3	95.8	89.6	105.3	79.9	65.5	86.7	121.9
9月	130.9	97.0	104.6	98.2	114.4	90.4	80.7	94.9	145.0
10月	126.3	95.4	110.9	109.7	112.7	82.0	83.7	81.2	139.1
11月	120.5	103.0	111.3	112.2	109.8	95.8	80.4	103.0	127.8
12月	113.2	111.1	117.2	128.0	100.7	105.9	76.7	119.6	114.1

8 福井県特殊分類出荷指数（原指数）

平成22年=100

区分 年月	鉱工業 総合	最終需要財							生産財
		最終 需要財	投資財			消費財	耐久 消費財	非耐久 消費財	
			資本財	建設財					
平成28年 1月	113.7	98.0	107.1	114.9	95.1	90.2	76.9	96.4	120.2
2月	108.7	108.3	111.1	114.9	105.4	105.8	77.4	119.2	108.9
3月	124.7	129.3	153.6	182.6	109.0	108.2	90.4	116.6	122.8
4月	119.2	94.9	91.3	79.6	109.3	98.1	87.6	103.0	129.3
5月	109.3	85.9	91.3	85.4	100.4	81.2	84.1	79.8	119.0
6月	123.3	106.9	110.2	103.5	120.3	104.0	91.1	110.1	130.1
7月	125.7	91.5	107.6	102.7	115.3	77.5	71.2	80.4	139.9
8月	129.5	90.1	96.2	90.5	104.9	84.8	78.1	87.9	145.9
9月	140.8	101.4	116.9	122.4	108.5	87.9	82.1	90.7	157.2
10月	133.2	101.2	120.2	121.6	118.2	84.7	77.8	88.0	146.5
11月	132.8	104.7	121.6	123.6	118.6	90.1	83.1	93.4	144.5
12月	134.3	110.9	127.1	136.8	112.3	96.8	76.7	106.2	144.1
平成29年 1月	121.2	92.3	95.9	95.0	97.3	89.2	75.5	95.7	133.2
2月	125.8	111.9	129.9	138.5	116.7	96.4	76.2	105.9	131.6
3月	139.7	134.6	160.1	184.9	122.2	112.5	86.3	124.8	141.8

9 福井県特殊分類在庫指数（原指数）

平成22年=100

区分 年月	鉱工業 総合	最終							生産財
		需要財	投資財			消費財	耐久消費財	非耐久消費財	
			資本財	建設財					
ウェイト	10000.0	2305.8	1672.4	379.3	1293.1	633.4	98.6	534.8	7694.2
平成20年	121.9	121.3	118.4	70.7	132.4	128.8	X	X	122.1
平成21年	96.8	114.2	115.3	122.3	113.2	111.3	X	X	91.6
平成22年	101.7	101.0	96.4	102.7	94.5	113.3	X	X	101.9
平成23年	123.4	109.9	108.5	119.1	105.4	113.5	X	X	127.5
平成24年	144.7	123.4	120.0	161.7	107.8	132.4	X	X	151.0
平成25年	154.3	131.0	128.3	158.7	119.3	138.2	X	X	161.3
平成26年	147.0	99.0	89.6	101.1	86.3	123.8	X	X	161.3
平成27年	186.8	124.2	126.2	119.2	128.2	119.1	X	X	205.6
平成28年	154.4	126.4	127.3	119.7	129.6	123.8	X	X	162.8
平成20年 1月	115.0	110.5	107.9	67.3	119.8	117.4	X	X	116.4
2月	116.3	107.1	108.4	66.6	120.7	103.6	X	X	119.1
3月	118.7	109.4	107.9	50.1	124.8	113.5	X	X	121.4
4月	118.3	109.2	120.1	60.0	137.7	80.3	X	X	121.1
5月	118.4	109.0	110.3	50.1	128.0	105.5	X	X	121.3
6月	120.6	108.3	108.8	58.7	123.5	107.1	X	X	124.3
7月	121.2	116.4	119.7	65.4	135.6	107.7	X	X	122.7
8月	117.4	106.4	107.1	50.1	123.8	104.5	X	X	120.7
9月	118.9	104.3	105.4	59.6	118.9	101.1	X	X	123.2
10月	119.6	101.4	102.1	56.7	115.4	99.7	X	X	125.1
11月	119.4	115.9	116.1	67.1	130.5	115.3	X	X	120.5
12月	121.9	121.3	118.4	70.7	132.4	128.8	X	X	122.1
平成21年 1月	117.4	117.7	114.3	71.8	126.8	126.5	X	X	117.3
2月	112.6	111.8	113.5	73.7	125.2	107.4	X	X	112.9
3月	102.7	101.9	104.3	60.0	117.3	95.6	X	X	102.9
4月	98.0	91.5	96.9	65.4	106.2	77.4	X	X	99.9
5月	100.0	93.5	101.6	63.0	112.9	72.2	X	X	102.0
6月	101.2	99.2	104.4	63.8	116.3	85.5	X	X	101.8
7月	100.2	102.4	105.7	85.8	111.5	93.9	X	X	99.6
8月	97.4	101.4	103.0	91.6	106.3	97.3	X	X	96.3
9月	96.1	100.6	102.5	93.6	105.2	95.4	X	X	94.7
10月	96.4	105.0	107.6	105.4	108.3	98.2	X	X	93.8
11月	96.0	110.1	110.7	123.8	106.9	108.6	X	X	91.8
12月	96.8	114.2	115.3	122.3	113.2	111.3	X	X	91.6

9 福井県特殊分類在庫指数（原指数）

平成22年=100

区分 年月	鉦工業 総合	最終 需要財	投資財			消費財	耐久 消費財	非耐久 消費財	生産財
			資本財	建設財					
平成22年 1月	100.5	110.5	109.0	142.9	99.0	114.6	X	X	97.5
2月	101.2	109.9	110.1	158.2	96.0	109.5	X	X	98.5
3月	96.4	95.4	97.7	105.9	95.3	89.2	X	X	96.7
4月	97.2	92.4	98.2	93.5	99.6	77.0	X	X	98.6
5月	100.6	100.2	103.0	96.8	104.9	92.8	X	X	100.7
6月	102.0	104.6	106.9	91.2	111.4	98.5	X	X	101.2
7月	101.4	105.4	105.8	83.4	112.3	104.4	X	X	100.2
8月	99.0	93.8	92.6	79.4	96.4	97.0	X	X	100.6
9月	99.1	95.7	94.1	83.5	97.2	99.9	X	X	100.1
10月	99.9	92.5	89.9	67.8	96.3	99.5	X	X	102.1
11月	101.2	98.7	96.5	94.9	96.9	104.5	X	X	102.0
12月	101.7	101.0	96.4	102.7	94.5	113.3	X	X	101.9
平成23年 1月	104.9	106.8	103.0	112.5	100.1	116.8	X	X	104.3
2月	107.8	108.7	109.1	127.6	103.7	107.6	X	X	107.6
3月	108.9	104.8	107.1	120.0	103.3	98.6	X	X	110.2
4月	110.1	97.8	100.5	104.3	99.4	90.8	X	X	113.8
5月	115.4	97.4	100.3	113.2	96.5	89.6	X	X	120.8
6月	119.3	103.7	106.9	111.1	105.7	95.3	X	X	123.9
7月	121.8	103.0	103.8	112.6	101.2	100.7	X	X	127.4
8月	118.3	97.6	95.7	111.0	91.3	102.5	X	X	124.5
9月	119.4	101.7	101.2	107.3	99.4	103.0	X	X	124.7
10月	120.4	101.5	98.7	108.5	95.9	108.9	X	X	126.0
11月	120.4	106.5	105.4	125.4	99.6	109.2	X	X	124.5
12月	123.4	109.9	108.5	119.1	105.4	113.5	X	X	127.5
平成24年 1月	130.7	114.7	112.5	133.9	106.2	120.5	X	X	135.5
2月	122.7	108.1	106.1	122.0	101.4	113.5	X	X	127.1
3月	124.3	104.4	104.5	92.7	107.9	104.3	X	X	130.3
4月	129.8	101.2	105.2	102.7	106.0	90.6	X	X	138.4
5月	135.7	105.8	110.8	127.0	106.0	92.6	X	X	144.7
6月	152.7	103.2	109.6	129.2	103.9	86.4	X	X	167.5
7月	165.2	112.9	119.2	158.2	107.8	96.1	X	X	180.9
8月	162.2	108.9	115.9	153.9	104.8	90.3	X	X	178.2
9月	159.9	107.0	111.4	149.2	100.3	95.5	X	X	175.8
10月	156.2	113.3	115.9	150.2	105.8	106.4	X	X	169.1
11月	150.4	122.3	121.9	163.7	109.6	123.4	X	X	158.8
12月	144.7	123.4	120.0	161.7	107.8	132.4	X	X	151.0

9 福井県特殊分類在庫指数（原指数）

平成22年=100

区分 年月	鉦工業 総合	最終							生産財
		需要財	投資財			消費財	耐久消費財	非耐久消費財	
			資本財	建設財					
平成25年 1月	143.4	127.8	125.4	169.4	112.5	134.2	X	X	148.1
2月	151.1	120.6	120.7	170.5	106.1	120.2	X	X	160.3
3月	155.0	105.1	103.3	97.8	104.9	110.0	X	X	170.0
4月	156.7	108.5	110.4	107.0	111.4	103.7	X	X	171.1
5月	160.0	108.1	108.6	125.6	103.6	106.9	X	X	175.6
6月	170.2	114.7	114.9	129.8	110.6	114.2	X	X	186.8
7月	173.1	117.7	118.9	154.1	108.6	114.3	X	X	189.7
8月	169.9	112.0	113.8	161.9	99.7	107.2	X	X	187.2
9月	163.1	118.6	121.0	162.5	108.8	112.1	X	X	176.4
10月	160.5	124.0	126.1	166.3	114.3	118.5	X	X	171.4
11月	158.1	129.7	129.6	175.1	116.3	129.7	X	X	166.7
12月	154.3	131.0	128.3	158.7	119.3	138.2	X	X	161.3
平成26年 1月	155.6	128.9	125.5	162.3	114.7	138.0	X	X	163.6
2月	155.3	122.7	121.5	115.1	123.3	126.1	X	X	165.0
3月	149.8	111.1	113.0	94.4	118.5	106.0	X	X	161.4
4月	149.3	104.2	105.7	101.7	106.9	100.1	X	X	162.8
5月	154.4	108.5	111.3	117.8	109.4	101.0	X	X	168.2
6月	162.0	105.0	107.6	128.5	101.4	98.2	X	X	179.1
7月	161.5	107.4	109.0	140.1	99.8	103.4	X	X	177.7
8月	157.5	109.4	110.0	135.2	102.6	107.8	X	X	172.0
9月	149.4	113.9	114.4	137.8	107.5	112.5	X	X	160.1
10月	147.9	112.6	111.1	134.5	104.2	116.5	X	X	158.5
11月	149.7	115.3	113.2	147.1	103.3	120.9	X	X	160.0
12月	145.4	99.1	89.6	101.1	86.3	124.2	X	X	159.3
平成27年 1月	142.9	115.3	111.4	117.3	109.7	125.5	X	X	151.2
2月	154.5	109.2	104.6	105.0	104.5	121.2	X	X	168.0
3月	153.5	104.5	102.7	92.2	105.8	109.3	X	X	168.1
4月	155.2	103.9	105.3	82.3	112.0	100.4	X	X	170.5
5月	156.9	108.1	111.3	91.2	117.2	99.5	X	X	171.5
6月	169.1	110.0	114.6	95.6	120.2	97.7	X	X	186.8
7月	175.4	113.7	118.5	101.1	123.6	100.8	X	X	193.9
8月	176.3	114.3	118.3	111.2	120.4	103.6	X	X	194.9
9月	174.9	112.5	114.9	104.0	118.1	106.1	X	X	193.6
10月	174.8	114.3	115.7	110.1	117.4	110.4	X	X	192.9
11月	179.0	118.6	119.3	97.2	125.8	116.6	X	X	197.1
12月	186.8	124.2	126.2	119.2	128.2	119.1	X	X	205.6

9 福井県特殊分類在庫指数（原指数）

平成22年=100

区分 年月	鉱工業 総合	最終							生産財
		需要財	投資財			消費財	耐久消費財		
			資本財	建設財	耐久消費財		非耐久消費財		
平成28年 1月	182.6	122.0	123.2	119.5	124.3	118.6	X	X	200.8
2月	191.5	119.5	123.0	130.5	120.8	110.3	X	X	213.1
3月	194.0	111.4	114.7	74.7	126.4	102.7	X	X	218.8
4月	190.4	107.6	110.1	74.8	120.5	101.1	X	X	215.2
5月	194.9	115.1	120.4	92.0	128.8	100.9	X	X	218.8
6月	195.3	110.4	115.5	95.2	121.5	96.7	X	X	220.8
7月	194.1	108.5	110.8	88.9	117.2	102.5	X	X	219.8
8月	179.9	108.6	109.9	102.0	112.2	105.3	X	X	201.2
9月	168.9	111.7	113.3	99.8	117.3	107.4	X	X	186.1
10月	162.8	114.0	113.2	91.8	119.5	116.0	X	X	177.4
11月	158.9	119.0	119.3	99.1	125.2	118.3	X	X	170.8
12月	154.4	126.4	127.3	119.7	129.6	123.8	X	X	162.8
平成29年 1月	155.9	124.9	126.7	139.5	123.0	120.2	X	X	165.2
2月	165.4	117.9	118.4	107.0	121.7	116.7	X	X	179.6
3月	167.7	107.9	108.2	78.9	116.9	107.0	X	X	185.6

10 福井県特殊分類生産指数（季節調整済指数）

平成22年=100

区分 年月	鉱工業 総合	最終							生産財
		需要財	投資財			消費財	耐久消費財		
			資本財	建設財	耐久消費財		非耐久消費財		
ウェイト	10000.0	3064.0	1140.9	702.4	438.5	1923.1	613.3	1309.8	6936.0
平成20年 I 期	114.8	120.5	141.5	144.6	135.7	106.1	125.9	97.3	112.3
II 期	112.3	118.5	138.0	135.7	141.0	107.6	121.2	101.4	109.7
III 期	107.7	117.5	137.4	141.4	131.0	105.4	118.9	99.2	103.1
IV 期	94.8	108.3	123.2	121.1	127.7	100.7	119.0	92.2	88.8
平成21年 I 期	76.0	99.4	94.9	87.5	108.4	100.8	107.7	97.3	64.9
II 期	83.8	97.1	90.4	87.2	94.3	101.1	100.4	102.4	78.2
III 期	88.7	96.3	91.8	92.5	90.3	99.6	92.1	103.9	85.2
IV 期	91.8	93.6	89.9	87.7	94.2	96.4	97.4	95.6	91.3
平成22年 I 期	100.8	102.9	105.1	108.7	97.8	100.8	101.8	99.9	99.9
II 期	98.4	96.1	92.0	85.7	99.5	98.3	99.8	98.1	99.3
III 期	99.9	98.1	94.6	90.5	100.9	100.6	100.6	101.1	100.2
IV 期	102.0	103.8	108.1	112.4	101.6	101.8	98.8	102.5	101.5
平成23年 I 期	106.7	104.5	109.5	113.5	101.2	100.7	100.5	100.7	107.7
II 期	104.4	106.1	106.0	103.5	108.2	105.9	104.9	106.8	103.8
III 期	105.2	105.7	105.5	103.2	109.1	106.3	102.3	108.8	104.5
IV 期	106.3	102.8	112.0	113.7	109.8	97.3	98.6	95.8	108.1
平成24年 I 期	109.2	104.5	108.6	108.2	108.8	102.0	94.0	106.1	111.4
II 期	112.5	106.6	118.8	125.2	109.4	99.3	81.7	108.0	115.1
III 期	112.9	106.0	121.2	133.4	105.3	96.9	86.5	102.6	115.5
IV 期	110.3	105.4	117.1	129.0	98.0	98.2	79.3	105.5	112.7
平成25年 I 期	112.0	103.0	106.8	111.4	98.4	99.5	75.2	110.6	116.9
II 期	112.0	106.5	115.4	123.1	105.4	100.0	78.3	109.7	115.0
III 期	112.4	104.5	118.4	128.8	100.7	98.8	79.8	109.0	114.8
IV 期	107.8	99.2	101.2	98.7	105.8	97.9	70.2	109.8	110.8
平成26年 I 期	107.1	102.8	114.0	106.9	127.9	96.1	83.4	102.9	109.0
II 期	110.8	105.1	125.9	129.0	118.5	93.5	81.6	98.1	113.8
III 期	113.0	99.9	112.7	108.2	120.3	92.1	82.2	96.8	118.2
IV 期	120.3	101.9	114.8	113.9	117.6	94.0	79.1	100.7	128.8
平成27年 I 期	120.9	101.6	113.1	115.7	112.0	93.7	78.4	101.8	129.7
II 期	119.3	96.8	100.4	90.6	109.7	95.5	77.1	103.4	128.9
III 期	122.8	96.8	100.7	93.6	112.8	95.8	70.4	108.0	133.6
IV 期	124.1	100.9	108.2	108.0	107.6	95.6	75.0	104.9	134.8
平成28年 I 期	119.9	102.2	111.8	115.6	111.2	95.8	81.4	104.5	127.8
II 期	117.7	101.8	109.2	104.6	112.2	97.6	79.3	104.0	124.5
III 期	121.7	98.8	108.5	105.7	114.4	94.5	77.4	103.3	131.5
IV 期	127.4	101.2	112.2	105.1	122.2	93.6	76.7	101.1	139.4
平成29年 I 期	135.4	100.7	107.0	102.0	121.9	96.2	80.0	105.5	151.4

10 福井県特殊分類生産指数（季節調整済指数）

平成22年=100

区分 年月	鉱工業 総合	最終							生産財
		需要財	投資財			消費財	耐久消費財	非耐久消費財	
			資本財	建設財					
平成20年 1月	115.5	122.2	143.0	146.2	139.3	105.3	130.0	94.3	111.6
2月	115.1	122.3	141.5	141.4	140.1	111.1	129.5	103.1	112.2
3月	113.7	116.9	139.9	146.1	127.6	101.8	118.1	94.5	113.1
4月	113.9	119.3	142.8	142.2	144.2	106.0	118.0	99.7	111.5
5月	111.2	118.1	135.2	130.2	142.7	108.6	123.0	102.7	108.2
6月	111.9	118.2	136.0	134.8	136.0	108.3	122.7	101.9	109.5
7月	108.9	116.4	132.6	133.2	131.5	106.8	116.0	105.5	104.1
8月	104.5	115.5	135.2	138.8	129.6	102.9	114.7	96.5	100.6
9月	109.7	120.7	144.3	152.1	131.8	106.4	126.0	95.6	104.5
10月	102.0	110.4	130.8	132.7	128.2	100.4	122.1	92.3	99.0
11月	94.2	108.8	124.1	123.1	129.4	98.9	115.0	91.0	87.9
12月	88.2	105.6	114.7	107.4	125.6	102.8	119.8	93.4	79.6
平成21年 1月	79.7	105.9	107.9	101.6	121.8	100.9	116.4	93.9	67.2
2月	75.8	101.3	101.0	97.0	106.8	100.9	104.0	98.4	63.5
3月	72.5	91.0	75.8	63.9	96.5	100.6	102.8	99.6	64.1
4月	82.3	100.2	96.7	96.4	97.8	102.4	110.6	98.2	74.3
5月	83.9	99.6	87.0	82.5	93.0	107.2	96.0	115.1	77.7
6月	85.2	91.4	87.6	82.7	92.0	93.8	94.5	94.0	82.5
7月	89.5	99.2	93.0	94.2	91.8	104.2	92.2	113.7	84.1
8月	87.5	95.9	94.9	98.3	89.6	96.3	90.9	97.3	84.7
9月	89.2	93.8	87.4	85.0	89.6	98.2	93.1	100.7	86.7
10月	91.6	96.2	92.0	90.9	94.5	99.5	114.8	94.5	90.2
11月	92.7	94.4	92.6	92.6	93.9	94.9	90.5	95.5	92.1
12月	91.0	90.2	85.0	79.6	94.2	94.8	86.9	96.7	91.7
平成22年 1月	103.6	109.4	118.1	131.7	94.1	101.9	100.9	102.0	100.2
2月	100.3	102.2	104.7	106.6	99.0	100.2	102.1	98.4	99.8
3月	98.5	97.0	92.5	87.8	100.2	100.2	102.3	99.4	99.8
4月	98.6	96.4	93.2	90.4	98.0	98.4	101.3	97.0	99.7
5月	98.9	95.9	91.3	83.4	101.2	98.8	103.3	97.7	99.9
6月	97.6	95.9	91.4	83.4	99.2	97.8	94.8	99.6	98.3
7月	99.5	97.9	97.3	96.8	99.9	99.1	102.3	101.5	98.3
8月	101.3	101.1	93.3	87.3	102.6	105.6	101.8	105.6	102.1
9月	99.0	95.4	93.2	87.5	100.3	97.2	97.8	96.2	100.3
10月	100.3	103.5	112.6	123.2	97.6	97.4	95.9	100.1	99.6
11月	102.9	105.4	104.0	101.9	107.9	106.1	101.7	106.9	101.8
12月	102.7	102.4	107.6	112.0	99.4	101.8	98.9	100.5	103.0
平成23年 1月	106.4	104.8	108.2	113.4	100.2	100.6	95.8	102.6	106.5
2月	106.0	103.9	108.5	111.2	100.7	100.8	102.3	99.6	107.5
3月	107.6	104.8	111.7	115.9	102.8	100.8	103.3	100.0	109.2
4月	104.8	107.3	110.1	109.9	111.2	105.7	107.8	105.0	103.9
5月	105.7	106.1	110.9	115.0	105.1	104.5	105.2	104.5	105.3
6月	102.8	104.9	97.1	85.5	108.3	107.5	101.8	110.8	102.1
7月	102.7	97.6	96.7	91.2	107.6	98.6	100.8	101.2	103.3
8月	106.3	113.6	112.2	115.3	107.2	114.2	106.0	116.5	103.9
9月	106.5	106.0	107.6	103.2	112.6	106.1	100.1	108.8	106.3
10月	105.1	100.2	110.3	110.3	112.1	93.2	99.5	91.8	107.7
11月	106.5	106.3	114.2	116.2	111.6	100.9	99.2	100.5	106.5
12月	107.2	101.8	111.4	114.6	105.7	97.9	97.0	95.1	110.1

10 福井県特殊分類生産指数（季節調整済指数）

平成22年=100

区分 年月	鉱工業 総合	最終							生産財
		需要財	投資財			消費財	耐久消費財	非耐久消費財	
			資本財	建設財					
平成24年 1月	107.6	102.5	103.0	97.6	112.5	102.1	101.8	103.4	109.1
2月	108.8	103.4	108.0	108.3	106.2	100.7	91.1	105.1	111.9
3月	111.2	107.7	114.7	118.6	107.6	103.3	89.2	109.8	113.2
4月	112.0	102.9	109.5	111.5	107.5	99.3	84.2	107.5	116.3
5月	110.5	103.4	115.1	121.7	106.4	97.8	75.4	108.9	113.1
6月	115.0	113.4	131.9	142.4	114.4	100.7	85.5	107.7	116.0
7月	115.6	109.2	126.0	139.8	108.3	98.8	91.3	106.2	116.6
8月	111.3	103.9	115.6	121.7	106.3	96.6	84.0	101.8	114.9
9月	111.7	105.0	122.0	138.7	101.2	95.2	84.1	99.7	115.0
10月	109.6	105.6	118.1	130.0	100.3	97.5	81.0	106.9	111.2
11月	109.3	102.9	117.5	132.9	92.7	92.4	79.0	96.8	112.4
12月	112.0	107.8	115.6	124.1	101.0	104.7	77.8	112.7	114.5
平成25年 1月	111.4	104.3	114.1	124.4	95.9	98.4	78.2	109.9	114.5
2月	112.9	102.6	103.6	106.7	98.1	100.3	72.4	111.7	118.8
3月	111.7	102.1	102.6	103.2	101.2	99.7	75.1	110.3	117.3
4月	112.9	102.7	109.5	112.8	104.1	98.6	74.3	110.5	117.1
5月	115.1	114.6	133.5	150.5	110.1	103.0	76.7	114.3	115.4
6月	107.9	102.2	103.2	106.1	101.9	98.3	83.9	104.4	112.6
7月	113.3	105.9	119.7	132.1	98.4	100.2	88.6	110.0	115.1
8月	111.3	104.7	119.6	130.8	98.2	99.8	75.1	110.2	113.1
9月	112.6	102.9	116.0	123.5	105.4	96.5	75.7	106.7	116.3
10月	110.2	98.7	100.7	100.5	102.2	97.1	75.7	108.1	114.6
11月	106.5	96.1	98.0	95.2	104.6	95.5	72.9	102.6	110.9
12月	106.6	102.7	104.8	100.5	110.6	101.2	62.1	118.8	107.0
平成26年 1月	107.3	102.2	110.1	99.2	131.6	97.4	77.8	109.4	109.1
2月	107.2	104.7	114.9	108.6	128.8	98.8	89.2	103.0	108.6
3月	106.8	101.6	117.0	112.9	123.3	92.2	83.3	96.4	109.3
4月	108.6	99.9	115.1	110.7	119.8	92.1	71.9	100.9	112.2
5月	110.1	109.6	140.4	150.1	124.9	94.7	85.5	96.7	111.6
6月	113.7	105.8	122.3	126.3	110.9	93.7	87.5	96.7	117.5
7月	111.2	99.6	111.2	106.8	119.1	93.1	83.7	97.3	115.9
8月	112.2	102.1	111.8	108.9	118.4	96.3	82.7	101.4	115.6
9月	115.7	98.0	115.2	109.0	123.5	87.0	80.2	91.7	123.2
10月	119.8	109.1	119.3	119.6	121.7	102.4	83.2	110.6	125.0
11月	120.0	98.6	114.9	112.9	118.7	88.9	81.4	90.8	130.2
12月	121.1	98.0	110.3	109.2	112.3	90.6	72.6	100.7	131.1
平成27年 1月	120.9	100.5	108.4	106.7	115.4	96.5	88.7	101.5	130.1
2月	121.1	99.2	117.1	124.5	109.5	85.9	70.9	95.3	131.3
3月	120.7	105.1	113.9	115.9	111.0	98.6	75.7	108.6	127.7
4月	119.2	93.7	97.2	85.5	111.1	91.9	75.3	97.7	130.0
5月	115.3	98.0	103.2	95.5	107.8	91.9	73.5	100.5	123.0
6月	123.5	98.8	100.7	90.8	110.1	102.7	82.5	112.1	133.7
7月	122.7	98.7	102.0	94.9	115.6	98.3	70.1	112.1	132.8
8月	122.1	95.0	104.0	97.0	116.7	90.3	66.7	101.5	133.1
9月	123.5	96.8	96.0	88.9	106.1	98.8	74.5	110.4	134.9
10月	123.7	97.4	109.0	108.7	109.1	85.8	71.8	91.6	137.0
11月	126.4	101.5	99.5	92.7	108.3	103.5	78.1	115.3	137.4
12月	122.1	103.7	116.2	122.7	105.3	97.5	75.2	107.7	130.1

10 福井県特殊分類生産指数（季節調整済指数）

平成22年=100

区分 年月	鉱工業 総合	最終							生産財
		需要財	投資財			消費財	耐久消費財		
			資本財	建設財			耐久消費財	非耐久消費財	
平成28年 1月	119.0	101.2	118.1	126.5	107.3	92.6	77.8	101.8	126.8
2月	120.4	101.7	106.8	109.5	116.0	96.9	82.7	108.2	128.7
3月	120.3	103.7	110.5	110.9	110.2	97.8	83.8	103.4	127.9
4月	114.4	99.3	103.9	100.6	108.8	97.1	78.6	102.8	120.8
5月	118.0	102.1	108.8	103.3	112.3	95.9	80.6	101.5	125.4
6月	120.6	103.9	114.9	109.9	115.6	99.7	78.7	107.6	127.3
7月	115.6	90.3	99.8	87.3	116.1	88.9	74.5	99.4	126.5
8月	125.3	100.9	107.3	100.0	116.9	96.5	78.9	105.0	135.8
9月	124.3	105.2	118.3	129.8	110.1	98.2	78.8	105.6	132.3
10月	122.5	100.0	105.0	94.6	120.9	93.2	69.2	101.5	134.1
11月	129.8	104.5	118.6	113.8	121.5	96.3	80.7	104.3	140.6
12月	129.8	99.0	113.1	106.8	124.3	91.4	80.3	97.4	143.4
平成29年 1月	135.8	97.9	109.4	108.4	114.9	92.1	77.8	101.0	153.0
2月	133.2	92.2	90.9	77.5	128.0	91.4	80.8	100.8	152.3
3月	137.2	112.1	120.8	120.0	122.9	105.0	81.5	114.7	148.8

1 1 福井県特殊分類出荷指数（季節調整済指数）

平成22年=100

区分 年月	鉱工業 総合	最終							生産財
		需要財	投資財			消費財	耐久消費財		
			資本財	建設財	耐久消費財		非耐久消費財		
ウェイト	10000.0	2937.7	1365.1	826.0	539.1	1572.6	503.7	1068.9	7062.3
平成20年 I 期	113.8	120.8	134.2	138.3	130.2	107.5	124.8	99.7	110.9
II 期	112.5	119.2	135.9	135.9	140.6	105.0	120.8	97.1	110.3
III 期	108.3	115.4	131.2	131.9	124.7	102.3	117.9	94.5	104.7
IV 期	94.1	108.7	121.6	118.7	124.2	97.9	118.0	89.0	87.9
平成21年 I 期	80.0	99.3	95.2	93.1	101.7	101.9	106.8	99.1	71.4
II 期	83.8	92.3	81.2	78.9	85.4	101.2	99.3	102.4	80.6
III 期	87.1	88.9	80.2	76.1	83.2	98.1	91.8	101.7	85.6
IV 期	91.8	88.9	80.4	73.9	89.4	97.0	96.6	97.8	93.2
平成22年 I 期	98.8	101.1	99.1	101.2	97.6	101.6	101.2	101.4	97.9
II 期	99.9	95.6	94.3	89.7	99.0	96.7	100.4	94.9	101.6
III 期	100.4	100.6	100.2	98.7	101.2	101.5	100.3	102.2	99.7
IV 期	102.0	103.9	106.9	109.4	102.7	101.9	99.3	103.5	101.3
平成23年 I 期	105.6	105.0	108.9	114.2	102.9	100.6	100.6	100.6	106.2
II 期	104.3	110.8	117.3	121.5	108.2	105.8	104.8	105.9	101.8
III 期	107.1	110.7	116.3	118.9	111.9	106.0	103.2	107.4	105.1
IV 期	107.0	109.9	123.7	132.0	111.7	98.2	99.0	98.1	105.9
平成24年 I 期	109.6	109.6	115.2	118.8	110.0	103.5	94.9	107.5	109.9
II 期	109.3	110.2	121.0	124.8	113.1	101.0	83.4	108.8	109.2
III 期	111.0	109.8	123.3	136.9	105.0	97.7	88.2	102.3	111.2
IV 期	113.0	105.7	116.3	128.7	99.3	96.6	81.4	104.2	116.2
平成25年 I 期	109.4	107.7	112.9	120.3	99.7	101.8	78.5	112.4	109.8
II 期	110.1	106.7	114.4	118.9	107.8	100.4	80.5	108.7	112.3
III 期	115.0	106.2	113.8	121.8	101.5	100.3	82.3	109.7	117.6
IV 期	108.7	103.5	109.9	113.1	105.8	97.6	74.3	108.5	110.8
平成26年 I 期	109.9	111.2	125.9	125.6	128.5	98.2	87.1	104.6	109.4
II 期	112.5	107.4	125.6	127.1	122.9	92.4	85.5	95.0	115.0
III 期	116.4	103.7	117.7	115.9	120.1	90.9	85.3	93.0	121.2
IV 期	120.8	109.7	129.0	133.9	118.9	93.7	82.4	98.5	124.6
平成27年 I 期	120.2	102.9	116.3	121.5	113.2	88.7	82.0	93.4	128.0
II 期	119.6	100.1	110.3	110.6	108.7	94.1	81.4	99.2	127.4
III 期	120.2	98.9	106.0	102.3	109.6	93.3	73.8	103.8	127.9
IV 期	116.6	100.8	105.8	105.6	104.2	96.8	79.2	103.4	123.8
平成28年 I 期	118.3	103.0	115.1	121.0	109.4	91.6	84.8	96.9	124.4
II 期	121.1	100.4	108.7	108.0	109.1	94.8	82.9	99.3	129.2
III 期	129.2	100.3	111.0	111.7	107.2	90.5	78.9	96.9	140.7
IV 期	129.4	103.5	115.3	116.5	113.5	92.6	79.3	97.4	141.3
平成29年 I 期	131.8	103.6	118.7	120.9	118.5	89.8	82.5	95.3	143.9

1 1 福井県特殊分類出荷指数（季節調整済指数）

平成22年=100

区分 年月	鉱工業								生産財
	総 合	最 終 需要財	投資財			消費財	耐 久 消費財	非耐久 消費財	
			資本財	建設財					
平成20年 1月	113.6	120.6	133.0	132.3	135.5	108.1	128.5	98.5	110.1
2月	114.6	120.3	132.1	133.7	131.3	110.7	128.0	103.8	111.1
3月	113.1	121.5	137.4	148.8	123.8	103.7	117.9	96.9	111.4
4月	113.4	118.6	136.9	135.2	137.5	104.5	117.5	98.3	111.7
5月	111.9	120.8	135.0	137.2	149.9	106.3	122.8	97.1	110.3
6月	112.1	118.3	135.8	135.2	134.5	104.3	122.1	95.9	108.8
7月	110.1	113.5	129.0	128.1	120.7	103.4	115.6	97.6	106.7
8月	106.6	117.0	134.8	140.3	123.5	99.6	114.0	92.6	102.5
9月	108.2	115.7	129.7	127.3	130.0	103.8	124.1	93.2	105.0
10月	103.7	113.0	131.9	131.5	130.0	97.5	121.4	87.9	99.3
11月	91.6	107.6	119.4	117.2	123.1	96.1	113.8	87.7	84.8
12月	87.1	105.4	113.4	107.4	119.5	100.1	118.8	91.3	79.5
平成21年 1月	81.7	101.8	101.1	91.7	119.4	101.1	114.9	94.5	72.5
2月	79.6	103.1	105.2	111.1	97.1	102.2	103.3	100.6	68.4
3月	78.6	92.9	79.3	76.5	88.7	102.5	102.3	102.1	73.4
4月	83.3	94.8	82.9	74.8	92.2	103.6	109.6	101.2	78.7
5月	84.1	99.0	85.2	92.8	82.6	109.4	95.2	116.1	79.8
6月	84.1	83.2	75.6	69.1	81.5	90.5	93.1	89.8	83.3
7月	88.3	92.0	80.6	75.2	84.7	106.2	92.5	114.5	85.4
8月	84.9	85.4	78.7	76.5	80.6	91.4	90.4	91.4	84.6
9月	88.1	89.2	81.2	76.6	84.4	96.6	92.4	99.2	86.9
10月	91.4	89.9	78.1	70.4	88.3	100.1	113.0	96.2	91.8
11月	93.1	88.9	82.0	75.4	91.3	95.6	89.9	97.8	94.6
12月	91.0	87.8	81.0	75.8	88.7	95.2	86.9	99.4	93.2
平成22年 1月	98.1	99.5	95.2	97.2	92.3	101.9	100.8	102.5	96.9
2月	98.4	97.1	93.5	90.0	100.8	100.7	101.1	99.6	98.3
3月	99.9	106.6	108.7	116.3	99.7	102.1	101.8	102.2	98.4
4月	99.1	98.8	97.0	95.6	93.6	100.4	102.0	100.1	99.6
5月	101.1	93.3	89.4	83.7	102.7	94.9	104.2	89.2	105.8
6月	99.5	94.8	96.6	89.7	100.6	94.9	94.9	95.3	99.5
7月	100.0	102.7	105.2	109.0	98.3	102.1	101.4	104.1	97.3
8月	101.2	100.8	97.2	91.0	105.4	104.3	102.1	104.1	101.1
9月	100.1	98.2	98.2	96.1	99.9	98.2	97.4	98.3	100.8
10月	99.6	101.3	101.0	104.8	95.3	99.7	96.3	103.6	98.9
11月	103.6	106.8	109.8	108.7	111.1	105.5	102.2	106.8	101.6
12月	102.7	103.5	109.8	114.7	101.6	100.4	99.4	100.2	103.4
平成23年 1月	105.6	107.2	111.2	119.1	100.4	101.6	95.9	103.9	104.9
2月	105.9	103.5	109.5	115.4	101.6	99.1	102.7	97.2	106.7
3月	105.3	104.3	106.0	108.1	106.8	101.2	103.3	100.8	107.0
4月	105.9	111.7	124.9	130.9	109.6	101.9	107.3	100.0	103.9
5月	102.5	109.6	110.3	115.9	106.0	107.4	104.4	106.9	101.6
6月	104.5	111.0	116.6	117.7	109.0	108.1	102.7	110.9	100.0
7月	106.8	108.0	116.2	119.0	113.2	100.9	101.7	102.2	105.0
8月	108.8	114.6	119.2	123.6	111.1	111.1	106.7	111.8	106.1
9月	105.7	109.4	113.5	114.0	111.4	106.1	101.2	108.3	104.2
10月	105.5	106.8	120.3	123.1	117.1	92.2	99.3	90.3	105.2
11月	107.3	113.1	126.8	136.5	112.9	102.7	99.6	104.0	104.0
12月	108.3	109.8	124.1	136.4	105.2	99.8	98.2	99.9	108.4

1 1 福井県特殊分類出荷指数（季節調整済指数）

平成22年=100

区分 年月	鉱工業 総合	最終							生産財
		需要財	投資財			消費財	耐久消費財	非耐久消費財	
			資本財	建設財					
平成24年 1月	108.1	101.4	97.4	89.2	111.7	103.5	101.7	105.3	110.2
2月	109.4	111.8	121.0	128.6	108.8	102.8	92.6	106.9	109.1
3月	111.4	115.5	127.2	138.7	109.5	104.1	90.5	110.3	110.3
4月	106.6	105.2	109.5	106.0	108.9	101.5	85.6	109.2	107.7
5月	106.9	107.5	115.5	122.7	109.2	98.8	77.2	107.4	109.1
6月	114.3	117.8	137.9	145.6	121.2	102.8	87.3	109.8	110.9
7月	108.8	110.0	120.5	131.1	106.7	100.7	92.6	106.2	107.0
8月	110.3	108.5	122.6	134.9	103.6	96.6	85.5	101.0	110.6
9月	113.8	110.9	126.8	144.8	104.7	95.9	86.4	99.7	116.0
10月	114.3	110.4	123.2	139.7	98.5	96.3	83.8	103.6	115.9
11月	110.9	97.6	110.1	123.6	93.1	87.7	81.1	90.1	116.6
12月	113.7	109.0	115.5	122.8	106.4	105.9	79.2	119.0	116.2
平成25年 1月	111.4	105.3	106.9	112.6	94.8	101.0	80.5	112.8	113.7
2月	106.1	107.2	111.5	118.8	100.7	103.3	75.5	114.6	105.9
3月	110.7	110.6	120.4	129.4	103.7	101.0	79.5	109.7	109.9
4月	112.7	105.0	113.7	115.8	106.0	99.6	77.5	110.0	117.1
5月	111.8	110.4	120.8	126.4	116.7	101.5	79.1	109.8	114.4
6月	105.8	104.6	108.6	114.5	100.8	100.1	84.9	106.4	105.5
7月	114.5	108.2	116.8	126.3	102.2	101.5	89.3	109.4	115.4
8月	112.3	106.0	111.2	118.6	100.3	101.7	78.0	112.8	114.3
9月	118.1	104.5	113.3	120.6	102.0	97.8	79.7	106.8	123.0
10月	111.1	100.4	104.6	106.8	100.3	96.6	79.3	105.5	115.2
11月	105.8	100.8	106.1	109.1	102.6	94.8	77.1	100.7	109.1
12月	109.1	109.2	119.1	123.4	114.5	101.5	66.5	119.4	108.1
平成26年 1月	107.1	108.4	118.7	110.0	137.8	98.0	81.7	107.8	104.3
2月	111.4	122.0	146.6	161.7	122.6	100.6	92.3	105.6	109.3
3月	111.1	103.3	112.4	105.2	125.1	96.1	87.2	100.5	114.5
4月	111.5	104.6	123.6	123.4	122.3	89.7	76.1	96.2	114.5
5月	113.1	110.0	130.6	136.8	126.7	92.8	89.6	91.7	115.3
6月	112.8	107.6	122.5	121.2	119.8	94.7	90.9	97.0	115.3
7月	114.7	103.8	116.3	114.0	119.4	92.7	87.4	95.3	119.1
8月	114.7	105.1	117.1	117.7	117.0	93.8	85.5	96.6	118.9
9月	119.7	102.3	119.8	115.9	124.0	86.2	83.1	87.0	125.6
10月	121.6	111.9	130.9	135.3	123.0	98.1	86.2	103.2	124.1
11月	119.0	105.9	121.8	119.8	120.0	91.2	85.1	93.2	123.9
12月	121.8	111.4	134.3	146.5	113.6	91.8	75.9	99.2	125.8
平成27年 1月	123.3	102.1	112.5	113.3	116.3	93.4	91.8	95.5	131.1
2月	117.5	103.6	120.6	134.5	112.7	77.3	74.4	81.4	125.9
3月	119.9	102.9	115.8	116.6	110.5	95.3	79.9	103.2	127.1
4月	121.6	99.0	112.0	113.7	107.7	89.4	79.9	92.1	131.3
5月	115.4	96.9	105.6	107.0	106.0	90.9	77.5	97.3	122.0
6月	121.8	104.3	113.4	111.2	112.3	102.1	86.7	108.3	128.9
7月	121.6	102.3	110.4	109.4	111.0	96.6	72.6	108.7	128.6
8月	117.9	94.8	103.6	96.5	110.4	86.0	70.5	96.1	126.6
9月	121.0	99.5	104.0	100.9	107.4	97.4	78.3	106.7	128.6
10月	117.0	96.6	103.3	99.9	106.5	85.4	76.6	87.8	126.0
11月	120.4	107.2	111.9	113.5	103.4	107.8	81.9	117.8	127.5
12月	112.5	98.6	102.2	103.3	102.7	97.2	79.1	104.7	118.0

1 1 福井県特殊分類出荷指数（季節調整済指数）

平成22年=100

区分 年月	鉱工業 総合	最終							生産財
		需要財	投資財			消費財	耐久消費財		
			資本財	建設財	耐久消費財		非耐久消費財		
平成28年 1月	120.4	102.2	118.2	132.4	108.9	89.2	81.6	94.6	126.3
2月	115.5	102.0	106.7	102.4	112.1	92.0	85.6	98.3	123.1
3月	119.1	104.8	120.3	128.1	107.1	93.7	87.1	97.8	123.8
4月	118.3	97.7	103.2	98.5	108.0	93.2	81.2	97.3	126.4
5月	120.1	97.6	104.3	103.7	106.8	92.7	84.5	96.6	128.7
6月	125.0	105.9	118.5	121.8	112.6	98.6	83.0	104.1	132.6
7月	122.5	96.3	108.1	105.8	110.1	85.2	72.3	93.1	132.7
8月	136.9	100.1	108.0	103.8	109.9	92.2	83.4	97.5	151.8
9月	128.2	104.4	117.0	125.5	101.7	94.1	80.9	100.1	137.6
10月	124.5	103.8	112.5	112.6	111.8	91.6	72.6	96.7	132.3
11月	131.6	105.8	120.4	123.9	113.5	97.5	83.5	103.7	144.9
12月	132.2	100.9	113.1	113.0	115.3	88.7	81.8	91.9	146.8
平成29年 1月	128.3	96.2	105.8	109.4	111.4	88.2	80.1	93.9	139.9
2月	133.7	105.4	124.8	123.5	124.1	83.8	84.2	87.3	148.8
3月	133.5	109.1	125.4	129.7	120.1	97.5	83.2	104.7	143.0

1 2 福井県特殊分類在庫指数（季節調整済指数）

平成22年=100

区分 年月	鉱工業 総合	最終							生産財
		需要財	投資財			消費財	耐久消費財		
			資本財	建設財	耐久消費財		非耐久消費財		
ウェイト	10000.0	2305.8	1672.4	379.3	1293.1	633.4	98.6	534.8	7694.2
平成20年 I 期	122.0	111.0	112.5	54.3	129.4	113.9	X	X	124.4
II 期	119.2	110.8	105.0	57.2	118.2	121.8	X	X	121.7
III 期	120.3	107.6	107.9	61.9	121.5	105.5	X	X	123.9
IV 期	121.8	112.9	113.0	66.8	127.0	109.3	X	X	124.4
平成21年 I 期	106.0	103.2	108.8	65.6	120.7	96.7	X	X	106.1
II 期	99.3	101.0	100.8	64.0	110.6	95.1	X	X	99.1
III 期	96.5	104.1	105.5	98.1	108.1	99.4	X	X	94.5
IV 期	97.2	106.6	110.3	114.5	108.9	95.4	X	X	93.8
平成22年 I 期	99.9	96.5	101.5	116.3	96.9	90.8	X	X	100.4
II 期	99.5	106.2	103.5	93.8	105.8	108.7	X	X	97.9
III 期	98.8	99.0	97.0	87.7	100.0	103.9	X	X	99.1
IV 期	102.7	94.8	92.7	96.5	91.4	98.3	X	X	105.1
平成23年 I 期	113.4	105.8	110.8	132.2	103.8	100.7	X	X	115.1
II 期	115.7	105.2	103.8	116.1	100.6	105.1	X	X	119.2
III 期	118.2	105.3	104.4	112.4	102.6	107.3	X	X	122.6
IV 期	125.3	103.7	104.9	112.6	102.4	98.9	X	X	132.1
平成24年 I 期	129.8	105.3	107.8	101.9	107.6	106.5	X	X	136.8
II 期	147.6	104.7	106.7	135.8	99.2	96.0	X	X	160.5
III 期	157.7	110.6	114.7	155.8	103.3	99.6	X	X	172.1
IV 期	147.5	116.8	116.6	153.8	105.2	115.6	X	X	157.1
平成25年 I 期	161.5	107.8	107.7	113.7	104.2	112.3	X	X	177.5
II 期	162.7	116.3	113.9	141.8	106.3	123.0	X	X	175.9
III 期	159.7	122.1	123.7	161.6	112.5	118.8	X	X	170.9
IV 期	159.7	123.1	124.0	149.9	116.1	119.5	X	X	171.6
平成26年 I 期	156.9	115.8	118.3	127.5	116.9	111.0	X	X	169.2
II 期	153.9	110.2	110.6	137.9	101.5	110.6	X	X	166.7
III 期	147.4	115.6	114.6	128.2	110.6	116.8	X	X	157.6
IV 期	150.3	92.3	86.6	95.1	84.1	106.6	X	X	168.9
平成27年 I 期	159.0	108.6	107.2	118.5	104.7	113.1	X	X	174.2
II 期	160.5	115.1	117.6	101.7	121.4	110.5	X	X	173.8
III 期	173.1	115.4	116.7	95.7	123.2	109.9	X	X	191.6
IV 期	195.3	115.0	121.6	108.5	125.3	103.3	X	X	216.5
平成28年 I 期	197.3	116.4	120.0	105.2	124.6	107.0	X	X	221.6
II 期	185.9	114.5	116.8	99.2	121.3	109.4	X	X	207.0
III 期	169.3	113.1	114.2	91.8	121.3	109.4	X	X	187.3
IV 期	160.3	116.8	120.1	106.5	125.8	109.3	X	X	169.3
平成29年 I 期	170.6	112.7	113.2	111.2	115.2	111.5	X	X	188.0

1 2 福井県特殊分類在庫指数（季節調整済指数）

平成22年=100

区分 年月	鉱工業 総合	最終							生産財
		需要財	投資財			消費財	耐久消費財	非耐久消費財	
			資本財	建設財					
平成20年 1月	112.7	102.6	108.0	61.4	121.6	97.1	X	X	115.8
2月	115.7	101.8	107.9	61.5	122.9	94.7	X	X	118.7
3月	122.0	111.0	112.5	54.3	129.4	113.9	X	X	124.4
4月	120.3	119.6	126.9	62.4	143.8	96.0	X	X	122.2
5月	118.5	115.7	112.6	55.7	129.2	122.7	X	X	119.5
6月	119.2	110.8	105.0	57.2	118.2	121.8	X	X	121.7
7月	118.2	113.2	113.4	61.7	128.5	110.7	X	X	119.8
8月	118.0	110.9	111.2	53.6	128.1	107.8	X	X	120.9
9月	120.3	107.6	107.9	61.9	121.5	105.5	X	X	123.9
10月	119.8	103.8	104.3	58.9	116.1	103.6	X	X	124.5
11月	119.3	111.3	112.1	65.3	126.8	105.9	X	X	122.0
12月	121.8	112.9	113.0	66.8	127.0	109.3	X	X	124.4
平成21年 1月	115.3	109.5	112.8	64.2	128.3	105.2	X	X	116.6
2月	112.2	106.2	112.1	66.5	128.2	98.7	X	X	113.0
3月	106.0	103.2	108.8	65.6	120.7	96.7	X	X	106.1
4月	100.1	100.2	102.1	69.4	109.7	93.7	X	X	101.3
5月	100.1	98.5	103.1	69.1	113.5	82.6	X	X	100.7
6月	99.3	101.0	100.8	64.0	110.6	95.1	X	X	99.1
7月	97.5	99.9	100.9	82.1	106.1	96.1	X	X	96.9
8月	97.6	105.9	107.3	98.4	110.4	101.2	X	X	95.7
9月	96.5	104.1	105.5	98.1	108.1	99.4	X	X	94.5
10月	96.3	107.7	110.8	110.5	109.7	100.8	X	X	93.1
11月	96.1	105.9	107.5	117.7	105.0	100.2	X	X	93.1
12月	97.2	106.6	110.3	114.5	108.9	95.4	X	X	93.8
平成22年 1月	99.2	102.8	106.2	125.9	99.7	95.6	X	X	97.3
2月	101.3	104.3	107.7	140.5	98.1	100.7	X	X	99.2
3月	99.9	96.5	101.5	116.3	96.9	90.8	X	X	100.4
4月	99.8	100.6	103.0	101.4	101.9	93.2	X	X	100.7
5月	100.7	105.4	104.4	104.7	105.4	105.5	X	X	99.5
6月	99.5	106.2	103.5	93.8	105.8	108.7	X	X	97.9
7月	98.1	103.2	101.6	80.8	107.5	106.8	X	X	96.7
8月	98.6	97.9	96.4	84.3	100.3	101.2	X	X	99.1
9月	98.8	99.0	97.0	87.7	100.0	103.9	X	X	99.1
10月	99.5	94.9	93.0	71.4	98.1	100.6	X	X	101.0
11月	101.6	95.1	94.2	89.2	96.1	96.8	X	X	103.7
12月	102.7	94.8	92.7	96.5	91.4	98.3	X	X	105.1
平成23年 1月	104.1	99.4	99.6	97.5	100.3	98.2	X	X	104.6
2月	108.4	103.4	106.4	112.8	105.8	98.5	X	X	109.2
3月	113.4	105.8	110.8	132.2	103.8	100.7	X	X	115.1
4月	113.8	105.7	104.8	115.9	100.7	109.2	X	X	116.9
5月	115.4	101.9	101.5	120.1	96.8	100.9	X	X	119.4
6月	115.7	105.2	103.8	116.1	100.6	105.1	X	X	119.2
7月	117.2	101.1	100.0	110.0	97.0	103.3	X	X	122.1
8月	117.0	101.8	99.6	115.9	95.1	107.5	X	X	121.5
9月	118.2	105.3	104.4	112.4	102.6	107.3	X	X	122.6
10月	119.7	104.3	102.4	114.5	98.3	109.4	X	X	124.3
11月	121.2	103.0	103.4	117.7	99.4	101.4	X	X	126.9
12月	125.3	103.7	104.9	112.6	102.4	98.9	X	X	132.1

1 2 福井県特殊分類在庫指数（季節調整済指数）

平成22年=100

区分 年月	鉱工業 総合	最終							生産財
		需要財	投資財			消費財	耐久消費財	非耐久消費財	
			資本財	建設財					
平成24年 1月	130.5	106.6	108.3	115.9	105.9	101.5	X	X	136.8
2月	124.0	102.9	103.3	108.0	103.1	103.2	X	X	130.1
3月	129.8	105.3	107.8	101.9	107.6	106.5	X	X	136.8
4月	134.6	108.6	109.0	115.7	106.8	108.0	X	X	142.7
5月	135.6	110.6	112.2	132.9	106.4	104.5	X	X	143.1
6月	147.6	104.7	106.7	135.8	99.2	96.0	X	X	160.5
7月	157.9	111.0	115.0	154.8	103.6	98.7	X	X	172.0
8月	159.6	113.6	120.6	158.8	109.3	94.9	X	X	172.7
9月	157.7	110.6	114.7	155.8	103.3	99.6	X	X	172.1
10月	155.0	116.5	120.3	158.6	108.7	106.4	X	X	166.7
11月	151.7	118.5	119.8	154.2	109.5	114.7	X	X	162.1
12月	147.5	116.8	116.6	153.8	105.2	115.6	X	X	157.1
平成25年 1月	145.8	117.6	118.7	147.0	109.6	114.0	X	X	153.7
2月	155.2	115.4	115.1	150.2	107.5	111.5	X	X	168.0
3月	161.5	107.8	107.7	113.7	104.2	112.3	X	X	177.5
4月	162.2	116.2	114.8	132.4	110.2	118.6	X	X	175.6
5月	160.9	114.1	111.9	136.7	104.9	119.4	X	X	173.9
6月	162.7	116.3	113.9	141.8	106.3	123.0	X	X	175.9
7月	162.7	116.9	116.0	150.0	106.5	118.8	X	X	176.1
8月	162.8	118.0	120.0	158.6	107.7	116.7	X	X	176.0
9月	159.7	122.1	123.7	161.6	112.5	118.8	X	X	170.9
10月	159.9	125.5	129.4	164.7	116.1	118.7	X	X	170.4
11月	161.3	123.7	125.0	157.9	114.8	119.4	X	X	173.0
12月	159.7	123.1	124.0	149.9	116.1	119.5	X	X	171.6
平成26年 1月	158.9	119.3	120.0	143.5	113.7	116.8	X	X	170.3
2月	159.2	118.6	118.9	111.0	121.0	116.7	X	X	171.7
3月	156.9	115.8	118.3	127.5	116.9	111.0	X	X	169.2
4月	154.8	113.2	112.7	132.1	107.5	113.8	X	X	166.9
5月	155.1	115.1	115.8	131.7	111.2	112.5	X	X	166.6
6月	153.9	110.2	110.6	137.9	101.5	110.6	X	X	166.7
7月	151.4	108.0	108.2	131.6	99.8	109.5	X	X	163.8
8月	150.2	113.3	111.9	127.1	107.9	116.5	X	X	161.4
9月	147.4	115.6	114.6	128.2	110.6	116.8	X	X	157.6
10月	148.2	109.9	107.7	123.5	103.5	114.2	X	X	159.9
11月	151.9	107.0	106.5	125.5	100.1	109.6	X	X	166.2
12月	150.3	92.3	86.6	95.1	84.1	106.6	X	X	168.9
平成27年 1月	146.5	106.1	105.3	106.5	105.3	107.1	X	X	158.5
2月	157.4	106.1	103.6	104.0	103.1	111.5	X	X	173.5
3月	159.0	108.6	107.2	118.5	104.7	113.1	X	X	174.2
4月	160.2	112.1	111.9	109.1	111.4	112.4	X	X	174.4
5月	158.4	113.9	115.1	104.6	117.7	110.2	X	X	171.6
6月	160.5	115.1	117.6	101.7	121.4	110.5	X	X	173.8
7月	163.9	115.3	117.8	96.9	124.8	107.8	X	X	177.8
8月	167.4	117.3	119.4	101.7	124.3	111.8	X	X	182.2
9月	173.1	115.4	116.7	95.7	123.2	109.9	X	X	191.6
10月	176.7	112.5	113.4	98.1	118.7	108.3	X	X	197.1
11月	181.7	111.6	113.1	87.5	124.0	106.1	X	X	204.7
12月	195.3	115.0	121.6	108.5	125.3	103.3	X	X	216.5

1 2 福井県特殊分類在庫指数（季節調整済指数）

平成22年=100

区分 年月	鉱工業 総合	最終							生産財
		需要財	投資財			消費財	耐久 消費財	非耐久 消費財	
			資本財	建設財					
平成28年 1月	189.3	113.7	118.0	106.7	120.8	102.9	X	X	212.2
2月	193.4	116.3	121.6	127.7	121.2	102.9	X	X	217.5
3月	197.3	116.4	120.0	105.2	124.6	107.0	X	X	221.6
4月	194.2	116.0	117.7	98.7	120.7	112.7	X	X	217.5
5月	194.3	120.6	123.4	102.6	127.1	111.0	X	X	216.8
6月	185.9	114.5	116.8	99.2	121.3	109.4	X	X	207.0
7月	182.3	110.7	111.0	87.2	118.0	110.1	X	X	203.6
8月	173.4	110.8	110.7	92.9	116.9	110.7	X	X	192.4
9月	169.3	113.1	114.2	91.8	121.3	109.4	X	X	187.3
10月	165.8	112.2	112.2	84.7	121.2	111.8	X	X	182.3
11月	161.8	113.1	114.8	87.8	123.4	108.6	X	X	176.4
12月	160.3	116.8	120.1	106.5	125.8	109.3	X	X	169.3
平成29年 1月	161.7	116.4	121.3	124.6	119.6	104.2	X	X	174.6
2月	167.1	114.7	117.1	104.7	122.1	108.9	X	X	183.3
3月	170.6	112.7	113.2	111.2	115.2	111.5	X	X	188.0

福井県鉱工業指数

《平成28年福井県鉱工業指数年報》

平成29年7月発行

編集・発行

福井県総合政策部政策統計・情報課

〒910-8580

福井市大手3丁目17番1号

電話(0776)20-0272(直通)



健康長寿の福井

<http://www.pref.fukui.lg.jp/doc/toukei-jouhou/index.html>