

平成 2 4 年

福 井 県 鉱 工 業 指 数

年 報

(平成 2 2 年基準)

福 井 県

福井県では、県内鉱工業の活動状況を総合的に把握するための重要な経済指標の一つとして、生産、出荷および在庫の動きを数量面からとらえて指数化した福井県鉱工業指数を毎月公表しております。

このたび、平成24年（1月～12月）の推移をまとめた、平成24年福井県鉱工業指数年報を作成しましたので、本県経済の分析資料として御活用いただければ幸いです。

目 次

利用上の注意

福井県鉱工業指数について

1	基準改定	1
2	作成要領	1
3	業種（特殊）分類別ウェイトおよび採用品目数	5
4	品目別ウェイト	6
5	業種（特殊）分類別採用品目	10

福井県鉱工業指数の動向

1	全体の動向	14
2	四半期別の動向	21
3	業種別動向	25

統 計 表

1	福井県業種分類生産指数（原指数）	32
2	〃 生産指数（季節調整済指数）	38
3	〃 出荷指数（原指数）	42
4	〃 出荷指数（季節調整済指数）	48
5	〃 在庫指数（原指数）	52
6	〃 在庫指数（季節調整済指数）	58
7	福井県特殊分類生産指数（原指数）	62
8	〃 生産指数（季節調整済指数）	64
9	〃 出荷指数（原指数）	66
10	〃 出荷指数（季節調整済指数）	68
11	〃 在庫指数（原指数）	70
12	〃 在庫指数（季節調整済指数）	72

利 用 上 の 注 意

1 各図および表において、年平均指数は原指数を使用し、四半期および月の指数は季節調整済指数を使用した。

また、前期比および前月比は、季節要因を考慮して比較するため季節調整済指数から算出し、前年同期比および前年同月比は、季節要因を考慮する必要がないため原指数から算出した。

2 グラフおよび統計表のローマ数字Ⅰ、Ⅱ、Ⅲ、Ⅳは、それぞれ1～3月期、4～6月期、7～9月期、10～12月期を表している。

3 統計表には、平成20年1月から平成25年10月までの月、四半期および年の指数を収録した。

4 年、四半期毎の生産指数および出荷指数は、月平均で算出し、在庫指数は年末、四半期末の値を使用した。

5 統計表中「－」の業種は、数量を調査していないため指数を算出していない。

6 統計表中「X」の業種は、数量を調査している事業所が少ないため指数を秘匿している。

7 全国の鉱工業指数については、下記のホームページを参照。

経済産業省ホームページ

<http://www.meti.go.jp/statistics/tyo/iip/index.html>

福井県鉱工業指数について

1 基準改定

福井県鉱工業指数は、前回の改定（平成17年基準）以来5年を経過しており、この間の経済構造の変化等に対応して、基準時およびウェイト算定年次を平成17年から平成22年に変更するとともに、指数のより一層の精度向上と有効利用を図る観点から、業種分類の一部変更および採用品目等の見直しをおこなった。

2 作成要領

(1) 基準時

指数の基準時およびウェイト算定年次は、平成22年である。

したがって、指数値は平成22年の月平均を100.0とした比率で表され、ウェイトも平成22年の産業構造に基づいている。

(2) 指数の種類

鉱工業生産指数（付加価値額ウェイト）

鉱工業出荷指数（出荷額ウェイト）

鉱工業在庫指数（在庫額ウェイト）

(3) 指数の分類

指数の分類は、日本標準産業分類(第12回改定)の中分類を基準とした業種分類と、採用品目をその用途により財別に格付けした特殊分類とに分けている。

ア 業種分類

業種分類については、日本標準産業分類の中分類に準拠しているが、次のように若干の組み替えを行っている。

(ア) 「繊維工業」については、「化学繊維・紡績」、「織物」、「染色整理」、「衣類」および「その他の繊維」に分類してその動向を詳しく表記している。

(イ) 「木材・木製品工業」および「家具工業」を統合し、「家具・木材・木製品工業」としている。

(ウ) 鉱業は大分類であるが、ウェイトが小さいので1つの業種分類とする。

(エ) 参考系列として電力・ガスを採用し、「電力・ガス事業」としている。

(オ) 参考系列として、「はん用機械工業」、「生産用機械工業」、「業務用機械工業」、「電子部品・デバイス工業」、「電気機械工業」および「輸送機械工業」を統合して「機械工業」としている。

(カ) 参考系列として、「はん用機械工業」、「生産用機械工業」および「業務用機械工業」を統合して「一般機械工業」としている。

(キ) 参考系列として、「化学工業」から「医薬品」を除いて「化学工業（医薬品を除く。）」としている。

<産業分類の構成および新旧比較>

22年基準業種分類名	変更状況	17年基準業種分類名
鉱工業総合		鉱工業総合
製造工業		製造工業
鉄鋼業		鉄鋼業
非鉄金属工業		非鉄金属工業
金属製品工業		金属製品工業
はん用機械工業	分割	一般機械工業
生産用機械工業		
業務用機械工業		
電子部品・デバイス工業		電子部品・デバイス工業
電気機械工業		電気機械工業
輸送機械工業		輸送機械工業
窯業・土石製品工業		窯業・土石製品工業
化学工業		化学工業
プラスチック製品工業		プラスチック製品工業
パルプ・紙・紙加工品工業		パルプ・紙・紙加工品工業
繊維工業		繊維工業
化学繊維・紡績		化学繊維・紡績
織物		織物
染色整理		染色整理
衣類		衣類
その他の繊維		その他の繊維
食料品工業		食料品工業
家具・木材・木製品工業	名称変更	その他の工業(家具・木材・木製品)
その他の工業	定義範囲・名称変更	精密機械工業
鉱業		鉱業
最終需要財		最終需要財
投資財		投資財
資本財		資本財
建設財		建設財
消費財		消費財
耐久消費財		耐久消費財
非耐久消費財		非耐久消費財
生産財		生産財
(参考系列)		(参考系列)
産業総合(鉱工業・電力・ガス)		産業総合(鉱工業・電力・ガス)
機械工業	統合	機械工業
一般機械工業		はん用機械工業・業務用機械工業
		生産用機械工業
化学工業(除く医薬品)		化学工業(除く医薬品)
	廃止	電気機械工業(旧分類)
電力・ガス		電力・ガス

イ 特殊分類

特殊分類は、鉱工業の採用品目をその用途によって財別に分類したものである。

<特殊分類の構成>

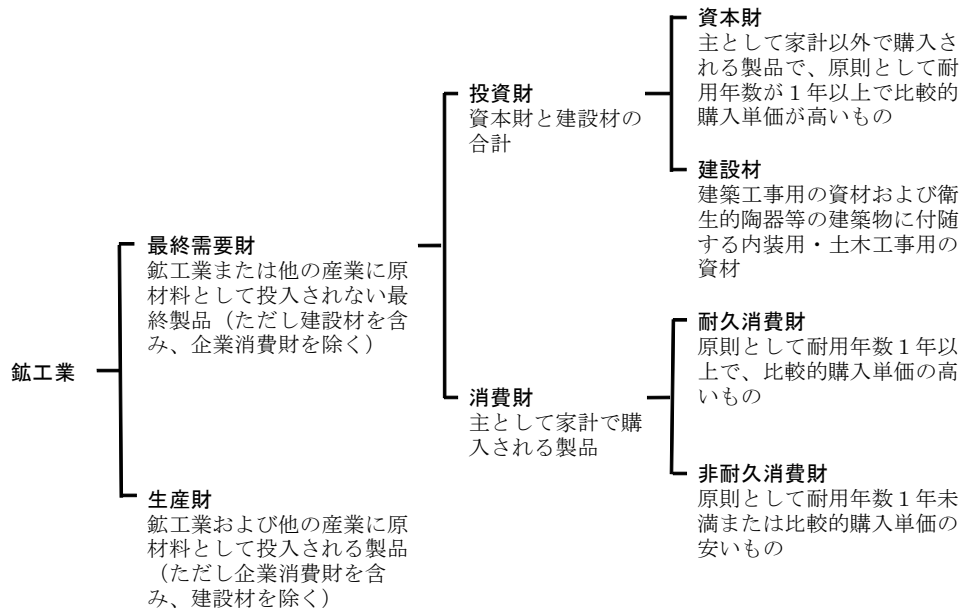

(4) 採用品目

指数の作成に当たっては、県内で生産されるすべての品目を把握することが理想的であるが、全品目を指数の計算式に組み入れることは、資料的にも事務量の面でも不可能であるので、指数計算は適当な代表品目を採用して行った。

採用品目は、基準時におけるウェイトの大きいものから代表性を考慮して選択した。

<採用品目数>

指数の種類	製造工業	鉱業	計	参考系列 (電気・ガス)
生産	124	1	125	2
出荷	124	1	125	2
在庫	74	1	75	—

(5) ウェイト

ウェイトは、それぞれの業種や採用品目の重要度を表している。

製造工業のウェイト算定においては「工業統計調査」を、鉱業のウェイト算定においては「平成24年経済センサス-活動調査」を使用した。

生産指数ウェイトについては産業別付加価値額を基礎にし、出荷指数ウェイト、在庫指数ウェイトについては工業統計調査の品目別出荷額および在庫額を基礎にしている。

ウェイトは、鉱工業全体を10,000.0とした構成比によって表しているが、まず、各業種別のウェイトを算定し、次いで品目別にウェイトを算定した。

なお、非採用業種および非採用品目の付加価値額、出荷額および在庫額は、それぞれ採用業種および採用品目の構成比で按分し、採用業種および採用品目に加算したウェイト

トのふくらましを行い、指数の代表性の向上を図った。

(6) 指数の算出

個別品目についての指数（個別指数）は、比較時の生産量、出荷量、在庫量を基準時（平成22年）における平均実績値で除して100を乗ずることによって求めている。

総合指数（個別指数を全体的な数値にまとめあげた指数）の算出においては、個別指数を基準時のウェイトによって加重平均するラスパイレス算式を使用した。

$$\text{総合指数} = \frac{(\text{個別指数} \times \text{当該個別品目の基準時のウェイト}) \text{の総和}}{\text{基準時のウェイトの総和}}$$

(7) 季節調整

鉱工業指数をはじめ各種経済時系列は、夏休みや正月休みのほか、種々の季節的な生産活動等を反映して、一年間の中で季節的な変動を繰り返す。

また、週休2日制が定着し、曜日・祝祭日の変動が企業および工場の稼働日に与える影響が少なくない昨今の状況では、曜日・祝祭日やうるう年による変動を除くことにより、経済の実体をより正確に把握することができる。

本県では、年間の季節パターンを表現する指数（季節指数）とカレンダーを基にした係数から作成する指数（曜日・祝祭日指数）を作成し、これで原指数を除し、季節性・稼働日数の変化等を取り除くセンサス局法（X-12-ARIMA）により季節調整を行っている。

(8) 寄与度

総合の上昇率に対してその内訳である業種や品目の影響の度合いがどれだけであったかその構成比を計算したものを寄与率といい、さらにそれを総合の上昇率に配分したものを寄与度という。

(9) 資料

各品目実績数値の資料出所は、主に経済産業省「生産動態統計調査」であるが、一部の品目については以下のとおり資料提供を受けている。

品目名	資料提供
骨材	福井県骨材工業組合
生コンクリート	福井県生コンクリート工業組合
医薬品	福井県健康福祉部医薬食品・衛生課
清酒	福井県酒造組合連合会
みそ、しょう油	福井県醤油味噌工業協同組合
工具鋼、鉄鋼切断品、リベット、セラミックコンデンサ、けい光灯器具、自動変速装置部品、眼鏡枠および部品、シリコーン樹脂、プラスチック容器、感熱紙、セロファン、防水樹脂加工、水産練製品、そう菜、昆布加工品、木製いす	関連事業所

3 業種（特殊）分類別ウェイトおよび採用品目数

業種分類	区 分	生産指数		出荷指数		在庫指数	
		ウェイト	品目数	ウェイト	品目数	ウェイト	品目数
業種分類	鉱工業総合	10,000.0	125	10,000.0	125	10,000.0	75
	製造工業	9,987.8	124	9,990.4	124	9,988.5	74
	鉄鋼業	153.2	3	152.8	3	—	—
	非鉄金属工業	510.7	6	876.5	6	241.3	3
	金属製品工業	177.8	4	250.6	4	32.0	1
	はん用機械工業	30.1	3	60.9	3	61.2	3
	生産用機械工業	349.6	11	314.3	11	273.8	3
	業務用機械工業	24.4	2	16.3	2	—	—
	電子部品・デバイス工業	1,970.9	10	1,874.3	10	1,461.9	1
	電気機械工業	435.7	6	601.7	6	—	—
	輸送機械工業	551.8	2	724.7	2	183.2	1
	窯業・土石製品工業	229.4	8	249.1	8	1,016.0	5
	化学工業	1,848.7	17	1,592.0	17	1,756.2	13
	プラスチック製品工業	547.9	8	566.9	8	1,275.3	5
	パルプ・紙・紙加工品工業	354.4	5	347.6	5	364.3	5
	繊維工業	1,947.7	28	1,634.0	28	3,072.6	28
	化学繊維・紡績	249.8	5	347.8	5	1,155.0	5
	織物	764.9	7	521.6	7	735.6	7
	染色整理	363.5	6	308.5	6	162.9	6
	衣類	326.0	3	295.5	3	378.5	3
	その他の繊維	243.5	7	160.6	7	640.6	7
食料品工業	200.8	7	175.3	7	50.8	3	
家具・木材・木製品工業	84.9	3	109.5	3	199.9	3	
その他の工業	569.8	1	443.9	1	—	—	
鉱業	12.2	1	9.6	1	11.5	1	
特殊分類	最終需要財	3,064.0	50	2,937.7	50	2,305.8	24
	投資財	1,140.9	33	1,365.1	33	1,672.4	15
	資本財	702.4	20	826.0	20	379.3	7
	建設財	438.5	13	539.1	13	1,293.1	8
	消費財	1,923.1	17	1,572.6	17	633.4	9
	耐久消費財	613.3	3	503.7	3	98.6	2
	非耐久消費財	1,309.8	14	1,068.9	14	534.8	7
生産財	6,936.0	75	7,062.3	75	7,694.2	51	
(参考系列)							
産業総合(鉱工業・電力・ガス)		16,531.3	127	16,363.4	127	10,000.0	75
機械工業		3,362.5	34	3,592.2	34	1,980.1	8
一般機械工業		404.1	16	391.5	16	335.0	6
化学工業(除く医薬品)		1,145.2	16	1,040.2	16	1,756.2	13
電力・ガス事業		6,531.3	2	6,363.4	2	—	—

4 品目別ウエイト

業 種	品 目	単位	特殊分類 格付	生産指数	出荷指数	在庫指数
鉄 鋼 業	フェロアロイ	t	生	153.2	152.8	—
	工 具 鋼	kg	生	139.4	140.5	—
	鉄 鋼 切 断 品	t	生	1.2	3.3	—
				12.6	9.0	—
非鉄金属工業				510.7	876.5	241.3
	アルミニウム二次合金地金	t	生	20.8	55.9	108.5
	アルミニウム圧延製品	t	生	368.8	684.0	—
	銅 電 線	導体t	生	58.5	70.3	88.5
	通信用電線・ケーブル	導体t	資	30.3	34.8	44.3
	銅・銅合金鋳物	kg	生	31.5	30.8	—
	アルミニウム鋳物	kg	生	0.8	0.7	—
金属製品工業				177.8	250.6	32.0
	鉄 骨	t	建	32.5	62.4	—
	アルミサッシ	t	建	2.9	3.3	—
	リベット	千本	生	41.9	43.4	32.0
	鉄管管継手	千個	建	100.5	141.5	—
はん用機械工業				30.1	60.9	61.2
	水中ポンプ	kg	資	4.4	9.0	18.0
	うず巻きポンプ	kg	資	17.1	43.3	9.3
	圧縮機	kg	資	8.6	8.6	33.9
生産用機械工業				349.6	314.3	273.8
	数値制御ボール盤	t	資	0.7	0.6	—
	数値制御フライス盤	t	資	12.9	8.4	—
	数値制御放電加工機	t	資	22.1	16.1	—
	数値制御ワイヤ放電加工機	t	資	67.6	49.4	—
	専用機	t	資	4.4	4.4	2.0
	マシニングセンタ	t	資	34.8	61.6	87.3
	その他の金属工作機械	t	資	171.8	132.4	184.5
	機械プレス	t	資	27.5	34.2	—
	染色仕上機械	台	資	2.7	3.4	—
	プラスチック用金型	組	資	2.7	1.9	—
	電動工具	台	資	2.4	1.9	—
業務用機械工業				24.4	16.3	—
	たばこ自動販売機	台	資	2.7	1.8	—
	切符・その他の自動販売機	台	資	21.7	14.5	—
電子部品・デバイス工業				1,970.9	1,874.3	1,461.9
	可変抵抗器	千個	生	53.7	37.5	—
	その他の固定抵抗器	千個	生	16.1	11.3	—
	ネットワーク抵抗器	千個	生	76.5	53.3	—
	チップ抵抗器	千個	生	197.4	138.2	—
	アルミ電解コンデンサ	千個	生	130.5	125.5	—
	セラミックコンデンサ	千個	生	1,278.7	1,176.4	1,461.9
	ス イ ッ チ	千個	生	57.3	79.8	—
	半 導 体 素 子	千個	生	84.8	30.0	—
	集 積 回 路	千個	生	70.6	218.5	—
	シリコンウェーハ	m ²	生	5.3	3.8	—

業 種	品 目	単位	特殊分類 格付	生産指数	出荷指数	在庫指数
電気機械工業	一般用エンジン発電機	KVA	資	435.7	601.7	—
	非標準三相誘導電動機	KW	生	48.7	182.9	—
	その他の交流電動機	KW	生	4.8	7.4	—
	小型電動機	台	生	9.0	1.9	—
	アーク溶接機	台	資	153.9	192.7	—
	けい光灯器具	個	資	17.6	7.1	—
				201.7	209.7	—
輸送機械工業				551.8	724.7	183.2
	自動車用スイッチ	千個	生	104.3	119.2	—
	自動変速装置部品	個	生	447.5	605.5	183.2
窯業・土石製品工業				229.4	249.1	1,016.0
	ガラス繊維	kg	生	4.3	4.4	—
	セメント	t	建	32.2	43.8	188.8
	遠心力鉄筋パイプコンクリート製品	t	建	28.6	41.7	383.0
	護岸用コンクリートブロック	t	建	6.8	5.4	204.1
	道路用コンクリート製品	t	建	0.6	0.5	31.4
	プレストレストコンクリート製品	t	建	24.0	14.8	208.7
	骨材	千m3	建	53.4	31.8	—
	生コンクリート	m3	建	79.5	106.7	—
化学工業				1,848.7	1,592.0	1,756.2
	化学石こう	t	生	1.1	1.2	—
	硫酸アルミニウム	t	生	2.6	4.6	1.8
	液 化 酸 素	千m3	生	1.3	1.9	0.4
	液 化 窒 素	千m3	生	3.7	5.3	1.1
	塩化ビニル樹脂	t	生	99.7	101.3	164.3
	ポリアミド系樹脂成形材料	t	生	34.7	37.5	67.5
	ポリエチレンテレフタレート	t	生	148.4	157.0	105.8
	柔軟仕上げ剤	t	生	14.3	9.5	12.2
	漂 白 剤	t	非耐	0.7	2.4	—
	酸・アルカリ洗浄剤	t	非耐	3.7	3.1	—
	陰イオン界面活性剤	t	生	51.7	28.4	48.9
	陽イオン界面活性剤	t	生	34.4	23.3	45.6
	非イオン界面活性剤	t	生	86.6	77.5	122.3
	両性イオン界面活性剤	t	生	4.4	2.5	4.1
	調合界面活性剤	t	生	53.9	31.7	55.1
	シリコーン樹脂	t	生	604.0	553.0	1,127.1
	医薬品	デフレート千円	非耐	703.5	551.8	—
	プラスチック製品工業				547.9	566.9
プラスチックフィルム		t	生	122.3	114.0	—
プラスチックパイプ		t	建	22.3	18.2	162.9
プラスチック機械器具部品		t	生	20.3	19.4	—
プラスチック日用雑貨		t	非耐	80.8	50.3	98.9
プラスチック容器		デフレート千円	生	30.5	43.9	—
プラスチック建材		t	建	16.6	24.4	7.3
プラスチック発泡製品		t	生	75.8	82.6	99.3
その他異形押出製品		t	生	179.3	214.1	906.9

業 種	品 目	単位	特殊分類 格付	生産指数	出荷指数	在庫指数
パルプ・紙・紙加工品工業	加工原紙	t	生	354.4	347.6	364.3
	感熱紙	t	生	2.1	2.1	4.0
	家庭用雑種紙	t	非耐	68.0	120.6	60.8
	段ボール原紙	t	生	8.0	7.4	23.0
	セロファーン	連	生	229.7	161.8	213.8
				46.6	55.7	62.7
繊維工業				1,947.7	1,634.0	3,072.6
化学繊維・紡績				249.8	347.8	1,155.0
	ナイロン長繊維	t	生	39.7	83.1	579.9
	ポリエステル長繊維	t	生	199.0	248.8	421.3
	その他再生・半合成繊維系	t	生	1.8	2.5	18.4
	アクリル系	t	生	7.5	11.7	115.8
	ポリエステル系	t	生	1.8	1.7	19.6
織 物				764.9	521.6	735.6
	綿織物	千m ²	生	0.2	0.1	0.1
	絹・絹紡織物	千m ²	生	37.4	21.1	199.8
	ビスコーススフ織物	千m ²	生	1.1	0.9	0.5
	人絹織物	千m ²	生	172.4	114.1	65.2
	アセテート織物	千m ²	生	20.1	12.6	1.6
	ナイロン長繊維織物	千m ²	生	121.1	81.6	77.5
	ポリエステル長繊維織物	千m ²	生	412.6	291.2	390.9
染色整理				363.5	308.5	162.9
	染色綿織物	千m ²	生	0.2	0.2	18.0
	染色絹・絹紡織物	千m ²	生	1.3	1.0	34.5
	染色人絹・キュブラ織物	千m ²	生	23.6	17.6	34.5
	染色アセテート織物	千m ²	生	9.6	7.2	34.5
	染色ナイロン織物	千m ²	生	39.3	33.8	20.7
	染色ポリエステル長繊維織物	千m ²	生	289.5	248.7	20.7
衣 類				326.0	295.5	378.5
	外衣（ニット製）	千点	非耐	206.2	212.2	173.4
	外衣（織物製）	千点	非耐	17.9	10.4	10.4
	下着（ニット製）	千点	非耐	101.9	72.9	194.7
その他の繊維				243.5	160.6	640.6
	不織布	t	生	28.8	18.1	40.6
	ニット生地	t	生	0.7	0.1	0.2
	合成繊維網	kg	耐	11.9	10.5	39.8
	細幅織物	kg	生	54.0	36.8	183.3
	組ひも	kg	生	5.7	3.0	2.0
	レース生地	m ²	生	33.5	34.4	194.7
	防水樹脂加工	km	生	108.9	54.7	180.0

業 種	品 目	単位	特殊分類 格付	生産指数	出荷指数	在庫指数
食 料 品 工 業	飲 用 牛 乳 ・ 乳 製 品	kl	非耐	200.8	175.3	50.8
	昆 布 加 工 品	デフレート千円	生	4.4	17.8	—
	水 産 練 製 品	kg	非耐	13.7	16.9	16.4
	み しょう油	t	非耐	55.8	36.5	1.8
	し しょう菜	kl	非耐	2.8	3.0	32.6
	そ しょう酒	デフレート千円	非耐	5.5	4.7	—
	清	kl	非耐	53.9	46.8	—
家具・木材・木製品工業				84.9	109.5	199.9
	木 製 い す	個	耐	31.6	49.3	58.8
	パ ー ティ ク ル ボ ー ド	個	生	14.7	15.6	34.2
そ の 他 の 工 業	一 般 製 材	千m3	建	38.6	44.6	106.9
	眼 鏡 枠 お よ び 部 品	デフレート千円	耐	569.8	443.9	—
				569.8	443.9	—
鉱 業				12.2	9.6	11.5
	け い 石	t	生	12.2	9.6	11.5

(参 考)

業 種	品 目	単位	特殊分類 格付	生産指数	出荷指数	在庫指数
産 業 総 合 (鉱工業・電力・ガス)				16,531.3	16,363.4	10,000.0
機 械 工 業				3,362.5	3,592.2	1,980.1
一 般 機 械 工 業				404.1	391.5	335.0
化 学 工 業 (除く医薬品)				1,145.2	1,040.2	1,756.2
電 力 ・ ガ ス 事 業				6,531.3	6,363.4	—
	電	力 百万Kwh	—	6,511.1	6,346.2	—
	ガ	ス 百万Kcal	—	20.2	17.2	—

(注1) デフレート千円: 生産数量等が把握できない品目については、金額単位を採用しているため、物価変動の影響を排除する必要がある。そのため、国内企業物価指数で除して算出している。

(注2) 特殊分類格付の各略称の意味は以下のとおりである。

- 「資」……………資本財
- 「建」……………建設財
- 「耐」……………耐久消費財
- 「非耐」………非耐久消費財
- 「生」……………生産財

* 産業総合指数＝鉱工業指数＋電力・ガス事業

* 機械工業＝一般機械工業＋電子部品・デバイス工業＋電気機械工業＋輸送機械工業

* 一般機械工業＝はん用機械工業＋生産用機械工業＋業務用機械工業

5 業種(特殊)分類採用品目

特殊分類		最 終 需		
		投 資 財 (33)		
業務分類		資 本 財 (20)	建 設 財 (13)	
製 造 工 業	鉄鋼業 (3)			
	非鉄金属工業 (6)	通信用電線・ケーブル		
	金属製品工業 (4)		鉄骨、アルミサッシ、鉄管管継手	
	はん用機械工業 (3)	水中ポンプ、うず巻きポンプ、圧縮機		
	生産用機械工業 (11)	数値制御ボール盤、数値制御フライス盤、数値制御放電加工機、数値制御ワイヤ放電加工機、専用機、マシニングセンタ、その他の金属工作機械、機械プレス、染色仕上機械、プラスチック用金型、電動工具		
	業務用機械工業 (2)	たばこ自動販売機、切符・その他の自動販売機		
	電子部品・デバイス工業 (10)			
	電気機械工業 (6)	一般用エンジン発電機、アーク溶接機、けい光灯器具		
	輸送機械工業 (2)			
	窯業・土石製品工業 (8)		セメント、遠心力鉄筋パイプコンクリート製品、護岸用コンクリートブロック、道路用コンクリート製品、プレストレストコンクリート製品、骨材、生コンクリート	
	化学工業 (17)			
	プラスチック製品工業 (8)		プラスチックパイプ、プラスチック建材	
	パルプ・紙・紙加工品工業 (5)			
	織 維 工 業	化学繊維・紡績 (5)		
		織物 (7)		
		染色整理 (6)		
		衣類 (3)		
		その他の繊維 (7)		
	食料品工業 (7)			
	家具・木材・木製品工業 (3)		一般製材	
その他の工業 (1)				
鉱 業 (1)				

()内の数字は採用品目数

要 財 (50)		生 産 財 (75)
消 費 財 (17)		
耐 久 消 費 財 (3)	非 耐 久 消 費 財 (14)	
		フェロアロイ、工具鋼、鉄鋼切断品
		アルミニウム二次合金地金、アルミニウム圧延製品、銅電線、銅・銅合金鋳物、アルミニウム鋳物
		リベット
		可変抵抗器、その他の固定抵抗器、ネットワーク抵抗器、チップ抵抗器、アルミ電解コンデンサ、セラミックコンデンサ、スイッチ、半導体素子、集積回路、シリコンウェーハ
		非標準三相誘導電動機、その他の交流電動機、小型電動機
		自動車用スイッチ、自動変速装置部品
		ガラス繊維
	漂白剤、酸・アルカリ洗浄剤、医薬品	化学石こう、硫酸アルミニウム、液化酸素、液化窒素、塩化ビニル樹脂、ポリアミド系樹脂成形材料、ポリエチレンテレフタレート、柔軟仕上げ剤、陰イオン界面活性剤、陽イオン界面活性剤、非イオン界面活性剤、両性イオン界面活性剤、調合界面活性剤、シリコーン樹脂
	プラスチック日用雑貨	プラスチックフィルム、プラスチック機械器具部品、プラスチック容器、プラスチック発泡製品、その他異形押出製品
	家庭用雑種紙	加工原紙、感熱紙、段ボール原紙、セロファン
		ナイロン長繊維、ポリエステル長繊維、その他再生・半合成繊維糸、アクリル糸、ポリエステル糸
		綿織物、絹・絹紡織物、ビスコーススフ織物、人絹織物、アセテート織物、ナイロン長繊維織物、ポリエステル長繊維織物
		染色綿織物、染色絹・絹紡織物、染色人絹・キュプラ織物、染色アセテート織物、染色ナイロン織物、染色ポリエステル長繊維織物
	外衣（ニット製）、外衣（織物製）、下着（ニット製）	
合成繊維網		不織布、ニット生地、細幅織物、組ひも、レース生地、防水樹脂加工
	飲用牛乳・乳製品、水産練製品、みそ、しょう油、そう菜、清酒	昆布加工品
木製いす		パーティクルボード
眼鏡枠および部品		
		けい石

福井県鉱工業指数の動向

1 全体の動向

(1) 概況

平成24年の指数の動向をみると、年指数は生産、出荷、在庫ともに前年より増加し、それぞれ111.6(6.0%増)、111.4(5.3%増)、144.7(17.3%増)となった。(表1)

① 生産の動向

平成24年の福井県鉱工業生産指数(平成22年=100)は、総合で前年比6.0%増の111.6となり、3年連続で上昇した。(表1)

生産指数(季節調整済指数)の年間推移を四半期別の前期比で見ると、1~3月期が2.7%増、4~6月期が3.0%増、7~9月期が0.4%増、10~12月期が2.3%減となった。(表1)

業種別にみると、電子部品・デバイス工業、輸送機械工業、化学工業など7業種で上昇し、その他の工業、プラスチック製品工業、織物など13業種で低下した。(表2)

また、特殊分類別(財別)にみると、最終需要財は同1.6%増の106.1、生産財は同7.9%増の114.0となった。(表2)

② 出荷の動向

出荷指数は、総合で前年比5.3%増の111.4となり、3年連続で増加した。(表1)

四半期別の前期比で見ると、1~3月期が2.4%増、4~6月期が0.3%減、7~9月期が1.6%増、10~12月期が1.8%増となった。(表1)

業種別にみると、電子部品・デバイス工業、輸送機械工業、電気機械工業など10業種で上昇し、その他の工業、織物、プラスチック製品工業など10業種で低下した。(表3)

また、特殊分類別(財別)にみると、最終需要財は同1.4%増の110.1、生産財は同7.0%増の111.9となった。(表3)

③ 在庫の動向

在庫指数は、総合で前年比17.3%増の144.7となり、3年連続で増加した。(表1)

四半期別の前期比で見ると、1~3月期が3.6%増、4~6月期が13.7%増、7~9月期が6.8%増、10~12月期が6.5%減となった。(表1)

業種別にみると、化学工業、生産用機械工業など7業種で上昇し、化学繊維・紡績、家具・木材・木製品工業など7業種で低下した。(表4)

また、特殊分類別(財別)にみると、最終需要財は同12.3%増の123.4、生産財は同18.4%増の151.0となった。(表4)

表 1 鉱工業指数の推移

		生 産			出 荷			在 庫		
		指 数	前年比 前期比 前月比 %	前年同期比 ・ 前年同月比 %	指 数	前年比 前期比 前月比 %	前年同期比 ・ 前年同月比 %	指 数	前年比 前期比 前月比 %	前年同期比 ・ 前年同月比 %
福	平成20年	107.5	—	—	107.4	—	—	121.9	—	—
	平成21年	84.9	▲ 21.0	—	85.4	▲ 20.5	—	96.8	▲ 20.6	—
	平成22年	100.0	17.8	—	100.0	17.1	—	101.7	5.1	—
	平成23年	105.3	5.3	—	105.8	5.8	—	123.4	21.3	—
	平成24年	111.6	6.0	—	111.4	5.3	—	144.7	17.3	—
	平成24年 1-3 月期	109.2	2.7	4.4	109.6	2.4	6.1	129.8	3.6	14.1
	4-6	112.5	3.0	8.1	109.3	▲ 0.3	4.9	147.6	13.7	28.0
	7-9	112.9	0.4	7.4	111.0	1.6	3.7	157.7	6.8	33.9
	10-12	110.3	▲ 2.3	4.0	113.0	1.8	6.5	147.5	▲ 6.5	17.3
	平成25年 1-3 月期	111.2	0.8	▲ 0.1	108.5	▲ 4.0	▲ 3.4	163.1	10.6	25.7
4-6	111.9	0.6	▲ 0.6	109.3	0.7	0.1	166.2	1.9	12.6	
7-9	113.0	1.0	0.2	115.4	5.6	3.8	162.4	▲ 2.3	3.0	
井	平成24年 1 月	107.6	0.4	1.5	108.1	▲ 0.2	2.4	130.5	4.2	24.6
	2	108.8	1.1	8.4	109.4	1.2	10.8	124.0	▲ 5.0	13.8
	3	111.2	2.2	3.1	111.4	1.8	5.0	129.8	4.7	14.1
	4	112.0	0.7	7.1	106.6	▲ 4.3	0.5	134.6	3.7	17.9
	5	110.5	▲ 1.3	6.2	106.9	0.3	6.7	135.6	0.7	17.6
	6	115.0	4.1	11.1	114.3	6.9	7.8	147.6	8.8	28.0
	7	115.6	0.5	13.5	108.8	▲ 4.8	2.9	157.9	7.0	35.6
	8	111.3	▲ 3.7	4.7	110.3	1.4	1.3	159.6	1.1	37.1
	9	111.7	0.4	4.0	113.8	3.2	6.8	157.7	▲ 1.2	33.9
	10	109.6	▲ 1.9	5.3	114.3	0.4	10.8	155.0	▲ 1.7	29.7
県	11	109.3	▲ 0.3	2.9	110.9	▲ 3.0	5.0	151.7	▲ 2.1	24.9
	12	112.0	2.5	3.5	113.7	2.5	3.9	147.5	▲ 2.8	17.3
	平成25年 1 月	110.5	▲ 1.3	3.5	111.3	▲ 2.1	4.2	144.3	▲ 2.2	10.6
	2	112.5	1.8	▲ 2.0	105.0	▲ 5.7	▲ 10.6	154.0	6.7	24.2
	3	110.7	▲ 1.6	▲ 1.2	109.3	4.1	▲ 3.0	163.1	5.9	25.7
	4	112.6	1.7	1.3	112.2	2.7	6.6	163.6	0.3	21.5
	5	115.7	2.8	4.7	111.7	▲ 0.4	4.5	161.4	▲ 1.3	19.0
	6	107.3	▲ 7.3	▲ 7.4	104.0	▲ 6.9	▲ 10.1	166.2	3.0	12.6
	7	114.8	7.0	0.1	115.3	10.9	7.2	167.0	0.5	5.8
	8	111.1	▲ 3.2	▲ 0.9	112.3	▲ 2.6	0.6	168.7	1.0	5.7
9	113.2	1.9	1.4	118.6	5.6	3.8	162.4	▲ 3.7	3.0	
10	109.3	▲ 3.4	▲ 0.3	111.7	▲ 5.8	▲ 2.2	161.0	▲ 0.9	3.8	

(注1) 月・四半期別の指数、前月(期)比は季節調整済指数、年指数および前年同月(期)比は原指数

(注2) 在庫の四半期別および年の数値は期末値

図1 鉱工業指数の推移 (平成22年=100)

福井県鉱工業指数の四半期別推移

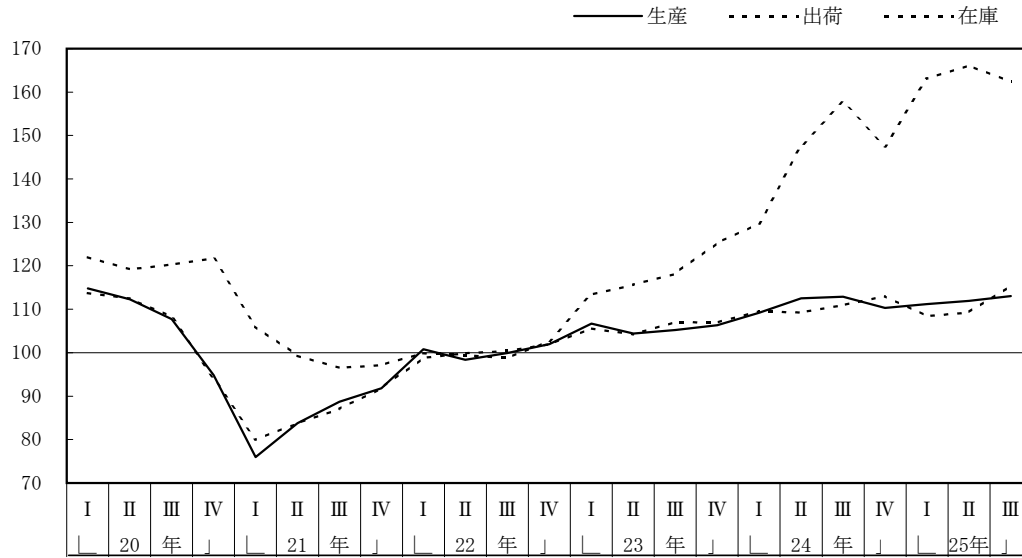

(2) 寄与度

① 業種別寄与度

平成24年の鉱工業総合生産指数の伸び率（前年比6.0%）に対する寄与度を業種別にみると、上昇に寄与した業種は、電子部品・デバイス工業（寄与度7.2）、輸送機械工業（同0.7）、化学工業（同0.5）などとなっている。

一方、低下に寄与した業種は、その他の工業（同▲0.9）、プラスチック製品工業（同▲0.8）などとなっている。（表2）

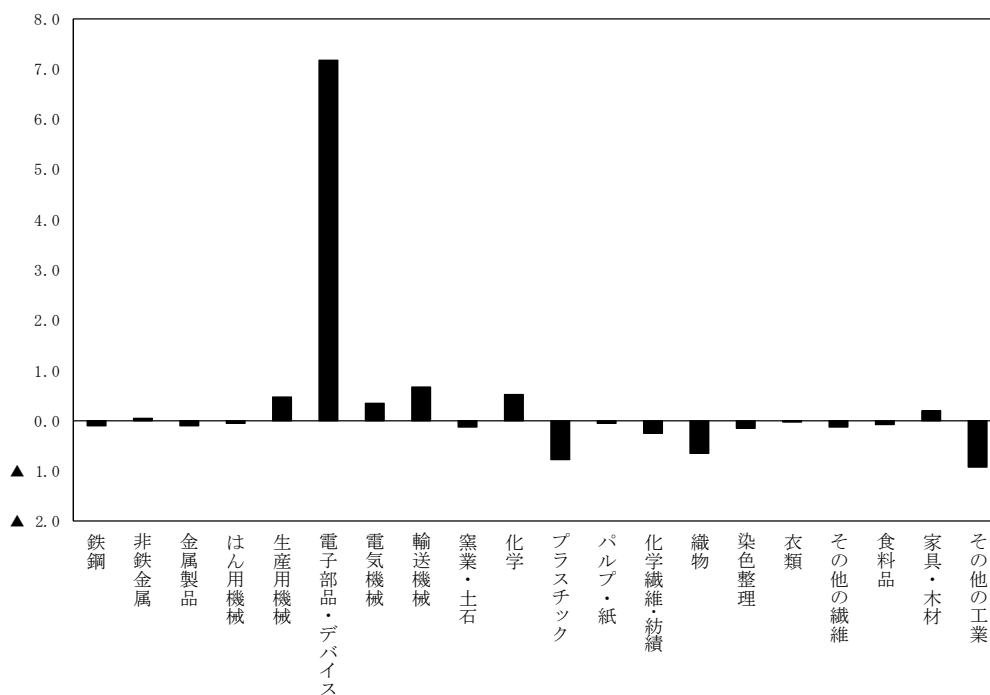

② 特殊分類別（財別）寄与度

生産指数の寄与度を特殊分類別（財別）にみると、建設財および耐久消費財以外の分類が増加に寄与しており、それぞれの寄与度は、最終需要財が全体で0.5、そのうち資本財が1.1、建設材が▲0.1、耐久消費財が▲0.9、非耐久消費財が0.4となっており、また、生産財が5.5となっている。（表2）



表2 業種（特殊）分類別鉱工業生産指数および寄与度

(平成22年=100)

分 類		生 産				
		ウエイト	生 産 指 数		前年比 %	寄与度
			23年	24年		
業 種 分 類	鉱工業総合	10000.0	105.3	111.6	6.0	6.0
	製造工業	9987.8	105.3	111.6	6.0	6.0
	鉄鋼業	153.2	96.4	88.7	▲ 8.0	▲ 0.1
	非鉄金属工業	510.7	100.6	101.8	1.2	0.1
	金属製品工業	177.8	111.5	104.8	▲ 6.0	▲ 0.1
	はん用機械工業	30.1	104.0	82.0	▲ 21.2	▲ 0.1
	生産用機械工業	349.6	108.5	122.5	12.9	0.5
	業務用機械工業	24.4	X	X	X	X
	電子部品・デバイス工業	1970.9	115.8	154.1	33.1	7.2
	電気機械工業	435.7	101.3	109.5	8.1	0.3
	輸送機械工業	551.8	100.5	113.3	12.7	0.7
	窯業・土石製品工業	229.4	104.0	98.7	▲ 5.1	▲ 0.1
	化学工業	1848.7	95.8	98.7	3.0	0.5
	プラスチック製品工業	547.9	110.4	95.4	▲ 13.6	▲ 0.8
	パルプ・紙・紙加工品工業	354.4	101.5	100.0	▲ 1.5	▲ 0.1
	繊維工業	1947.7	108.1	101.4	▲ 6.2	▲ 1.2
	化学繊維・紡績	249.8	100.8	89.7	▲ 11.0	▲ 0.3
	織物	764.9	113.6	104.8	▲ 7.7	▲ 0.6
	染色整理	363.5	105.5	100.9	▲ 4.4	▲ 0.2
	衣類	326.0	99.0	97.8	▲ 1.2	▲ 0.0
その他の繊維	243.5	114.2	108.8	▲ 4.7	▲ 0.1	
食料品工業	200.8	95.4	91.9	▲ 3.7	▲ 0.1	
家具・木材・木製品工業	84.9	110.4	135.2	22.5	0.2	
その他の工業	569.8	101.5	84.2	▲ 17.0	▲ 0.9	
鉱業	12.2	X	X	X	X	
特 殊 分 類	最終需要財	3064.0	104.4	106.1	1.6	0.5
	投資財	1140.9	108.1	117.5	8.7	1.0
	資本財	702.4	108.7	125.1	15.1	1.1
	建設財	438.5	107.2	105.4	▲ 1.7	▲ 0.1
	消費財	1923.1	102.2	99.4	▲ 2.7	▲ 0.5
	耐久消費財	613.3	101.3	85.4	▲ 15.7	▲ 0.9
	非耐久消費財	1309.8	102.6	105.9	3.2	0.4
生産財	6936.0	105.7	114.0	7.9	5.5	
参 考						
産業総合（鉱工業・電力・ガス）		16531.3	92.5	78.0	▲ 15.7	▲ 22.8
機 械 工 業		3362.5	110.4	137.3	24.4	8.6
一 般 機 械 工 業		404.1	107.3	118.1	10.1	0.4
化学工業（除．医薬品）		1145.2	89.5	85.5	▲ 4.5	▲ 0.4
電 力 ・ ガ ス 事 業		6531.3	73.0	26.5	▲ 63.7	▲ 28.8

表3 業種（特殊）分類別鉱工業出荷指数および寄与度

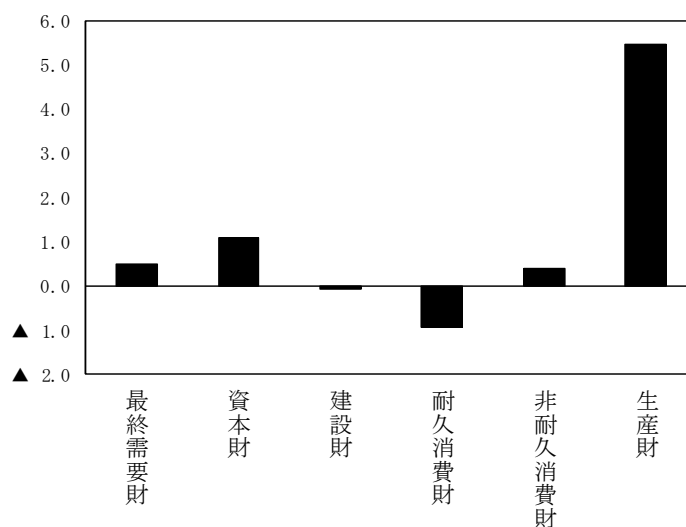
(平成22年=100)

分類		出荷				
		ウェイト	出荷指数		前年比 %	寄与度
			23年	24年		
業種分類	鉱工業総合	10000.0	105.8	111.4	5.3	5.3
	製造工業	9990.4	105.7	111.4	5.4	5.4
	鉄鋼業	152.8	94.3	86.4	▲ 8.4	▲ 0.1
	非鉄金属工業	876.5	101.8	102.0	0.2	0.0
	金属製品工業	250.6	113.2	106.1	▲ 6.3	▲ 0.2
	はん用機械工業	60.9	104.5	90.0	▲ 13.9	▲ 0.1
	生産用機械工業	314.3	111.4	118.2	6.1	0.2
	業務用機械工業	16.3	X	X	X	X
	電子部品・デバイス工業	1874.3	111.8	144.1	28.9	5.7
	電気機械工業	601.7	114.7	121.0	5.5	0.4
	輸送機械工業	724.7	103.0	113.6	10.3	0.7
	窯業・土石製品工業	249.1	104.8	101.0	▲ 3.6	▲ 0.1
	化学工業	1592.0	101.1	102.3	1.2	0.2
	プラスチック製品工業	566.9	106.9	99.4	▲ 7.0	▲ 0.4
	パルプ・紙・紙加工品工業	347.6	101.1	104.6	3.5	0.1
	繊維工業	1634.0	104.0	100.1	▲ 3.8	▲ 0.6
	化学繊維・紡績	347.8	100.3	96.3	▲ 4.0	▲ 0.1
	織物	521.6	112.6	103.6	▲ 8.0	▲ 0.4
	染色整理	308.5	99.4	100.3	0.9	0.0
	衣類	295.5	95.1	93.0	▲ 2.2	▲ 0.1
その他の繊維	160.6	109.6	110.2	0.5	0.0	
食品工業	175.3	104.4	97.6	▲ 6.5	▲ 0.1	
家具・木材・木製品工業	109.5	110.7	137.6	24.3	0.3	
その他の工業	443.9	101.5	84.2	▲ 17.0	▲ 0.7	
鉱業	9.6	X	X	X	X	
特殊分類	最終需要財	2937.7	108.6	110.1	1.4	0.4
	投資財	1365.1	116.0	121.3	4.6	0.7
	資本財	826.0	120.7	130.6	8.2	0.8
	建設財	539.1	108.7	107.1	▲ 1.5	▲ 0.1
	消費財	1572.6	102.3	100.3	▲ 2.0	▲ 0.3
	耐久消費財	503.7	101.6	87.1	▲ 14.3	▲ 0.7
	非耐久消費財	1068.9	102.5	106.5	3.9	0.4
生産財	7062.3	104.6	111.9	7.0	4.9	
参考						
産業総合（鉱工業・電力・ガス）		16363.4	93.0	78.4	▲ 15.7	▲ 22.6
機械工業		3592.2	110.3	130.7	18.5	6.9
一般機械工業		391.5	109.6	113.1	3.2	0.1
化学工業（除．医薬品）		1040.2	98.4	92.8	▲ 5.7	▲ 0.6
電力・ガス事業		6363.4	73.0	26.5	▲ 63.7	▲ 28.0

表4 業種（特殊）分類別鉱工業在庫指数および寄与度

（平成22年＝100）

分類	分 類	在 庫				
		ウェイト	在 庫 指 数		前年比 %	寄与度
			23年	24年		
業 種 分 類	鉱工業総合	10000.0	123.4	144.7	17.3	17.3
	製造工業	9988.5	123.4	144.7	17.3	17.2
	鉄鋼業	—	—	—	—	—
	非鉄金属工業	241.3	142.9	130.4	▲ 8.7	▲ 0.2
	金属製品工業	32.0	X	X	X	X
	はん用機械工業	61.2	105.3	68.9	▲ 34.6	▲ 0.2
	生産用機械工業	273.8	116.8	182.4	56.2	1.5
	業務用機械工業	—	—	—	—	—
	電子部品・デバイス工業	1461.9	X	X	X	X
	電気機械工業	—	—	—	—	—
	輸送機械工業	183.2	X	X	X	X
	窯業・土石製品工業	1016.0	106.6	109.8	3.0	0.3
	化学工業	1756.2	110.2	128.4	16.5	2.6
	プラスチック製品工業	1275.3	114.7	111.4	▲ 2.9	▲ 0.3
	パルプ・紙・紙加工品工業	364.3	100.3	110.2	9.9	0.3
	繊維工業	3072.6	124.3	124.0	▲ 0.2	▲ 0.1
	化学繊維・紡績	1155.0	128.2	113.0	▲ 11.9	▲ 1.4
	織物	735.6	116.0	132.3	14.1	1.0
	染色整理	162.9	148.3	144.1	▲ 2.8	▲ 0.1
	衣類	378.5	115.5	143.2	24.0	0.8
その他の繊維	640.6	125.7	117.7	▲ 6.4	▲ 0.4	
食料品工業	50.8	86.9	100.3	15.4	0.1	
家具・木材・木製品工業	199.9	109.3	82.2	▲ 24.8	▲ 0.4	
その他の工業	—	—	—	—	—	
鉱業	11.5	X	X	X	X	
特 殊 分 類	最終需要財	2305.8	109.9	123.4	12.3	2.5
	投資財	1672.4	108.5	120.0	10.6	1.6
	資本財	379.3	119.1	161.7	35.8	1.3
	建設財	1293.1	105.4	107.8	2.3	0.3
	消費財	633.4	113.5	132.4	16.7	1.0
	耐久消費財	98.6	X	X	X	X
	非耐久消費財	534.8	X	X	X	X
	生産財	7694.2	127.5	151.0	18.4	14.7

参 考

産業総合（鉱工業・電力・ガス）	10000.0	123.4	144.7	17.3	17.3
機 械 工 業	1980.1	153.3	247.7	61.6	15.1
一 般 機 械 工 業	335.0	114.7	161.7	41.0	1.3
化学工業（除．医薬品）	1756.2	110.2	128.4	16.5	2.6
電力・ガス事業	—	—	—	—	—

2 四半期別の動向

① 1～3月期

1～3月期の鉱工業総合の生産指数は前期比2.7%増の109.2、出荷指数は同2.4%増の109.6、在庫指数は同3.6%増の129.8となった。(表5～7)

生産指数を業種別にみると化学工業(前期比12.0%増)、電子部品・デバイス工業(前期比9.4%増)、輸送機械工業(同6.0%増)など11業種で上昇し、生産用機械工業(同15.3%減)、プラスチック製品工業(同8.9%減)、その他の工業(同5.1%減)の9業種で低下した。(表5)

② 4～6月期

4～6月期の鉱工業総合の生産指数は前期比3.0%増の112.5、出荷指数は同0.3%減の109.3、在庫指数は同13.7%増の147.6となった。(表5～7)

生産指数を業種別にみると、生産用機械工業(前期比28.3%増)、家具・木材・木製品工業(同14.0%増)、電子部品・デバイス工業(同11.2%増)、など7業種で上昇し、その他の工業(同15.0%減)、はん用機械工業(同7.3%減)、染色整理(同3.3%減)など13業種で低下した。(表5)

③ 7～9月期

7～9月期の鉱工業総合の生産指数は前期比0.4%増の112.9、出荷指数は同1.6%増の111.0、在庫指数は同6.8%増の157.7となった。(表5～7)

生産指数を業種別にみると、はん用機械工業(前期比26.2%増)、生産用機械工業(同8.1%増)、その他の工業(同7.4%増)など7業種で上昇し、化学繊維(同16.5%減)、金属製品工業(同11.8%減)、食料品工業(同10.8%減)など13業種で低下した。(表5)

④ 10月～12月期

10～12月期の鉱工業総合の生産指数は前期比2.3%減の110.3、出荷指数は同1.8%増の113.0、在庫指数は同6.5%減の147.5となった。(表5～7)

生産指数を業種別にみると、電気機械工業(前期比17.3%増)、その他の繊維(同6.1%増)、鉄鋼業(同4.8%増)など7業種で上昇し、生産用機械工業(同16.3%減)、化学繊維・紡績(同12.9%減)、その他の工業(同8.8%減)など13業種で低下した。(表5)

表5 四半期別・業種別生産指数および前期比

平成22年=100

業 種 分 類	生 産 指 数				前 期 比 (%)			
	24年 1～3月	4～6月	7～9月	10～12月	24年 1～3月	4～6月	7～9月	10～12月
鉱工業総合	109.2	112.5	112.9	110.3	2.7	3.0	0.4	▲2.3
製造工業	109.2	112.4	112.9	110.3	2.8	2.9	0.4	▲2.3
鉄鋼業	89.3	86.9	86.6	90.8	▲2.6	▲2.7	▲0.3	4.8
非鉄金属工業	103.3	102.6	103.1	98.3	5.2	▲0.7	0.5	▲4.7
金属製品工業	113.0	112.6	99.3	92.5	▲3.1	▲0.4	▲11.8	▲6.8
はん用機械工業	75.7	70.2	88.6	89.5	▲3.3	▲7.3	26.2	1.0
生産用機械工業	100.6	129.1	139.5	116.8	▲15.3	28.3	8.1	▲16.3
業務用機械工業	X	X	X	X	X	X	X	X
電子部品・デバイス工業	137.7	153.1	163.8	158.6	9.4	11.2	7.0	▲3.2
電気機械工業	98.0	106.7	105.7	124.0	3.0	8.9	▲0.9	17.3
輸送機械工業	117.6	117.4	111.1	104.8	6.0	▲0.2	▲5.4	▲5.7
窯業・土石製品工業	105.0	102.4	96.7	94.4	0.8	▲2.5	▲5.6	▲2.4
化学工業	100.8	99.5	95.3	99.1	12.0	▲1.3	▲4.2	4.0
プラスチック製品工業	97.4	95.3	94.6	92.8	▲8.9	▲2.2	▲0.7	▲1.9
パルプ・紙・紙加工品工業	99.8	100.0	101.9	98.0	0.8	0.2	1.9	▲3.8
繊維工業	106.1	104.1	97.6	97.1	▲1.5	▲1.9	▲6.2	▲0.5
化学繊維・紡績	95.3	102.3	85.4	74.4	▲3.5	7.3	▲16.5	▲12.9
織物	109.6	106.1	102.4	100.4	▲4.4	▲3.2	▲3.5	▲2.0
染色整理	106.2	102.7	97.0	96.4	1.0	▲3.3	▲5.6	▲0.6
衣類	97.9	95.4	96.1	100.7	0.7	▲2.6	0.7	4.8
その他の繊維	113.6	112.0	101.5	107.7	▲1.2	▲1.4	▲9.4	6.1
食料品工業	95.3	98.2	87.6	89.1	1.0	3.0	▲10.8	1.7
家具・木材・木製品工業	124.7	142.1	140.9	129.4	4.9	14.0	▲0.8	▲8.2
その他の工業	93.5	79.5	85.4	77.9	▲5.1	▲15.0	7.4	▲8.8
鉱業	X	X	X	X	X	X	X	X

表6 四半期別・業種別出荷指数および前期比

平成22年=100

業 種 分 類	出 荷 指 数				前 期 比 (%)			
	24年				24年			
	1～3月	4～6月	7～9月	10～12月	1～3月	4～6月	7～9月	10～12月
鉱工業総合	109.6	109.3	111.0	113.0	2.4	▲0.3	1.6	1.8
製造工業	109.6	109.3	111.0	113.0	2.4	▲0.3	1.6	1.8
鉄鋼業	88.2	86.7	84.7	86.8	1.5	▲1.7	▲2.3	2.5
非鉄金属工業	104.6	103.0	101.9	96.7	5.9	▲1.5	▲1.1	▲5.1
金属製品工業	113.2	114.4	100.2	93.8	▲5.4	1.1	▲12.4	▲6.4
はん用機械工業	99.5	73.2	95.7	93.1	20.0	▲26.4	30.7	▲2.7
生産用機械工業	104.0	108.4	125.5	107.8	▲19.5	4.2	15.8	▲14.1
業務用機械工業	X	X	X	X	X	X	X	X
電子部品・デバイス工業	131.8	127.7	144.1	168.9	10.2	▲3.1	12.8	17.2
電気機械工業	110.5	119.2	122.1	126.3	▲4.7	7.9	2.4	3.4
輸送機械工業	114.9	118.5	113.4	105.8	2.1	3.1	▲4.3	▲6.7
窯業・土石製品工業	105.9	107.5	97.6	97.0	1.0	1.5	▲9.2	▲0.6
化学工業	102.7	103.7	97.1	105.5	7.2	1.0	▲6.4	8.7
プラスチック製品工業	99.4	101.0	98.4	97.3	▲6.0	1.6	▲2.6	▲1.1
パルプ・紙・紙加工品工業	102.9	104.5	110.5	99.5	4.3	1.6	5.7	▲10.0
繊維工業	105.4	102.5	96.9	94.2	0.4	▲2.8	▲5.5	▲2.8
化学繊維・紡績	102.8	101.4	90.1	86.7	5.8	▲1.4	▲11.1	▲3.8
織物	109.3	105.6	101.3	97.8	▲3.4	▲3.4	▲4.1	▲3.5
染色整理	111.2	103.7	102.3	96.2	9.2	▲6.7	▲1.4	▲6.0
衣類	94.5	93.9	89.0	87.8	▲9.8	▲0.6	▲5.2	▲1.3
その他の繊維	110.2	109.9	107.8	111.9	▲1.1	▲0.3	▲1.9	3.8
食料品工業	104.1	98.4	98.5	91.5	▲0.4	▲5.5	0.1	▲7.1
家具・木材・木製品工業	129.1	139.4	141.8	133.7	11.6	8.0	1.7	▲5.7
その他の工業	93.5	79.5	85.4	77.9	▲5.1	▲15.0	7.4	▲8.8
鉱業	X	X	X	X	X	X	X	X

表7 四半期別・業種別在庫指数および前期比

平成22年=100

業 種 分 類	在 庫 指 数				前 期 比 (%)			
	24年				24年			
	1～3月	4～6月	7～9月	10～12月	1～3月	4～6月	7～9月	10～12月
鉱工業総合	129.8	147.6	157.7	147.5	3.6	13.7	6.8	▲6.5
製造工業	129.8	147.7	157.8	147.6	3.5	13.8	6.8	▲6.5
鉄鋼業	-	-	-	-	-	-	-	-
非鉄金属工業	135.3	126.4	132.2	130.0	▲4.5	▲6.6	4.6	▲1.7
金属製品工業	X	X	X	X	X	X	X	X
はん用機械工業	83.6	79.7	73.8	68.9	▲20.5	▲4.7	▲7.4	▲6.6
生産用機械工業	100.4	148.4	172.5	167.9	▲6.4	47.8	16.2	▲2.7
業務用機械工業	-	-	-	-	-	-	-	-
電子部品・デバイス工業	X	X	X	X	X	X	X	X
電気機械工業	-	-	-	-	-	-	-	-
輸送機械工業	X	X	X	X	X	X	X	X
窯業・土石製品工業	109.4	100.0	103.9	106.7	6.1	▲8.6	3.9	2.7
化学工業	112.5	153.3	152.1	131.2	▲0.1	36.3	▲0.8	▲13.7
プラスチック製品工業	120.7	114.8	113.6	112.7	3.8	▲4.9	▲1.0	▲0.8
パルプ・紙・紙加工品工業	114.2	110.7	118.9	116.9	7.6	▲3.1	7.4	▲1.7
繊維工業	120.0	122.1	123.9	121.2	▲1.3	1.8	1.5	▲2.2
化学繊維・紡績	115.3	128.6	133.4	114.8	▲11.4	11.5	3.7	▲13.9
織物	120.4	122.5	124.2	131.1	4.2	1.7	1.4	5.6
染色整理	144.5	122.6	122.5	145.4	▲4.2	▲15.2	▲0.1	18.7
衣類	103.4	89.5	94.2	117.5	9.2	▲13.4	5.3	24.7
その他の繊維	126.5	133.9	126.3	118.7	0.0	5.8	▲5.7	▲6.0
食料品工業	97.8	101.7	107.3	109.2	3.3	4.0	5.5	1.8
家具・木材・木製品工業	98.8	93.2	89.4	79.1	▲6.4	▲5.7	▲4.1	▲11.5
その他の工業	-	-	-	-	-	-	-	-
鉱業	X	X	X	X	X	X	X	X

3 業種別動向（※生産指数のウエイトが400以上の業種を掲載）

（1）非鉄金属工業

平成24年の生産指数は、前年比1.2%増の101.8、出荷指数は同0.2%増の102.0、在庫指数は8.7%減の130.4となった。（表2～4）

また、生産指数を四半期別にみると、1～3月期は103.3（前期比5.2%増）、4～6月期は102.6（同0.7%減）、7～9月期は103.1（同0.5%増）、10～12月期は98.3（同4.7%減）となった。（表5）

四半期別推移（非鉄金属工業）

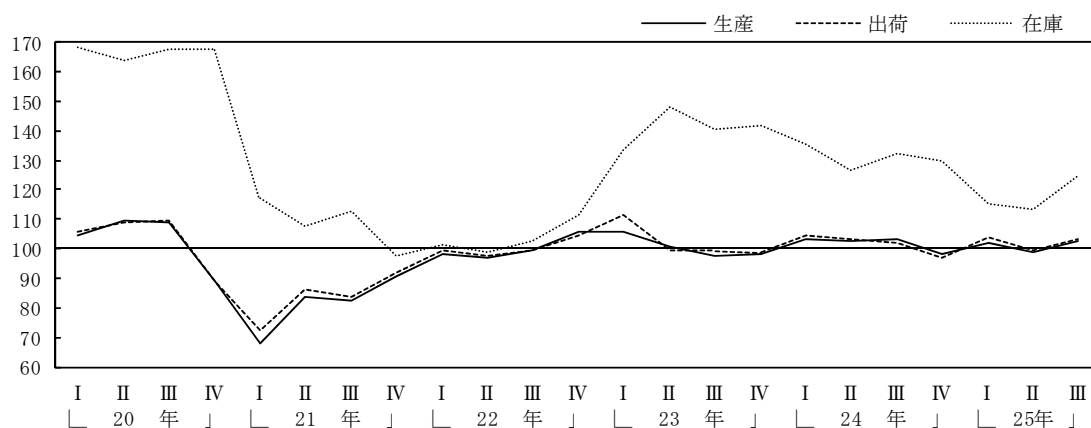

（2）電子部品・デバイス工業

平成24年の生産指数は、前年比33.1%増の154.1、出荷指数は同28.9%増の144.1となった。（表2～3）

また、生産指数を四半期別にみると、1～3月期は137.7（前期比9.4%増）、4～6月期は153.1（同11.2%増）、7～9月期は163.8（同7.0%増）、10～12月期は158.6（同3.2%減）となった。（表5）

四半期別推移（電子部品・デバイス工業）

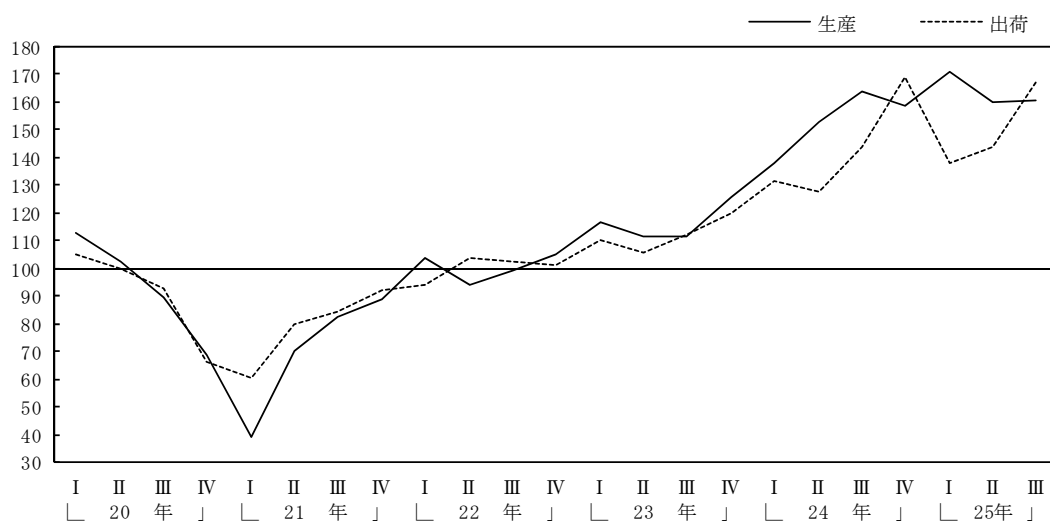

(3) 電気機械工業

平成24年の生産指数は、前年比8.1%増の109.5、出荷指数は同5.5%増の121.0となった。(表2～3)

また、生産指数を四半期別にみると、1～3月期は98.0(前期比3.0%増)、4～6月期は106.7(同8.9%増)、7～9月期は105.7(同0.9%減)、10～12月期は124.0(同17.3%増)となった。(表5)

四半期別推移(電気機械工業)

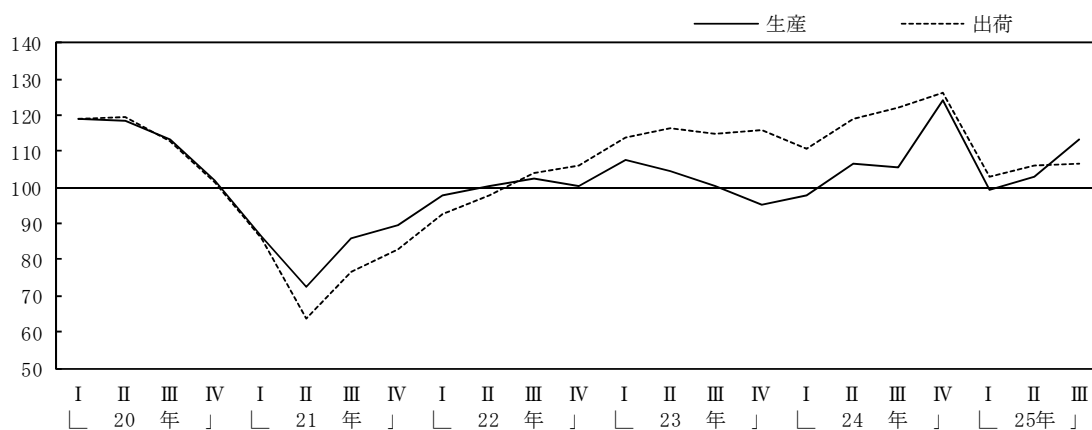

(4) 輸送機械工業

平成24年の生産指数は、前年比12.7%増の113.3、出荷指数は同10.3%増の113.6となった。(表2～3)

また、生産指数を四半期別にみると、1～3月期は117.6(前期比6.0%増)、4～6月期は117.4(同0.2%減)、7～9月期は111.1(同5.4%減)、10～12月期は104.8(同5.7%減)となった。(表5)

四半期別推移(輸送機械工業)

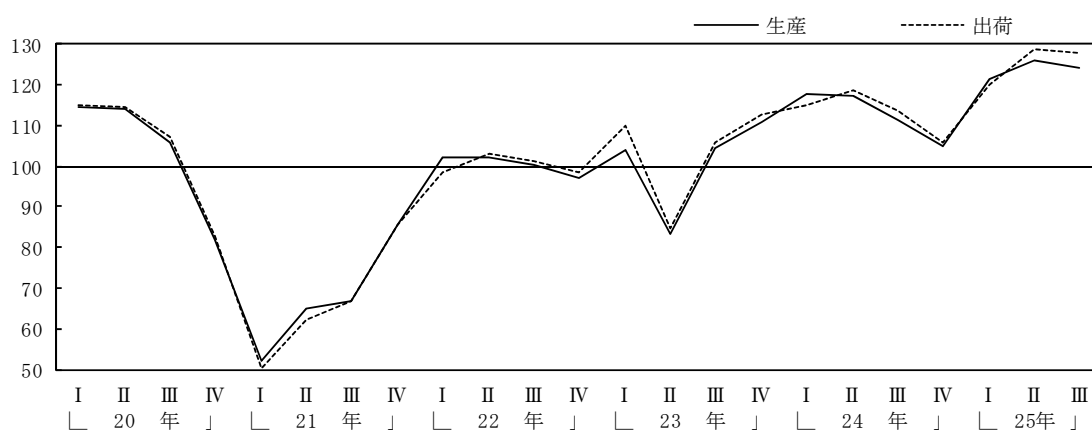

(5) 化学工業

平成24年の生産指数は、前年比3.0%増の98.7、出荷指数は同1.2%増の102.3、在庫指数は同16.5%増の128.4となった。(表2~4)

また、生産指数を四半期別にみると、1~3月期は100.8(前期比12.0%増)、4~6月期は99.5(同1.3%減)、7~9月期は95.3(同4.2%減)、10~12月期は99.1(同4.0%増)となった。(表5)

四半期別推移(化学工業)

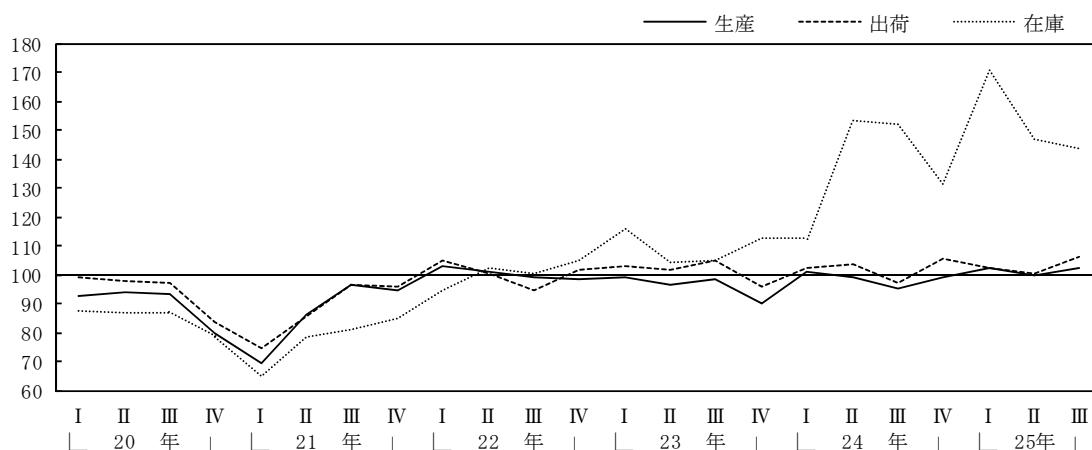

(6) プラスチック製品工業

平成24年の生産指数は、前年比13.6%減の95.4、出荷指数は同7.0%減の99.4、在庫指数は同2.9%減の111.4となった。(表2~4)

また、生産指数を四半期別にみると、1~3月期は97.4(前期比8.9%減)、4~6月期は95.3(同2.2%減)、7~9月期は94.6(同0.7%減)、10~12月期は92.8(前期比1.9%減)となった。(表5)

四半期別推移(プラスチック製品工業)

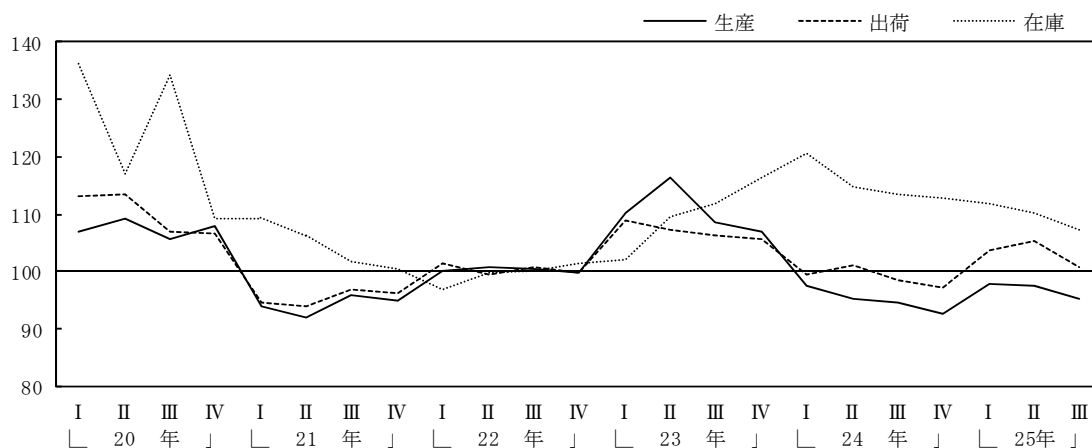

(7) 繊維工業

平成24年の生産指数は、前年比6.2%減の101.4、出荷指数は同3.8%減の100.1、在庫指数は同0.2%減の124.0となった。(表2～4)

また、生産指数を四半期別にみると、1～3月期は106.1(前期比1.5%減)、4～6月期は104.1(同1.9%減)、7～9月期は97.6(同6.2%減)、10～12月期は97.1(同0.5%減)となった。(表5)

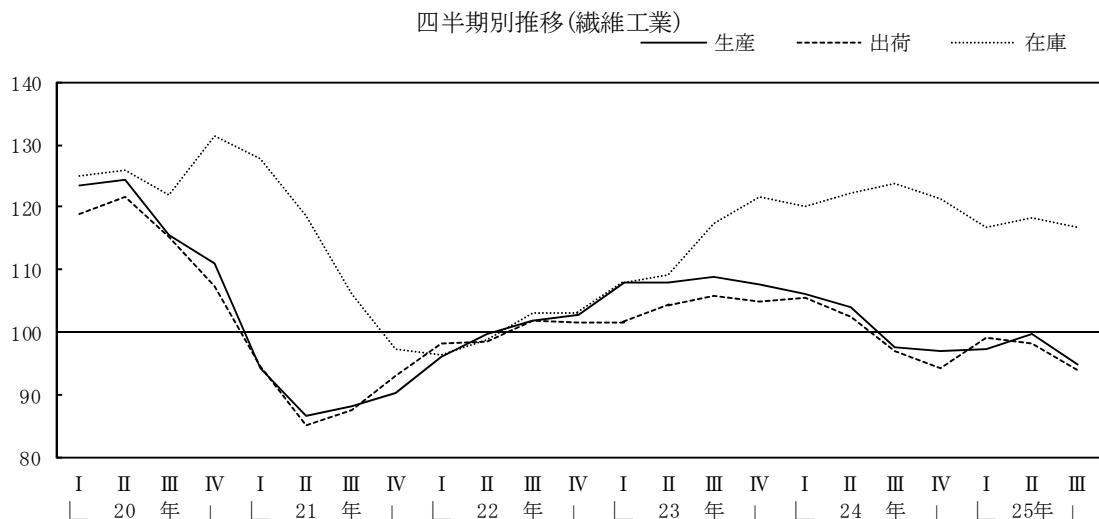

繊維工業内の分類については表8のとおり。

業 種	生産指数			出荷指数			在庫指数		
	23年	24年	前年比 (%)	23年	24年	前年比 (%)	23年	24年	前年比 (%)
繊維工業	108.1	101.4	▲ 6.2	104.0	100.1	▲ 3.8	124.3	124.0	▲ 0.2
化学繊維・紡績	100.8	89.7	▲ 11.0	100.3	96.3	▲ 4.0	128.2	113.0	▲ 11.9
織物	113.6	104.8	▲ 7.7	112.6	103.6	▲ 8.0	116.0	132.3	14.1
染色整理	105.5	100.9	▲ 4.4	99.4	100.3	0.9	148.3	144.1	▲ 2.8
衣類	99.0	97.8	▲ 1.2	95.1	93.0	▲ 2.2	115.5	143.2	24.0
その他の繊維	114.2	108.8	▲ 4.7	109.6	110.2	0.5	125.7	117.7	▲ 6.4

(表8)

(8) その他の工業

平成24年の生産・出荷指数は、前年比17.0%減の84.2となった。(表2～3)

また、生産指数を四半期別にみると、1～3月期は93.5(前期比5.1%減)、4～6月期は79.5(同15.0%減)、7～9月期は85.4(同7.4%増)、10～12月期は77.9(同8.8%減)となった。(表5)

四半期別推移(その他の工業)

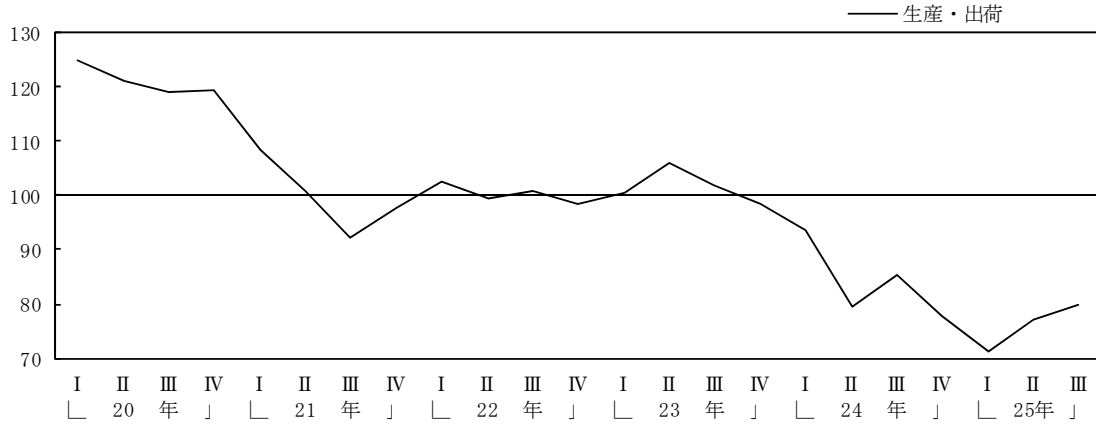

統 計 表

(鋁 工 業 指 数)

1 福井県業種分類生産指数（原指数）

区分 年月	業種分類													
	鉱工業 総合	製造 工業	鉄鋼業	非鉄金 属工業	金属製 品工業	はん用 機械 工業	生産用 機械 工業	業務用 機械 工業	電気機 械工業	電子部品・ デバイス工業	輸送機 械工業	その他 の工業	窯業・ 土石製 品工業	化学 工業
ウェイト	10000.0	9987.8	153.2	510.7	177.8	30.1	349.6	24.4	435.7	1970.9	551.8	569.8	229.4	1848.7
平成20年	107.5	107.5	106.6	103.2	132.2	117.1	136.5	X	113.2	93.9	105.0	120.9	133.8	89.5
平成21年	84.9	84.9	95.4	81.3	60.9	96.2	84.5	X	83.5	71.1	67.4	99.3	115.8	86.5
平成22年	100.0	100.0	100.0	100.0	100.0	100.0	100.0	X	100.0	100.0	100.0	100.0	100.0	100.0
平成23年	105.3	105.3	96.4	100.6	111.5	104.0	108.5	X	101.3	115.8	100.5	101.5	104.0	95.8
平成24年	111.6	111.6	88.7	101.8	104.8	82.0	122.5	X	109.5	154.1	113.3	84.2	98.7	98.7
平成20年 1月	107.8	107.9	97.9	86.5	126.0	86.1	140.6	X	123.8	102.9	104.7	121.4	98.9	88.6
2月	116.8	116.9	107.1	101.9	137.6	149.9	176.3	X	131.7	112.8	118.2	125.0	125.1	91.5
3月	117.1	117.0	108.8	114.3	123.0	112.4	221.0	X	105.0	105.6	124.0	115.3	138.1	92.8
4月	115.1	115.0	116.5	113.3	146.4	114.2	137.6	X	119.5	107.9	105.4	135.5	137.3	89.2
5月	105.2	105.1	116.7	109.9	147.0	97.9	75.7	X	95.6	92.1	106.8	122.4	126.3	88.2
6月	112.9	112.8	114.7	118.6	150.7	90.2	101.6	X	105.9	109.7	117.7	121.3	141.4	95.8
7月	110.2	110.1	113.3	116.3	130.6	118.5	124.2	X	114.1	98.7	122.8	106.9	144.5	94.6
8月	97.4	97.3	104.9	108.2	109.2	105.1	120.7	X	116.0	84.5	83.4	100.5	119.7	80.8
9月	110.7	110.6	101.8	102.1	140.6	114.7	159.2	X	113.2	98.3	115.4	127.4	141.3	96.7
10月	109.9	109.8	104.8	102.4	146.7	123.9	141.9	X	125.2	94.0	109.2	130.7	139.7	97.0
11月	96.5	96.3	104.9	90.3	127.3	170.4	117.3	X	111.3	69.8	78.2	107.2	148.3	84.5
12月	90.9	90.9	88.2	74.8	100.7	121.9	122.2	X	97.3	50.9	73.7	137.4	145.2	74.7
平成21年 1月	73.9	74.0	86.4	64.6	86.9	92.6	87.8	X	96.7	30.2	49.3	109.6	98.6	68.1
2月	73.7	73.8	91.5	56.4	48.2	100.1	118.4	X	89.0	31.1	47.9	105.3	125.9	68.2
3月	75.2	75.1	88.7	72.2	36.3	98.3	62.2	X	72.6	45.8	54.0	104.9	135.5	68.2
4月	83.1	83.0	87.8	80.2	54.3	98.5	121.8	X	59.7	63.7	59.6	127.7	116.7	78.2
5月	78.2	78.1	97.5	87.5	43.5	83.3	52.2	X	58.4	65.8	61.7	88.7	103.3	88.2
6月	86.7	86.5	102.6	95.1	52.9	108.0	63.0	X	75.0	84.5	65.8	94.4	123.8	88.4
7月	91.2	91.1	81.0	88.4	61.8	86.9	91.7	X	92.4	90.5	64.0	84.4	113.1	102.9
8月	82.1	82.0	116.0	79.0	56.4	89.7	88.4	X	82.0	78.6	61.2	80.5	95.1	85.7
9月	89.4	89.3	99.4	81.8	66.3	76.9	60.4	X	85.4	92.3	76.2	91.4	111.5	94.7
10月	97.1	97.0	99.8	85.1	79.0	116.3	93.3	X	95.7	95.5	94.6	119.1	119.4	99.4
11月	95.0	95.0	98.9	94.8	75.4	85.2	100.6	X	92.9	90.4	86.9	87.2	127.4	99.6
12月	93.4	93.4	95.3	90.6	69.9	118.3	74.3	X	102.6	85.3	88.1	98.9	119.7	96.3

平成22年=100

											(参考)	(参考)	(参考)	(参考)	(参考)	
プラスチック 製品 工業	パルプ・紙 ・紙加工 品工業	繊維 工業	繊維					食料品 工業	家具・木材 ・木製品 工業	鉱業		産業	機械	一般	化学工業	電力・ガス
			化学繊維 ・紡績	織物	染色 整理	衣類	その他 の繊維					総合	工業	機械	(除医薬品)	事業
547.9	354.4	1947.7	249.8	764.9	363.5	326.0	243.5	200.8	84.9	12.2	16,531.3	3362.5	404.1	1,145.2	6531.3	
107.2	121.5	118.8	109.9	124.4	125.6	102.6	122.4	102.4	126.9	X	99.1	104.5	145.7	88.4	86.1	
93.8	94.2	89.7	75.9	81.8	97.5	96.6	107.5	103.8	104.0	X	94.0	73.9	85.8	79.1	107.8	
100.0	100.0	100.0	100.0	100.0	100.0	100.0	100.0	100.0	100.0	X	100.0	100.0	100.0	100.0	100.0	
110.4	101.5	108.1	100.8	113.6	105.5	99.0	114.2	95.4	110.4	X	92.5	110.4	107.3	89.5	73.0	
95.4	100.0	101.4	89.7	104.8	100.9	97.8	108.8	91.9	135.2	X	78.0	137.3	118.1	85.5	26.5	
101.7	112.9	116.5	120.6	125.8	116.2	89.1	119.8	135.3	126.9	X	106.5	113.1	162.3	89.0	104.5	
105.3	112.5	126.5	110.9	135.6	128.3	117.4	123.2	138.8	125.9	X	105.0	125.8	193.5	86.8	87.1	
108.9	128.4	126.0	102.5	138.1	137.4	106.5	121.2	131.1	142.5	X	104.5	123.0	226.0	92.9	85.4	
102.7	137.3	126.8	112.2	135.6	131.5	114.5	123.6	121.4	135.5	X	98.3	114.7	155.1	93.0	72.6	
107.5	123.1	121.9	112.4	126.8	132.6	107.8	119.1	62.4	120.4	X	90.8	96.6	105.7	93.2	68.7	
106.9	122.9	123.8	111.0	129.3	137.6	106.0	122.9	61.6	134.9	X	94.3	111.9	121.8	97.2	65.8	
107.3	133.2	120.9	113.9	125.6	133.7	97.2	126.2	64.8	134.4	X	98.8	108.5	130.9	97.1	81.4	
102.2	106.9	112.4	108.7	114.9	116.1	99.3	120.6	67.8	120.9	X	104.4	92.3	116.8	83.2	115.0	
114.1	122.0	114.7	102.5	118.4	122.6	95.6	129.0	69.0	133.3	X	100.6	111.1	165.3	96.3	85.1	
114.4	130.6	116.2	111.9	118.3	122.3	98.0	129.6	80.3	122.9	X	96.2	105.4	134.8	95.6	75.1	
110.2	110.2	111.9	105.5	115.2	115.6	100.6	117.8	114.5	108.3	X	91.8	82.3	117.2	73.2	84.6	
105.3	117.7	108.4	106.3	108.7	113.2	98.9	115.2	181.5	116.3	X	97.8	68.8	118.7	63.0	108.4	
92.2	96.7	95.6	91.6	97.0	94.2	93.6	99.9	118.9	86.4	X	93.8	48.9	88.1	53.1	124.2	
94.3	90.6	92.1	70.9	90.3	94.2	107.3	95.7	129.9	99.1	X	85.6	51.4	114.7	47.0	103.9	
91.4	97.6	90.0	71.6	83.8	102.7	98.2	97.9	130.1	116.8	X	88.9	53.8	72.1	45.9	109.9	
85.0	99.2	88.5	62.5	78.2	103.3	98.9	111.3	124.2	106.2	X	91.3	69.1	118.2	72.2	103.9	
85.4	91.0	82.5	55.8	75.6	98.0	90.2	97.6	77.4	104.8	X	94.5	62.9	55.5	78.1	119.4	
96.0	102.7	88.1	55.3	79.5	99.8	105.2	108.2	63.2	112.5	X	97.2	78.0	66.5	88.7	113.3	
97.7	104.1	88.3	62.0	78.8	100.0	97.1	116.2	68.5	119.5	X	103.6	86.4	90.5	99.6	122.5	
94.9	63.4	86.5	79.0	74.8	89.7	94.0	116.3	69.3	94.0	X	95.9	77.4	88.5	87.9	117.0	
99.2	78.1	90.8	81.3	79.6	95.2	94.5	123.8	70.5	102.7	X	96.7	85.8	67.6	91.4	108.0	
99.0	107.0	91.3	92.5	83.1	99.5	86.6	109.9	90.1	111.7	X	97.4	95.1	93.0	96.3	97.9	
96.9	99.9	93.2	94.5	80.8	97.5	103.7	110.2	119.7	99.4	X	88.2	90.9	97.1	94.9	77.7	
93.1	99.7	89.1	94.3	79.6	95.5	90.4	102.6	183.3	94.8	X	94.4	87.1	78.0	93.7	95.8	

1 福井県業種分類生産指数（原指数）

年月	区分														
	総合	製造													
		鉄鋼業	非鉄金属工業	金属製品工業	はん用機械工業	生産用機械工業	業務用機械工業	電気機械工業	電子部品・デバイス工業	輸送機械工業	その他の工業	窯業・土石製品工業	化学工業		
平成22年 1月	95.6	95.7	96.8	84.0	70.1	74.1	160.6	X	95.1	97.8	90.7	93.4	80.1	102.5	
2月	97.5	97.6	103.6	94.0	89.6	109.5	142.9	X	105.2	86.7	98.9	103.9	96.6	97.3	
3月	103.2	103.3	98.8	104.6	94.7	91.7	115.1	X	94.2	98.9	105.6	108.0	108.5	103.7	
4月	99.7	99.6	107.8	98.0	97.7	96.3	90.4	X	93.8	93.7	101.7	114.6	94.9	102.4	
5月	92.4	92.3	99.4	105.3	94.3	86.1	42.6	X	75.9	92.6	96.0	95.0	87.8	94.0	
6月	99.5	99.4	98.3	101.5	108.8	85.4	50.3	X	96.9	101.0	97.6	92.0	105.6	108.8	
7月	101.2	101.2	102.5	103.4	100.8	89.9	82.7	X	108.2	107.0	109.6	90.1	103.8	98.3	
8月	96.1	96.1	98.2	95.9	101.0	80.1	60.1	X	101.2	99.6	85.6	95.0	89.0	102.1	
9月	99.9	99.9	102.8	98.7	104.9	106.1	51.2	X	101.9	107.2	110.4	100.0	104.8	92.5	
10月	104.4	104.4	98.9	101.6	107.0	92.1	156.4	X	106.6	108.9	95.8	95.3	107.4	98.1	
11月	105.6	105.5	94.1	114.1	131.4	162.9	107.0	X	115.1	100.6	106.6	100.4	115.5	104.9	
12月	104.9	105.0	98.7	98.9	99.5	125.9	140.7	X	105.9	106.0	101.4	112.1	106.1	95.3	
平成23年 1月	99.2	99.3	95.7	92.1	110.6	97.9	122.5	X	95.8	100.6	100.4	92.6	68.0	95.4	
2月	103.5	103.6	100.7	102.7	97.2	137.6	142.6	X	117.0	102.3	86.8	103.8	89.2	102.4	
3月	113.2	113.2	100.3	110.0	94.0	119.9	162.1	X	115.9	117.2	116.1	108.7	106.6	99.9	
4月	105.6	105.5	99.3	103.8	101.0	105.7	102.2	X	96.4	114.6	67.3	121.3	109.8	95.3	
5月	99.6	99.5	99.8	111.9	93.6	101.3	73.5	X	82.4	111.3	73.0	99.2	96.4	94.5	
6月	104.9	104.8	98.2	101.9	117.3	129.0	42.6	X	97.8	115.5	101.8	98.3	117.1	105.0	
7月	104.1	104.0	98.5	103.4	115.4	113.1	77.0	X	100.2	120.1	108.4	86.7	109.8	91.5	
8月	101.8	101.8	95.3	91.6	112.8	104.7	95.8	X	104.5	108.6	103.5	102.2	93.1	97.5	
9月	107.2	107.1	95.1	97.8	130.6	88.2	76.3	X	98.5	124.7	105.3	101.5	111.6	101.0	
10月	108.3	108.2	95.0	96.2	129.4	75.7	126.8	X	95.2	130.2	119.4	98.4	114.0	87.0	
11月	108.5	108.4	90.4	98.1	132.7	98.9	143.3	X	108.0	118.3	115.4	97.8	120.2	91.7	
12月	108.2	108.2	87.9	98.1	103.9	76.3	137.2	X	104.3	126.6	108.0	107.5	112.2	88.5	
平成24年 1月	100.7	100.8	88.8	87.3	103.8	63.9	81.5	X	87.4	118.3	105.5	98.9	88.3	96.9	
2月	112.2	112.3	85.2	100.1	117.8	79.2	170.2	X	110.6	134.8	123.6	91.3	81.1	104.3	
3月	116.7	116.7	88.6	115.2	111.1	89.0	158.2	X	108.8	143.5	127.5	90.2	106.7	104.5	
4月	113.1	113.0	89.4	101.2	106.5	56.9	109.6	X	85.0	157.2	115.4	92.2	99.1	101.3	
5月	105.8	105.7	86.6	107.8	97.3	67.3	66.5	X	99.7	145.3	106.4	71.9	97.9	95.5	
6月	116.5	116.4	91.2	112.1	128.0	72.3	118.4	X	98.2	167.1	118.4	76.4	108.5	109.1	
7月	118.2	118.1	87.3	109.5	106.4	77.4	155.9	X	102.5	183.8	125.4	79.9	103.3	95.8	
8月	106.6	106.6	87.3	95.3	100.5	94.7	96.5	X	102.2	164.4	103.7	81.4	86.5	88.7	
9月	111.5	111.5	89.4	101.7	96.9	98.5	104.2	X	112.3	164.8	107.6	82.9	97.9	95.8	
10月	114.0	113.9	92.6	103.4	101.3	121.1	122.5	X	146.2	158.5	111.2	83.7	109.8	97.4	
11月	111.7	111.6	88.3	93.2	91.8	78.5	155.3	X	137.0	154.2	109.7	79.5	107.2	93.4	
12月	112.0	112.1	90.0	94.5	95.6	84.8	131.6	X	124.0	157.8	104.7	82.0	98.3	101.6	

平成22年=100

											(参考)	(参考)	(参考)	(参考)	(参考)	
プラスチック 製品 工業	パルプ・紙 ・紙加工 品工業	繊維 工業	繊維					食料品 工業	家具・木材 ・木製品 工業	鉱業	X	産業	機械	一般	化学工業	電力・ガス
			化学繊維 ・紡績	織物	染色 整理	衣類	その他 の繊維					総合	工業	機械 工業	(除医薬品)	事業
92.3	85.4	87.2	95.6	84.0	84.0	86.9	94.1	112.4	83.4	X	99.9	102.4	148.7	96.9	106.4	
101.3	91.4	95.8	91.8	91.6	94.6	106.2	100.8	122.4	81.2	X	93.4	97.4	139.3	94.4	87.1	
102.1	108.4	101.1	102.3	101.3	104.4	100.2	95.3	127.7	106.9	X	94.8	101.8	118.5	104.9	81.8	
99.9	101.2	100.7	95.7	98.6	101.9	108.3	100.3	107.6	108.1	X	92.0	94.4	88.7	112.2	80.1	
94.0	98.6	95.8	101.1	95.5	97.3	88.0	99.7	91.4	95.8	X	85.7	85.8	49.0	104.9	75.5	
98.4	98.3	101.7	100.5	100.2	107.1	100.8	100.6	74.6	107.3	X	97.5	94.4	55.5	112.6	94.5	
100.7	104.9	102.5	101.1	102.6	105.2	102.4	100.3	64.4	103.6	X	103.6	105.0	85.9	103.1	107.3	
97.3	84.5	101.0	106.3	100.3	96.6	103.0	102.1	62.1	92.5	X	103.1	93.4	65.6	106.1	113.7	
111.6	104.5	103.3	104.1	103.2	104.9	106.0	96.6	60.4	105.2	X	101.7	101.3	59.6	91.7	104.4	
103.8	110.5	104.1	105.3	107.4	100.5	100.5	102.7	84.5	99.5	X	107.7	110.7	144.6	92.0	112.8	
100.0	106.8	104.4	94.6	109.6	101.3	101.4	106.4	114.9	113.2	X	111.9	104.5	108.6	90.6	121.6	
98.5	105.4	102.4	101.4	105.7	102.2	96.3	101.3	177.7	103.0	X	108.9	108.8	136.0	90.5	114.9	
110.0	93.8	104.1	104.9	106.2	97.0	104.4	106.9	104.5	80.1	X	104.1	101.7	115.4	86.6	111.7	
101.2	101.4	103.9	93.6	108.9	101.7	102.4	104.1	118.2	78.6	X	106.7	106.0	138.1	99.8	111.7	
117.1	117.8	112.1	105.2	117.8	111.4	106.1	109.9	123.3	133.7	X	102.1	122.1	160.6	99.0	85.1	
111.6	106.1	110.9	101.1	113.4	110.9	111.4	112.4	120.2	137.8	X	105.1	103.0	101.9	93.6	104.4	
114.5	104.5	103.4	94.9	110.7	103.9	86.6	111.3	72.5	106.6	X	96.8	97.0	76.0	94.5	92.6	
113.0	108.5	109.1	96.5	113.0	112.6	99.5	117.7	59.9	103.6	X	91.8	103.4	53.0	88.8	71.7	
114.5	103.2	109.3	103.1	113.5	112.2	93.9	118.9	61.7	107.3	X	91.5	110.8	79.8	89.3	72.3	
106.4	77.6	109.1	104.1	113.9	102.7	101.8	118.6	56.8	113.6	X	82.1	105.8	96.8	86.1	52.0	
113.0	97.1	109.9	102.7	117.4	103.4	96.1	121.6	62.8	118.2	X	80.0	112.7	79.4	91.3	38.3	
113.5	104.7	108.9	105.4	117.1	100.3	94.1	119.2	84.7	115.4	X	86.7	122.7	120.4	83.3	53.7	
107.0	104.9	109.6	102.0	117.1	106.0	96.6	116.3	116.9	120.1	X	85.1	118.7	136.2	78.0	49.4	
102.8	98.6	106.3	95.5	113.7	103.6	94.9	113.8	162.9	109.6	X	78.5	121.1	130.4	83.7	33.1	
92.8	90.3	103.1	94.4	110.7	96.6	95.2	108.4	103.9	100.4	X	71.2	107.6	79.9	86.4	25.9	
93.6	93.0	107.5	93.5	114.4	106.1	101.6	110.0	124.5	97.3	X	76.8	132.7	158.9	93.7	22.7	
102.4	108.5	107.5	96.5	109.5	112.3	105.2	108.5	122.9	149.5	X	75.2	137.6	153.6	88.7	11.8	
89.2	103.5	108.2	101.4	108.2	111.8	107.3	111.4	102.0	153.5	X	71.7	134.5	103.7	90.2	8.2	
90.2	103.1	103.0	103.8	103.8	105.1	90.2	113.5	83.8	137.7	X	67.2	123.3	64.9	87.4	8.1	
101.0	99.5	101.3	97.8	102.8	102.0	90.5	113.5	63.3	168.5	X	73.6	143.9	114.7	90.2	7.9	
94.7	104.9	100.6	89.6	101.7	102.8	96.8	110.4	57.7	151.5	X	82.8	159.4	148.1	88.0	28.5	
93.1	88.4	95.2	88.1	101.1	91.3	91.4	95.1	50.4	137.6	X	80.9	138.2	96.0	78.2	41.5	
105.5	99.7	98.1	83.8	101.2	97.1	96.9	106.7	57.5	146.1	X	83.0	141.5	105.4	84.8	39.3	
92.1	109.4	100.5	84.8	106.2	94.7	98.7	110.0	85.8	135.3	X	85.0	144.6	120.7	82.4	40.6	
93.0	108.6	96.7	72.8	98.3	96.2	101.6	110.4	109.7	134.8	X	83.4	143.7	145.9	79.8	40.1	
97.1	91.4	95.6	69.8	99.9	94.4	97.6	107.6	141.2	109.7	X	84.9	140.8	125.5	76.1	43.4	

1 福井県業種分類生産指数（原指数）

区分 年月	鉦工業														
	総 合	製 造 工 業	製造業												
			鉄鋼業	非鉄金 属工業	金属製 品工業	はん用 機 械 工 業	生産用 機 械 工 業	業務用 機 械 工 業	電気機 械工業	電子部品・ デバイス工業	輸送機 械工業	その他 の工業	窯業・ 土石製 品工業	化 学 工 業	
平成25年 1月	104.2	104.4	85.8	84.2	87.8	59.1	120.7	X	104.0	146.2	112.3	75.4	67.9	96.6	
2月	109.9	110.0	88.7	98.3	82.9	102.8	106.0	X	98.0	156.7	118.5	67.8	85.5	109.9	
3月	115.3	115.4	90.9	115.3	92.4	97.7	104.3	X	98.7	170.0	123.8	69.7	95.5	103.4	
4月	114.6	114.7	93.6	103.5	104.3	72.0	96.7	X	93.2	174.6	121.1	81.0	89.8	101.7	
5月	110.8	110.6	89.9	102.9	95.2	77.8	129.4	X	90.3	154.5	120.6	75.6	92.0	105.1	
6月	107.9	107.8	89.7	102.3	93.1	97.1	39.7	X	90.5	161.8	122.4	75.4	98.4	99.0	
7月	118.3	118.2	87.7	107.7	87.1	106.2	149.7	X	120.3	178.1	140.9	81.8	94.5	101.8	
8月	105.6	105.4	88.1	98.1	86.3	83.0	121.4	X	110.2	154.1	107.7	71.1	77.9	97.1	
9月	113.1	113.0	90.0	101.0	90.7	106.4	93.2	X	110.4	173.3	130.7	74.1	107.6	101.3	
10月	113.7	113.6	90.0	103.7	84.9	107.7	92.3	X	110.0	169.6	134.8	80.9	106.6	98.3	

平成22年=100

											(参考)	(参考)	(参考)	(参考)	(参考)
プラスチック 製品 工業	パルプ・紙 ・紙加工 品工業	繊維 工業	繊維					食料品 工業	家具・木材 ・木製品 工業	鉱業	産業 総合	機械 工業	一般 機械 工業	化学工業 (除医薬品)	電力・ガス 事業
			化学繊維 ・紡績	織物	染色 整理	衣類	その他 の繊維								
93.7	77.7	90.7	83.5	92.5	84.4	90.5	102.6	139.9	97.6	X	80.5	131.3	114.3	82.6	44.1
91.4	83.4	96.0	82.0	96.5	93.2	104.1	102.0	114.1	93.2	X	82.6	137.3	110.5	89.7	40.7
104.5	91.5	101.3	86.0	99.5	104.8	107.5	109.3	114.6	111.2	X	85.1	146.2	111.9	83.6	38.9
100.4	91.1	101.6	87.0	103.4	101.3	111.1	98.5	96.2	110.1	X	83.0	146.2	98.9	86.3	34.7
92.9	83.3	99.8	90.8	101.2	101.8	94.1	109.0	84.1	120.7	X	80.8	137.3	126.7	93.8	35.0
93.8	87.3	98.2	85.4	96.9	101.5	98.9	109.4	73.2	119.6	X	79.2	133.1	53.4	82.2	35.1
98.1	92.1	98.3	73.5	103.4	98.5	94.5	112.8	59.4	109.7	X	87.6	160.8	147.8	93.6	40.6
97.0	65.1	92.2	70.8	95.6	93.0	83.7	113.3	56.6	107.3	X	80.6	136.9	121.6	79.8	42.3
97.4	80.0	95.6	57.9	98.4	101.3	93.0	120.3	61.2	124.1	X	77.0	149.5	100.8	93.1	21.6
101.7	82.6	97.0	54.8	105.5	95.2	93.9	120.8	97.2	130.9	X	74.9	147.5	97.0	87.3	15.5

2 福井県業種分類生産指数（季節調整済指数）

区分 年月	製造業														
	総合工業	製造工業	鉄鋼業	非鉄金属工業	金属製品工業	はん用機械工業	生産用機械工業	業務用機械工業	電気機械工業	電子部品・デバイス工業	輸送機	その他工業	窯業・土石製品工業	化学工業	プラスチック製品工業
ウェイト	10000.0	9987.8	153.2	510.7	177.8	30.1	349.6	24.4	435.7	1970.9	551.8	569.8	229.4	1848.7	547.9
平成20年 I 期	114.8	114.7	108.0	104.7	133.5	107.6	138.2	X	119.0	112.7	114.6	125.0	135.9	92.8	107.0
II 期	112.3	112.3	110.7	109.4	150.2	109.5	119.4	X	118.3	102.4	114.2	121.2	136.6	93.8	109.2
III 期	107.7	107.7	107.0	108.8	124.9	114.7	148.0	X	113.1	89.7	105.9	118.9	136.7	93.1	105.7
IV 期	94.8	94.7	100.8	88.9	116.9	130.0	126.2	X	102.0	68.8	82.1	119.5	129.9	79.7	107.8
平成21年 I 期	76.0	76.0	91.6	67.8	61.4	97.7	76.8	X	86.2	39.1	52.0	108.3	130.5	69.8	94.0
II 期	83.8	83.7	92.6	83.5	51.5	104.3	93.5	X	72.4	69.9	64.9	100.8	116.3	86.3	92.0
III 期	88.7	88.7	99.1	82.4	61.4	86.7	90.6	X	85.8	82.5	66.8	92.1	108.0	96.4	95.9
IV 期	91.8	91.7	99.7	90.5	69.9	99.1	84.5	X	89.3	89.2	85.7	97.7	109.7	94.7	95.0
平成22年 I 期	100.8	100.8	102.4	98.4	91.2	92.7	119.9	X	97.6	104.0	101.9	102.4	103.8	103.0	100.1
II 期	98.4	98.3	99.1	96.8	103.6	95.5	76.2	X	100.2	93.8	102.3	99.4	97.4	101.4	100.7
III 期	99.9	100.0	100.6	99.3	100.7	92.8	73.9	X	102.6	99.3	100.2	100.8	100.3	99.3	100.6
IV 期	102.0	102.0	98.8	105.5	105.9	116.7	121.6	X	100.4	105.0	97.2	98.5	98.4	98.4	99.7
平成23年 I 期	106.7	106.6	100.9	106.1	106.2	120.2	117.5	X	107.5	116.7	103.8	100.6	95.4	99.5	110.3
II 期	104.4	104.4	97.0	100.9	107.1	120.0	96.5	X	104.5	111.3	83.2	106.0	108.9	96.8	116.4
III 期	105.2	105.1	95.6	97.8	117.6	101.8	98.9	X	100.3	111.8	104.6	101.8	105.7	98.4	108.6
IV 期	106.3	106.2	91.7	98.2	116.6	78.3	118.8	X	95.1	125.9	110.9	98.5	104.2	90.0	106.9
平成24年 I 期	109.2	109.2	89.3	103.3	113.0	75.7	100.6	X	98.0	137.7	117.6	93.5	105.0	100.8	97.4
II 期	112.5	112.4	86.9	102.6	112.6	70.2	129.1	X	106.7	153.1	117.4	79.5	102.4	99.5	95.3
III 期	112.9	112.9	86.6	103.1	99.3	88.6	139.5	X	105.7	163.8	111.1	85.4	96.7	95.3	94.6
IV 期	110.3	110.3	90.8	98.3	92.5	89.5	116.8	X	124.0	158.6	104.8	77.9	94.4	99.1	92.8
平成25年 I 期	111.2	111.3	90.6	102.1	93.1	88.2	95.0	X	99.2	170.8	121.6	71.2	91.3	102.5	97.9
II 期	111.9	111.9	88.9	98.7	99.8	88.1	124.5	X	103.2	160.2	125.8	77.2	94.0	99.9	97.7
III 期	113.0	112.9	88.0	102.9	86.5	96.9	143.2	X	113.1	160.4	124.2	79.7	93.7	102.3	95.3
平成20年 1月	115.5	115.4	108.4	102.6	135.2	96.0	140.8	X	119.4	113.9	112.0	129.9	130.7	91.6	106.5
2月	115.1	115.0	109.5	104.3	132.3	120.1	124.9	X	119.7	112.2	112.4	129.0	145.5	93.6	107.8
3月	113.7	113.6	106.1	107.2	133.0	106.8	149.0	X	118.0	112.0	119.4	116.1	131.4	93.3	106.8
4月	113.9	113.8	114.4	111.2	146.7	117.1	133.4	X	123.4	107.1	108.2	118.1	139.0	91.9	108.9
5月	111.2	111.2	110.4	105.6	157.6	108.4	106.2	X	115.3	98.4	117.5	123.1	136.8	94.1	111.2
6月	111.9	111.9	107.3	111.3	146.4	102.9	118.7	X	116.2	101.8	116.8	122.5	134.1	95.3	107.6
7月	108.9	108.9	112.3	109.9	124.2	118.4	129.2	X	110.3	91.8	113.4	115.7	140.0	96.1	105.4
8月	104.5	104.4	105.4	112.8	118.9	113.4	143.0	X	118.4	85.8	96.4	114.5	136.5	89.1	102.8
9月	109.7	109.7	103.4	103.8	131.6	112.4	171.9	X	110.6	91.4	107.9	126.6	133.7	94.2	108.9
10月	102.0	101.9	105.9	103.0	128.8	118.2	140.0	X	110.4	83.9	95.1	122.8	125.4	87.4	108.8
11月	94.2	94.1	104.5	85.9	119.5	167.4	125.5	X	106.6	68.8	77.4	115.0	131.2	78.4	107.7
12月	88.2	88.1	92.1	77.8	102.5	104.5	113.0	X	89.1	53.8	73.9	120.8	133.2	73.4	107.0
平成21年 1月	79.7	79.7	93.2	76.0	94.1	107.4	88.8	X	96.9	33.9	53.6	117.8	130.9	71.0	97.3
2月	75.8	75.8	93.2	59.5	50.8	91.4	99.1	X	84.2	35.4	50.7	104.2	132.8	70.0	95.1
3月	72.5	72.4	88.5	67.9	39.4	94.4	42.5	X	77.5	47.9	51.8	102.9	127.9	68.3	89.7
4月	82.3	82.2	86.5	78.9	55.0	100.3	119.6	X	62.4	63.1	61.1	111.8	118.7	79.9	89.5
5月	83.9	83.8	93.2	81.8	49.3	95.4	81.6	X	75.0	69.3	69.6	95.8	114.7	94.0	90.3
6月	85.2	85.0	98.1	89.9	50.3	117.2	79.3	X	79.8	77.4	63.9	94.8	115.5	85.0	96.2
7月	89.5	89.5	79.8	83.2	59.1	87.0	94.6	X	89.3	82.4	58.3	92.5	108.7	103.6	95.9
8月	87.5	87.4	116.0	82.2	61.2	95.8	104.7	X	83.2	79.9	70.3	90.6	108.7	92.9	95.8
9月	89.2	89.1	101.6	81.8	63.8	77.2	72.4	X	84.8	85.1	71.7	93.2	106.7	92.7	95.9
10月	91.6	91.6	99.3	85.6	70.2	114.9	89.8	X	86.9	86.7	84.5	115.8	108.3	92.1	94.5
11月	92.7	92.7	100.0	91.3	67.6	78.7	97.7	X	86.1	90.5	84.7	90.9	111.3	95.0	95.7
12月	91.0	90.9	99.8	94.7	72.0	103.7	66.1	X	94.8	90.3	87.9	86.5	109.6	97.1	94.7

平成22年=100

パルプ・紙・紙加工 品工業	繊維 工業	化学繊維 ・紡績	織物	染色 整理	衣類	その他 の繊維	食品 工業	家具・木材 ・木製品 工業	鉱業	(参考)	(参考)	(参考)	(参考)	(参考)
										産 業 総 合	機 械 工 業	一 般 機 械 工 業	化学工業 (除医薬品)	電力・ガス 事業
354.4	1947.7	249.8	764.9	363.5	326.0	243.5	200.8	84.9	12.2	16531.3	3362.5	404.1	1,145.2	6,531.3
124.8	123.5	110.3	132.2	130.1	102.0	126.9	108.0	138.9	X	104.1	120.3	157.7	93.8	87.2
125.1	124.3	115.8	131.7	130.4	107.3	123.6	94.9	125.2	X	98.3	110.8	139.1	91.7	75.8
123.8	115.5	107.5	120.3	122.9	99.2	121.1	101.2	124.2	X	99.9	102.9	151.6	90.0	89.1
113.1	111.0	103.5	112.2	117.8	102.5	117.1	98.1	119.5	X	92.9	81.5	122.8	77.0	87.9
99.8	94.2	79.6	90.9	100.5	97.3	103.8	102.5	106.3	X	90.1	53.0	79.6	51.7	110.9
96.2	86.6	60.0	78.5	97.8	97.2	106.9	102.2	103.7	X	98.5	72.4	91.4	76.1	126.7
83.8	88.3	73.5	78.3	94.6	97.3	114.9	104.6	101.8	X	97.4	82.1	92.6	90.3	111.2
97.2	90.3	90.1	79.9	98.3	96.2	104.8	102.7	104.7	X	90.7	87.5	85.1	96.6	86.6
98.5	96.1	99.2	92.1	97.2	95.2	102.8	98.5	96.7	X	97.2	103.8	117.6	103.7	91.6
98.0	99.7	102.4	99.2	99.1	98.2	100.8	108.7	98.6	X	95.6	95.1	78.1	104.4	97.0
101.2	101.8	102.4	102.8	101.9	105.4	96.3	96.0	97.1	X	101.4	98.2	79.6	98.5	102.2
102.6	102.8	97.0	106.1	102.4	101.9	101.4	97.1	107.9	X	106.1	104.1	118.6	93.7	108.0
107.1	108.1	104.3	110.6	106.1	101.2	113.1	95.2	102.9	X	105.4	112.5	115.3	99.0	103.4
104.9	108.0	99.8	113.6	105.7	98.6	113.7	96.4	109.1	X	102.3	105.2	98.7	87.6	109.2
95.8	109.0	101.4	115.9	106.0	98.9	116.1	94.0	109.7	X	83.4	108.0	99.0	87.7	50.1
99.0	107.7	98.8	114.7	105.1	97.2	115.0	94.4	118.9	X	80.6	117.3	114.8	85.0	41.0
99.8	106.1	95.3	109.6	106.2	97.9	113.6	95.3	124.7	X	73.8	124.0	99.8	90.9	19.3
100.0	104.1	102.3	106.1	102.7	95.4	112.0	98.2	142.1	X	73.9	138.7	120.4	85.3	10.1
101.9	97.6	85.4	102.4	97.0	96.1	101.5	87.6	140.9	X	81.2	144.3	133.1	83.7	33.0
98.0	97.1	74.4	100.4	96.4	100.7	107.7	89.1	129.4	X	81.2	138.6	113.9	82.8	36.1
87.0	97.2	87.0	95.7	96.4	97.7	110.5	101.5	111.3	X	83.8	141.8	97.2	87.6	42.9
85.6	99.8	88.9	101.6	98.1	100.8	104.9	101.6	108.8	X	84.5	144.1	125.4	83.6	43.7
81.7	95.0	66.0	100.0	97.7	92.1	112.5	92.7	110.3	X	80.8	146.6	141.8	87.9	31.7
122.7	122.5	114.2	131.1	128.0	96.3	125.4	120.9	144.1	X	107.5	120.8	164.6	94.9	94.8
126.1	124.9	111.1	132.0	129.6	107.6	127.3	105.4	138.2	X	103.5	120.3	146.4	91.6	84.0
125.7	123.0	105.5	133.6	132.8	102.1	127.9	97.8	134.4	X	101.2	119.8	162.2	94.8	82.9
128.1	124.4	117.0	134.9	128.2	100.5	124.7	107.9	126.9	X	99.4	116.4	152.2	91.6	78.7
124.1	126.0	115.2	131.6	131.6	117.5	123.3	86.0	121.5	X	98.1	106.5	131.0	91.0	74.4
123.1	122.5	115.3	128.6	131.3	104.0	122.9	90.7	127.3	X	97.4	109.5	134.0	92.5	74.3
124.5	118.4	112.2	124.3	126.1	97.9	121.8	97.9	124.9	X	96.5	103.5	137.8	86.5	78.6
126.0	114.7	108.7	119.3	121.7	102.1	119.5	101.9	124.1	X	104.1	98.6	136.9	87.8	105.1
120.9	113.4	101.7	117.4	120.9	97.5	122.1	103.7	123.5	X	99.0	106.7	180.0	95.7	83.7
117.8	113.6	103.6	115.0	123.0	102.6	121.8	92.9	122.1	X	93.3	94.3	136.1	90.1	75.1
109.1	110.4	102.2	113.4	117.1	103.0	114.6	98.5	115.3	X	90.9	81.6	122.7	75.3	88.2
112.3	109.1	104.7	108.1	113.4	101.9	115.0	102.9	121.2	X	94.4	68.5	109.7	65.7	100.5
107.4	100.8	87.9	100.7	105.4	100.1	106.3	105.3	101.3	X	94.4	52.9	90.3	57.4	110.8
99.5	94.2	78.0	91.4	98.1	97.3	102.1	103.3	111.8	X	88.5	54.3	97.1	51.5	107.6
92.5	87.6	72.8	80.6	98.0	94.4	102.9	99.0	105.9	X	87.5	51.8	51.4	46.1	114.2
93.5	86.8	65.1	77.8	100.2	88.1	112.1	109.6	98.6	X	92.7	70.4	118.1	70.0	117.4
94.4	86.0	58.0	78.5	98.8	100.0	101.7	103.1	109.4	X	103.3	70.8	77.5	75.9	134.8
100.8	87.1	57.0	79.2	94.4	103.6	106.8	93.8	103.2	X	99.6	76.0	78.5	82.3	127.9
97.6	86.8	61.4	78.3	94.4	98.4	111.7	104.4	110.1	X	100.2	81.0	93.8	89.5	116.7
75.4	88.0	78.6	77.5	94.7	96.2	114.6	106.4	97.8	X	95.8	82.1	103.8	92.3	107.7
78.4	90.1	80.5	79.0	94.7	97.2	118.3	103.0	97.4	X	96.3	83.3	80.1	89.2	109.3
98.6	89.5	85.9	81.0	101.0	90.1	104.6	103.5	112.4	X	94.0	86.1	91.3	93.8	94.5
96.8	91.7	90.9	79.3	98.1	105.3	107.0	101.2	102.4	X	86.8	89.6	94.3	97.5	78.2
96.1	89.8	93.4	79.4	95.8	93.2	102.7	103.4	99.4	X	91.3	86.7	69.6	98.5	87.0

2 福井県業種分類生産指数（季節調整済指数）

区分 年月	業種分類														
	鉱工業	製造業													
	総合	製鉄業	非鉄金属工業	金属製品工業	はん用機械工業	生産用機械工業	業務用機械工業	電気機械工業	電子部品・デバイス工業	輸送機工業	その他の工業	窯業・土石製品工業	化学工業	プラスチック製品工業	
平成22年 1月	103.6	103.5	102.4	97.9	75.9	88.5	166.3	X	99.4	110.9	100.1	101.2	106.8	107.0	97.9
2月	100.3	100.2	104.7	98.9	95.4	101.3	113.6	X	98.4	99.4	105.4	102.7	103.0	99.1	102.6
3月	98.5	98.6	100.2	98.5	102.2	88.4	79.7	X	95.0	101.6	100.1	103.2	101.6	103.0	99.8
4月	98.6	98.5	106.7	96.7	100.1	99.9	90.2	X	100.0	92.2	104.3	100.3	96.9	103.5	104.5
5月	98.9	98.8	95.9	97.6	107.8	98.1	71.1	X	98.2	96.4	108.1	103.5	97.6	98.8	99.5
6月	97.6	97.5	94.7	96.1	103.0	88.6	67.4	X	102.3	92.7	94.4	94.5	97.6	102.0	98.0
7月	99.5	99.6	99.9	97.1	98.0	91.3	84.8	X	107.5	96.7	101.4	102.2	100.3	99.2	98.6
8月	101.3	101.3	98.7	100.6	106.0	82.5	71.5	X	100.2	101.0	95.2	102.3	100.7	108.5	98.7
9月	99.0	99.1	103.2	100.1	98.2	104.5	65.5	X	100.0	100.2	104.1	97.9	99.8	90.3	104.6
10月	100.3	100.4	97.2	102.1	98.1	94.0	147.7	X	99.7	100.8	88.2	95.7	98.3	94.2	99.3
11月	102.9	102.9	96.5	111.4	115.2	144.8	95.2	X	103.5	102.2	102.0	101.7	99.7	103.0	99.7
12月	102.7	102.7	102.7	103.1	104.3	111.4	122.0	X	97.9	111.9	101.4	98.1	97.3	98.0	100.1
平成23年 1月	106.4	106.4	99.8	108.3	115.4	116.3	127.4	X	100.2	114.8	109.4	95.8	89.5	97.8	114.4
2月	106.0	105.9	101.6	107.3	102.8	128.0	109.4	X	108.9	117.0	92.3	102.4	96.3	102.6	103.0
3月	107.6	107.6	101.4	102.7	100.5	116.4	115.6	X	113.4	118.3	109.6	103.6	100.4	98.0	113.4
4月	104.8	104.8	97.0	102.5	105.2	115.4	103.6	X	107.3	112.6	70.5	109.2	113.5	95.5	115.8
5月	105.7	105.6	98.5	103.9	105.3	113.7	128.0	X	103.6	114.4	80.2	105.9	105.8	98.4	121.3
6月	102.8	102.7	95.4	96.4	110.7	130.8	58.0	X	102.5	106.8	98.8	102.8	107.4	96.5	112.2
7月	102.7	102.7	95.1	97.3	115.0	116.5	78.2	X	102.2	108.8	102.0	101.0	106.5	92.8	112.2
8月	106.3	106.2	96.4	97.0	114.6	104.1	116.2	X	101.5	109.3	111.7	105.3	104.2	102.5	108.3
9月	106.5	106.4	95.2	99.1	123.1	84.9	102.3	X	97.1	117.3	100.0	99.2	106.4	100.0	105.4
10月	105.1	105.0	93.3	96.7	120.8	78.0	118.8	X	89.4	121.7	112.1	99.2	103.9	86.0	109.2
11月	106.5	106.4	92.5	96.2	116.6	87.0	121.4	X	96.6	122.3	110.5	99.0	104.2	92.3	107.5
12月	107.2	107.1	89.3	101.8	112.5	69.8	116.3	X	99.3	133.7	110.0	97.2	104.6	91.7	104.0
平成24年 1月	107.6	107.6	95.4	101.0	107.6	76.2	86.2	X	91.7	132.3	112.7	102.6	115.4	98.8	99.0
2月	108.8	108.7	84.5	102.3	111.1	63.5	100.2	X	95.5	136.8	118.4	89.9	97.4	101.7	94.9
3月	111.2	111.2	87.9	106.6	120.4	87.5	115.4	X	106.8	143.9	121.7	88.1	102.1	101.8	98.2
4月	112.0	111.9	87.4	100.2	110.5	63.8	112.7	X	95.7	153.3	121.1	82.9	102.2	100.8	92.4
5月	110.5	110.4	85.8	101.8	104.8	73.0	113.2	X	119.0	149.1	113.7	72.7	104.8	97.9	93.3
6月	115.0	115.0	87.5	105.7	122.5	73.7	161.3	X	105.4	156.9	117.5	83.0	100.1	99.9	100.1
7月	115.6	115.6	86.1	103.9	103.5	78.0	157.9	X	102.0	165.9	115.2	90.1	98.6	97.5	93.0
8月	111.3	111.3	87.8	101.5	101.6	93.1	119.2	X	100.1	165.8	111.1	83.0	96.8	92.9	94.8
9月	111.7	111.7	85.9	103.8	92.9	94.6	141.4	X	114.9	159.7	107.1	83.0	94.8	95.6	95.9
10月	109.6	109.6	93.6	104.5	92.2	121.1	113.2	X	130.5	146.9	101.1	79.7	97.4	97.2	89.1
11月	109.3	109.2	89.1	93.1	79.2	67.2	126.2	X	120.4	162.4	104.1	77.5	92.6	94.7	91.5
12月	112.0	112.1	89.6	97.3	106.0	80.2	110.9	X	121.0	166.6	109.2	76.6	93.2	105.4	97.8
平成25年 1月	110.5	110.6	93.6	97.8	89.2	69.3	127.2	X	106.4	162.3	117.3	76.0	87.7	98.2	100.2
2月	112.5	112.5	89.5	102.1	87.8	97.6	81.3	X	91.9	178.6	126.6	67.7	93.7	108.2	93.4
3月	110.7	110.8	88.8	106.3	102.2	97.7	76.4	X	99.4	171.6	120.9	70.0	92.5	101.0	100.0
4月	112.6	112.8	92.8	102.9	106.0	79.3	99.0	X	102.3	169.1	124.3	70.8	91.5	100.9	104.1
5月	115.7	115.6	89.1	97.2	102.5	84.4	220.2	X	107.8	158.5	128.8	76.4	98.5	107.8	96.1
6月	107.3	107.3	84.9	96.1	90.9	100.7	54.3	X	99.6	153.0	124.2	84.3	91.9	91.0	92.8
7月	114.8	114.8	87.7	102.6	83.0	105.3	151.0	X	116.7	159.6	126.5	89.7	89.1	103.2	96.5
8月	111.1	110.8	87.4	104.1	89.0	83.0	150.5	X	110.8	156.5	118.0	74.6	88.3	102.1	98.6
9月	113.2	113.1	88.9	102.0	87.6	102.4	128.0	X	111.9	165.2	128.2	74.7	103.8	101.5	90.9
10月	109.3	109.3	91.0	104.8	77.3	107.7	85.3	X	98.2	157.2	122.6	77.0	94.5	98.1	98.4

平成22年=100

パルプ・紙加工 品工業	繊維 工業	化学繊維 ・紡績	織物	染色 整理	衣類	その他 の繊維	食料品 工業	家具・木材 ・木製品 工業	鉱業	(参考)	(参考)	(参考)	(参考)	(参考)
										産業 総合	機械 工業	一般 機械 工業	化学工業 (除医薬品)	電力・ガス 事業
96.9	92.1	93.5	86.8	94.8	92.0	101.5	99.5	101.6	X	100.8	112.2	156.4	105.8	94.2
99.1	98.1	101.6	92.5	98.3	97.4	107.8	97.4	95.1	X	96.2	102.6	112.2	101.8	88.6
99.6	98.0	102.6	97.1	98.6	96.1	99.2	98.5	93.4	X	94.5	96.6	84.3	103.6	92.0
96.3	98.6	99.0	98.1	97.9	97.2	100.6	94.7	98.7	X	93.5	96.2	90.2	107.4	95.3
101.3	100.0	105.1	99.1	98.1	97.7	103.0	119.7	99.4	X	93.7	96.6	74.6	101.5	87.0
96.4	100.6	103.2	100.3	101.3	99.7	98.7	111.8	97.7	X	99.5	92.6	69.6	104.3	108.8
100.7	101.2	100.8	102.6	100.2	103.8	97.1	99.0	97.3	X	99.7	98.2	87.9	95.3	100.5
99.3	102.3	104.3	103.3	101.7	105.7	99.5	97.3	95.1	X	103.4	97.8	76.9	109.7	104.7
103.6	102.0	102.0	102.6	103.8	106.8	92.2	91.7	98.9	X	101.2	98.7	73.9	90.6	101.4
104.2	102.5	98.6	105.1	103.2	103.9	99.5	95.5	101.4	X	103.3	102.0	139.1	92.7	104.2
100.9	102.7	91.2	107.5	101.3	102.4	103.1	95.2	112.9	X	109.2	102.4	97.9	93.0	117.6
102.7	103.3	101.3	105.8	102.8	99.4	101.7	100.7	109.3	X	105.7	107.9	118.8	95.3	102.3
105.1	109.3	103.9	109.4	108.2	107.7	114.4	96.2	97.3	X	104.9	111.3	122.7	94.6	95.8
108.9	106.4	103.8	109.7	105.4	94.9	110.9	93.7	95.6	X	109.2	110.8	107.6	105.3	111.9
107.3	108.5	105.2	112.8	104.8	101.1	114.0	95.8	115.9	X	102.1	115.5	115.7	97.0	102.4
103.9	108.4	104.3	112.9	106.6	100.1	113.3	107.1	125.7	X	106.9	105.7	105.6	90.1	130.1
104.5	107.5	97.1	114.2	103.9	96.3	112.9	92.7	108.3	X	106.3	107.9	122.4	90.4	112.1
106.4	108.0	98.1	113.6	106.6	99.4	114.8	89.4	93.3	X	93.8	102.1	68.2	82.4	85.4
101.1	108.4	103.5	114.3	107.9	94.9	116.3	95.5	103.2	X	87.9	104.1	80.3	85.0	66.5
89.8	110.0	100.7	116.5	107.6	104.9	115.1	90.7	114.7	X	82.3	109.6	115.0	88.2	47.2
96.5	108.7	100.1	116.9	102.6	97.0	116.9	95.8	111.1	X	79.9	110.3	101.8	90.0	36.6
98.7	107.3	99.1	114.6	103.4	96.6	116.3	94.4	117.6	X	82.9	114.0	114.6	85.1	48.0
98.8	108.3	100.1	115.1	106.4	97.1	113.2	95.7	118.7	X	82.6	116.9	117.5	80.7	45.9
99.4	107.6	97.1	114.5	105.4	98.0	115.5	93.1	120.5	X	76.3	121.1	112.2	89.1	29.0
100.5	108.2	94.0	113.2	107.1	99.5	115.2	93.0	122.7	X	72.6	116.9	86.9	90.7	23.2
98.4	105.8	94.8	110.5	105.3	95.0	112.7	97.1	120.1	X	73.7	124.1	100.8	94.4	20.0
100.5	104.2	97.0	105.1	106.1	99.2	112.9	95.7	131.2	X	75.2	131.0	111.8	87.6	14.8
101.5	105.4	103.3	107.6	107.0	96.5	111.8	91.7	137.6	X	72.8	137.3	109.1	86.5	10.6
99.2	106.3	104.3	106.6	103.6	99.0	112.8	108.5	134.9	X	73.3	134.6	104.2	83.7	9.9
99.4	100.7	99.4	104.0	97.4	90.8	111.3	94.5	153.9	X	75.5	144.1	148.0	85.8	9.8
100.4	99.5	88.8	102.3	98.1	98.2	107.2	89.4	143.3	X	79.7	148.3	148.3	83.4	26.0
102.9	96.0	84.9	103.2	95.7	94.4	92.8	82.2	138.6	X	81.2	143.3	115.5	80.7	37.1
102.4	97.3	82.5	101.6	97.3	95.8	104.4	91.3	140.8	X	82.7	141.4	135.6	87.1	35.8
98.5	98.7	79.0	103.3	96.4	101.3	105.9	93.8	132.4	X	81.0	132.3	113.2	82.4	35.6
100.6	95.5	72.2	97.0	96.0	100.2	107.1	91.7	130.9	X	80.1	141.4	120.8	84.2	35.2
95.0	97.1	72.0	101.0	96.9	100.5	110.1	81.8	124.8	X	82.4	142.0	107.8	81.7	37.5
84.5	94.9	82.5	94.3	92.8	94.8	108.1	124.8	116.8	X	82.1	141.0	123.9	85.4	39.7
89.9	98.2	91.3	97.1	96.7	97.2	108.7	90.3	117.4	X	84.1	143.7	86.0	93.5	40.3
86.7	98.4	87.1	95.8	99.8	101.1	114.8	89.5	99.7	X	85.1	140.7	81.8	83.8	48.6
87.3	98.7	88.0	102.5	96.2	100.2	98.0	86.2	96.6	X	84.2	147.6	103.7	81.6	45.2
80.2	103.0	91.3	104.0	100.3	103.3	108.3	108.9	118.2	X	88.2	149.9	203.3	89.8	42.7
89.2	97.8	87.4	98.3	97.7	99.0	108.3	109.6	111.6	X	81.2	134.8	69.1	79.3	43.2
86.1	96.9	72.3	103.7	93.3	96.1	108.5	91.8	101.6	X	84.3	147.9	147.4	87.4	37.2
77.6	93.2	68.8	97.9	98.3	86.3	111.6	92.5	110.4	X	80.9	143.5	146.8	83.6	37.6
81.5	95.0	56.8	98.3	101.5	93.8	117.4	93.8	118.9	X	77.2	148.3	131.3	92.8	20.4
74.4	95.2	51.0	102.6	96.9	96.4	116.3	106.2	128.1	X	71.3	134.9	90.9	87.3	13.6

3 福井県業種分類出荷指数（原指数）

区分 年月	業種分類														
	鉄工業 総合	製造 工業	鉄鋼業	非鉄金 属工業	金属製 品工業	はん用 機械 工業	生産用 機械 工業	業務用 機械 工業	電気機 械工業	電子部品・ デバイス工業	輸送機 械工業	その他 の工業	窯業・ 土石製 品工業	化学 工業	プラスチッ ク製 品工業
ウェイト	10000.0	9990.4	152.8	876.5	250.6	60.9	314.3	16.3	601.7	1874.3	724.7	443.9	249.1	1592.0	566.9
平成20年	107.4	107.3	104.7	103.5	133.7	112.7	140.4	X	113.8	91.0	105.4	120.9	126.5	94.1	109.9
平成21年	85.4	85.4	93.9	83.6	61.0	102.0	70.2	X	77.4	79.5	66.2	99.3	109.1	88.1	95.0
平成22年	100.0	100.0	100.0	100.0	100.0	100.0	100.0	X	100.0	100.0	100.0	100.0	100.0	100.0	100.0
平成23年	105.8	105.7	94.3	101.8	113.2	104.5	111.4	X	114.7	111.8	103.0	101.5	104.8	101.1	106.9
平成24年	111.4	111.4	86.4	102.0	106.1	90.0	118.2	X	121.0	144.1	113.6	84.2	101.0	102.3	99.4
平成20年 1月	105.7	105.6	93.5	86.3	126.9	85.3	122.9	X	123.4	98.0	104.5	121.4	99.2	94.1	106.9
2月	116.1	116.0	98.3	102.2	138.6	105.1	196.6	X	133.6	95.0	123.5	125.0	119.9	96.0	111.8
3月	117.7	117.7	99.8	115.1	116.9	100.6	267.9	X	112.1	97.3	123.5	115.3	126.9	97.1	114.3
4月	115.9	115.9	106.5	113.6	149.9	123.9	121.6	X	118.5	104.5	105.9	135.5	118.8	96.0	108.4
5月	107.3	107.2	108.4	109.2	151.7	117.0	107.2	X	100.3	92.6	106.6	122.4	129.5	92.4	110.9
6月	111.4	111.4	111.2	116.1	149.5	127.6	99.4	X	105.2	99.0	117.2	121.3	132.6	100.1	112.8
7月	111.3	111.2	109.4	116.9	122.1	95.7	122.8	X	116.8	105.9	122.6	106.9	127.0	97.1	109.5
8月	101.9	101.8	104.7	109.1	108.6	106.8	155.0	X	110.5	94.6	84.8	100.5	123.8	88.5	101.5
9月	111.4	111.4	106.1	105.5	141.8	151.4	124.9	X	112.2	98.9	114.2	127.4	138.6	100.7	115.9
10月	110.4	110.3	106.6	101.7	154.1	117.3	150.2	X	120.4	95.5	109.2	130.7	137.4	102.7	116.5
11月	91.1	91.0	106.2	90.3	136.0	131.4	107.8	X	105.2	59.4	78.9	107.2	130.2	85.2	107.0
12月	88.5	88.5	105.8	75.5	107.7	90.5	109.0	X	107.3	50.7	73.5	137.4	133.9	79.1	103.0
平成21年 1月	75.4	75.4	92.6	67.5	105.4	92.8	59.8	X	97.5	47.4	49.9	109.6	92.4	69.9	89.9
2月	76.9	76.8	91.2	60.3	50.3	111.9	114.0	X	86.2	51.9	45.9	105.3	114.5	71.5	91.0
3月	83.2	83.1	84.7	78.1	34.9	102.3	103.8	X	72.6	67.2	53.4	104.9	125.5	76.4	98.1
4月	84.9	84.9	89.3	83.5	55.8	128.3	82.2	X	52.4	79.8	59.3	127.7	113.7	81.3	87.7
5月	78.0	78.0	86.0	88.9	43.2	100.2	93.2	X	50.2	70.3	59.2	88.7	89.9	84.6	90.7
6月	84.4	84.4	88.7	96.2	50.3	130.2	32.4	X	67.8	85.9	60.8	94.4	109.5	89.3	95.3
7月	89.4	89.4	96.8	90.8	58.3	93.4	54.5	X	84.0	94.0	63.3	84.4	109.4	101.5	100.5
8月	81.3	81.3	100.0	80.1	53.6	101.3	73.3	X	69.1	82.6	60.8	80.5	93.0	88.7	95.2
9月	89.3	89.2	102.7	81.9	64.5	90.9	62.4	X	78.1	93.8	74.8	91.4	106.7	94.3	98.0
10月	95.9	95.9	94.9	87.4	75.3	80.7	57.9	X	85.0	99.8	93.3	119.1	114.2	99.9	100.8
11月	93.5	93.5	101.7	97.1	73.1	93.1	52.7	X	85.8	95.0	86.3	87.2	127.4	102.3	96.6
12月	92.3	92.3	98.7	91.2	67.7	99.1	56.6	X	100.0	86.0	87.4	98.9	112.8	97.1	95.6

平成22年=100

										(参考)	(参考)	(参考)	(参考)	(参考)
パルプ・紙 ・紙加工 品工業	繊維 工業	化学繊維 ・紡績	織物	染色 整理	衣類	その他 の繊維	食料品 工業	家具・木材 ・木製品 工業	鉱業	産業	機械	一般	化学工業	電力・ガス
										総合	工業	機械	(除医薬品)	事業
347.6	1634.0	347.8	521.6	308.5	295.5	160.6	175.3	109.5	9.6	16,363.4	3592.2	391.5	1,040.2	6363.4
122.2	116.5	112.3	121.4	126.1	97.3	126.9	101.1	118.1	X	99.1	103.4	143.3	95.5	86.1
99.1	90.0	80.9	81.3	98.1	97.6	108.5	105.7	102.0	X	94.1	76.1	76.1	82.5	107.8
100.0	100.0	100.0	100.0	100.0	100.0	100.0	100.0	100.0	X	100.0	100.0	100.0	100.0	100.0
101.1	104.0	100.3	112.6	99.4	95.1	109.6	104.4	110.7	X	93.0	110.3	109.6	98.4	73.0
104.6	100.1	96.3	103.6	100.3	93.0	110.2	97.6	137.6	X	78.4	130.7	113.1	92.8	26.5
100.3	115.6	112.4	123.9	116.9	99.4	123.1	120.7	119.1	X	105.2	107.6	135.6	97.3	104.5
118.6	134.7	119.3	133.5	128.8	164.3	128.6	122.5	103.9	X	104.8	118.1	194.8	94.4	87.1
139.2	126.7	103.6	129.5	137.1	134.4	133.0	119.9	134.5	X	105.1	121.6	248.9	99.5	85.4
140.3	134.8	120.1	135.4	129.9	157.2	132.5	113.6	132.6	X	99.1	110.6	135.8	102.9	72.6
128.6	118.9	108.9	124.1	135.1	102.0	124.1	68.3	115.4	X	92.3	100.4	126.9	98.9	68.7
129.3	120.0	117.3	125.4	139.9	89.4	126.5	66.0	125.1	X	93.7	105.8	118.4	103.6	65.8
134.8	114.2	123.0	121.1	133.3	62.3	131.3	71.4	124.1	X	99.7	113.0	123.5	100.6	81.4
106.1	110.2	112.0	113.7	114.2	90.9	122.8	74.1	118.7	X	107.0	100.7	144.1	94.5	115.0
128.7	116.6	124.5	115.0	126.7	90.2	134.3	75.7	122.4	X	101.2	108.3	137.0	102.4	85.1
114.4	111.6	110.8	117.8	125.2	76.1	132.0	87.9	120.8	X	96.7	107.4	140.7	104.5	75.1
104.4	99.6	103.2	113.1	113.3	47.5	117.6	112.2	95.7	X	88.6	76.4	109.1	75.8	84.6
122.1	95.6	92.1	104.8	112.5	54.1	117.4	181.2	105.3	X	96.2	70.6	104.2	71.3	108.4
99.8	91.4	77.8	95.1	93.3	95.9	97.3	89.2	94.1	X	94.4	58.3	66.1	57.7	124.2
96.2	98.6	66.7	88.8	92.2	160.1	99.0	90.5	95.4	X	87.4	63.0	112.3	55.0	103.9
103.5	104.0	92.6	81.0	107.2	153.8	105.4	98.3	110.1	X	93.5	69.6	106.9	61.5	109.9
97.6	98.7	57.4	77.5	102.3	169.5	120.1	98.8	107.4	X	92.3	72.2	89.7	77.7	103.9
93.4	79.3	50.5	74.9	95.6	95.4	94.8	89.7	96.0	X	94.1	67.2	93.2	74.0	119.4
108.2	83.4	69.5	76.9	105.5	74.8	108.4	91.4	114.6	X	95.7	73.8	49.0	90.1	113.3
100.6	86.1	80.8	79.5	100.9	72.6	115.8	94.8	107.0	X	102.3	82.6	61.5	97.8	122.5
78.1	82.4	81.8	74.1	89.9	69.3	120.4	92.4	93.9	X	95.2	75.5	78.3	92.2	117.0
93.8	90.6	96.1	79.4	97.5	75.9	129.5	102.2	107.1	X	96.6	84.8	70.9	91.3	108.0
111.3	91.3	101.2	84.2	100.7	71.3	111.2	117.3	108.2	X	96.7	91.9	61.5	97.5	97.9
99.1	88.2	97.6	82.8	97.7	66.8	106.8	128.5	93.9	X	87.3	87.8	59.4	99.7	77.7
107.6	86.0	99.2	81.2	94.6	65.6	93.7	174.8	96.3	X	93.6	86.3	64.2	95.3	95.8

3 福井県業種分類出荷指数（原指数）

区分 年月	鉦工業														
	総合	製造 工業	鉄鋼業	非鉄金 属工業	金属製 品工業	はん用 機 械 工 業	生産用 機 械 工 業	業務用 機 械 工 業	電気機 械工業	電子部品・ デバイス工業	輸送機 械工業	その他 の工業	窯業・ 土石製 品工業	化 学 工 業	プ ラ ス ッ ク 製 品 工 業
平成22年 1月	89.9	89.9	91.0	85.1	69.2	72.1	111.3	X	91.9	83.7	90.3	93.4	88.1	101.1	91.9
2月	95.4	95.4	99.0	93.4	89.1	85.6	79.9	X	95.5	85.4	98.5	103.9	94.9	101.1	101.7
3月	107.7	107.7	98.6	106.3	98.3	118.3	237.4	X	89.2	92.4	105.1	108.0	102.4	104.2	106.0
4月	100.8	100.8	100.3	98.2	95.4	100.4	103.1	X	89.1	100.9	102.0	114.6	87.4	97.4	97.3
5月	93.2	93.2	99.6	105.2	99.0	81.6	45.0	X	76.4	96.6	96.4	95.0	82.7	99.2	92.2
6月	99.7	99.7	102.9	99.5	109.2	96.7	56.0	X	94.6	105.0	97.6	92.0	98.6	106.8	100.2
7月	99.9	99.9	102.9	103.3	100.4	98.5	100.8	X	107.1	111.2	109.1	90.1	103.1	80.6	101.0
8月	98.1	98.1	102.9	96.6	98.3	92.3	69.0	X	101.8	107.9	86.6	95.0	100.8	100.2	98.0
9月	103.1	103.1	103.6	98.8	103.2	107.3	65.6	X	108.4	110.4	109.6	100.0	105.6	99.3	109.7
10月	102.9	102.9	101.9	102.6	102.8	100.0	103.3	X	112.2	104.3	96.5	95.3	111.1	102.8	99.3
11月	105.1	105.1	99.1	113.3	135.7	124.3	91.6	X	119.0	99.4	106.4	100.4	115.9	107.5	99.7
12月	104.2	104.2	98.2	97.6	99.1	122.9	137.1	X	114.9	103.0	101.9	112.1	109.4	100.0	103.2
平成23年 1月	98.8	98.8	95.7	107.2	111.4	75.9	110.2	X	103.1	104.7	100.9	92.6	67.4	100.0	106.6
2月	103.3	103.3	100.2	102.3	98.6	109.3	96.3	X	117.7	96.9	112.5	103.8	92.1	104.4	104.3
3月	114.3	114.3	100.4	110.8	96.9	119.9	165.0	X	120.6	110.9	117.0	108.7	107.1	101.3	114.5
4月	106.2	106.2	99.2	97.4	97.6	141.6	139.9	X	98.8	114.6	70.0	121.3	114.5	102.1	104.3
5月	95.0	95.0	98.2	108.3	93.7	95.7	63.7	X	95.6	91.0	73.7	99.2	98.9	97.2	104.8
6月	104.5	104.5	96.2	101.7	122.6	122.6	67.6	X	115.0	102.3	101.1	98.3	106.4	111.1	104.0
7月	105.2	105.2	97.3	104.9	115.9	119.6	95.6	X	118.2	113.1	107.8	86.7	114.7	101.1	104.2
8月	106.7	106.7	94.3	93.2	114.5	114.8	109.7	X	116.8	122.2	103.7	102.2	102.5	103.1	109.8
9月	108.9	108.9	88.9	100.1	133.1	101.1	86.2	X	115.8	124.6	105.6	101.5	107.3	104.1	111.3
10月	108.8	108.8	83.0	98.4	133.5	90.9	130.4	X	113.2	122.9	119.1	98.4	120.3	97.0	108.8
11月	108.7	108.6	89.7	101.2	136.7	85.2	116.8	X	130.7	114.7	115.5	97.8	119.4	97.6	104.4
12月	108.6	108.6	88.9	96.6	104.3	77.7	155.7	X	130.8	123.6	108.8	107.5	106.7	94.0	105.9
平成24年 1月	101.2	101.2	89.4	88.4	106.1	80.5	60.5	X	93.4	128.1	106.3	98.9	91.1	95.8	97.2
2月	114.5	114.5	85.1	101.6	122.9	89.3	212.7	X	128.0	124.7	123.6	91.3	85.3	101.9	97.7
3月	120.0	120.0	81.9	117.5	113.5	110.2	232.0	X	124.7	127.0	127.9	90.2	104.1	108.4	101.7
4月	106.7	106.7	85.4	99.8	105.2	67.6	78.3	X	96.9	120.4	116.1	92.2	105.1	103.6	94.3
5月	101.4	101.4	87.3	106.2	98.2	63.2	54.4	X	107.0	114.4	107.0	71.9	97.0	100.4	95.8
6月	112.7	112.7	89.7	113.6	133.5	82.2	106.8	X	114.6	134.5	118.6	76.4	113.5	114.9	107.3
7月	108.2	108.2	84.8	107.7	104.8	96.6	105.5	X	119.0	131.9	125.7	79.9	103.8	97.4	101.8
8月	108.1	108.1	85.8	96.0	102.7	104.7	109.4	X	123.4	152.7	104.5	81.4	88.3	91.6	98.1
9月	116.3	116.4	87.5	103.3	95.6	99.4	118.9	X	131.5	176.4	108.5	82.9	105.3	96.4	102.8
10月	120.6	120.6	86.2	103.5	99.7	117.0	118.0	X	159.4	178.8	111.8	83.7	104.2	106.1	96.2
11月	114.1	114.1	86.9	93.1	92.5	102.1	81.5	X	135.5	177.7	108.6	79.5	107.8	102.0	99.8
12月	112.8	112.8	87.3	93.8	98.8	67.4	140.7	X	118.4	163.1	104.1	82.0	106.2	108.9	100.5

平成22年=100

										(参考)	(参考)	(参考)	(参考)	(参考)
パルプ・紙 ・紙加工 品工業	織 維 工 業	化学繊維 ・紡績	織 物	染 色 整 理	衣 類	その他 の繊維	食料品 工 業	家具・木材 ・木製品 工 業	鉱 業	産 業	機 械	一 般	化学工業	電力・ガス
										総 合	工 業	機 械	(除医薬品)	事 業
85.5	89.3	91.0	87.6	83.2	91.4	99.3	72.8	85.7	X	96.3	88.6	103.5	95.4	106.4
89.9	103.1	94.4	89.9	92.0	152.3	95.8	90.0	75.7	X	92.1	89.4	82.7	100.6	87.1
114.6	115.6	114.9	99.2	107.3	160.6	103.3	96.7	92.6	X	97.6	108.0	217.3	105.5	81.8
95.7	110.3	92.1	99.1	99.7	168.5	99.3	96.6	110.1	X	92.7	99.1	100.7	103.2	80.1
99.6	90.9	89.4	98.0	97.4	69.6	98.3	83.2	95.9	X	86.3	88.4	52.8	111.3	75.5
96.8	99.8	106.7	101.3	110.1	76.4	102.7	88.0	112.2	X	97.7	97.2	63.8	109.0	94.5
103.8	98.4	99.7	102.7	105.5	80.5	100.9	89.6	100.7	X	102.8	109.0	101.5	75.3	107.3
84.4	99.1	100.5	99.8	97.5	98.1	98.6	85.2	101.3	X	104.2	99.0	75.0	102.7	113.7
98.6	102.6	107.8	101.1	106.5	96.8	99.3	91.9	111.2	X	103.6	106.0	74.5	102.3	104.4
108.0	102.6	103.4	107.2	103.3	93.3	101.7	108.9	98.0	X	106.8	103.6	100.1	99.9	112.8
111.9	94.5	100.1	108.9	96.5	56.9	100.6	126.6	110.0	X	111.5	103.7	95.6	96.6	121.6
111.2	93.8	100.2	105.0	101.0	55.5	100.1	170.6	106.5	X	108.4	108.0	132.6	98.3	114.9
92.3	89.0	97.8	106.5	33.2	99.8	101.0	86.5	85.5	X	103.8	103.4	101.8	94.9	111.7
99.8	107.3	95.7	109.8	101.6	125.7	101.7	94.9	82.1	X	106.5	103.6	97.4	103.1	111.7
118.9	123.7	118.8	115.5	113.3	161.4	110.9	110.0	130.0	X	103.0	119.0	159.0	101.3	85.1
108.5	112.3	92.1	112.4	108.0	144.0	106.2	98.4	129.0	X	105.5	105.6	138.2	104.3	104.4
97.6	100.1	86.4	111.4	102.0	91.9	104.3	87.3	100.3	X	94.0	85.9	69.4	98.7	92.6
109.3	105.6	103.4	112.9	113.5	84.1	111.0	89.2	115.4	X	91.8	101.5	77.8	100.4	71.7
98.5	100.7	100.6	111.7	109.6	68.2	108.5	88.7	121.2	X	92.4	111.3	98.6	104.3	72.3
82.0	104.1	100.6	113.8	101.3	88.6	114.0	86.6	112.2	X	85.4	116.2	110.1	96.2	52.0
96.1	106.7	114.2	111.5	105.4	82.9	121.2	97.5	116.3	X	81.4	115.5	89.6	97.3	38.2
99.4	101.8	102.2	118.8	97.7	67.3	117.7	109.9	109.9	X	87.4	120.5	122.3	99.2	53.7
110.1	102.6	104.5	116.9	104.2	67.9	112.6	128.1	112.1	X	85.6	117.0	110.3	88.9	49.3
100.7	94.4	87.3	110.5	102.8	58.9	106.6	175.9	113.8	X	79.2	123.7	141.2	92.7	33.0
92.2	99.6	95.2	111.6	90.1	90.5	104.8	85.0	101.0	X	71.9	111.0	64.4	86.1	25.8
99.6	118.0	108.6	111.1	104.6	158.9	111.4	102.4	109.1	X	78.8	132.0	188.6	91.4	22.7
112.5	120.2	120.7	107.3	116.5	151.3	110.8	105.3	149.9	X	77.9	135.9	210.4	96.7	11.8
102.4	114.3	94.7	108.8	112.0	155.1	104.3	94.1	148.7	X	68.4	110.8	76.5	95.1	8.2
106.3	102.1	100.0	105.5	103.4	91.5	112.4	80.6	143.0	X	65.1	105.2	55.1	95.9	8.1
107.4	95.8	91.8	101.0	103.0	76.6	108.9	83.4	158.2	X	71.9	124.6	103.3	101.6	7.9
109.9	93.7	93.4	101.2	102.9	63.5	107.7	87.1	140.5	X	77.2	125.5	104.9	91.6	28.5
101.9	94.5	96.5	98.4	90.9	81.7	107.9	83.8	132.9	X	82.2	133.2	107.9	84.1	41.5
105.4	94.9	88.2	98.7	100.9	79.4	113.9	88.9	168.7	X	86.4	148.7	116.3	87.3	39.3
111.9	97.6	99.9	108.6	92.9	69.7	117.3	102.0	139.7	X	89.5	155.3	116.9	97.8	40.6
112.4	85.0	82.0	94.9	98.2	40.6	116.0	111.7	149.4	X	85.3	146.6	85.2	94.8	40.0
93.3	86.0	84.5	95.7	87.6	57.6	106.8	147.3	110.1	X	85.8	139.8	127.1	90.8	43.4

3 福井県業種分類出荷指数（原指数）

区分 年月	福井県業種分類出荷指数（原指数）														
	鉱工業 総合	製造 工業	鉄鋼業	非鉄金 属工業	金属製 品工業	はん用 機械 工業	生産用 機械 工業	業務用 機械 工業	電気機 械工業	電子部品・ デバイス工業	輸送機 械工業	その他 の工業	窯業・ 土石製 品工業	化学 工業	プラスチック 製品 工業
平成25年 1月	105.4	105.4	86.1	84.8	88.4	68.8	99.1	X	100.5	155.9	115.5	75.4	67.0	93.8	96.1
2月	102.4	102.4	84.9	100.2	80.9	101.2	102.5	X	98.8	110.9	120.2	67.8	95.8	104.3	99.4
3月	116.4	116.4	85.4	116.2	94.1	116.0	276.8	X	106.0	126.7	125.8	69.7	97.4	107.7	111.9
4月	113.7	113.7	91.0	103.2	106.9	60.4	87.7	X	96.3	158.1	125.0	81.0	90.9	104.3	107.6
5月	106.0	106.0	89.1	102.5	99.2	82.8	87.2	X	92.9	137.2	121.3	75.6	100.5	102.9	100.6
6月	101.3	101.3	91.8	102.0	90.8	96.2	62.3	X	93.6	120.7	124.5	75.4	99.2	100.1	101.2
7月	116.0	116.0	82.9	109.0	84.3	119.5	121.7	X	115.0	167.5	141.4	81.8	100.7	103.9	104.0
8月	108.7	108.7	84.9	99.0	85.6	83.5	110.6	X	102.7	160.9	110.5	71.1	85.9	106.6	100.7
9月	120.7	120.8	86.8	101.8	87.6	98.8	105.4	X	109.4	205.3	133.4	74.1	99.8	101.2	103.2
10月	117.9	117.9	91.7	106.2	81.3	104.7	108.6	X	105.6	181.8	136.6	80.9	104.9	107.3	107.0

平成22年=100

										(参考)	(参考)	(参考)	(参考)	(参考)
パルプ・紙 ・紙加工 品工業	繊維						食料品 工業	家具・木材 ・木製品 工業	鉱業	産業 総合	機械 工業	一般 機械 工業	化学工業 (除医薬品)	電力・ガス 事業
	工業	化学繊維 ・紡績	織物	染色 整理	衣類	その他 の繊維								
86.3	95.2	87.9	96.5	88.4	106.3	99.6	111.6	100.5	X	81.5	131.7	94.1	80.3	44.1
88.2	105.4	90.6	95.3	94.2	152.6	104.4	91.8	99.7	X	78.4	110.2	105.6	84.0	40.7
101.9	110.0	99.0	98.0	105.9	146.2	114.3	90.9	122.9	X	86.3	136.5	250.2	92.9	38.9
95.9	109.3	90.8	105.7	102.4	146.5	106.1	92.6	113.6	X	83.0	133.3	86.6	92.4	34.6
93.3	95.2	89.5	100.4	101.7	77.9	109.8	79.6	120.7	X	78.4	121.4	89.1	92.0	34.9
83.1	94.8	83.3	93.2	103.4	93.1	111.7	83.9	97.3	X	75.5	111.8	73.2	86.1	35.1
90.2	91.8	77.4	100.7	99.7	73.1	113.0	85.6	120.6	X	86.7	148.6	123.4	97.8	40.6
69.6	90.0	67.9	95.8	89.1	95.5	110.7	82.3	120.8	X	82.9	135.3	108.9	96.8	42.3
82.4	94.5	73.9	100.1	106.3	83.8	118.3	89.7	145.8	X	82.2	164.2	108.5	94.1	21.6
86.6	90.2	70.1	107.2	95.1	64.3	116.2	106.3	129.2	X	78.1	152.1	109.8	102.5	15.5

4 福井県業種分類出荷指数（季節調整済指数）

区分 年月	業種														
	鉄工業 製 造 工 業	鉄鋼業	非鉄金 属工業	金属製 品工業	はん用 機 械 工 業	生産用 機 械 工 業	業務用 機 械 工 業	電気機 械工業	電子部品・ デバイス工業	輸送機 械工業	その他 の工業	窯業・ 土石製 品工業	化 学 工 業	プラスチック 製 品 工 業	
ウェイト	10000.0	9990.4	152.8	876.5	250.6	60.9	314.3	16.3	601.7	1874.3	724.7	443.9	249.1	1592.0	566.9
平成20年 I 期	113.8	113.7	101.9	106.1	130.3	103.7	136.8	X	119.2	105.0	114.8	125.0	126.2	99.2	113.0
II 期	112.5	112.4	107.0	108.7	152.0	123.4	122.8	X	119.4	100.0	114.3	121.2	131.9	98.0	113.5
III 期	108.3	108.2	103.7	109.7	123.4	114.2	142.7	X	112.8	93.0	107.0	118.9	128.9	97.1	107.0
IV 期	94.1	94.1	105.7	88.9	124.4	107.8	128.4	X	101.3	66.3	82.8	119.5	121.9	83.8	106.8
平成21年 I 期	80.0	79.9	93.7	72.6	68.2	111.2	83.1	X	85.7	60.3	50.2	108.3	118.3	74.9	94.5
II 期	83.8	83.8	86.8	86.5	51.0	117.6	80.4	X	63.7	80.1	62.4	100.8	108.0	85.9	94.1
III 期	87.1	87.1	96.9	83.9	59.5	91.9	67.2	X	76.5	84.3	66.6	92.1	101.3	96.4	96.8
IV 期	91.8	91.8	97.9	92.1	67.4	87.3	56.8	X	82.6	92.4	85.7	97.7	107.3	96.1	96.3
平成22年 I 期	98.8	98.8	100.0	99.6	91.1	98.9	111.3	X	92.5	94.1	98.6	102.4	103.3	105.0	101.3
II 期	99.9	99.9	99.9	97.7	104.6	91.8	81.2	X	97.7	103.6	102.9	99.4	92.3	100.7	99.4
III 期	100.4	100.4	100.5	99.2	100.5	95.3	85.6	X	104.0	102.4	101.4	100.8	101.8	94.6	100.8
IV 期	102.0	102.0	99.3	104.7	105.8	111.8	108.6	X	105.9	101.1	98.5	98.5	101.7	101.5	99.7
平成23年 I 期	105.6	105.6	102.7	111.4	106.5	109.0	103.1	X	113.8	110.3	110.0	100.6	96.2	103.2	109.0
II 期	104.3	104.3	96.9	99.3	107.7	119.5	112.4	X	116.3	106.0	84.6	106.0	109.5	101.9	107.4
III 期	107.1	107.1	91.4	99.3	120.6	106.3	107.1	X	114.6	112.2	105.8	101.8	106.4	104.7	106.3
IV 期	107.0	107.0	86.9	98.8	119.7	82.9	129.2	X	116.0	119.6	112.5	98.5	104.9	95.8	105.7
平成24年 I 期	109.6	109.6	88.2	104.6	113.2	99.5	104.0	X	110.5	131.8	114.9	93.5	105.9	102.7	99.4
II 期	109.3	109.3	86.7	103.0	114.4	73.2	108.4	X	119.2	127.7	118.5	79.5	107.5	103.7	101.0
III 期	111.0	111.0	84.7	101.9	100.2	95.7	125.5	X	122.1	144.1	113.4	85.4	97.6	97.1	98.4
IV 期	113.0	113.0	86.8	96.7	93.8	93.1	107.8	X	126.3	168.9	105.8	77.9	97.0	105.5	97.3
平成25年 I 期	108.5	108.5	88.4	103.6	91.8	101.1	120.0	X	102.9	138.3	120.1	71.2	94.6	102.6	103.6
II 期	109.3	109.3	89.9	99.3	101.6	83.6	110.8	X	106.1	143.8	128.6	77.2	99.4	100.2	105.2
III 期	115.4	115.4	83.2	103.5	85.4	94.4	125.4	X	106.4	166.9	127.9	79.7	93.6	106.4	100.8
平成20年 1月	113.6	113.5	101.0	103.5	136.7	102.7	131.1	X	117.9	106.1	111.0	129.9	126.9	98.5	112.4
2月	114.6	114.5	101.2	106.1	129.0	103.6	119.9	X	116.4	105.7	114.9	129.0	133.2	100.4	115.4
3月	113.1	113.1	103.4	108.7	125.2	104.9	159.3	X	123.2	103.2	118.5	116.1	118.5	98.7	111.1
4月	113.4	113.3	105.1	112.5	152.4	114.8	116.2	X	124.3	101.7	107.5	118.1	124.3	97.9	113.2
5月	111.9	111.8	107.3	103.6	158.3	128.6	126.7	X	118.5	101.1	117.1	123.1	143.0	96.0	114.2
6月	112.1	112.1	108.7	109.9	145.2	126.9	125.6	X	115.4	97.1	118.3	122.5	128.4	100.0	113.2
7月	110.1	110.0	104.6	110.7	119.9	96.9	134.4	X	113.0	96.0	114.7	115.7	125.5	100.1	108.2
8月	106.6	106.5	103.4	112.0	118.0	112.5	155.4	X	116.1	92.6	98.6	114.5	130.0	93.9	102.1
9月	108.2	108.2	103.2	106.4	132.4	133.1	138.2	X	109.4	90.4	107.8	126.6	131.2	97.2	110.8
10月	103.7	103.7	106.2	101.3	135.5	112.8	157.4	X	106.9	85.9	95.9	122.8	124.3	92.9	111.1
11月	91.6	91.5	105.6	85.7	128.2	126.9	122.1	X	102.2	60.6	78.6	115.0	118.2	80.1	106.3
12月	87.1	87.1	105.2	79.6	109.6	83.7	105.7	X	94.9	52.5	73.9	120.8	123.3	78.4	102.9
平成21年 1月	81.7	81.7	99.2	79.7	114.4	114.0	60.8	X	95.9	52.0	53.7	117.8	117.2	73.7	95.4
2月	79.6	79.5	94.4	64.3	52.8	114.7	128.8	X	84.6	58.9	46.4	104.2	118.9	73.7	93.5
3月	78.6	78.5	87.6	73.9	37.3	104.8	59.7	X	76.7	69.9	50.6	102.9	118.7	77.3	94.5
4月	83.3	83.3	88.7	83.2	57.1	115.6	78.6	X	56.3	77.1	60.2	111.8	118.4	82.9	91.5
5月	84.1	84.1	85.1	84.2	48.1	111.5	118.1	X	62.5	80.2	66.8	95.8	99.1	88.4	95.8
6月	84.1	84.1	86.5	92.2	47.9	125.6	44.4	X	72.2	83.0	60.1	94.8	106.6	86.3	95.0
7月	88.3	88.3	92.9	85.8	57.6	92.2	59.2	X	80.9	85.0	58.7	92.5	106.4	103.5	99.0
8月	84.9	84.9	98.7	82.3	58.4	104.3	73.4	X	72.1	80.6	70.0	90.6	97.4	93.3	95.6
9月	88.1	88.1	99.0	83.6	62.5	79.3	69.1	X	76.4	87.4	71.0	93.2	100.2	92.5	95.9
10月	91.4	91.5	94.8	86.8	67.3	80.6	57.3	X	77.8	92.2	84.5	115.8	103.2	92.1	97.3
11月	93.1	93.1	100.8	93.0	65.2	87.5	61.2	X	80.2	96.3	84.8	90.9	114.7	98.0	96.3
12月	91.0	90.9	98.1	96.6	69.7	93.9	52.0	X	89.7	88.7	87.8	86.5	104.0	98.2	95.2

平成22年=100

パルプ・紙加工 工業	繊維 工業	繊維					食料品 工業	家具・木材 ・木製品 工業	鉱業		(参考)	(参考)	(参考)	(参考)	(参考)
		化学繊維 ・紡績	織物	染色 整理	衣類	その他 の繊維					産業 総合	機械 工業	一般 機械 工業	化学工業 (除医薬品)	電力・ガス 事業
347.6	1634.0	347.8	521.6	308.5	295.5	160.6	175.3	109.5	9.6	16363.4	3592.2	391.5	1,040.2	6,363.4	
123.1	119.0	109.1	129.0	131.9	97.2	129.9	131.1	127.6	X	103.3	115.7	147.5	102.7	87.2	
133.1	121.6	120.8	128.9	132.9	97.1	129.9	91.9	117.7	X	98.8	109.7	135.7	99.1	75.8	
126.2	115.3	114.0	117.9	120.5	95.7	126.2	85.0	118.0	X	100.6	103.7	141.0	95.8	89.1	
107.1	107.4	102.0	109.3	115.5	94.0	120.2	93.7	110.7	X	92.5	82.5	123.9	83.7	88.0	
103.5	94.5	79.7	89.1	102.0	101.8	103.7	101.1	106.5	X	91.8	65.2	87.5	61.7	110.9	
100.5	85.1	62.6	76.7	95.4	93.5	109.4	105.9	101.8	X	98.5	75.2	85.6	78.1	126.7	
94.5	87.5	83.2	78.5	89.8	86.0	118.6	111.2	101.2	X	96.3	78.9	73.4	90.6	111.2	
99.8	92.9	98.4	80.9	96.1	110.8	102.2	106.2	102.5	X	90.9	86.7	63.0	98.2	86.6	
99.0	98.2	100.9	92.7	98.4	98.7	102.7	93.6	91.3	X	95.4	96.9	110.8	106.3	91.6	
97.9	98.5	102.7	99.9	96.3	87.0	101.6	101.7	101.4	X	96.8	101.1	82.8	104.5	97.0	
99.4	101.8	98.8	102.7	100.6	108.2	96.9	102.0	101.4	X	101.7	101.3	89.0	91.3	102.2	
104.3	101.7	99.7	104.7	98.9	107.8	99.5	102.2	107.8	X	106.6	102.4	108.5	99.1	108.2	
105.2	101.7	103.6	111.1	84.1	96.2	107.5	105.2	104.0	X	104.1	108.9	102.8	104.7	103.4	
105.3	104.4	100.6	112.6	101.3	93.6	108.6	104.8	108.8	X	102.4	104.6	112.8	97.9	109.1	
96.1	105.8	101.7	114.0	103.2	93.8	111.7	103.5	113.8	X	85.1	111.1	106.1	97.6	50.1	
98.7	105.0	97.2	113.2	101.8	104.8	111.4	104.5	115.7	X	81.9	117.5	121.5	94.7	41.0	
102.9	105.4	102.8	109.3	111.2	94.5	110.2	104.1	129.1	X	74.4	121.8	104.4	94.4	19.3	
104.5	102.5	101.4	105.6	103.7	93.9	109.9	98.4	139.4	X	72.2	121.5	99.3	94.4	10.1	
110.5	96.9	90.1	101.3	102.3	89.0	107.8	98.5	141.8	X	80.7	131.9	118.8	87.4	33.0	
99.5	94.2	86.7	97.8	96.2	87.8	111.9	91.5	133.7	X	83.9	140.8	105.9	95.1	36.1	
94.7	99.2	93.3	96.9	100.9	100.4	109.0	108.1	117.8	X	81.9	127.1	119.7	89.4	42.9	
90.0	98.2	93.3	100.2	100.3	94.2	110.6	97.7	102.9	X	83.3	130.8	108.6	87.2	43.5	
83.9	93.9	70.9	100.4	96.3	98.8	111.5	97.2	125.7	X	82.8	145.6	122.1	95.4	31.7	
108.4	121.8	116.0	127.8	129.3	101.5	127.7	142.9	132.3	X	106.1	113.5	145.6	103.4	94.8	
126.9	120.6	114.2	131.0	131.8	97.0	129.4	127.5	123.7	X	103.1	116.2	132.4	100.6	83.9	
134.1	114.5	97.2	128.1	134.7	93.1	132.6	123.0	126.8	X	100.7	117.3	164.6	104.1	82.9	
135.4	120.7	125.7	132.7	120.9	94.1	132.7	116.0	121.1	X	99.8	111.0	128.3	99.9	78.7	
133.1	123.3	117.2	128.2	144.7	101.2	130.2	81.2	115.1	X	98.9	109.2	138.4	98.4	74.3	
130.8	120.8	119.4	125.7	133.0	96.0	126.7	78.4	117.0	X	97.7	108.9	140.4	99.1	74.3	
126.8	116.1	116.5	120.6	121.8	89.4	126.7	83.1	121.8	X	97.4	106.1	133.6	92.7	78.6	
123.3	115.6	115.4	118.0	123.6	97.2	125.8	88.5	120.1	X	105.9	103.6	147.5	94.1	105.1	
128.4	114.2	110.2	115.2	116.1	100.4	126.1	83.5	112.1	X	98.5	101.5	142.0	100.5	83.7	
101.6	111.0	105.0	112.7	118.0	98.7	123.9	81.9	117.2	X	93.8	98.9	148.8	99.5	75.2	
104.6	108.3	108.9	110.7	118.4	94.1	118.2	95.0	106.2	X	90.0	78.8	121.7	78.4	88.3	
115.1	102.8	92.1	104.5	110.1	89.3	118.5	104.3	108.8	X	93.6	69.8	101.2	73.1	100.5	
111.0	97.6	82.4	97.6	108.3	98.5	102.0	106.2	107.8	X	95.1	62.4	69.0	62.3	110.9	
103.3	94.1	72.8	89.8	97.7	105.6	104.6	98.6	111.5	X	90.4	67.7	125.4	59.5	107.6	
96.1	91.7	84.0	79.9	100.1	101.3	104.4	98.6	100.3	X	90.0	65.5	68.0	63.4	114.2	
94.9	88.7	60.9	76.1	96.2	102.0	120.9	101.6	97.6	X	93.9	72.5	84.3	75.3	117.3	
100.5	83.2	58.0	77.0	94.3	94.9	100.0	108.6	103.4	X	102.7	77.7	111.0	74.9	134.8	
106.0	83.5	68.9	77.0	95.7	83.7	107.2	107.5	104.3	X	98.9	75.3	61.6	84.1	127.9	
94.8	87.7	77.4	79.3	92.2	101.1	111.9	110.2	104.1	X	99.5	77.2	65.8	90.3	116.7	
92.4	86.5	84.2	76.9	97.5	74.5	122.6	111.1	95.9	X	94.4	77.5	79.7	91.9	107.7	
96.2	88.4	88.0	79.4	79.7	82.4	121.4	112.4	103.6	X	95.1	81.9	74.6	89.6	109.2	
102.0	91.5	96.8	80.7	98.1	93.9	105.8	110.5	107.4	X	93.4	86.0	62.2	94.2	94.6	
96.3	94.2	99.5	80.7	97.3	130.1	106.3	106.8	100.8	X	88.1	89.2	67.1	102.3	78.2	
101.2	92.9	98.9	81.2	92.8	108.4	94.6	101.3	99.4	X	91.2	84.9	59.8	98.2	87.0	

4 福井県業種分類出荷指数（季節調整済指数）

区分 年月	業種														
	鉄工業 製 造 総 合	鉄鋼業 工 業	非鉄金 属工業	金属製 品工業	はん用 機 械 工 業	生産用 機 械 工 業	業務用 機 械 工 業	電気機 械工業	電子部品・ デバイス工業	輸送機 械工業	その他 の工業	窯業・ 土石製 品工業	化 学 工 業	プラスチック 製 品 工 業	
平成22年 1月	98.1	98.2	96.9	99.1	75.0	90.4	111.2	X	94.0	92.3	98.5	101.2	111.8	107.1	98.0
2月	98.4	98.4	101.6	99.1	94.4	88.3	87.9	X	93.4	96.3	99.6	102.7	100.3	103.6	104.6
3月	99.9	99.9	101.6	100.7	103.8	117.9	134.8	X	90.2	93.6	97.6	103.2	97.7	104.2	101.3
4月	99.1	99.1	100.0	98.5	98.7	89.3	98.6	X	98.3	97.2	103.6	100.3	90.3	98.6	101.4
5月	101.1	101.2	99.1	99.2	111.7	93.5	64.6	X	95.3	111.4	108.6	103.5	90.8	102.6	97.1
6月	99.5	99.5	100.7	95.3	103.4	92.5	80.5	X	99.4	102.2	96.5	94.5	95.9	100.8	99.7
7月	100.0	100.0	99.3	97.3	100.4	96.8	109.6	X	105.2	102.9	103.1	102.2	99.3	82.1	99.6
8月	101.2	101.2	101.1	100.5	104.0	90.6	70.4	X	103.2	103.8	96.6	102.3	105.7	104.3	97.9
9月	100.1	100.1	101.1	99.7	97.2	98.4	76.9	X	103.7	100.6	104.4	97.9	100.4	97.5	104.8
10月	99.6	99.6	102.6	101.7	95.3	102.1	99.5	X	105.9	98.6	90.2	95.7	100.4	97.1	97.1
11月	103.6	103.6	97.7	109.3	118.1	114.2	106.7	X	107.6	99.3	102.6	101.7	103.3	104.7	99.6
12月	102.7	102.7	97.6	103.1	103.9	119.2	119.7	X	104.2	105.5	102.6	98.1	101.4	102.8	102.4
平成23年 1月	105.6	105.6	102.5	122.3	115.1	97.5	115.6	X	105.6	111.3	108.3	95.8	86.3	104.0	110.7
2月	105.9	105.9	102.4	107.8	103.8	112.4	102.9	X	115.6	107.9	113.7	102.4	99.0	105.7	107.3
3月	105.3	105.3	103.1	104.2	100.7	117.1	90.9	X	120.2	111.6	107.9	103.6	103.3	100.0	109.1
4月	105.9	105.9	99.2	97.9	103.3	129.6	135.9	X	113.9	113.1	72.7	109.2	117.7	103.1	109.0
5月	102.5	102.5	97.5	102.9	104.3	111.2	104.6	X	115.9	104.4	80.8	105.9	108.0	99.7	109.9
6月	104.5	104.5	94.0	97.1	115.6	117.6	96.8	X	119.2	100.5	100.2	102.8	102.7	102.9	103.2
7月	106.8	106.8	94.9	98.8	118.0	116.9	102.5	X	118.6	107.6	103.7	101.0	109.9	103.5	103.2
8月	108.8	108.8	92.5	98.1	117.3	108.2	117.9	X	115.3	115.8	112.4	105.3	107.3	106.9	109.2
9月	105.7	105.7	86.9	101.1	126.6	93.9	100.8	X	109.8	113.1	101.4	99.2	101.9	103.7	106.6
10月	105.5	105.5	83.5	97.8	126.4	91.8	124.5	X	106.9	116.5	113.7	99.2	109.0	93.2	107.3
11月	107.3	107.3	88.5	97.4	119.3	78.2	135.3	X	117.5	114.6	111.8	99.0	105.9	96.6	104.6
12月	108.3	108.3	88.6	101.3	113.4	78.7	127.7	X	123.7	127.7	111.9	97.2	99.9	97.6	105.1
平成24年 1月	108.1	108.2	94.2	102.1	108.5	98.9	62.5	X	96.3	134.4	111.2	102.6	115.4	99.6	102.5
2月	109.4	109.4	86.4	102.5	111.5	91.8	123.6	X	109.6	131.7	114.4	89.9	101.3	102.2	98.6
3月	111.4	111.3	84.1	109.2	119.5	107.7	126.0	X	125.7	129.4	119.1	88.1	101.0	106.4	97.2
4月	106.6	106.6	85.3	101.1	111.3	62.5	77.4	X	113.1	119.5	120.8	82.9	107.3	103.8	98.3
5月	106.9	106.9	87.1	100.4	104.3	76.0	99.1	X	123.7	127.6	114.2	72.7	106.0	101.3	97.6
6月	114.3	114.3	87.8	107.5	127.5	81.0	148.8	X	120.7	136.1	120.4	83.0	109.1	106.0	107.0
7月	108.8	108.8	82.5	102.5	103.6	91.0	115.4	X	116.0	124.6	117.7	90.1	98.8	99.6	100.4
8月	110.3	110.3	84.4	101.5	104.5	97.5	120.0	X	121.8	145.2	112.6	83.0	92.5	95.1	97.6
9月	113.8	113.8	87.3	101.8	92.5	98.6	141.0	X	128.6	162.5	109.9	83.0	101.4	96.7	97.3
10月	114.3	114.3	86.3	104.1	91.9	111.2	114.8	X	143.1	162.9	103.1	79.7	94.1	102.1	94.4
11月	110.9	110.9	86.8	88.6	79.0	96.7	97.5	X	119.9	173.8	104.6	77.5	96.4	100.7	97.7
12月	113.7	113.7	87.4	97.3	110.5	71.4	111.2	X	116.0	169.9	109.7	76.6	100.4	113.6	99.9
平成25年 1月	111.3	111.3	90.4	98.5	88.5	82.9	103.5	X	101.1	160.5	118.0	76.0	84.7	97.2	100.9
2月	105.0	105.0	86.9	104.9	85.5	104.8	107.7	X	98.1	123.0	122.3	67.7	104.4	104.5	102.5
3月	109.3	109.3	88.0	107.3	101.3	115.6	148.7	X	109.6	131.5	120.0	70.0	94.7	106.2	107.5
4月	112.2	112.2	90.6	105.1	110.7	54.7	87.7	X	109.7	154.0	127.0	70.8	92.7	104.1	111.6
5月	111.7	111.7	88.9	96.9	105.4	99.6	158.8	X	107.4	153.0	129.5	76.4	109.9	103.8	102.5
6月	104.0	104.0	90.1	96.0	88.6	96.6	85.9	X	101.1	124.4	129.4	84.3	95.5	92.7	101.4
7月	115.3	115.3	80.4	104.3	81.6	110.4	134.5	X	109.3	155.4	129.2	89.7	95.7	105.8	102.1
8月	112.3	112.3	83.8	104.1	89.0	79.3	120.1	X	103.9	155.9	122.0	74.6	90.1	111.1	100.7
9月	118.6	118.7	85.4	102.2	85.6	93.6	121.5	X	105.9	189.5	132.6	74.7	95.0	102.3	99.6
10月	111.7	111.7	91.8	106.8	75.0	99.5	105.7	X	94.8	165.6	125.9	77.0	94.8	103.2	105.0

平成22年=100

パルプ・紙加工 工業	繊維 工業	化学繊維 ・紡績	織物	染色 整理	衣類	その他 の繊維	食料品 工業	家具・木材 ・木製品 工業	鋁業	(参考)	(参考)	(参考)	(参考)	(参考)
										産業 総合	機械 工業	一般 機械 工業	化学工業 (除医薬品)	電力・ガス 事業
97.6	96.9	99.2	89.5	102.8	94.3	105.2	87.4	102.4	X	97.4	96.0	107.8	104.8	94.2
96.4	98.1	103.2	90.9	97.2	101.0	101.4	97.9	89.6	X	94.7	95.4	90.0	107.5	88.6
103.1	99.5	100.3	97.6	95.2	100.8	101.4	95.4	82.0	X	94.1	99.3	134.5	106.6	92.0
93.3	99.2	98.4	97.6	93.2	101.9	100.3	100.1	99.3	X	95.1	99.6	94.4	99.5	95.2
106.5	95.7	103.3	100.4	96.3	70.5	103.0	101.4	103.1	X	94.5	104.0	70.9	112.7	86.9
94.0	100.5	106.4	101.7	99.4	88.7	101.5	103.5	101.7	X	100.7	99.8	83.1	101.4	108.8
100.5	101.8	99.0	103.0	100.0	111.5	99.2	104.7	99.3	X	100.4	104.0	108.7	70.9	100.5
98.9	102.5	100.7	103.0	101.6	105.2	98.8	101.2	102.9	X	103.4	100.1	76.5	101.7	104.8
98.8	101.0	96.7	102.0	100.1	108.0	92.8	100.1	101.9	X	101.4	99.8	81.7	101.3	101.4
102.2	104.2	100.7	102.9	105.0	124.7	98.0	103.3	99.6	X	102.6	98.4	99.1	97.9	104.3
105.2	99.2	98.6	105.9	92.1	108.2	99.0	103.3	113.9	X	111.4	103.3	107.9	98.2	117.8
105.4	101.7	99.9	105.4	99.7	90.6	101.5	99.9	110.0	X	105.7	105.5	118.4	101.2	102.4
102.9	97.1	103.8	108.7	46.9	105.0	106.6	104.2	98.8	X	104.4	108.6	110.2	104.4	95.9
106.7	101.9	104.2	111.0	105.2	84.2	107.3	103.3	98.7	X	108.6	109.6	102.8	108.7	111.9
106.0	106.0	102.8	113.7	100.3	99.4	108.6	108.2	114.5	X	99.2	108.4	95.4	101.1	102.3
108.8	102.5	101.3	111.2	104.3	88.4	108.9	103.8	117.4	X	109.1	108.4	131.6	102.0	129.9
101.4	103.8	97.0	113.0	96.9	92.9	107.3	105.8	105.0	X	103.4	100.8	105.7	98.2	112.1
105.7	106.8	103.4	113.7	102.7	99.6	109.6	104.7	103.9	X	94.7	104.7	101.1	93.4	85.3
97.9	105.9	103.2	112.6	108.2	94.8	108.8	103.8	122.1	X	91.1	108.6	104.0	101.0	66.4
94.2	106.2	98.3	116.8	102.1	94.8	112.8	101.3	113.1	X	84.4	115.8	115.6	94.9	47.3
96.3	105.2	103.5	112.7	99.3	91.7	113.5	105.3	106.2	X	79.7	109.0	98.7	96.9	36.5
95.0	103.2	99.3	114.0	99.1	89.4	113.5	103.8	112.8	X	83.4	114.4	119.3	97.2	48.0
102.4	107.9	102.8	113.9	99.7	128.3	110.6	104.4	114.0	X	84.9	116.1	124.5	90.7	45.9
98.8	104.0	89.5	111.6	106.5	96.8	110.1	105.3	120.4	X	77.4	122.1	120.7	96.2	29.0
103.1	106.3	101.2	112.7	108.8	91.0	109.2	101.8	122.8	X	73.1	117.6	69.8	92.8	23.2
103.1	105.5	100.5	109.2	116.9	99.2	111.8	105.9	130.5	X	74.9	122.7	119.2	93.3	19.9
102.6	104.4	106.6	106.0	107.8	93.3	109.6	104.7	134.1	X	75.1	125.1	124.2	97.0	14.8
102.3	104.2	104.1	107.7	106.6	95.5	106.9	99.5	134.1	X	70.9	114.2	74.1	92.9	10.6
105.2	104.9	106.0	106.8	106.7	94.7	114.1	96.7	138.9	X	70.9	119.2	91.7	93.8	9.9
106.1	98.3	94.2	102.3	97.8	91.6	108.8	99.0	145.1	X	74.8	131.2	132.2	96.5	9.7
106.6	97.2	93.3	101.8	96.4	86.9	107.2	99.7	138.8	X	76.3	121.4	111.2	88.2	26.0
116.8	96.5	94.7	100.8	92.4	87.9	107.0	97.9	134.6	X	81.2	132.9	114.7	83.8	37.1
108.2	97.1	82.4	101.2	118.0	92.2	109.3	97.8	151.9	X	84.5	141.4	130.5	90.2	35.8
102.5	96.2	92.3	103.3	86.8	90.0	110.3	93.8	138.8	X	84.4	142.2	113.7	93.0	35.7
101.2	90.2	78.6	93.1	106.7	78.3	113.5	91.1	142.9	X	83.3	140.8	98.0	97.2	35.2
94.8	96.1	89.2	97.1	95.0	95.1	112.0	89.7	119.4	X	83.9	139.5	106.0	95.0	37.5
94.1	100.1	90.9	97.1	102.0	105.5	102.5	131.9	119.8	X	82.6	137.2	102.3	85.3	39.7
94.7	100.5	99.2	96.3	98.3	104.4	110.1	100.9	121.5	X	79.7	116.5	109.7	88.3	40.3
95.3	97.0	89.9	97.2	102.5	91.4	114.5	91.6	112.2	X	83.5	127.7	147.2	94.5	48.6
93.4	98.1	97.1	104.2	93.1	89.0	107.4	96.6	100.4	X	85.8	135.1	84.1	88.9	45.0
92.4	97.8	94.9	101.6	104.9	80.7	111.4	95.5	117.2	X	85.4	137.5	148.2	89.9	42.5
84.2	98.8	87.9	94.7	102.8	112.9	113.0	100.9	91.1	X	78.8	119.7	93.4	82.9	43.1
85.3	93.8	75.2	100.9	89.2	98.7	111.1	96.7	116.7	X	85.4	141.4	131.2	92.8	37.2
81.9	93.3	68.5	98.5	94.8	104.2	111.1	97.5	124.9	X	82.2	137.3	115.3	97.9	37.6
84.6	94.6	69.1	101.7	104.9	93.4	112.3	97.4	135.5	X	80.8	158.0	119.7	95.5	20.4
79.3	88.9	64.8	101.9	88.9	83.0	109.2	97.8	128.3	X	73.6	139.3	106.8	97.4	13.6

5 福井県業種分類在庫指数（原指数）

区分 年月	業種分類														
	鉱工業 総合	製造 工業	鉄鋼業	非鉄金 属工業	金属製 品工業	はん用 機械 工業	生産用 機械 工業	業務用 機械 工業	電気機 械工業	電子部品・ デバイス工業	輸送機 械工業	その他 の工業	窯業・ 土石製 品工業	化学 工業	プラスチック 製品 工業
ウェイト	10000.0	9988.5	-	241.3	32.0	61.2	273.8	-	-	1461.9	183.2	-	1016.0	1756.2	1275.3
平成20年	121.9	121.9	-	171.1	X	85.0	51.3	-	-	X	X	-	143.4	77.3	107.0
平成21年	96.8	96.7	-	99.9	X	113.0	128.8	-	-	X	X	-	117.2	83.7	98.6
平成22年	101.7	101.7	-	113.4	X	93.4	98.3	-	-	X	X	-	91.2	103.2	100.0
平成23年	123.4	123.4	-	142.9	X	105.3	116.8	-	-	X	X	-	106.6	110.2	114.7
平成24年	144.7	144.7	-	130.4	X	68.9	182.4	-	-	X	X	-	109.8	128.4	111.4
平成20年 1月	115.0	115.0	-	180.6	X	95.6	39.4	-	-	X	X	-	130.3	85.6	141.2
2月	116.3	116.3	-	166.1	X	110.5	38.2	-	-	X	X	-	129.5	84.3	135.4
3月	118.7	118.7	-	168.3	X	111.0	16.9	-	-	X	X	-	135.6	83.5	136.7
4月	118.3	118.3	-	159.0	X	136.2	29.5	-	-	X	X	-	152.0	82.9	119.3
5月	118.4	118.4	-	161.7	X	102.9	21.7	-	-	X	X	-	137.9	84.7	124.7
6月	120.6	120.6	-	170.2	X	91.5	30.1	-	-	X	X	-	133.1	89.2	116.7
7月	121.2	121.2	-	171.7	X	97.0	36.5	-	-	X	X	-	149.7	89.2	109.3
8月	117.4	117.4	-	172.8	X	90.0	16.9	-	-	X	X	-	134.0	91.5	109.4
9月	118.9	118.8	-	161.4	X	75.3	34.9	-	-	X	X	-	127.6	89.4	134.0
10月	119.6	119.6	-	177.2	X	76.2	29.2	-	-	X	X	-	123.8	91.1	132.8
11月	119.4	119.4	-	175.9	X	87.6	45.7	-	-	X	X	-	142.2	80.3	104.6
12月	121.9	121.9	-	171.1	X	85.0	51.3	-	-	X	X	-	143.4	77.3	107.0
平成21年 1月	117.4	117.4	-	150.8	X	80.8	56.7	-	-	X	X	-	135.8	71.9	110.2
2月	112.6	112.6	-	136.5	X	83.3	63.4	-	-	X	X	-	133.2	66.5	114.5
3月	102.7	102.7	-	116.0	X	83.1	50.7	-	-	X	X	-	123.5	61.1	109.3
4月	98.0	98.0	-	101.4	X	73.3	63.4	-	-	X	X	-	109.3	63.3	109.2
5月	100.0	100.0	-	104.4	X	67.9	59.7	-	-	X	X	-	117.2	75.9	105.4
6月	101.2	101.2	-	111.8	X	55.4	59.0	-	-	X	X	-	121.0	81.5	106.0
7月	100.2	100.2	-	107.4	X	109.7	82.0	-	-	X	X	-	114.1	85.3	102.4
8月	97.4	97.4	-	106.1	X	103.4	91.4	-	-	X	X	-	107.3	82.3	101.2
9月	96.1	96.0	-	107.9	X	99.2	90.5	-	-	X	X	-	106.5	84.6	101.5
10月	96.4	96.4	-	101.2	X	109.8	107.6	-	-	X	X	-	109.8	86.4	100.0
11月	96.0	96.0	-	96.2	X	105.9	132.4	-	-	X	X	-	108.6	82.3	100.4
12月	96.8	96.7	-	99.9	X	113.0	128.8	-	-	X	X	-	117.2	83.7	98.6

平成22年=100

										(参考)	(参考)	(参考)	(参考)	(参考)
パルプ・紙 ・紙加工 品工業	織 維						食料品 工業	家具・木材 ・木製品 工業	鋁 業	産 業 総 合	機 械 工 業	一 般 機 械 工 業	化学工業 (除医薬品)	電力・ガス 事 業
	工 業	化学繊維 ・紡 績	織 物	染 色 整 理	衣 類	その他 の繊維								
364.3	3072.6	1155.0	735.6	162.9	378.5	640.6	50.8	199.9	11.5	10000.0	1,980.1	335.0	1756.2	-
170.4	134.8	132.3	134.2	122.1	153.7	132.0	89.3	108.9	X	121.9	126.7	57.4	77.3	-
109.4	99.6	84.6	107.3	101.7	116.1	107.4	88.9	97.0	X	96.8	89.6	125.9	83.7	-
83.7	105.6	109.6	99.2	98.5	118.4	100.0	99.7	101.6	X	101.7	103.0	97.4	103.2	-
100.3	124.3	128.2	116.0	148.3	115.5	125.7	86.9	109.3	X	123.4	153.3	114.7	110.2	-
110.2	124.0	113.0	132.3	144.1	143.2	117.7	100.3	82.2	X	144.7	247.7	161.7	128.4	-
164.1	122.5	127.5	110.3	126.0	93.7	143.7	89.2	79.8	X	115.0	91.9	49.7	85.6	-
154.7	120.1	124.1	110.1	134.5	80.3	144.4	94.7	86.6	X	116.3	110.9	51.4	84.3	-
151.3	122.3	126.7	118.9	127.9	84.3	139.4	97.8	85.5	X	118.7	115.9	34.0	83.5	-
166.2	119.3	123.8	117.0	129.5	77.2	136.3	96.7	85.5	X	118.3	120.6	49.0	82.9	-
144.3	123.9	129.9	118.9	127.1	95.1	135.1	100.9	86.6	X	118.4	119.7	36.6	84.7	-
134.6	125.1	128.0	122.1	126.3	106.1	134.0	104.8	88.0	X	120.6	132.6	41.3	89.2	-
137.4	125.8	124.0	127.9	130.7	116.3	130.8	106.4	91.8	X	121.2	129.4	47.5	89.2	-
142.4	125.3	124.3	128.3	126.7	111.7	131.2	106.8	90.3	X	117.4	115.9	30.3	91.5	-
159.7	118.6	110.9	129.8	118.2	102.8	129.0	104.3	95.0	X	118.9	120.9	42.3	89.4	-
180.3	120.0	114.8	127.8	116.1	105.0	130.2	100.6	95.8	X	119.6	118.2	37.8	91.1	-
174.5	125.6	118.8	129.8	121.5	130.0	131.5	96.2	103.2	X	119.4	127.3	53.3	80.3	-
170.4	134.8	132.3	134.2	122.1	153.7	132.0	89.3	108.9	X	121.9	126.7	57.4	77.3	-
174.1	136.6	143.6	122.1	129.9	148.6	134.9	89.3	103.5	X	117.4	111.6	61.1	71.9	-
168.4	134.1	145.7	123.3	136.5	117.1	135.1	91.9	101.8	X	112.6	97.7	67.0	66.5	-
151.5	124.7	126.7	129.0	128.4	100.3	129.8	97.5	100.6	X	102.7	80.9	56.6	61.1	-
156.6	120.1	128.5	127.3	125.1	71.4	124.1	94.5	98.1	X	98.0	70.9	65.2	63.3	-
149.2	120.0	131.1	127.0	122.3	61.5	126.3	100.7	102.4	X	100.0	68.9	61.2	75.9	-
147.5	118.3	119.1	129.3	119.1	82.0	125.7	102.2	96.6	X	101.2	70.2	58.4	81.5	-
154.7	112.3	103.3	126.2	116.2	95.8	121.4	108.0	101.0	X	100.2	75.6	87.1	85.3	-
123.9	110.6	101.0	125.7	114.2	100.7	115.6	112.0	98.3	X	97.4	77.0	93.6	82.3	-
116.7	103.8	90.7	125.1	108.2	95.3	107.1	111.1	94.9	X	96.1	80.3	92.1	84.6	-
121.7	100.2	85.8	119.0	106.4	98.0	104.1	101.8	95.9	X	96.4	84.7	108.0	86.4	-
121.5	100.6	85.9	115.1	105.3	111.0	102.9	95.3	98.1	X	96.0	86.6	127.6	82.3	-
109.4	99.6	84.6	107.3	101.7	116.1	107.4	88.9	97.0	X	96.8	89.6	125.9	83.7	-

5 福井県業種分類在庫指数（原指数）

区分 年月	鉦工業														
	総合	製造 工業	鉄鋼業	非鉄金 属工業	金属製 品工業	はん用 機械 工業	生産用 機械 工業	業務用 機械 工業	電気機 械工業	電子部品・ デバイス工業	輸送機 械工業	その他 の工業	窯業・ 土石製 品工業	化学 工業	プラスチック 製品 工業
平成22年 1月	100.5	100.5	-	93.8	X	108.9	161.2	-	-	X	X	-	98.5	89.5	99.0
2月	101.2	101.2	-	100.6	X	122.1	178.0	-	-	X	X	-	96.1	83.6	98.5
3月	96.4	96.4	-	99.9	X	108.3	111.7	-	-	X	X	-	93.8	87.5	96.4
4月	97.2	97.2	-	96.2	X	102.8	97.3	-	-	X	X	-	99.6	94.1	99.4
5月	100.6	100.6	-	91.0	X	109.1	97.3	-	-	X	X	-	106.2	99.6	101.5
6月	102.0	102.0	-	102.9	X	97.3	86.2	-	-	X	X	-	115.9	107.8	99.7
7月	101.4	101.3	-	102.8	X	93.2	76.2	-	-	X	X	-	116.2	104.4	99.7
8月	99.0	99.0	-	96.7	X	87.6	70.4	-	-	X	X	-	96.5	111.8	99.2
9月	99.1	99.1	-	97.7	X	91.4	76.8	-	-	X	X	-	97.5	106.1	100.0
10月	99.9	99.9	-	98.4	X	86.3	57.7	-	-	X	X	-	94.0	106.5	103.2
11月	101.2	101.2	-	106.6	X	99.6	89.2	-	-	X	X	-	94.5	105.8	103.6
12月	101.7	101.7	-	113.4	X	93.4	98.3	-	-	X	X	-	91.2	103.2	100.0
平成23年 1月	104.9	104.9	-	131.7	X	101.0	104.0	-	-	X	X	-	98.6	103.1	101.5
2月	107.8	107.9	-	134.4	X	117.9	122.7	-	-	X	X	-	102.6	106.4	99.1
3月	108.9	109.0	-	132.2	X	117.7	115.3	-	-	X	X	-	103.2	105.9	101.1
4月	110.1	110.2	-	145.8	X	113.5	102.2	-	-	X	X	-	98.4	106.8	110.4
5月	115.4	115.4	-	150.0	X	107.3	111.3	-	-	X	X	-	93.7	111.3	110.1
6月	119.3	119.3	-	154.2	X	115.7	103.4	-	-	X	X	-	106.6	110.6	109.7
7月	121.8	121.8	-	150.8	X	114.4	101.2	-	-	X	X	-	102.0	111.1	110.1
8月	118.3	118.3	-	135.2	X	110.1	103.0	-	-	X	X	-	90.1	110.6	112.7
9月	119.4	119.4	-	133.2	X	102.7	101.1	-	-	X	X	-	99.3	111.9	111.9
10月	120.4	120.4	-	130.5	X	99.3	104.9	-	-	X	X	-	94.1	103.1	114.7
11月	120.4	120.4	-	135.5	X	105.9	126.9	-	-	X	X	-	98.4	95.0	118.1
12月	123.4	123.4	-	142.9	X	105.3	116.8	-	-	X	X	-	106.6	110.2	114.7
平成24年 1月	130.7	130.7	-	143.6	X	100.1	135.4	-	-	X	X	-	107.8	142.1	113.1
2月	122.7	122.8	-	140.0	X	98.0	120.9	-	-	X	X	-	101.8	98.3	114.3
3月	124.3	124.4	-	134.7	X	86.9	84.4	-	-	X	X	-	109.6	102.2	118.9
4月	129.8	129.9	-	136.3	X	83.7	98.9	-	-	X	X	-	107.4	98.6	119.0
5月	135.7	135.7	-	135.8	X	85.9	130.5	-	-	X	X	-	108.9	97.7	116.7
6月	152.7	152.7	-	132.0	X	78.3	136.8	-	-	X	X	-	105.6	163.6	115.2
7月	165.2	165.3	-	137.1	X	73.0	178.1	-	-	X	X	-	109.8	172.0	112.5
8月	162.2	162.3	-	132.1	X	69.8	172.9	-	-	X	X	-	105.1	160.3	111.0
9月	159.9	159.9	-	125.3	X	70.9	166.2	-	-	X	X	-	100.4	162.4	113.9
10月	156.2	156.2	-	130.0	X	75.1	166.6	-	-	X	X	-	107.7	162.7	114.7
11月	150.4	150.4	-	129.8	X	65.8	187.4	-	-	X	X	-	113.0	152.5	110.2
12月	144.7	144.7	-	130.4	X	68.9	182.4	-	-	X	X	-	109.8	128.4	111.4

平成22年=100

										(参考)	(参考)	(参考)	(参考)	(参考)
パルプ・紙 ・紙加工 品工業	織 維						食料品 工業	家具・木材 ・木製品 工業	鋁 業	産 業 総 合	機 械 工 業	一 般 機 械 工 業	化学工業 (除医薬品)	電力・ガス 事 業
	工 業	化学繊維 ・紡 績	織 物	染 色 整 理	衣 類	その他 の繊維								
113.3	100.6	91.1	101.6	103.8	121.1	103.4	89.8	95.6	X	100.5	111.3	151.7	89.5	-
114.4	100.8	91.9	103.5	112.0	110.5	105.0	92.4	99.1	X	101.2	119.7	167.8	83.6	-
106.2	94.1	84.9	106.3	105.6	82.6	100.6	94.4	107.4	X	96.4	106.1	111.1	87.5	-
106.4	93.7	90.1	104.9	108.2	64.6	101.0	89.3	103.4	X	97.2	100.4	98.3	94.1	-
105.5	99.8	100.9	99.8	104.2	91.7	101.3	96.2	102.9	X	100.6	99.7	99.5	99.6	-
97.4	98.7	98.1	97.0	97.9	104.1	98.7	101.6	100.7	X	102.0	97.0	88.2	107.8	-
92.9	99.7	101.3	95.7	91.5	110.2	97.2	106.9	102.0	X	101.4	96.0	79.3	104.4	-
85.3	101.1	107.7	96.1	93.9	97.5	98.7	108.6	94.6	X	99.0	88.4	73.5	111.8	-
97.9	101.4	106.9	98.8	91.6	101.2	97.1	110.2	92.9	X	99.1	90.2	79.5	106.1	-
103.9	102.3	110.4	98.3	96.9	96.1	97.2	108.2	97.7	X	99.9	90.5	62.9	106.5	-
92.9	102.4	107.3	98.8	95.8	101.9	99.6	102.7	102.1	X	101.2	98.0	91.1	105.8	-
83.7	105.6	109.6	99.2	98.5	118.4	100.0	99.7	101.6	X	101.7	103.0	97.4	103.2	-
91.6	110.9	116.1	101.8	103.2	120.8	108.2	103.8	99.8	X	104.9	102.6	103.5	103.1	-
101.3	109.4	116.0	99.1	113.2	107.9	109.1	106.7	94.9	X	107.8	114.7	121.8	106.4	-
111.0	105.1	107.3	103.1	115.4	94.2	107.4	97.2	95.9	X	108.9	124.6	115.7	105.9	-
111.3	107.6	115.1	104.5	119.7	80.9	110.5	96.8	100.9	X	110.1	119.7	104.3	106.8	-
106.4	109.9	119.6	102.4	126.7	80.8	114.1	102.3	100.1	X	115.4	141.6	110.6	111.3	-
108.2	109.1	113.3	102.0	124.2	90.0	117.2	107.6	94.7	X	119.3	156.5	105.7	110.6	-
108.6	114.0	117.4	104.7	136.8	97.3	122.6	109.3	86.2	X	121.8	164.4	103.6	111.1	-
98.1	116.6	121.8	104.3	139.2	101.6	124.3	108.2	91.5	X	118.3	151.3	104.3	110.6	-
99.7	116.1	114.9	115.2	133.1	101.4	123.5	105.2	97.4	X	119.4	151.4	101.4	111.9	-
113.1	117.7	119.3	111.3	142.3	108.3	121.7	101.9	103.7	X	120.4	159.6	103.9	103.1	-
95.3	117.4	119.6	111.1	145.7	102.4	122.3	93.6	110.7	X	120.4	165.1	123.1	95.0	-
100.3	124.3	128.2	116.0	148.3	115.5	125.7	86.9	109.3	X	123.4	153.3	114.7	110.2	-
105.3	127.1	131.0	114.0	152.5	129.7	127.0	86.8	110.5	X	130.7	156.9	129.0	142.1	-
107.9	123.4	122.8	119.8	157.1	114.8	125.3	88.9	103.1	X	122.7	164.1	116.7	98.3	-
115.0	116.6	108.2	123.7	152.5	100.5	124.1	95.7	98.2	X	124.3	172.2	84.9	102.2	-
120.1	116.7	115.8	122.0	140.2	79.0	128.5	94.0	99.5	X	129.8	202.7	96.1	98.6	-
122.5	119.1	121.7	117.8	139.7	83.8	131.4	100.0	90.5	X	135.7	230.7	122.4	97.7	-
111.6	121.6	129.6	120.5	118.2	76.4	135.9	106.1	90.6	X	152.7	258.8	126.1	163.6	-
116.3	124.0	131.2	120.1	114.0	90.5	137.7	108.8	94.9	X	165.2	308.6	158.9	172.0	-
108.5	121.5	129.0	123.6	115.0	82.3	130.6	110.2	95.1	X	162.2	312.9	154.0	160.3	-
113.1	122.7	129.9	127.3	115.6	89.2	126.0	116.4	86.1	X	159.9	298.7	148.8	162.4	-
119.9	119.8	123.1	122.1	109.0	106.9	121.9	111.3	88.5	X	156.2	277.8	149.9	162.7	-
119.3	121.7	119.3	125.8	117.2	130.9	117.3	106.6	80.5	X	150.4	255.9	165.2	152.5	-
110.2	124.0	113.0	132.3	144.1	143.2	117.7	100.3	82.2	X	144.7	247.7	161.7	128.4	-

5 福井県業種分類在庫指数（原指数）

区分 年月	鉱工業														
	総合	製造 工業	鉄鋼業	非鉄金 属工業	金属製 品工業	はん用 機械 工業	生産用 機械 工業	業務用 機械 工業	電気機 械工業	電子部品・ デバイス工業	輸送機 械工業	その他 の工業	窯業・ 土石製 品工業	化学 工業	プラスチック 製品 工業
平成25年 1月	144.6	144.6	-	122.9	X	61.8	196.2	-	-	X	X	-	115.5	138.4	112.7
2月	152.4	152.5	-	110.5	X	58.3	200.0	-	-	X	X	-	107.2	149.8	111.0
3月	156.2	156.3	-	114.6	X	51.8	102.4	-	-	X	X	-	105.1	154.9	110.1
4月	157.7	157.8	-	116.3	X	33.4	119.2	-	-	X	X	-	112.5	147.4	110.0
5月	161.5	161.6	-	114.3	X	30.2	144.2	-	-	X	X	-	103.0	155.9	110.5
6月	171.9	172.0	-	118.1	X	29.1	148.7	-	-	X	X	-	109.2	157.1	110.6
7月	174.7	174.8	-	119.7	X	51.0	175.9	-	-	X	X	-	107.2	159.2	107.5
8月	171.5	171.5	-	122.3	X	58.1	186.7	-	-	X	X	-	96.3	157.2	108.6
9月	164.7	164.8	-	118.3	X	52.3	190.3	-	-	X	X	-	107.5	153.6	107.6
10月	162.2	162.2	-	128.5	X	55.5	191.8	-	-	X	X	-	113.1	151.8	109.0

平成22年=100

										(参考)	(参考)	(参考)	(参考)	(参考)
パルプ・紙 ・紙加工 品工業	繊維						食料品 工業	家具・木材 ・木製品 工業	鉱業	産業 総合	機械 工業	一般 機械 工業	化学工業 (除医薬品)	電力・ガス 事業
	工業	化学繊維 ・紡績	織物	染色 整理	衣類	その他 の繊維								
114.1	120.6	113.7	123.6	119.9	139.5	118.6	107.7	83.0	X	144.6	239.9	171.6	138.4	-
122.6	117.6	110.6	124.9	125.4	121.4	117.6	104.7	80.2	X	152.4	279.7	174.1	149.8	-
117.3	113.5	104.6	126.7	116.8	112.0	114.2	108.1	76.6	X	156.2	303.1	93.1	154.9	-
117.1	110.9	105.3	121.5	116.1	105.3	110.7	104.2	80.9	X	157.7	317.2	103.5	147.4	-
100.2	113.5	110.0	121.7	110.3	112.4	111.6	107.1	79.4	X	161.5	333.0	123.4	155.9	-
118.9	117.7	115.8	126.0	113.1	122.0	110.4	116.1	97.4	X	171.9	368.4	126.9	157.1	-
127.9	118.0	117.5	130.1	102.1	116.2	110.1	118.7	97.9	X	174.7	381.0	153.1	159.2	-
118.2	119.6	124.7	128.3	110.7	105.3	111.2	120.8	93.3	X	171.5	370.8	163.2	157.2	-
120.1	115.8	118.3	124.2	96.5	109.5	110.4	126.4	82.8	X	164.7	341.6	165.1	153.6	-
109.1	114.7	112.7	119.5	101.5	121.1	112.4	124.5	92.1	X	162.2	328.0	166.9	151.8	-

6 福井県業種分類在庫指数（季節調整済指数）

区分 年月	業種														
	鉄工業 総合	製造 工業	鉄鋼業	非鉄金 属工業	金属製 品工業	はん用 機械 工業	生産用 機械 工業	業務用 機械 工業	電気機 械工業	電子部品・ デバイス工業	輸送機 械工業	その他 の工業	窯業・ 土石製 品工業	化学 工業	プラスチック 製品 工業
ウェイト	10000.0	9988.5	-	241.3	32.0	61.2	273.8	-	-	1461.9	183.2	-	1016.0	1756.2	1275.3
平成20年 I 期	122.0	121.9	-	168.3	X	103.3	22.2	-	-	X	X	-	141.9	87.5	136.2
II 期	119.2	119.2	-	163.8	X	93.6	28.6	-	-	X	X	-	126.4	86.7	116.9
III 期	120.3	120.3	-	167.7	X	80.0	35.0	-	-	X	X	-	130.2	87.1	134.2
IV 期	121.8	121.9	-	167.4	X	86.0	46.6	-	-	X	X	-	136.5	78.7	109.2
平成21年 I 期	106.0	105.9	-	117.0	X	78.2	63.9	-	-	X	X	-	128.1	65.0	109.4
II 期	99.3	99.3	-	107.6	X	56.8	59.6	-	-	X	X	-	113.8	78.3	106.3
III 期	96.5	96.5	-	112.7	X	105.4	93.6	-	-	X	X	-	109.5	81.3	101.8
IV 期	97.2	97.1	-	97.7	X	113.6	117.0	-	-	X	X	-	111.8	85.2	100.6
平成22年 I 期	99.9	99.9	-	101.3	X	102.8	135.3	-	-	X	X	-	95.8	94.5	97.0
II 期	99.5	99.5	-	99.0	X	99.9	91.8	-	-	X	X	-	108.8	102.3	99.8
III 期	98.8	98.9	-	102.4	X	96.6	81.0	-	-	X	X	-	100.4	100.6	100.1
IV 期	102.7	102.8	-	111.5	X	93.3	90.1	-	-	X	X	-	87.7	105.2	101.6
平成23年 I 期	113.4	113.4	-	133.4	X	112.8	138.2	-	-	X	X	-	104.0	115.9	102.2
II 期	115.7	115.7	-	148.0	X	118.2	112.5	-	-	X	X	-	100.3	104.1	109.6
III 期	118.2	118.3	-	140.3	X	107.5	105.8	-	-	X	X	-	102.8	105.3	111.7
IV 期	125.3	125.4	-	141.7	X	105.2	107.3	-	-	X	X	-	103.1	112.6	116.3
平成24年 I 期	129.8	129.8	-	135.3	X	83.6	100.4	-	-	X	X	-	109.4	112.5	120.7
II 期	147.6	147.7	-	126.4	X	79.7	148.4	-	-	X	X	-	100.0	153.3	114.8
III 期	157.7	157.8	-	132.2	X	73.8	172.5	-	-	X	X	-	103.9	152.1	113.6
IV 期	147.5	147.6	-	130.0	X	68.9	167.9	-	-	X	X	-	106.7	131.2	112.7
平成25年 I 期	163.1	163.1	-	115.1	X	49.9	121.9	-	-	X	X	-	104.9	170.6	111.8
II 期	166.2	166.3	-	113.1	X	29.6	161.3	-	-	X	X	-	103.4	147.2	110.2
III 期	162.4	162.6	-	124.9	X	54.4	197.6	-	-	X	X	-	111.2	143.8	107.3
平成20年 1月	112.7	112.7	-	181.3	X	96.2	34.4	-	-	X	X	-	132.3	87.5	141.0
2月	115.7	115.5	-	166.7	X	103.7	33.0	-	-	X	X	-	131.9	89.0	133.6
3月	122.0	121.9	-	168.3	X	103.3	22.2	-	-	X	X	-	141.9	87.5	136.2
4月	120.3	120.2	-	163.2	X	130.3	34.3	-	-	X	X	-	161.2	87.8	118.1
5月	118.5	118.5	-	165.8	X	98.6	26.4	-	-	X	X	-	140.1	84.5	122.6
6月	119.2	119.2	-	163.8	X	93.6	28.6	-	-	X	X	-	126.4	86.7	116.9
7月	118.2	118.2	-	167.2	X	100.1	33.2	-	-	X	X	-	140.4	84.6	109.4
8月	118.0	118.0	-	174.1	X	90.8	17.5	-	-	X	X	-	139.1	87.0	110.0
9月	120.3	120.3	-	167.7	X	80.0	35.0	-	-	X	X	-	130.2	87.1	134.2
10月	119.8	119.9	-	177.4	X	80.5	30.3	-	-	X	X	-	126.4	87.1	133.7
11月	119.3	119.3	-	175.0	X	89.6	45.6	-	-	X	X	-	136.3	80.6	104.9
12月	121.8	121.9	-	167.4	X	86.0	46.6	-	-	X	X	-	136.5	78.7	109.2
平成21年 1月	115.3	115.3	-	149.8	X	81.6	48.3	-	-	X	X	-	137.4	73.4	110.1
2月	112.2	112.0	-	135.9	X	77.0	52.9	-	-	X	X	-	136.5	71.2	113.1
3月	106.0	105.9	-	117.0	X	78.2	63.9	-	-	X	X	-	128.1	65.0	109.4
4月	100.1	100.0	-	103.6	X	71.4	70.3	-	-	X	X	-	114.5	67.5	108.2
5月	100.1	100.1	-	106.6	X	65.3	68.5	-	-	X	X	-	118.0	76.0	103.8
6月	99.3	99.3	-	107.6	X	56.8	59.6	-	-	X	X	-	113.8	78.3	106.3
7月	97.5	97.5	-	104.2	X	112.8	77.7	-	-	X	X	-	107.2	80.8	102.8
8月	97.6	97.6	-	107.4	X	104.9	96.9	-	-	X	X	-	111.9	77.5	101.8
9月	96.5	96.5	-	112.7	X	105.4	93.6	-	-	X	X	-	109.5	81.3	101.8
10月	96.3	96.3	-	102.2	X	116.6	118.3	-	-	X	X	-	113.0	82.7	99.9
11月	96.1	96.1	-	96.5	X	106.3	126.4	-	-	X	X	-	106.1	82.3	100.0
12月	97.2	97.1	-	97.7	X	113.6	117.0	-	-	X	X	-	111.8	85.2	100.6

平成22年=100

パルプ・紙加工 工業	繊維 工業	繊維					食料品 工業	家具・木材 ・木製品 工業	鉱業	(参考)	(参考)	(参考)	(参考)	(参考)
		化学繊維 ・紡績	織物	染色 整理	衣類	その他 の繊維				産業 総合	機械 工業	一般 機械 工業	化学工業 (除医薬品)	電力・ガス 事業
364.3	3072.6	1155.0	735.6	162.9	378.5	640.6	50.8	199.9	11.5	10000.0	1980.1	335.0	1,756.2	-
155.2	124.9	132.9	117.7	124.4	87.0	139.5	99.9	85.9	X	122.0	114.4	38.5	87.5	-
132.0	126.0	126.6	123.1	126.4	120.8	133.7	100.4	89.2	X	119.2	127.0	40.4	86.7	-
172.9	121.9	118.6	125.7	122.2	109.7	131.2	96.5	95.0	X	120.3	124.3	43.4	87.1	-
177.1	131.5	132.8	135.8	127.3	123.3	131.6	99.6	107.0	X	121.8	128.9	54.3	78.7	-
153.0	127.6	133.1	127.0	123.9	104.7	130.4	99.3	101.0	X	106.0	80.2	63.3	65.0	-
146.3	118.7	117.9	130.5	120.1	92.9	124.9	97.9	98.2	X	99.3	67.3	58.6	78.3	-
125.3	106.1	95.9	121.6	113.1	101.1	108.6	102.9	96.5	X	96.5	81.4	96.5	81.3	-
114.5	97.3	85.4	108.0	105.3	93.9	107.4	98.0	94.8	X	97.2	91.7	118.1	85.2	-
106.4	96.5	89.5	104.2	101.1	86.2	101.5	96.2	107.9	X	99.9	106.1	123.0	94.5	-
96.9	98.9	97.2	98.2	99.7	119.0	97.7	97.5	102.7	X	99.5	92.8	91.1	102.3	-
104.3	103.1	111.6	96.3	96.6	106.9	98.1	101.9	95.6	X	98.8	89.9	84.2	100.6	-
88.0	103.2	111.0	99.3	101.1	96.8	100.4	109.2	98.7	X	102.7	106.9	91.4	105.2	-
110.6	108.0	113.7	100.6	109.9	97.8	109.0	99.2	96.3	X	113.4	126.0	127.9	115.9	-
107.7	109.3	112.3	103.4	127.7	104.1	115.7	103.2	97.1	X	115.7	148.9	111.3	104.1	-
105.2	117.5	118.6	112.4	140.9	106.9	124.2	97.1	100.9	X	118.2	148.8	106.8	105.3	-
106.1	121.6	130.2	115.5	150.8	94.7	126.5	94.7	105.5	X	125.3	160.9	107.8	112.6	-
114.2	120.0	115.3	120.4	144.5	103.4	126.5	97.8	98.8	X	129.8	175.6	93.8	112.5	-
110.7	122.1	128.6	122.5	122.6	89.5	133.9	101.7	93.2	X	147.6	244.1	133.7	153.3	-
118.9	123.9	133.4	124.2	122.5	94.2	126.3	107.3	89.4	X	157.7	291.2	155.3	152.1	-
116.9	121.2	114.8	131.1	145.4	117.5	118.7	109.2	79.1	X	147.5	263.0	152.5	131.2	-
116.5	116.8	111.5	123.3	110.7	115.2	116.4	110.5	77.0	X	163.1	309.1	102.8	170.6	-
118.0	118.2	114.9	128.1	117.3	142.9	108.8	111.3	100.2	X	166.2	347.4	134.6	147.2	-
126.2	116.9	121.4	121.2	102.3	115.6	110.7	116.6	85.9	X	162.4	333.0	172.3	143.8	-
156.2	116.6	119.1	112.6	126.3	75.5	140.6	99.2	80.0	X	112.7	92.8	45.1	87.5	-
153.3	115.7	118.5	113.3	126.4	72.8	140.6	100.9	85.8	X	115.7	107.7	46.3	89.0	-
155.2	124.9	132.9	117.7	124.4	87.0	139.5	99.9	85.9	X	122.0	114.4	38.5	87.5	-
160.3	122.7	124.7	117.3	124.6	100.0	137.9	101.5	87.3	X	120.3	122.1	51.4	87.8	-
141.9	124.7	124.0	120.7	123.6	117.9	134.6	100.7	89.6	X	118.5	120.2	40.6	84.5	-
132.0	126.0	126.6	123.1	126.4	120.8	133.7	100.4	89.2	X	119.2	127.0	40.4	86.7	-
129.9	125.7	124.8	125.7	128.1	116.4	130.4	97.5	90.8	X	118.2	125.0	43.9	84.6	-
156.1	125.0	124.3	126.1	126.3	114.3	131.2	96.3	90.7	X	118.0	119.7	32.8	87.0	-
172.9	121.9	118.6	125.7	122.2	109.7	131.2	96.5	95.0	X	120.3	124.3	43.4	87.1	-
174.6	122.6	118.2	127.0	123.9	108.4	133.1	98.1	95.5	X	119.8	119.7	39.8	87.1	-
175.0	126.3	120.8	130.1	127.7	117.9	133.3	98.2	100.4	X	119.3	126.6	52.9	80.6	-
177.1	131.5	132.8	135.8	127.3	123.3	131.6	99.6	107.0	X	121.8	128.9	54.3	78.7	-
167.2	130.1	134.7	124.4	129.8	119.9	132.3	98.7	103.2	X	115.3	113.5	54.2	73.4	-
165.2	129.4	140.1	126.7	127.3	106.4	131.5	97.6	100.9	X	112.2	95.2	59.0	71.2	-
153.0	127.6	133.1	127.0	123.9	104.7	130.4	99.3	101.0	X	106.0	80.2	63.3	65.0	-
149.5	123.6	129.5	126.8	120.2	92.9	125.3	99.3	98.6	X	100.1	72.7	67.9	67.5	-
146.9	120.8	124.7	128.4	118.7	74.7	125.5	100.5	104.9	X	100.1	69.5	66.4	76.0	-
146.3	118.7	117.9	130.5	120.1	92.9	124.9	97.9	98.2	X	99.3	67.3	58.6	78.3	-
149.2	112.3	103.6	125.3	114.7	95.8	120.7	99.6	99.9	X	97.5	71.9	83.6	80.8	-
136.2	110.4	100.4	124.2	115.1	103.8	115.2	102.2	100.3	X	97.6	78.8	102.1	77.5	-
125.3	106.1	95.9	121.6	113.1	101.1	108.6	102.9	96.5	X	96.5	81.4	96.5	81.3	-
116.5	102.2	88.0	118.7	113.7	100.4	106.6	98.8	95.8	X	96.3	85.5	117.2	82.7	-
121.4	101.4	87.5	115.5	109.9	101.6	104.7	97.4	95.0	X	96.1	85.8	121.9	82.3	-
114.5	97.3	85.4	108.0	105.3	93.9	107.4	98.0	94.8	X	97.2	91.7	118.1	85.2	-

6 福井県業種分類在庫指数（季節調整済指数）

区分 年月	業種分類														
	鉄工業 総合	製造 工業	鉄鋼業	非鉄金 属工業	金属製 品工業	はん用 機 械 工 業	生産用 機 械 工 業	業務用 機 械 工 業	電気機 械工業	電子部品・ デバイス工業	輸送機 械工業	その他 の工業	窯業・ 土石製 品工業	化 学 工 業	プラスチック 製 品 工 業
平成22年 1月	99.2	99.2	-	92.5	X	109.2	134.8	-	-	X	X	-	99.3	91.4	99.1
2月	101.3	101.1	-	99.3	X	112.1	146.1	-	-	X	X	-	98.0	90.7	97.6
3月	99.9	99.9	-	101.3	X	102.8	135.3	-	-	X	X	-	95.8	94.5	97.0
4月	99.8	99.8	-	97.5	X	101.6	106.1	-	-	X	X	-	103.0	101.4	98.3
5月	100.7	100.7	-	92.1	X	105.3	107.2	-	-	X	X	-	106.8	100.5	100.1
6月	99.5	99.5	-	99.0	X	99.9	91.8	-	-	X	X	-	108.8	102.3	99.8
7月	98.1	98.0	-	99.6	X	95.2	74.3	-	-	X	X	-	109.8	98.2	100.4
8月	98.6	98.6	-	98.1	X	89.7	75.2	-	-	X	X	-	100.9	104.6	100.1
9月	98.8	98.9	-	102.4	X	96.6	81.0	-	-	X	X	-	100.4	100.6	100.1
10月	99.5	99.5	-	100.6	X	91.5	64.9	-	-	X	X	-	97.2	102.2	102.5
11月	101.6	101.6	-	108.2	X	99.9	82.3	-	-	X	X	-	93.6	105.6	102.8
12月	102.7	102.8	-	111.5	X	93.3	90.1	-	-	X	X	-	87.7	105.2	101.6
平成23年 1月	104.1	104.1	-	129.7	X	100.7	85.2	-	-	X	X	-	99.0	104.8	101.8
2月	108.4	108.3	-	132.0	X	107.9	99.9	-	-	X	X	-	104.4	116.5	98.8
3月	113.4	113.4	-	133.4	X	112.8	138.2	-	-	X	X	-	104.0	115.9	102.2
4月	113.8	113.8	-	146.1	X	112.9	113.5	-	-	X	X	-	100.5	116.0	109.1
5月	115.4	115.4	-	150.0	X	103.4	119.0	-	-	X	X	-	93.9	113.5	108.5
6月	115.7	115.7	-	148.0	X	118.2	112.5	-	-	X	X	-	100.3	104.1	109.6
7月	117.2	117.2	-	145.8	X	116.6	101.9	-	-	X	X	-	96.5	103.9	111.1
8月	117.0	117.0	-	137.8	X	114.1	109.3	-	-	X	X	-	94.5	102.8	113.9
9月	118.2	118.3	-	140.3	X	107.5	105.8	-	-	X	X	-	102.8	105.3	111.7
10月	119.7	119.7	-	135.2	X	105.6	118.1	-	-	X	X	-	97.7	99.0	113.4
11月	121.2	121.2	-	138.4	X	106.8	115.1	-	-	X	X	-	98.4	94.5	117.3
12月	125.3	125.4	-	141.7	X	105.2	107.3	-	-	X	X	-	103.1	112.6	116.3
平成24年 1月	130.5	130.5	-	141.3	X	99.2	110.5	-	-	X	X	-	107.8	144.2	113.7
2月	124.0	123.9	-	136.7	X	89.8	100.1	-	-	X	X	-	103.1	108.2	114.5
3月	129.8	129.8	-	135.3	X	83.6	100.4	-	-	X	X	-	109.4	112.5	120.7
4月	134.6	134.7	-	135.3	X	82.8	112.5	-	-	X	X	-	108.6	107.7	117.2
5月	135.6	135.7	-	134.4	X	82.8	137.3	-	-	X	X	-	109.2	100.7	114.7
6月	147.6	147.7	-	126.4	X	79.7	148.4	-	-	X	X	-	100.0	153.3	114.8
7月	157.9	158.1	-	132.4	X	74.4	179.8	-	-	X	X	-	104.3	159.9	113.6
8月	159.6	159.7	-	135.6	X	72.8	183.1	-	-	X	X	-	110.4	148.5	112.3
9月	157.7	157.8	-	132.2	X	73.8	172.5	-	-	X	X	-	103.9	152.1	113.6
10月	155.0	155.1	-	136.0	X	79.9	184.3	-	-	X	X	-	111.9	156.5	113.2
11月	151.7	151.8	-	133.4	X	66.9	170.8	-	-	X	X	-	113.3	151.4	109.7
12月	147.5	147.6	-	130.0	X	68.9	167.9	-	-	X	X	-	106.7	131.2	112.7
平成25年 1月	144.3	144.4	-	120.9	X	61.3	160.1	-	-	X	X	-	115.5	140.4	113.3
2月	154.0	153.9	-	107.9	X	53.4	165.6	-	-	X	X	-	108.5	164.9	111.2
3月	163.1	163.1	-	115.1	X	49.9	121.9	-	-	X	X	-	104.9	170.6	111.8
4月	163.6	163.6	-	115.5	X	33.1	135.5	-	-	X	X	-	113.8	161.0	108.4
5月	161.4	161.6	-	113.1	X	29.1	151.8	-	-	X	X	-	103.3	160.7	108.6
6月	166.2	166.3	-	113.1	X	29.6	161.3	-	-	X	X	-	103.4	147.2	110.2
7月	167.0	167.1	-	115.6	X	52.0	177.5	-	-	X	X	-	101.8	148.0	108.5
8月	168.7	168.7	-	125.5	X	60.6	197.7	-	-	X	X	-	101.2	145.6	109.8
9月	162.4	162.6	-	124.9	X	54.4	197.6	-	-	X	X	-	111.2	143.8	107.3
10月	161.0	161.0	-	134.5	X	59.0	212.2	-	-	X	X	-	117.5	146.0	107.6

平成22年=100

パルプ・紙加工 品工業	繊維 工業	繊維					食料品 工業	家具・木材 ・木製品 工業	鉱業		(参考)	(参考)	(参考)	(参考)	(参考)
		化学繊維 ・紡績	織物	染色 整理	衣類	その他 の繊維					産業 総合	機械 工業	一般 機械 工業	化学工業 (除医薬品)	電力・ガス 事業
110.6	95.9	86.0	103.2	103.0	97.1	101.7	98.6	94.5	X	99.2	114.7	132.0	91.4	-	
111.8	97.5	89.0	106.0	103.7	100.3	102.5	97.9	98.6	X	101.3	118.1	145.7	90.7	-	
106.4	96.5	89.5	104.2	101.1	86.2	101.5	96.2	107.9	X	99.9	106.1	123.0	94.5	-	
101.2	96.5	91.1	103.8	103.9	83.8	101.9	94.0	102.6	X	99.8	104.6	103.4	101.4	-	
103.0	100.6	96.1	100.8	100.7	110.8	100.6	96.2	105.1	X	100.7	100.2	106.1	100.5	-	
96.9	98.9	97.2	98.2	99.7	119.0	97.7	97.5	102.7	X	99.5	92.8	91.1	102.3	-	
90.4	99.6	101.0	95.9	91.1	110.8	96.1	99.2	101.1	X	98.1	89.7	78.4	98.2	-	
93.4	100.8	106.2	95.5	95.8	100.6	97.8	99.8	97.7	X	98.6	89.1	79.3	104.6	-	
104.3	103.1	111.6	96.3	96.6	106.9	98.1	101.9	95.6	X	98.8	89.9	84.2	100.6	-	
99.2	104.0	112.4	98.3	103.6	97.2	99.6	104.5	97.6	X	99.5	90.8	68.8	102.2	-	
92.8	103.2	109.3	99.3	99.6	94.0	101.8	105.1	98.5	X	101.6	97.5	85.1	105.6	-	
88.0	103.2	111.0	99.3	101.1	96.8	100.4	109.2	98.7	X	102.7	106.9	91.4	105.2	-	
91.1	105.9	110.3	103.3	101.7	96.5	106.9	113.5	97.9	X	104.1	107.2	88.4	104.8	-	
99.2	106.1	113.2	100.9	104.3	97.5	107.0	112.7	94.5	X	108.4	115.1	105.4	116.5	-	
110.6	108.0	113.7	100.6	109.9	97.8	109.0	99.2	96.3	X	113.4	126.0	127.9	115.9	-	
105.5	111.1	117.4	102.8	114.9	103.8	111.4	102.3	99.4	X	113.8	125.6	112.6	116.0	-	
102.8	111.0	114.5	103.6	121.8	96.9	113.0	102.6	102.3	X	115.4	141.2	115.8	113.5	-	
107.7	109.3	112.3	103.4	127.7	104.1	115.7	103.2	97.1	X	115.7	148.9	111.3	104.1	-	
106.3	113.7	116.4	105.8	137.3	98.8	120.6	101.7	85.8	X	117.2	151.1	104.3	103.9	-	
106.9	116.2	119.1	104.3	143.6	106.1	122.4	100.0	95.1	X	117.0	150.3	110.7	102.8	-	
105.2	117.5	118.6	112.4	140.9	106.9	124.2	97.1	100.9	X	118.2	148.8	106.8	105.3	-	
107.9	119.3	120.3	111.4	152.5	108.7	124.5	98.0	103.1	X	119.7	159.6	113.4	99.0	-	
95.3	118.3	121.7	111.9	151.3	94.8	125.4	95.8	106.5	X	121.2	165.6	114.0	94.5	-	
106.1	121.6	130.2	115.5	150.8	94.7	126.5	94.7	105.5	X	125.3	160.9	107.8	112.6	-	
106.2	121.3	125.2	115.4	149.3	103.0	125.8	94.6	107.6	X	130.5	166.0	109.7	144.2	-	
106.5	120.0	120.6	121.3	144.2	103.2	123.4	93.8	102.8	X	124.0	167.4	101.7	108.2	-	
114.2	120.0	115.3	120.4	144.5	103.4	126.5	97.8	98.8	X	129.8	175.6	93.8	112.5	-	
113.5	120.5	118.8	119.7	134.6	100.1	129.5	99.5	97.8	X	134.6	213.7	106.0	107.7	-	
117.2	120.5	117.1	119.3	133.9	101.1	130.1	100.6	92.8	X	135.6	228.4	126.8	100.7	-	
110.7	122.1	128.6	122.5	122.6	89.5	133.9	101.7	93.2	X	147.6	244.1	133.7	153.3	-	
114.1	123.4	129.4	121.8	115.0	92.6	134.9	101.3	94.9	X	157.9	279.5	160.2	159.9	-	
117.6	121.0	125.3	124.1	119.4	86.5	128.1	102.1	99.1	X	159.6	307.3	161.8	148.5	-	
118.9	123.9	133.4	124.2	122.5	94.2	126.3	107.3	89.4	X	157.7	291.2	155.3	152.1	-	
114.5	121.2	123.4	122.4	117.1	106.3	124.6	106.8	87.6	X	155.0	277.0	161.9	156.5	-	
119.8	122.5	121.1	126.9	121.7	121.3	120.5	109.0	77.3	X	151.7	258.9	153.7	151.4	-	
116.9	121.2	114.8	131.1	145.4	117.5	118.7	109.2	79.1	X	147.5	263.0	152.5	131.2	-	
115.1	115.1	108.7	125.1	117.4	110.8	117.5	117.4	80.9	X	144.3	253.9	146.0	140.4	-	
121.0	114.4	108.6	126.5	115.1	109.1	115.8	110.4	80.0	X	154.0	285.4	151.7	164.9	-	
116.5	116.8	111.5	123.3	110.7	115.2	116.4	110.5	77.0	X	163.1	309.1	102.8	170.6	-	
110.7	114.5	108.0	119.2	111.4	133.5	111.6	110.3	79.5	X	163.6	334.5	114.1	161.0	-	
95.9	114.8	105.8	123.3	105.8	135.6	110.5	107.7	81.4	X	161.4	329.7	127.8	160.7	-	
118.0	118.2	114.9	128.1	117.3	142.9	108.8	111.3	100.2	X	166.2	347.4	134.6	147.2	-	
125.5	117.4	115.8	132.0	103.0	118.9	107.8	110.5	97.9	X	167.0	345.0	154.4	148.0	-	
128.1	119.1	121.1	128.8	114.9	110.7	109.1	111.9	97.2	X	168.7	364.1	171.5	145.6	-	
126.2	116.9	121.4	121.2	102.3	115.6	110.7	116.6	85.9	X	162.4	333.0	172.3	143.8	-	
104.2	116.0	113.0	119.8	109.0	120.4	114.9	119.5	91.2	X	161.0	327.1	180.3	146.0	-	

7 福井県特殊分類生産指数（原指数）

平成22年=100

区分 年月	鉦工業 総合	最終							生産財
		需要財	投資財			消費財	耐久消費財	非耐久消費財	
			資本財	建設財					
ウェイト	10000.0	3064.0	1140.9	702.4	438.5	1923.1	613.3	1309.8	6936.0
平成20年	107.5	116.0	135.6	136.9	133.5	104.4	120.9	96.7	103.8
平成21年	84.9	96.0	91.2	88.1	96.1	98.8	99.0	98.8	80.0
平成22年	100.0	100.0	100.0	100.0	100.0	100.0	100.0	100.0	100.0
平成23年	105.3	104.4	108.1	108.7	107.2	102.2	101.3	102.6	105.7
平成24年	111.6	106.1	117.5	125.1	105.4	99.4	85.4	105.9	114.0
平成20年 1月	107.8	116.7	137.5	151.1	115.9	104.3	121.0	96.5	103.9
2月	116.8	130.5	156.8	172.6	131.5	114.9	124.1	110.6	110.7
3月	117.1	126.0	156.2	172.2	130.8	108.1	117.9	103.5	113.1
4月	115.1	122.4	142.9	143.7	141.6	110.3	134.8	98.8	111.9
5月	105.2	104.7	117.4	105.7	136.0	97.1	122.3	85.4	105.4
6月	112.9	112.0	129.3	121.2	142.3	101.6	121.3	92.5	113.4
7月	110.2	108.8	130.7	127.6	135.7	95.8	108.0	90.1	110.8
8月	97.4	100.7	121.9	125.1	116.9	88.1	100.9	82.2	95.9
9月	110.7	118.9	144.1	146.6	140.0	103.9	127.5	92.8	107.1
10月	109.9	119.6	140.5	139.5	142.1	107.2	130.7	96.2	105.7
11月	96.5	113.5	127.9	120.6	139.6	105.0	107.2	104.0	88.9
12月	90.9	118.7	121.7	117.1	129.2	116.9	135.5	108.1	78.7
平成21年 1月	73.9	100.7	101.7	102.1	101.1	100.0	107.8	96.4	62.1
2月	73.7	107.1	107.6	111.9	100.8	106.7	103.9	108.0	58.9
3月	75.2	98.8	85.5	76.6	99.6	106.8	105.5	107.4	64.7
4月	83.1	102.3	95.8	96.0	95.6	106.1	125.7	96.9	74.6
5月	78.2	84.7	70.2	60.8	85.1	93.3	88.9	95.4	75.4
6月	86.7	87.2	82.1	72.2	97.8	90.2	94.3	88.3	86.4
7月	91.2	93.9	93.0	91.6	95.1	94.4	84.9	98.9	90.0
8月	82.1	84.1	85.5	88.4	80.8	83.3	81.0	84.3	81.2
9月	89.4	89.8	83.1	76.7	93.4	93.7	91.8	94.6	89.2
10月	97.1	102.3	98.7	95.9	103.3	104.4	118.6	97.7	94.8
11月	95.0	100.4	99.5	96.8	103.9	100.9	86.9	107.5	92.7
12月	93.4	100.8	91.7	88.3	97.1	106.2	98.6	109.7	90.2
平成22年 1月	95.6	103.7	108.6	127.9	77.7	100.7	92.5	104.5	92.1
2月	97.5	108.2	113.1	126.5	91.7	105.3	102.1	106.8	92.7
3月	103.2	106.6	106.1	107.5	104.0	106.8	107.7	106.4	101.8
4月	99.7	98.0	91.1	88.4	95.4	102.1	115.2	95.9	100.5
5月	92.4	81.0	71.6	58.9	92.0	86.5	95.0	82.6	97.4
6月	99.5	91.4	84.3	70.5	106.4	95.7	92.7	97.0	103.0
7月	101.2	93.0	97.7	94.5	102.9	90.2	90.9	89.9	104.8
8月	96.1	90.0	84.7	78.8	94.1	93.1	95.0	92.3	98.8
9月	99.9	92.7	89.0	77.9	106.9	94.9	100.5	92.2	103.1
10月	104.4	107.8	120.5	130.0	105.2	100.3	95.9	102.4	102.9
11月	105.6	113.9	116.2	113.0	121.4	112.5	100.5	118.1	101.9
12月	104.9	113.7	117.0	126.1	102.3	111.8	111.8	111.9	101.0

7 福井県特殊分類生産指数（原指数）

平成22年=100

区分 年月	鉦工業 総合	最終							生産財
		需要財	投資財			消費財	耐久消費財	非耐久消費財	
			資本財	建設財					
平成23年 1月	99.2	101.7	100.5	110.3	84.9	102.4	92.0	107.3	98.1
2月	103.5	110.5	118.3	134.7	92.0	105.9	102.5	107.5	100.4
3月	113.2	115.5	128.5	142.5	106.2	107.8	108.8	107.3	112.1
4月	105.6	107.8	104.8	103.6	106.6	109.5	118.9	105.1	104.6
5月	99.6	90.2	86.5	80.4	96.3	92.4	99.0	89.2	103.8
6月	104.9	100.2	89.3	71.8	117.2	106.6	98.1	110.6	107.0
7月	104.1	92.5	97.4	89.4	110.2	89.6	87.1	90.7	109.2
8月	101.8	102.6	102.2	103.5	100.3	102.7	103.5	102.4	101.5
9月	107.2	102.3	101.4	89.7	120.1	102.8	103.0	102.7	109.3
10月	108.3	103.7	118.5	117.2	120.6	94.8	99.1	92.8	110.3
11月	108.5	114.9	129.9	132.8	125.3	106.1	98.1	109.8	105.6
12月	108.2	111.3	120.2	128.4	107.1	105.9	105.9	105.9	106.9
平成24年 1月	100.7	98.7	93.4	92.5	94.8	101.9	97.7	103.9	101.6
2月	112.2	114.3	129.0	149.6	96.2	105.5	91.3	112.2	111.3
3月	116.7	118.0	131.1	144.7	109.3	110.3	91.4	119.1	116.0
4月	113.1	103.3	102.9	103.0	102.9	103.5	92.9	108.5	117.5
5月	105.8	90.6	93.0	88.4	100.4	89.2	75.2	95.8	112.4
6月	116.5	107.6	120.4	118.5	123.3	100.0	79.3	109.7	120.4
7月	118.2	104.8	129.1	139.1	113.1	90.3	81.6	94.4	124.1
8月	106.6	94.0	104.7	107.7	99.9	87.6	82.9	89.8	112.1
9月	111.5	101.1	114.7	119.2	107.5	93.0	84.2	97.1	116.1
10月	114.0	111.1	130.1	142.3	110.6	99.9	85.7	106.5	115.2
11月	111.7	113.8	138.2	158.5	105.8	99.3	81.2	107.8	110.7
12月	112.0	116.2	123.4	137.7	100.6	111.9	81.9	125.9	110.2
平成25年 1月	104.2	101.6	104.6	120.3	79.4	99.9	75.6	111.2	105.4
2月	109.9	105.6	104.9	116.9	85.8	106.0	69.5	123.0	111.8
3月	115.3	106.7	108.8	115.5	98.1	105.5	72.6	120.9	119.1
4月	114.6	102.6	100.8	101.9	99.0	103.7	82.0	113.9	119.9
5月	110.8	101.2	110.0	117.1	98.7	96.0	77.4	104.7	115.0
6月	107.9	92.1	84.7	75.3	99.8	96.6	77.7	105.4	114.9
7月	118.3	105.2	124.9	145.1	92.4	93.6	84.0	98.0	124.0
8月	105.6	98.0	110.4	127.5	83.0	90.6	72.5	99.1	108.9
9月	113.1	98.0	109.8	115.0	101.5	90.9	76.7	97.6	119.8
10月	113.7	101.3	107.5	111.9	100.4	97.7	83.2	104.5	119.2

8 福井県特殊分類生産指数（季節調整済指数）

平成22年=100

区分 年月	生産財								
	鉱工業 総合	最終 需要財	投資財			消費財	耐久 消費財	非耐久 消費財	生産財
			投資財	資本財	建設財				
ウェイト	10000.0	3064.0	1140.9	702.4	438.5	1923.1	613.3	1309.8	6936.0
平成20年Ⅰ期	114.8	120.5	141.5	144.6	135.7	106.1	125.9	97.3	112.3
Ⅱ期	112.3	118.5	138.0	135.7	141.0	107.6	121.2	101.4	109.7
Ⅲ期	107.7	117.5	137.4	141.4	131.0	105.4	118.9	99.2	103.1
Ⅳ期	94.8	108.3	123.2	121.1	127.7	100.7	119.0	92.2	88.8
平成21年Ⅰ期	76.0	99.4	94.9	87.5	108.4	100.8	107.7	97.3	64.9
Ⅱ期	83.8	97.1	90.4	87.2	94.3	101.1	100.4	102.4	78.2
Ⅲ期	88.7	96.3	91.8	92.5	90.3	99.6	92.1	103.9	85.2
Ⅳ期	91.8	93.6	89.9	87.7	94.2	96.4	97.4	95.6	91.3
平成22年Ⅰ期	100.8	102.9	105.1	108.7	97.8	100.8	101.8	99.9	99.9
Ⅱ期	98.4	96.1	92.0	85.7	99.5	98.3	99.8	98.1	99.3
Ⅲ期	99.9	98.1	94.6	90.5	100.9	100.6	100.6	101.1	100.2
Ⅳ期	102.0	103.8	108.1	112.4	101.6	101.8	98.8	102.5	101.5
平成23年Ⅰ期	106.7	104.5	109.5	113.5	101.2	100.7	100.5	100.7	107.7
Ⅱ期	104.4	106.1	106.0	103.5	108.2	105.9	104.9	106.8	103.8
Ⅲ期	105.2	105.7	105.5	103.2	109.1	106.3	102.3	108.8	104.5
Ⅳ期	106.3	102.8	112.0	113.7	109.8	97.3	98.6	95.8	108.1
平成24年Ⅰ期	109.2	104.5	108.6	108.2	108.8	102.0	94.0	106.1	111.4
Ⅱ期	112.5	106.6	118.8	125.2	109.4	99.3	81.7	108.0	115.1
Ⅲ期	112.9	106.0	121.2	133.4	105.3	96.9	86.5	102.6	115.5
Ⅳ期	110.3	105.4	117.1	129.0	98.0	98.2	79.3	105.5	112.7
平成25年Ⅰ期	111.2	100.9	102.3	105.9	95.4	99.9	73.2	111.9	116.3
Ⅱ期	111.9	104.9	112.0	120.6	100.2	100.7	78.7	111.8	115.0
Ⅲ期	113.0	106.9	120.8	141.8	91.0	99.0	81.3	108.7	115.2
平成20年1月	115.5	122.2	143.0	146.2	139.3	105.3	130.0	94.3	111.6
2月	115.1	122.3	141.5	141.4	140.1	111.1	129.5	103.1	112.2
3月	113.7	116.9	139.9	146.1	127.6	101.8	118.1	94.5	113.1
4月	113.9	119.3	142.8	142.2	144.2	106.0	118.0	99.7	111.5
5月	111.2	118.1	135.2	130.2	142.7	108.6	123.0	102.7	108.2
6月	111.9	118.2	136.0	134.8	136.0	108.3	122.7	101.9	109.5
7月	108.9	116.4	132.6	133.2	131.5	106.8	116.0	105.5	104.1
8月	104.5	115.5	135.2	138.8	129.6	102.9	114.7	96.5	100.6
9月	109.7	120.7	144.3	152.1	131.8	106.4	126.0	95.6	104.5
10月	102.0	110.4	130.8	132.7	128.2	100.4	122.1	92.3	99.0
11月	94.2	108.8	124.1	123.1	129.4	98.9	115.0	91.0	87.9
12月	88.2	105.6	114.7	107.4	125.6	102.8	119.8	93.4	79.6
平成21年1月	79.7	105.9	107.9	101.6	121.8	100.9	116.4	93.9	67.2
2月	75.8	101.3	101.0	97.0	106.8	100.9	104.0	98.4	63.5
3月	72.5	91.0	75.8	63.9	96.5	100.6	102.8	99.6	64.1
4月	82.3	100.2	96.7	96.4	97.8	102.4	110.6	98.2	74.3
5月	83.9	99.6	87.0	82.5	93.0	107.2	96.0	115.1	77.7
6月	85.2	91.4	87.6	82.7	92.0	93.8	94.5	94.0	82.5
7月	89.5	99.2	93.0	94.2	91.8	104.2	92.2	113.7	84.1
8月	87.5	95.9	94.9	98.3	89.6	96.3	90.9	97.3	84.7
9月	89.2	93.8	87.4	85.0	89.6	98.2	93.1	100.7	86.7
10月	91.6	96.2	92.0	90.9	94.5	99.5	114.8	94.5	90.2
11月	92.7	94.4	92.6	92.6	93.9	94.9	90.5	95.5	92.1
12月	91.0	90.2	85.0	79.6	94.2	94.8	86.9	96.7	91.7

8 福井県特殊分類生産指数（季節調整済指数）

平成22年=100

区分 年月	鉱工業 総合	最終							生産財	
		需要財	投資財	資本財			消費財	耐久消費財		非耐久消費財
				資本財	建設財	消費財				
平成22年	1月	103.6	109.4	118.1	131.7	94.1	101.9	100.9	102.0	100.2
	2月	100.3	102.2	104.7	106.6	99.0	100.2	102.1	98.4	99.8
	3月	98.5	97.0	92.5	87.8	100.2	100.2	102.3	99.4	99.8
	4月	98.6	96.4	93.2	90.4	98.0	98.4	101.3	97.0	99.7
	5月	98.9	95.9	91.3	83.4	101.2	98.8	103.3	97.7	99.9
	6月	97.6	95.9	91.4	83.4	99.2	97.8	94.8	99.6	98.3
	7月	99.5	97.9	97.3	96.8	99.9	99.1	102.3	101.5	98.3
	8月	101.3	101.1	93.3	87.3	102.6	105.6	101.8	105.6	102.1
	9月	99.0	95.4	93.2	87.5	100.3	97.2	97.8	96.2	100.3
	10月	100.3	103.5	112.6	123.2	97.6	97.4	95.9	100.1	99.6
	11月	102.9	105.4	104.0	101.9	107.9	106.1	101.7	106.9	101.8
	12月	102.7	102.4	107.6	112.0	99.4	101.8	98.9	100.5	103.0
平成23年	1月	106.4	104.8	108.2	113.4	100.2	100.6	95.8	102.6	106.5
	2月	106.0	103.9	108.5	111.2	100.7	100.8	102.3	99.6	107.5
	3月	107.6	104.8	111.7	115.9	102.8	100.8	103.3	100.0	109.2
	4月	104.8	107.3	110.1	109.9	111.2	105.7	107.8	105.0	103.9
	5月	105.7	106.1	110.9	115.0	105.1	104.5	105.2	104.5	105.3
	6月	102.8	104.9	97.1	85.5	108.3	107.5	101.8	110.8	102.1
	7月	102.7	97.6	96.7	91.2	107.6	98.6	100.8	101.2	103.3
	8月	106.3	113.6	112.2	115.3	107.2	114.2	106.0	116.5	103.9
	9月	106.5	106.0	107.6	103.2	112.6	106.1	100.1	108.8	106.3
	10月	105.1	100.2	110.3	110.3	112.1	93.2	99.5	91.8	107.7
	11月	106.5	106.3	114.2	116.2	111.6	100.9	99.2	100.5	106.5
	12月	107.2	101.8	111.4	114.6	105.7	97.9	97.0	95.1	110.1
平成24年	1月	107.6	102.5	103.0	97.6	112.5	102.1	101.8	103.4	109.1
	2月	108.8	103.4	108.0	108.3	106.2	100.7	91.1	105.1	111.9
	3月	111.2	107.7	114.7	118.6	107.6	103.3	89.2	109.8	113.2
	4月	112.0	102.9	109.5	111.5	107.5	99.3	84.2	107.5	116.3
	5月	110.5	103.4	115.1	121.7	106.4	97.8	75.4	108.9	113.1
	6月	115.0	113.4	131.9	142.4	114.4	100.7	85.5	107.7	116.0
	7月	115.6	109.2	126.0	139.8	108.3	98.8	91.3	106.2	116.6
	8月	111.3	103.9	115.6	121.7	106.3	96.6	84.0	101.8	114.9
	9月	111.7	105.0	122.0	138.7	101.2	95.2	84.1	99.7	115.0
	10月	109.6	105.6	118.1	130.0	100.3	97.5	81.0	106.9	111.2
	11月	109.3	102.9	117.5	132.9	92.7	92.4	79.0	96.8	112.4
	12月	112.0	107.8	115.6	124.1	101.0	104.7	77.8	112.7	114.5
平成25年	1月	110.5	104.4	114.0	125.3	93.0	99.4	76.4	111.3	112.3
	2月	112.5	99.8	96.6	96.6	95.3	101.0	70.2	113.7	119.5
	3月	110.7	98.5	96.3	95.9	97.8	99.4	73.0	110.8	117.1
	4月	112.6	101.1	106.0	108.9	102.1	98.9	72.1	113.5	117.7
	5月	115.7	115.4	136.2	161.2	104.6	105.2	77.6	119.1	115.7
	6月	107.3	98.1	93.9	91.7	93.8	97.9	86.3	102.9	111.6
	7月	114.8	108.4	120.5	144.0	87.3	101.7	91.2	110.9	115.6
	8月	111.1	109.5	123.3	145.9	89.5	100.6	75.7	111.6	112.5
	9月	113.2	102.8	118.5	135.5	96.3	94.8	76.9	103.6	117.6
	10月	109.3	96.3	97.6	102.3	91.1	95.4	78.7	104.9	115.1

9 福井県特殊分類出荷指数（原指数）

平成22年=100

区分 年月	鉦工業 総合	最終							生産財
		需要財	投資財			消費財	耐久消費財	非耐久消費財	
			資本財	建設財					
ウェイト	10000.0	2937.7	1365.1	826.0	539.1	1572.6	503.7	1068.9	7062.3
平成20年	107.4	116.5	132.1	133.6	129.9	103.0	120.2	94.9	103.6
平成21年	85.4	91.7	83.4	79.5	89.3	98.9	98.2	99.2	82.8
平成22年	100.0	100.0	100.0	100.0	100.0	100.0	100.0	100.0	100.0
平成23年	105.8	108.6	116.0	120.7	108.7	102.3	101.6	102.5	104.6
平成24年	111.4	110.1	121.3	130.6	107.1	100.3	87.1	106.5	111.9
平成20年 1月	105.7	115.0	128.2	135.5	116.9	103.6	119.0	96.4	101.7
2月	116.1	135.8	151.9	168.8	126.0	121.9	122.3	121.7	107.8
3月	117.7	133.1	155.6	176.3	123.8	113.5	118.2	111.3	111.3
4月	115.9	124.8	132.6	131.5	134.3	118.0	134.0	110.4	112.2
5月	107.3	110.5	126.1	118.1	138.4	96.9	121.8	85.2	105.9
6月	111.4	111.1	125.8	116.6	140.0	98.3	120.0	88.0	111.6
7月	111.3	105.3	124.4	124.8	123.9	88.8	108.3	79.6	113.7
8月	101.9	105.9	127.7	134.8	117.0	87.0	100.9	80.5	100.2
9月	111.4	116.6	132.6	128.6	138.7	102.8	126.4	91.6	109.2
10月	110.4	120.9	141.6	139.3	145.0	103.0	130.9	89.8	106.0
11月	91.1	106.3	120.6	113.0	132.1	93.9	105.6	88.4	84.7
12月	88.5	113.1	118.5	116.0	122.3	108.4	134.4	96.2	78.3
平成21年 1月	75.4	97.0	97.8	94.3	103.3	96.4	105.9	91.8	66.4
2月	76.9	106.7	101.0	107.9	90.3	111.7	101.9	116.3	64.5
3月	83.2	104.0	91.9	94.4	88.1	114.5	105.3	118.8	74.5
4月	84.9	99.3	79.2	71.9	90.4	116.6	124.2	113.1	79.0
5月	78.0	85.3	73.7	73.6	73.9	95.3	87.7	98.9	75.0
6月	84.4	79.0	69.6	59.2	85.6	87.1	92.4	84.7	86.7
7月	89.4	86.1	79.0	73.5	87.4	92.3	85.7	95.5	90.8
8月	81.3	78.1	74.7	73.8	76.0	81.0	81.2	80.9	82.7
9月	89.3	87.0	79.9	74.3	88.6	93.0	91.5	93.8	90.2
10月	95.9	94.1	83.3	74.3	97.0	103.4	117.6	96.8	96.6
11月	93.5	89.7	84.5	74.1	100.6	94.2	85.9	98.1	95.1
12月	92.3	93.8	85.9	82.9	90.5	100.8	98.7	101.7	91.6
平成22年 1月	89.9	94.2	91.5	99.2	79.6	96.5	92.1	98.6	88.1
2月	95.4	100.5	90.0	88.4	92.5	109.7	99.9	114.3	93.2
3月	107.7	122.2	129.1	148.7	99.3	116.2	107.5	120.3	101.7
4月	100.8	102.9	91.4	90.9	92.1	112.9	115.4	111.6	99.9
5月	93.2	78.9	74.6	63.5	91.7	82.6	95.1	76.7	99.1
6月	99.7	90.5	88.2	76.2	106.4	92.6	92.5	92.7	103.5
7月	99.9	95.6	103.4	105.0	101.0	88.8	90.8	87.9	101.7
8月	98.1	94.0	93.2	88.6	100.3	94.7	96.0	94.1	99.8
9月	103.1	97.8	99.0	93.9	106.9	96.8	100.6	95.1	105.3
10月	102.9	103.7	107.0	109.7	102.9	100.7	97.0	102.5	102.6
11月	105.1	109.5	115.3	109.3	124.4	104.4	100.5	106.3	103.2
12月	104.2	110.2	117.2	126.6	102.8	104.1	112.5	100.1	101.8

9 福井県特殊分類出荷指数（原指数）

平成22年=100

区分 年月	鉦工業 総合	最終							生産財
		需要財	投資財			消費財	耐久消費財	非耐久消費財	
			資本財	建設財					
平成23年 1月	98.8	104.2	109.9	124.0	88.4	99.3	92.1	102.7	96.6
2月	103.3	107.0	105.9	114.5	92.8	107.9	101.7	110.9	101.7
3月	114.3	121.4	127.4	141.1	106.5	116.1	108.9	119.5	111.4
4月	106.2	114.4	115.3	121.0	106.6	113.6	117.7	111.6	102.8
5月	95.0	92.2	89.8	85.8	95.9	94.4	97.4	92.9	96.1
6月	104.5	106.7	106.8	100.8	116.1	106.6	98.7	110.3	103.6
7月	105.2	99.8	114.0	113.1	115.4	87.5	88.5	87.0	107.4
8月	106.7	108.8	115.0	120.0	107.3	103.5	105.0	102.7	105.8
9月	108.9	108.5	114.1	110.6	119.4	103.8	104.8	103.3	109.0
10月	108.8	108.7	128.0	129.9	125.1	92.0	99.7	88.4	108.9
11月	108.7	116.2	133.6	138.1	126.6	101.1	98.0	102.5	105.5
12月	108.6	115.5	132.0	149.9	104.6	101.2	107.2	98.4	105.8
平成24年 1月	101.2	97.1	94.3	92.2	97.5	99.5	97.6	100.4	102.9
2月	114.5	129.3	145.3	172.7	103.3	115.5	92.8	126.2	108.3
3月	120.0	134.0	151.6	179.7	108.5	118.8	92.7	131.0	114.1
4月	106.7	107.4	100.6	97.2	105.8	113.2	93.9	122.3	106.4
5月	101.4	93.0	95.8	91.8	102.0	90.5	76.2	97.3	104.8
6月	112.7	112.5	125.8	124.0	128.5	101.0	80.8	110.5	112.8
7月	108.2	103.0	119.8	126.0	110.4	88.4	83.4	90.8	110.3
8月	108.1	103.5	118.2	129.8	100.4	90.7	85.0	93.4	110.0
9月	116.3	110.0	128.3	138.9	112.0	94.1	87.3	97.3	119.0
10月	120.6	114.7	134.4	152.5	106.7	97.6	89.5	101.4	123.0
11月	114.1	102.8	119.3	128.1	105.9	88.5	83.0	91.1	118.8
12月	112.8	113.5	122.2	134.0	104.2	105.9	83.3	116.6	112.4
平成25年 1月	105.4	99.0	96.8	107.5	80.3	101.0	76.9	112.4	108.0
2月	102.4	109.9	104.6	114.5	89.4	114.6	72.0	134.6	99.3
3月	116.4	131.0	151.1	185.2	99.0	113.6	77.6	130.6	110.4
4月	113.7	106.2	98.9	97.9	100.5	112.6	85.2	125.5	116.8
5月	106.0	96.6	99.9	97.0	104.5	93.6	78.7	100.7	109.9
6月	101.3	95.2	91.8	90.1	94.5	98.1	78.5	107.3	103.8
7月	116.0	103.0	114.6	127.1	95.3	93.0	86.7	96.0	121.3
8月	108.7	100.2	104.4	115.2	87.9	96.5	75.5	106.4	112.2
9月	120.7	101.0	109.2	118.5	95.0	93.9	81.6	99.7	128.9
10月	117.9	100.7	107.5	115.7	95.0	94.7	87.5	98.1	125.0

10 福井県特殊分類出荷指数（季節調整済指数）

平成22年=100

区分 年月	平成22年=100								生産財
	鉱工業 総合	最終 需要財	投資財			消費財	消費財		
			資本財	建設財	耐久 消費財		非耐久 消費財		
ウェイト	10000.0	2937.7	1365.1	826.0	539.1	1572.6	503.7	1068.9	7062.3
平成20年Ⅰ期	113.8	120.8	134.2	138.3	130.2	107.5	124.8	99.7	110.9
Ⅱ期	112.5	119.2	135.9	135.9	140.6	105.0	120.8	97.1	110.3
Ⅲ期	108.3	115.4	131.2	131.9	124.7	102.3	117.9	94.5	104.7
Ⅳ期	94.1	108.7	121.6	118.7	124.2	97.9	118.0	89.0	87.9
平成21年Ⅰ期	80.0	99.3	95.2	93.1	101.7	101.9	106.8	99.1	71.4
Ⅱ期	83.8	92.3	81.2	78.9	85.4	101.2	99.3	102.4	80.6
Ⅲ期	87.1	88.9	80.2	76.1	83.2	98.1	91.8	101.7	85.6
Ⅳ期	91.8	88.9	80.4	73.9	89.4	97.0	96.6	97.8	93.2
平成22年Ⅰ期	98.8	101.1	99.1	101.2	97.6	101.6	101.2	101.4	97.9
Ⅱ期	99.9	95.6	94.3	89.7	99.0	96.7	100.4	94.9	101.6
Ⅲ期	100.4	100.6	100.2	98.7	101.2	101.5	100.3	102.2	99.7
Ⅳ期	102.0	103.9	106.9	109.4	102.7	101.9	99.3	103.5	101.3
平成23年Ⅰ期	105.6	105.0	108.9	114.2	102.9	100.6	100.6	100.6	106.2
Ⅱ期	104.3	110.8	117.3	121.5	108.2	105.8	104.8	105.9	101.8
Ⅲ期	107.1	110.7	116.3	118.9	111.9	106.0	103.2	107.4	105.1
Ⅳ期	107.0	109.9	123.7	132.0	111.7	98.2	99.0	98.1	105.9
平成24年Ⅰ期	109.6	109.6	115.2	118.8	110.0	103.5	94.9	107.5	109.9
Ⅱ期	109.3	110.2	121.0	124.8	113.1	101.0	83.4	108.8	109.2
Ⅲ期	111.0	109.8	123.3	136.9	105.0	97.7	88.2	102.3	111.2
Ⅳ期	113.0	105.7	116.3	128.7	99.3	96.6	81.4	104.2	116.2
平成25年Ⅰ期	108.5	107.9	111.9	120.9	96.9	103.4	76.4	115.3	108.9
Ⅱ期	109.3	105.1	109.5	114.0	101.4	101.0	80.8	109.9	111.5
Ⅲ期	115.4	106.1	111.1	125.4	90.8	102.0	84.3	110.9	118.4
平成20年1月	113.6	120.6	133.0	132.3	135.5	108.1	128.5	98.5	110.1
2月	114.6	120.3	132.1	133.7	131.3	110.7	128.0	103.8	111.1
3月	113.1	121.5	137.4	148.8	123.8	103.7	117.9	96.9	111.4
4月	113.4	118.6	136.9	135.2	137.5	104.5	117.5	98.3	111.7
5月	111.9	120.8	135.0	137.2	149.9	106.3	122.8	97.1	110.3
6月	112.1	118.3	135.8	135.2	134.5	104.3	122.1	95.9	108.8
7月	110.1	113.5	129.0	128.1	120.7	103.4	115.6	97.6	106.7
8月	106.6	117.0	134.8	140.3	123.5	99.6	114.0	92.6	102.5
9月	108.2	115.7	129.7	127.3	130.0	103.8	124.1	93.2	105.0
10月	103.7	113.0	131.9	131.5	130.0	97.5	121.4	87.9	99.3
11月	91.6	107.6	119.4	117.2	123.1	96.1	113.8	87.7	84.8
12月	87.1	105.4	113.4	107.4	119.5	100.1	118.8	91.3	79.5
平成21年1月	81.7	101.8	101.1	91.7	119.4	101.1	114.9	94.5	72.5
2月	79.6	103.1	105.2	111.1	97.1	102.2	103.3	100.6	68.4
3月	78.6	92.9	79.3	76.5	88.7	102.5	102.3	102.1	73.4
4月	83.3	94.8	82.9	74.8	92.2	103.6	109.6	101.2	78.7
5月	84.1	99.0	85.2	92.8	82.6	109.4	95.2	116.1	79.8
6月	84.1	83.2	75.6	69.1	81.5	90.5	93.1	89.8	83.3
7月	88.3	92.0	80.6	75.2	84.7	106.2	92.5	114.5	85.4
8月	84.9	85.4	78.7	76.5	80.6	91.4	90.4	91.4	84.6
9月	88.1	89.2	81.2	76.6	84.4	96.6	92.4	99.2	86.9
10月	91.4	89.9	78.1	70.4	88.3	100.1	113.0	96.2	91.8
11月	93.1	88.9	82.0	75.4	91.3	95.6	89.9	97.8	94.6
12月	91.0	87.8	81.0	75.8	88.7	95.2	86.9	99.4	93.2

10 福井県特殊分類出荷指数（季節調整済指数）

平成22年=100

区分 年月	鉱工業 総合	最終							生産財	
		需要財	投資財	資本財			消費財	耐久消費財		非耐久消費財
				資本財	建設財	消費財				
平成22年	1月	98.1	99.5	95.2	97.2	92.3	101.9	100.8	102.5	96.9
	2月	98.4	97.1	93.5	90.0	100.8	100.7	101.1	99.6	98.3
	3月	99.9	106.6	108.7	116.3	99.7	102.1	101.8	102.2	98.4
	4月	99.1	98.8	97.0	95.6	93.6	100.4	102.0	100.1	99.6
	5月	101.1	93.3	89.4	83.7	102.7	94.9	104.2	89.2	105.8
	6月	99.5	94.8	96.6	89.7	100.6	94.9	94.9	95.3	99.5
	7月	100.0	102.7	105.2	109.0	98.3	102.1	101.4	104.1	97.3
	8月	101.2	100.8	97.2	91.0	105.4	104.3	102.1	104.1	101.1
	9月	100.1	98.2	98.2	96.1	99.9	98.2	97.4	98.3	100.8
	10月	99.6	101.3	101.0	104.8	95.3	99.7	96.3	103.6	98.9
	11月	103.6	106.8	109.8	108.7	111.1	105.5	102.2	106.8	101.6
	12月	102.7	103.5	109.8	114.7	101.6	100.4	99.4	100.2	103.4
平成23年	1月	105.6	107.2	111.2	119.1	100.4	101.6	95.9	103.9	104.9
	2月	105.9	103.5	109.5	115.4	101.6	99.1	102.7	97.2	106.7
	3月	105.3	104.3	106.0	108.1	106.8	101.2	103.3	100.8	107.0
	4月	105.9	111.7	124.9	130.9	109.6	101.9	107.3	100.0	103.9
	5月	102.5	109.6	110.3	115.9	106.0	107.4	104.4	106.9	101.6
	6月	104.5	111.0	116.6	117.7	109.0	108.1	102.7	110.9	100.0
	7月	106.8	108.0	116.2	119.0	113.2	100.9	101.7	102.2	105.0
	8月	108.8	114.6	119.2	123.6	111.1	111.1	106.7	111.8	106.1
	9月	105.7	109.4	113.5	114.0	111.4	106.1	101.2	108.3	104.2
	10月	105.5	106.8	120.3	123.1	117.1	92.2	99.3	90.3	105.2
	11月	107.3	113.1	126.8	136.5	112.9	102.7	99.6	104.0	104.0
	12月	108.3	109.8	124.1	136.4	105.2	99.8	98.2	99.9	108.4
平成24年	1月	108.1	101.4	97.4	89.2	111.7	103.5	101.7	105.3	110.2
	2月	109.4	111.8	121.0	128.6	108.8	102.8	92.6	106.9	109.1
	3月	111.4	115.5	127.2	138.7	109.5	104.1	90.5	110.3	110.3
	4月	106.6	105.2	109.5	106.0	108.9	101.5	85.6	109.2	107.7
	5月	106.9	107.5	115.5	122.7	109.2	98.8	77.2	107.4	109.1
	6月	114.3	117.8	137.9	145.6	121.2	102.8	87.3	109.8	110.9
	7月	108.8	110.0	120.5	131.1	106.7	100.7	92.6	106.2	107.0
	8月	110.3	108.5	122.6	134.9	103.6	96.6	85.5	101.0	110.6
	9月	113.8	110.9	126.8	144.8	104.7	95.9	86.4	99.7	116.0
	10月	114.3	110.4	123.2	139.7	98.5	96.3	83.8	103.6	115.9
	11月	110.9	97.6	110.1	123.6	93.1	87.7	81.1	90.1	116.6
	12月	113.7	109.0	115.5	122.8	106.4	105.9	79.2	119.0	116.2
平成25年	1月	111.3	102.1	98.9	102.5	91.0	103.8	77.7	117.7	114.2
	2月	105.0	107.2	108.5	115.3	98.6	105.8	73.5	118.2	104.3
	3月	109.3	114.3	128.2	145.0	101.0	100.7	78.1	110.1	108.1
	4月	112.2	102.8	106.5	105.2	102.4	99.8	75.3	111.8	116.8
	5月	111.7	111.7	120.4	129.6	111.8	102.2	79.7	111.2	114.4
	6月	104.0	100.9	101.7	107.3	90.0	101.0	87.4	106.8	103.4
	7月	115.3	108.7	114.0	130.4	91.2	104.7	93.4	112.1	116.2
	8月	112.3	106.3	109.4	121.5	91.7	104.0	78.3	115.3	114.3
	9月	118.6	103.2	109.9	124.3	89.6	97.3	81.2	105.4	124.7
	10月	111.7	96.9	98.5	106.0	87.7	93.4	82.0	100.2	117.7

1 1 福井県特殊分類在庫指数（原指数）

平成22年=100

区分 年月	鉦工業 総合	最終							生産財
		需要財	投資財			消費財	耐久消費財	非耐久消費財	
			資本財	建設財					
ウェイト	10000.0	2305.8	1672.4	379.3	1293.1	633.4	98.6	534.8	7694.2
平成20年	121.9	121.3	118.4	70.7	132.4	128.8	X	X	122.1
平成21年	96.8	114.2	115.3	122.3	113.2	111.3	X	X	91.6
平成22年	101.7	101.0	96.4	102.7	94.5	113.3	X	X	101.9
平成23年	123.4	109.9	108.5	119.1	105.4	113.5	X	X	127.5
平成24年	144.7	123.4	120.0	161.7	107.8	132.4	X	X	151.0
平成20年 1月	115.0	110.5	107.9	67.3	119.8	117.4	X	X	116.4
2月	116.3	107.1	108.4	66.6	120.7	103.6	X	X	119.1
3月	118.7	109.4	107.9	50.1	124.8	113.5	X	X	121.4
4月	118.3	109.2	120.1	60.0	137.7	80.3	X	X	121.1
5月	118.4	109.0	110.3	50.1	128.0	105.5	X	X	121.3
6月	120.6	108.3	108.8	58.7	123.5	107.1	X	X	124.3
7月	121.2	116.4	119.7	65.4	135.6	107.7	X	X	122.7
8月	117.4	106.4	107.1	50.1	123.8	104.5	X	X	120.7
9月	118.9	104.3	105.4	59.6	118.9	101.1	X	X	123.2
10月	119.6	101.4	102.1	56.7	115.4	99.7	X	X	125.1
11月	119.4	115.9	116.1	67.1	130.5	115.3	X	X	120.5
12月	121.9	121.3	118.4	70.7	132.4	128.8	X	X	122.1
平成21年 1月	117.4	117.7	114.3	71.8	126.8	126.5	X	X	117.3
2月	112.6	111.8	113.5	73.7	125.2	107.4	X	X	112.9
3月	102.7	101.9	104.3	60.0	117.3	95.6	X	X	102.9
4月	98.0	91.5	96.9	65.4	106.2	77.4	X	X	99.9
5月	100.0	93.5	101.6	63.0	112.9	72.2	X	X	102.0
6月	101.2	99.2	104.4	63.8	116.3	85.5	X	X	101.8
7月	100.2	102.4	105.7	85.8	111.5	93.9	X	X	99.6
8月	97.4	101.4	103.0	91.6	106.3	97.3	X	X	96.3
9月	96.1	100.6	102.5	93.6	105.2	95.4	X	X	94.7
10月	96.4	105.0	107.6	105.4	108.3	98.2	X	X	93.8
11月	96.0	110.1	110.7	123.8	106.9	108.6	X	X	91.8
12月	96.8	114.2	115.3	122.3	113.2	111.3	X	X	91.6
平成22年 1月	100.5	110.5	109.0	142.9	99.0	114.6	X	X	97.5
2月	101.2	109.9	110.1	158.2	96.0	109.5	X	X	98.5
3月	96.4	95.4	97.7	105.9	95.3	89.2	X	X	96.7
4月	97.2	92.4	98.2	93.5	99.6	77.0	X	X	98.6
5月	100.6	100.2	103.0	96.8	104.9	92.8	X	X	100.7
6月	102.0	104.6	106.9	91.2	111.4	98.5	X	X	101.2
7月	101.4	105.4	105.8	83.4	112.3	104.4	X	X	100.2
8月	99.0	93.8	92.6	79.4	96.4	97.0	X	X	100.6
9月	99.1	95.7	94.1	83.5	97.2	99.9	X	X	100.1
10月	99.9	92.5	89.9	67.8	96.3	99.5	X	X	102.1
11月	101.2	98.7	96.5	94.9	96.9	104.5	X	X	102.0
12月	101.7	101.0	96.4	102.7	94.5	113.3	X	X	101.9

1 1 福井県特殊分類在庫指数（原指数）

平成22年=100

区分 年月	鉦工業 総 合	最 終							生産財
		需 要 財	投 資 財			消 費 財	耐 久 消 費 財	非 耐 久 消 費 財	
			資 本 財	建 設 財					
平成23年 1月	104.9	106.8	103.0	112.5	100.1	116.8	X	X	104.3
2月	107.8	108.7	109.1	127.6	103.7	107.6	X	X	107.6
3月	108.9	104.8	107.1	120.0	103.3	98.6	X	X	110.2
4月	110.1	97.8	100.5	104.3	99.4	90.8	X	X	113.8
5月	115.4	97.4	100.3	113.2	96.5	89.6	X	X	120.8
6月	119.3	103.7	106.9	111.1	105.7	95.3	X	X	123.9
7月	121.8	103.0	103.8	112.6	101.2	100.7	X	X	127.4
8月	118.3	97.6	95.7	111.0	91.3	102.5	X	X	124.5
9月	119.4	101.7	101.2	107.3	99.4	103.0	X	X	124.7
10月	120.4	101.5	98.7	108.5	95.9	108.9	X	X	126.0
11月	120.4	106.5	105.4	125.4	99.6	109.2	X	X	124.5
12月	123.4	109.9	108.5	119.1	105.4	113.5	X	X	127.5
平成24年 1月	130.7	114.7	112.5	133.9	106.2	120.5	X	X	135.5
2月	122.7	108.1	106.1	122.0	101.4	113.5	X	X	127.1
3月	124.3	104.4	104.5	92.7	107.9	104.3	X	X	130.3
4月	129.8	101.2	105.2	102.7	106.0	90.6	X	X	138.4
5月	135.7	105.8	110.8	127.0	106.0	92.6	X	X	144.7
6月	152.7	103.2	109.6	129.2	103.9	86.4	X	X	167.5
7月	165.2	112.9	119.2	158.2	107.8	96.1	X	X	180.9
8月	162.2	108.9	115.9	153.9	104.8	90.3	X	X	178.2
9月	159.9	107.0	111.4	149.2	100.3	95.5	X	X	175.8
10月	156.2	113.3	115.9	150.2	105.8	106.4	X	X	169.1
11月	150.4	122.3	121.9	163.7	109.6	123.4	X	X	158.8
12月	144.7	123.4	120.0	161.7	107.8	132.4	X	X	151.0
平成25年 1月	144.6	127.1	125.4	169.4	112.5	131.8	X	X	149.8
2月	152.4	120.3	120.7	170.5	106.1	119.1	X	X	162.0
3月	156.2	105.0	103.3	97.8	104.9	109.6	X	X	171.5
4月	157.7	108.5	110.4	107.0	111.4	103.6	X	X	172.4
5月	161.5	108.2	108.6	125.6	103.6	106.9	X	X	177.5
6月	171.9	114.8	114.9	129.8	110.6	114.4	X	X	189.0
7月	174.7	117.6	118.9	154.1	108.6	114.0	X	X	191.8
8月	171.5	111.9	113.8	161.9	99.7	106.7	X	X	189.3
9月	164.7	118.4	121.0	162.5	108.8	111.4	X	X	178.6
10月	162.2	124.0	126.3	167.5	114.3	117.8	X	X	173.6

12 福井県特殊分類在庫指数（季節調整済指数）

平成22年=100

区分 年月	鉱工業								生産財
	総合	最終 需要財	投資財			消費財	耐久 消費財	非耐久 消費財	
			資本財	建設財					
ウェイト	10000.0	2305.8	1672.4	379.3	1293.1	633.4	98.6	534.8	7694.2
平成20年Ⅰ期	122.0	111.0	112.5	54.3	129.4	113.9	X	X	124.4
Ⅱ期	119.2	110.8	105.0	57.2	118.2	121.8	X	X	121.7
Ⅲ期	120.3	107.6	107.9	61.9	121.5	105.5	X	X	123.9
Ⅳ期	121.8	112.9	113.0	66.8	127.0	109.3	X	X	124.4
平成21年Ⅰ期	106.0	103.2	108.8	65.6	120.7	96.7	X	X	106.1
Ⅱ期	99.3	101.0	100.8	64.0	110.6	95.1	X	X	99.1
Ⅲ期	96.5	104.1	105.5	98.1	108.1	99.4	X	X	94.5
Ⅳ期	97.2	106.6	110.3	114.5	108.9	95.4	X	X	93.8
平成22年Ⅰ期	99.9	96.5	101.5	116.3	96.9	90.8	X	X	100.4
Ⅱ期	99.5	106.2	103.5	93.8	105.8	108.7	X	X	97.9
Ⅲ期	98.8	99.0	97.0	87.7	100.0	103.9	X	X	99.1
Ⅳ期	102.7	94.8	92.7	96.5	91.4	98.3	X	X	105.1
平成23年Ⅰ期	113.4	105.8	110.8	132.2	103.8	100.7	X	X	115.1
Ⅱ期	115.7	105.2	103.8	116.1	100.6	105.1	X	X	119.2
Ⅲ期	118.2	105.3	104.4	112.4	102.6	107.3	X	X	122.6
Ⅳ期	125.3	103.7	104.9	112.6	102.4	98.9	X	X	132.1
平成24年Ⅰ期	129.8	105.3	107.8	101.9	107.6	106.5	X	X	136.8
Ⅱ期	147.6	104.7	106.7	135.8	99.2	96.0	X	X	160.5
Ⅲ期	157.7	110.6	114.7	155.8	103.3	99.6	X	X	172.1
Ⅳ期	147.5	116.8	116.6	153.8	105.2	115.6	X	X	157.1
平成25年Ⅰ期	163.1	105.9	106.5	107.5	104.6	111.9	X	X	180.1
Ⅱ期	166.2	116.5	111.9	136.4	105.6	127.1	X	X	181.1
Ⅲ期	162.4	122.4	124.6	169.7	112.1	116.1	X	X	174.9
平成20年1月	112.7	102.6	108.0	61.4	121.6	97.1	X	X	115.8
2月	115.7	101.8	107.9	61.5	122.9	94.7	X	X	118.7
3月	122.0	111.0	112.5	54.3	129.4	113.9	X	X	124.4
4月	120.3	119.6	126.9	62.4	143.8	96.0	X	X	122.2
5月	118.5	115.7	112.6	55.7	129.2	122.7	X	X	119.5
6月	119.2	110.8	105.0	57.2	118.2	121.8	X	X	121.7
7月	118.2	113.2	113.4	61.7	128.5	110.7	X	X	119.8
8月	118.0	110.9	111.2	53.6	128.1	107.8	X	X	120.9
9月	120.3	107.6	107.9	61.9	121.5	105.5	X	X	123.9
10月	119.8	103.8	104.3	58.9	116.1	103.6	X	X	124.5
11月	119.3	111.3	112.1	65.3	126.8	105.9	X	X	122.0
12月	121.8	112.9	113.0	66.8	127.0	109.3	X	X	124.4
平成21年1月	115.3	109.5	112.8	64.2	128.3	105.2	X	X	116.6
2月	112.2	106.2	112.1	66.5	128.2	98.7	X	X	113.0
3月	106.0	103.2	108.8	65.6	120.7	96.7	X	X	106.1
4月	100.1	100.2	102.1	69.4	109.7	93.7	X	X	101.3
5月	100.1	98.5	103.1	69.1	113.5	82.6	X	X	100.7
6月	99.3	101.0	100.8	64.0	110.6	95.1	X	X	99.1
7月	97.5	99.9	100.9	82.1	106.1	96.1	X	X	96.9
8月	97.6	105.9	107.3	98.4	110.4	101.2	X	X	95.7
9月	96.5	104.1	105.5	98.1	108.1	99.4	X	X	94.5
10月	96.3	107.7	110.8	110.5	109.7	100.8	X	X	93.1
11月	96.1	105.9	107.5	117.7	105.0	100.2	X	X	93.1
12月	97.2	106.6	110.3	114.5	108.9	95.4	X	X	93.8

1 2 福井県特殊分類在庫指数（季節調整済指数）

平成22年=100

区分 年月	鉱工業 総合	最終							生産財	
		需要財	投資財	資本財			消費財	耐久消費財		非耐久消費財
				資本財	建設財	消費財				
平成22年	1月	99.2	102.8	106.2	125.9	99.7	95.6	X	X	97.3
	2月	101.3	104.3	107.7	140.5	98.1	100.7	X	X	99.2
	3月	99.9	96.5	101.5	116.3	96.9	90.8	X	X	100.4
	4月	99.8	100.6	103.0	101.4	101.9	93.2	X	X	100.7
	5月	100.7	105.4	104.4	104.7	105.4	105.5	X	X	99.5
	6月	99.5	106.2	103.5	93.8	105.8	108.7	X	X	97.9
	7月	98.1	103.2	101.6	80.8	107.5	106.8	X	X	96.7
	8月	98.6	97.9	96.4	84.3	100.3	101.2	X	X	99.1
	9月	98.8	99.0	97.0	87.7	100.0	103.9	X	X	99.1
	10月	99.5	94.9	93.0	71.4	98.1	100.6	X	X	101.0
	11月	101.6	95.1	94.2	89.2	96.1	96.8	X	X	103.7
	12月	102.7	94.8	92.7	96.5	91.4	98.3	X	X	105.1
平成23年	1月	104.1	99.4	99.6	97.5	100.3	98.2	X	X	104.6
	2月	108.4	103.4	106.4	112.8	105.8	98.5	X	X	109.2
	3月	113.4	105.8	110.8	132.2	103.8	100.7	X	X	115.1
	4月	113.8	105.7	104.8	115.9	100.7	109.2	X	X	116.9
	5月	115.4	101.9	101.5	120.1	96.8	100.9	X	X	119.4
	6月	115.7	105.2	103.8	116.1	100.6	105.1	X	X	119.2
	7月	117.2	101.1	100.0	110.0	97.0	103.3	X	X	122.1
	8月	117.0	101.8	99.6	115.9	95.1	107.5	X	X	121.5
	9月	118.2	105.3	104.4	112.4	102.6	107.3	X	X	122.6
	10月	119.7	104.3	102.4	114.5	98.3	109.4	X	X	124.3
	11月	121.2	103.0	103.4	117.7	99.4	101.4	X	X	126.9
	12月	125.3	103.7	104.9	112.6	102.4	98.9	X	X	132.1
平成24年	1月	130.5	106.6	108.3	115.9	105.9	101.5	X	X	136.8
	2月	124.0	102.9	103.3	108.0	103.1	103.2	X	X	130.1
	3月	129.8	105.3	107.8	101.9	107.6	106.5	X	X	136.8
	4月	134.6	108.6	109.0	115.7	106.8	108.0	X	X	142.7
	5月	135.6	110.6	112.2	132.9	106.4	104.5	X	X	143.1
	6月	147.6	104.7	106.7	135.8	99.2	96.0	X	X	160.5
	7月	157.9	111.0	115.0	154.8	103.6	98.7	X	X	172.0
	8月	159.6	113.6	120.6	158.8	109.3	94.9	X	X	172.7
	9月	157.7	110.6	114.7	155.8	103.3	99.6	X	X	172.1
	10月	155.0	116.5	120.3	158.6	108.7	106.4	X	X	166.7
	11月	151.7	118.5	119.8	154.2	109.5	114.7	X	X	162.1
	12月	147.5	116.8	116.6	153.8	105.2	115.6	X	X	157.1
平成25年	1月	144.3	118.1	120.7	146.6	112.2	111.0	X	X	151.2
	2月	154.0	114.5	117.5	150.9	107.9	108.3	X	X	165.8
	3月	163.1	105.9	106.5	107.5	104.6	111.9	X	X	180.1
	4月	163.6	116.4	114.4	120.5	112.2	123.5	X	X	177.8
	5月	161.4	113.1	109.9	131.4	104.0	120.6	X	X	175.5
	6月	166.2	116.5	111.9	136.4	105.6	127.1	X	X	181.1
	7月	167.0	115.6	114.7	150.8	104.4	117.1	X	X	182.4
	8月	168.7	116.8	118.4	167.1	104.0	112.2	X	X	183.5
	9月	162.4	122.4	124.6	169.7	112.1	116.1	X	X	174.9
	10月	161.0	127.5	131.1	176.8	117.5	117.8	X	X	171.1

福井県鉱工業指数

《平成24年福井県鉱工業指数年報》

平成26年1月発行（12970）



編集・発行 福井県総合政策部政策統計・情報課
〒910-8580
福井市大手3丁目17番1号
電話(0776)20-0272（直通）

<http://www.pref.fukui.lg.jp/doc/toukei-jouhou/index.html>