

平成 2 1 年

福 井 県 鉱 工 業 指 数

年 報

(平成 1 7 年基準)

平成 2 2 年 7 月

福 井 県

福井県では、県内鉱工業の活動状況を総合的に把握するための重要な経済指標の一つとして、生産、出荷および在庫を数量面からとらえて指数化した福井県鉱工業指数を毎月公表しております。

このたび、平成21年（1月～12月）の推移をまとめた、平成21年福井県鉱工業指数年報を作成しましたので、本県経済の分析資料として御活用いただければ幸いです。

## 目 次

### 利用上の注意

#### 福井県鉱工業指数について

1	作成要領	1
2	業種（特殊）分類別ウェイトおよび採用品目数	5
3	品目別ウェイト	6
4	業種（特殊）分類別採用品目	12

#### 福井県鉱工業指数の動向

1	全体の動向	16
2	四半期別の動向	22
3	業種別動向	26

#### 統 計 表

1	福井県業種分類生産指数（原指数）	34
2	"    生産指数（季節調整済指数）	38
3	"    出荷指数（原指数）	42
4	"    出荷指数（季節調整済指数）	46
5	"    在庫指数（原指数）	50
6	"    在庫指数（季節調整済指数）	54
7	福井県特殊分類生産指数（原指数）	58
8	"    生産指数（季節調整済指数）	60
9	"    出荷指数（原指数）	62
10	"    出荷指数（季節調整済指数）	64
11	"    在庫指数（原指数）	66
12	"    在庫指数（季節調整済指数）	68

## 利 用 上 の 注 意

1 各図および表において、年平均指数は原指数を使用し、四半期および月の指数は季節調整済指数を使用した。

また、前期比および前月比は、季節要因を考慮して比較するため季節調整済指数から算出し、前年同期比および前年同月比は、季節要因を考慮する必要がないため原指数から算出した。

2 グラフおよび統計表のローマ数字Ⅰ、Ⅱ、Ⅲ、Ⅳは、それぞれ1～3月期、4～6月期、7～9月期、10～12月期を表している。

3 統計表には、平成17年1月から平成22年3月までの月、四半期および年の指数を収録した。

※平成22年1月から3月までの値は、平成22年の年間補正により修正される場合がある。

4 年、四半期毎の生産指数および出荷指数は、月平均で算出し、在庫指数は年末、四半期末の値を使用した。

5 統計表中「－」の業種は、数量を調査していないため指数を算出していない。

6 統計表中「X」の業種は、数量を調査している事業所が少ないため指数を秘匿している。

7 全国の鉱工業指数については、下記のホームページを参照。

経済産業省ホームページ

<http://www.meti.go.jp/statistics/tyo/iip/index.html>



## 福井県鉱工業指数について

### 1 作成要領

#### (1) 基準時

指数の基準時およびウェイト算定年次は、平成17年である。

したがって、指数値は平成17年の月平均を100.0とした比率で表され、ウェイトも平成17年の産業構造に基づいている。

#### (2) 指数の種類

鉱工業生産指数（付加価値額ウェイト）

鉱工業出荷指数（出荷額ウェイト）

鉱工業在庫指数（在庫額ウェイト）

#### (3) 指数の分類

指数の分類は、日本標準産業分類（第11次）の中分類を基準とした業種分類と、採用品目をその用途により財別に格付けした特殊分類とに分けている。

#### ア 業種分類

業種分類については、日本標準産業分類の中分類に準拠しているが、次のように若干の組み替えを行っている。

(ア) 産業分類上の「繊維工業」、「衣服・その他の繊維製品製造業」および「化学繊維製造業」を統合して「繊維工業」とし、「化学工業」から「化学繊維製造業」を除いている。

(イ) 「繊維工業」については、「化学繊維・紡績」、「織物」、「染色整理」、「衣類」および「その他の繊維」に分類してその動向を詳しく表記している。

(ウ) 「家具工業」については、「木材・木製品工業」と統合し、「その他の工業（家具・木材・木製品）」としている。

(エ) 鉱業は大分類であるが、ウェイトが小さいので1つの業種分類とする。

(オ) 参考系列として電力・ガスを採用し、「電力・ガス事業」としている。

(カ) 参考系列として、「一般機械工業」、「電気機械工業」、「電子部品・デバイス工業」、「輸送機械工業」および「精密機械工業」を統合して「機械工業」としている。

(キ) 参考系列として、「一般機械工業」を「はん用機械工業・業務用機械工業」および「生産用機械工業」に分割している。

(ク) 参考系列として「電気機械工業」と「電子部品・デバイス工業」を統合して、「電気機械工業（旧分類）」としている。

(ケ) 参考系列として、「化学工業」から「医薬品」を除いて「化学工業（医薬品を除く。）」としている。

<業種分類の構成>

鉱工業	製造工業	鉄鋼業	
		非鉄金属工業	
		金属製品工業	
		一般機械工業	
		電気機械工業	
		電子部品・デバイス工業	
		輸送機械工業	
		精密機械工業	
		窯業・土石製品工業	
		化学工業	
		プラスチック製品工業	
		パルプ・紙・紙加工品工業	
		繊維工業	化学繊維・紡績
			織物
			染色整理
			衣類
			その他の繊維
	食料品工業		
	その他の工業（家具・木材・木製品）		
	鉱業		

イ 特殊分類

特殊分類は、鉱工業の採用品目をその用途によって財別に分類したものである。

<特殊分類の構成>

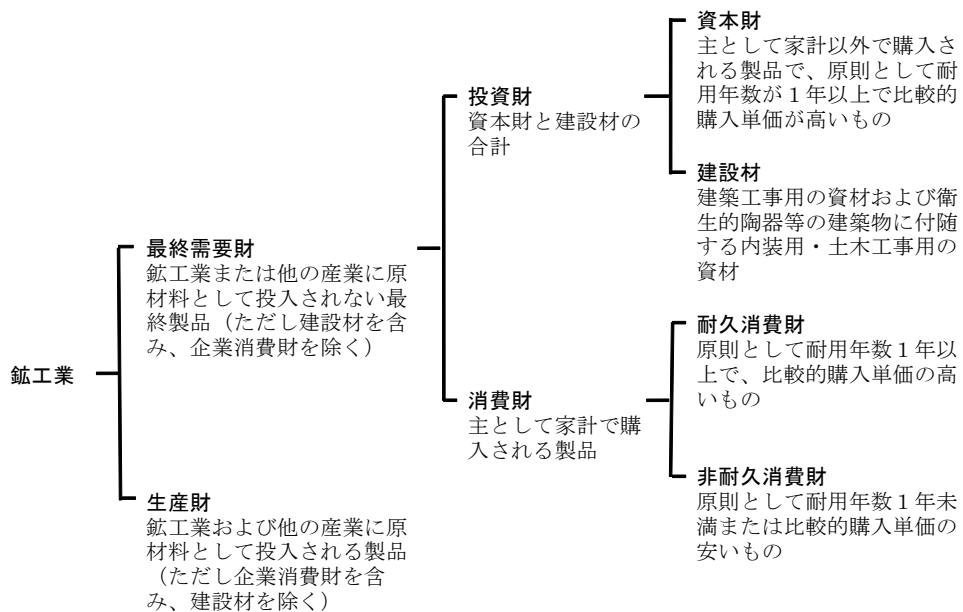

#### (4) 採用品目

指数の作成に当たっては、県内で生産されるすべての品目を把握することが理想的であるが、全品目を指数の計算式に組み入れることは、資料的にも事務量の面でも不可能であるので、指数計算は適当な代表品目を採用して行った。

採用品目は、基準時におけるウェイトの大きいものから代表性を考慮して選択した。

ただし、ウェイトの大きな品目でも毎月生産実績の把握できないものについては除外した。

<採用品目数>

指数の種類	製造工業	鉱業	計	参考系列 (電気・ガス)
生産	143	2	145	2
出荷	143	2	145	2
在庫	85	1	86	—

#### (5) ウェイト

ウェイトは、それぞれの業種や採用品目の重要度を表している。

製造工業のウェイト算定においては「工業統計調査」を、鉱業のウェイト算定においては「本邦鉱業のすう勢調査」を中心的に使用した。

生産指数ウェイトについては産業別付加価値額を基礎にし、採用品目のうち一定割合以上が他業種において生産されている場合は、当該品目の業種別生産構成比によって調整を行っている。出荷指数ウェイト、在庫指数ウェイトについては工業統計調査の品目別出荷額および在庫額を基礎にしている。

ウェイトは、鉱工業全体を 10,000.0 とした構成比によって表しているが、まず、各業種別のウェイトを算定し、次いで品目別にウェイトを算定した。

なお、非採用業種および非採用品目の付加価値額、出荷額および在庫額は、それぞれ採用業種および採用品目の構成比で按分し、採用業種および採用品目に加算したウェイトのふくらましを行い、指数の代表性の向上を図った。

#### (6) 指数の算出

個別品目についての指数（個別指数）は、比較時の生産量、出荷量、在庫量を基準時（平成17年）における平均実績値で除して100を乗ずることによって求めている。

総合指数（個別指数を全体的な数値にまとめあげた指数）の算出においては、個別指数を基準時のウェイトによって加重平均するラスパイレス算式を使用した。

$$\text{総合指数} = \frac{(\text{個別指数} \times \text{当該個別品目の基準時のウェイト}) \text{の総和}}{\text{基準時のウェイトの総和}}$$

#### (7) リンク係数

平成12年基準指数と平成17年基準指数は基準時を異にしていることから、ウェイトおよび採用品目が異なり、厳密な意味で比較できないものであるが、その傾向を知ることができるようにするために、リンク係数（接続係数）を下記のとおり算定した。

平成12年基準指数にリンク係数を乗じたものを接続指数と称する。

$$\text{リンク係数} = \frac{\text{平成17年基準の平成15年1月～3月の平均季節調整済指数}}{\text{平成12年基準の平成15年1月～3月の平均季節調整済指数}}$$



## (8) 季節調整

鉱工業指数をはじめ各種経済時系列は、夏休みや正月休みのほか、種々の季節的な生産活動等を反映して、一年間の中で季節的な変動を繰り返す。

また、週休2日制が定着し、曜日・祝祭日の変動が企業および工場の稼働日に与える影響が少なくない昨今の状況では、曜日・祝祭日やうるう年による変動を除くことにより、経済の実体をより正確に把握することができる。

本県では、年間の季節パターンを表現する指数（季節指数）とカレンダーを基にした係数から作成する指数（曜日・祝祭日指数）を作成し、これで原指数を除し、季節性・稼働日数の変化等を取り除くセンサス局法（X-12-ARIMA）により季節調整を行っている。

## (9) 寄与度

総合の上昇率に対してその内訳である業種や品目の影響の度合いがどれだけであったかその構成比を計算したものを寄与率といい、更にそれを総合の上昇率に配分したものを寄与度という。

## (10) 資料

各品目実績数値の資料出所は、主に経済産業省「生産動態統計調査」であるが、一部の品目については以下のとおり資料提供を受けている。

品目名	資料提供
骨材	福井県骨材工業組合
生コンクリート	福井県生コンクリート工業組合
医薬品	福井県健康福祉部医薬食品・衛生課
清酒	福井県酒造組合連合会
みそ、しょう油	福井県醤油味噌工業協同組合
パン、米菓、めん類	北陸農政局福井農政事務所
工具鋼、鉄鋼切断品、リベット、セラミックコンデンサ、けい光灯器具、自動変速装置部品、トラックボディー、眼鏡枠および部品、シリコーン樹脂、プラスチック容器、感熱紙、セロファン、防水樹脂加工、水産練製品、そう菜、昆布加工品	関係事業所

2 業種（特殊）分類別ウェイトおよび採用品目数

区 分	生産指数		出荷指数		在庫指数		
	ウェイト	品目数	ウェイト	品目数	ウェイト	品目数	
業種分類	鉱工業総合	10,000.0	145	10,000.0	145	10,000.0	86
	製造工業	9,994.3	143	9,996.2	143	9,987.5	85
	鉄鋼工業	80.7	4	88.7	4	51.1	2
	非鉄金属工業	328.9	7	640.8	7	281.6	4
	金属製品工業	518.2	4	470.2	4	296.2	1
	一般機械工業	670.0	19	661.2	19	649.3	7
	電気機械工業	231.7	7	288.6	7	—	—
	電子部品・デバイス工業	1,729.8	12	2,125.0	12	1,049.2	1
	輸送機械工業	430.0	3	517.4	3	129.4	1
	精密機械工業	519.6	1	433.0	1	—	—
	窯業・土石製品工業	597.2	8	437.3	8	953.9	6
	化学工業	1,284.1	18	1,180.2	18	1,659.2	15
	プラスチック製品工業	680.7	8	593.7	8	1,174.2	5
	パルプ・紙・紙加工品工業	323.5	6	311.2	6	278.7	6
	繊維工業	1,956.6	30	1,641.3	30	2,615.4	30
	化学繊維・紡績	142.5	5	159.2	5	391.9	5
	織物	337.3	8	248.9	8	234.7	8
	染色整理	561.6	7	361.4	7	455.8	7
	衣類	279.2	3	280.6	3	561.8	3
	その他の繊維	636.0	7	591.2	7	971.2	7
食品工業	415.2	11	374.1	11	426.4	3	
その他の工業（家具・木材・木製品）	228.1	5	233.5	5	422.9	4	
鉱業	5.7	2	3.8	2	12.5	1	
特殊分類	最終需要	4,075.3	63	3,679.6	63	3,327.7	33
	投資	1,868.2	37	1,762.1	37	2,042.7	19
	資本	747.0	23	796.2	23	752.1	10
	建設	1,121.2	14	965.9	14	1,290.6	9
	消費	2,207.1	26	1,917.5	26	1,285.0	14
	耐久消費	101.4	4	161.4	4	121.6	2
	非耐久消費	2,105.7	22	1,756.1	22	1,163.4	12
	生産	5,924.7	82	6,320.4	82	6,672.3	53

（参考系列）

産業総合（鉱工業・電力・ガス）	15,685.0	147	17,300.9	147	10,000.0	86
機械工業	3,581.1	42	4,025.2	42	1,827.9	8
はん用機械工業・業務用機械工業	124.2	6	112.8	6	527.2	3
生産用機械工業	545.8	13	548.4	13	122.1	4
化学工業（除く医薬品）	491.9	17	627.6	17	1,659.2	15
電気機械工業（旧分類）	1,961.5	19	2,413.6	19	1,049.2	1
電力・ガス	5,685.0	2	7,300.9	2	—	—

3 品目別ウェイト

業 種	品 目	単位	特殊分類 格付	生産指数	出荷指数	在庫指数
鉱工業				10,000.0	10,000.0	10,000.0
製造工業				9,994.3	9,996.2	9,987.5
鉄鋼業				80.7	88.7	51.1
	フェロアロイ	t	生	52.5	48.2	37.9
	鋼管	t	生	9.4	12.8	—
	工具鋼	kg	生	9.6	13.0	—
	鉄鋼切断品	t	生	9.2	14.7	13.2
非鉄金属工業				328.9	640.8	281.6
	アルミニウム二次合金地金	t	生	40.9	88.6	104.9
	銅・銅合金鋳物	kg	生	51.0	24.3	—
	アルミニウム鋳物	kg	生	1.2	0.6	—
	アルミニウム圧延製品	t	生	157.9	446.2	—
	銅電線	导体t	生	62.7	62.3	126.1
	通信用電線・ケーブル	导体t	資	14.0	17.6	47.4
	電力用電線・ケーブル	导体t	資	1.2	1.2	3.2
金属製品工業				518.2	470.2	296.2
	鉄骨	t	建	113.7	124.8	—
	アルミサッシ	t	建	8.3	8.0	—
	リベット	千本	生	218.5	147.4	296.2
	鉄管管継手	千個	建	177.7	190.0	—
一般機械工業				670.0	661.2	649.3
	うず巻きポンプ	kg	資	27.3	20.6	28.3
	水中ポンプ	kg	資	35.5	26.9	390.9
	圧縮機	kg	資	8.7	10.5	102.1
	専用機	t	資	6.7	6.7	22.7
	マシニングセンタ	t	資	142.4	148.3	88.5
	数値制御ボール盤	t	資	4.2	4.3	—
	数値制御フライス盤	t	資	24.8	25.6	—
	数値制御放電加工機	t	資	174.3	178.6	—
	その他の金属工作機械	t	資	2.8	3.0	10.9
	機械プレス	t	資	140.0	136.4	—
	その他の繊維機械	台	資	2.9	1.4	—
	織機	台	資	2.4	2.2	—
	編組機械	台	資	18.0	16.9	—
	染色仕上機械	台	資	9.3	5.3	—
	たばこ自動販売機	台	資	35.6	38.3	—
	切符・その他の自販機	台	資	10.6	11.4	—
	金型	組	資	5.1	2.6	—
	電動工具	台	生	12.9	17.1	—
	家庭用電気ポンプ	台	耐	6.5	5.1	5.9
電気機械工業				231.7	288.6	—
	一般用エンジン発電機	KVA	資	16.5	68.2	—
	単相誘導電動機	KW	生	30.0	18.7	—
	非標準三相誘導電動機	KW	生	0.9	3.6	—
	その他の交流電動機	KW	生	25.5	15.9	—
	小型電動機	台	生	69.2	43.1	—

業種	品目	単位	特殊分類 格付	生産指数	出荷指数	在庫指数
電子部品・デバイス工業	アーク溶接機	台	資	49.0	52.4	—
	けい光灯器具	個	耐	40.6	86.7	—
				1,729.8	2,125.0	1,049.2
	可変抵抗器	千個	生	57.4	53.0	—
	金属皮膜固定抵抗器	千個	生	19.5	18.1	—
	ネットワーク抵抗器	千個	生	64.5	59.6	—
	チップ抵抗器	千個	生	177.7	164.3	—
	アルミ電解コンデンサ	千個	生	184.7	170.8	—
	トランス	千個	生	2.7	2.5	—
	スイッチ	千個	生	90.5	41.4	—
	シリコンウェーハ (㎡換算)	㎡	生	7.2	4.1	—
	セラミックコンデンサ	千個	生	1,067.2	978.2	1,049.2
	音響部品	千個	生	25.2	10.9	—
	半導体素地	千個	生	32.3	154.4	—
集積回路	千個	生	0.9	467.7	—	
輸送機械工業				430.0	517.4	129.4
	トラックボディー	台	生	0.1	0.1	—
	自動車用スイッチ	千個	生	151.0	99.7	—
	自動変速装置部品	個	生	278.9	417.6	129.4
精密機械工業				519.6	433.0	—
	眼鏡枠および部品	デフレート千円	非耐	519.6	433.0	—
窯業・土石製品工業				597.2	437.3	953.9
	セメント	t	建	78.1	56.8	101.5
	ガラス繊維	kg	生	6.8	8.5	61.5
	遠心力鉄筋コンクリート製品	t	建	76.1	56.7	334.0
	護岸用コンクリートブロック	t	建	17.0	13.6	124.2
	道路用コンクリート製品	t	建	4.9	5.8	51.9
	プレストレストコンクリート製品	t	建	25.5	19.1	280.8
	骨材	千m <sup>3</sup>	建	215.8	117.3	—
	生コンクリート	m <sup>3</sup>	建	173.0	159.5	—
				1,284.1	1,180.2	1,659.2
化学工業	硫酸アルミニウム	t	生	1.3	2.5	1.4
	化学石こう	t	生	0.8	0.7	—
	液化酸素	千m <sup>3</sup>	生	2.1	10.2	3.9
	液化窒素	千m <sup>3</sup>	生	0.4	10.0	2.0
	塩化ビニル樹脂	t	生	20.7	28.4	85.9
	ポリアミド系樹脂成形材料	t	生	10.8	19.6	—
	ポリエチレンテレフタレート	t	生	163.5	230.5	497.3
	合成洗剤	t	非耐	0.6	8.7	27.5
	柔軟仕上げ剤	t	非耐	4.8	3.4	10.4
	漂白剤	t	非耐	1.1	2.9	10.5
	酸・アルカリ洗浄剤	t	非耐	2.9	2.7	10.9
	陰イオン界面活性剤	t	生	26.2	15.9	65.0
	陽イオン界面活性剤	t	生	21.7	12.3	56.0
	非イオン界面活性剤	t	生	49.1	32.8	119.9
	両性イオン界面活性剤	t	生	3.0	1.9	3.8
	調合界面活性剤	t	生	28.6	20.8	84.2
	シリコーン樹脂	t	生	154.3	224.3	680.5
	医薬品	デフレート千円	非耐	792.2	552.6	—

業 種	品 目	単位	特殊分類 格付	生産指数	出荷指数	在庫指数
プラスチック製品工業				680.7	593.7	1,174.2
	プラスチックフィルム	t	生	227.0	196.6	—
	プラスチックパイプ	t	建	40.2	36.4	91.1
	プラスチック機械器具部品	t	生	13.1	13.9	—
	プラスチック日用雑貨	t	非耐	38.3	32.0	74.3
	プラスチック容器	デフレート千円	生	48.1	32.2	—
	プラスチック建材	t	建	18.5	17.8	21.7
	プラスチック発泡製品	t	生	81.5	82.8	103.5
	その他 異形押出製品	t	生	214.0	182.0	883.6
パルプ・紙・紙加工品工業				323.5	311.2	278.7
	加工原紙	t	生	2.4	2.2	2.0
	家庭用雑種紙	t	生	5.9	5.4	30.3
	感熱紙	t	非耐	51.8	66.1	41.6
	段ボール原紙	t	生	182.5	144.4	140.9
	段ボール	千m <sup>2</sup>	生	42.4	52.1	3.7
	セロファン	連	生	38.5	41.0	60.2
織 維 工 業				1,956.6	1,641.3	2,615.4
化学繊維・紡績				142.5	159.2	391.9
	ナイロン長繊維	t	生	39.7	42.7	106.4
	ポリエステル長繊維	t	生	93.9	103.8	220.8
	その他再生・半合成繊維糸	t	生	1.5	2.0	16.8
	アクリル糸	t	生	4.7	6.6	29.3
	ポリエステル糸	t	生	2.7	4.1	18.6
織 物				337.3	248.9	234.7
	綿織物	千m <sup>2</sup>	生	5.1	3.2	1.6
	絹・絹紡織物	千m <sup>2</sup>	生	33.3	24.7	89.3
	ビスコーススフ織物	千m <sup>2</sup>	生	4.6	2.9	3.4
	人絹織物	千m <sup>2</sup>	生	19.5	14.5	12.8
	アセテート織物	千m <sup>2</sup>	生	13.1	9.7	4.1
	ナイロン織物	千m <sup>2</sup>	生	23.0	17.0	12.6
	ポリエステル長繊維織物	千m <sup>2</sup>	生	228.2	169.1	104.8
	その他の長繊維合織織物	千m <sup>2</sup>	生	10.5	7.8	6.1
染 色 整 理				561.6	361.4	455.8
	染色綿織物	千m <sup>2</sup>	生	0.6	0.2	0.5
	染色絹・絹紡織物	千m <sup>2</sup>	生	1.6	1.1	1.1
	染色人絹・キュブラ織物	千m <sup>2</sup>	生	17.9	11.9	18.7
	染色アセテート織物	千m <sup>2</sup>	生	19.4	13.0	21.9
	染色ナイロン織物	千m <sup>2</sup>	生	27.2	18.4	20.5
	染色ポリエステル長繊維織物	千m <sup>2</sup>	生	308.1	207.7	213.2
	染色ニット生地	千m <sup>2</sup>	生	186.8	109.1	179.9
衣 服				279.2	280.6	561.8
	外衣(ニット製)	千点	非耐	195.4	193.9	470.7
	下着(ニット製)	千点	非耐	64.9	70.3	74.0
	外衣(織物製)	千点	非耐	18.9	16.4	17.1
その他の繊維				636.0	591.2	971.2
	不織布	t	生	99.0	78.8	130.0
	ニット生地	t	生	163.3	170.7	101.5

業種	品目	単位	特殊分類 格付	生産指数	出荷指数	在庫指数
食料品工業	合成繊維網	kg	資	14.3	14.0	36.3
	細幅織物	kg	生	114.9	97.9	245.0
	組ひも	kg	生	6.4	6.7	1.3
	レース生地	m <sup>2</sup>	生	138.0	136.2	279.8
	防水樹脂加工	km	生	100.1	86.9	177.3
				415.2	374.1	426.4
	パン	t	非耐	31.9	25.0	—
	みそ	t	非耐	5.2	4.7	282.9
	しょう油	k l	非耐	13.3	10.0	—
	清酒	k l	非耐	77.1	55.3	—
	水産練製品	kg	非耐	49.7	34.3	19.5
	飲用牛乳	k l	非耐	44.1	65.9	—
	乳飲料	k l	非耐	2.2	3.3	—
	米菓	t	非耐	42.0	31.3	—
	めん類	小麦粉 t	非耐	79.9	59.9	—
そう菜	デフレート千円	非耐	47.3	59.5	—	
昆布加工品	デフレート千円	非耐	22.5	24.9	124.0	
その他の工業 (家具・木材・木製品)				228.1	233.5	422.9
	金属製引出箱	個	資	1.4	3.8	21.8
	木製いす	個	耐	29.5	43.1	115.7
	その他の木製家具	個	耐	24.8	26.5	—
	パーティクルボード	個	建	58.8	44.5	27.9
一般製材	千m <sup>3</sup>	建	113.6	115.6	257.5	
鉱業				5.7	3.8	12.5
	けい石	t	生	3.8	2.6	12.5
	石灰石	t	生	1.9	1.2	—

(参 考)

業種	品目	単位	特殊分類 格付	生産指数	出荷指数	在庫指数
はん用機械工業・ 業務用機械工業				124.2	112.8	527.2
	うず巻きポンプ	kg	資	27.3	20.6	28.3
	水中ポンプ	kg	資	35.5	26.9	390.9
	圧縮機	kg	資	8.7	10.5	102.1
	たばこ自動販売機	台	資	35.6	38.3	—
	切符・その他の自販機	台	資	10.6	11.4	—
	家庭用電気ポンプ	台	耐	6.5	5.1	5.9
生産用機械工業				545.8	548.4	122.1
	専用機	t	資	6.7	6.7	22.7
	マシニングセンタ	t	資	142.4	148.3	88.5
	数値制御ボール盤	t	資	4.2	4.3	—
	数値制御フライス盤	t	資	24.8	25.6	—
	数値制御放電加工機	t	資	174.3	178.6	—
	その他の金属工作機械	t	資	2.8	3.0	10.9
	機械プレス	t	資	140.0	136.4	—
	その他の繊維機械	台	資	2.9	1.4	—
	織機	台	資	2.4	2.2	—
編組機械	台	資	18.0	16.9	—	

業種	品目	単位	特殊分類 格付	生産指数	出荷指数	在庫指数
電力・ガス事業	染色仕上機械	台	資	9.3	5.3	—
	金型	組	資	5.1	2.6	—
	電動工具	台	生	12.9	17.1	—
				5,685.0	7,300.9	—
	電力	百万Kwh	—	5,676.8	7,282.5	—
	ガス	百万Kcal	—	8.2	18.4	—

(注1)

デフレート千円：生産数量等が把握できない品目については、金額単位を採用しているため、物価変動の影響を排除する必要がある。そのため、国内企業物価指数で除して算出している。

(注2)

特殊分類格付の各略称の意味は以下のとおりである。

- 「資」 ……資本財
- 「建」 ……建設財
- 「耐」 ……耐久消費財
- 「非耐」 ……非耐久消費財
- 「生」 ……生産財

4 業種（特殊）分類別採用品目

特殊分類		最終需		
業種分類		投資財(37)		
		資本財(23)	建設材(14)	
製造工業	鉄鋼業(4)			
	非鉄金属工業(7)	通信用電線・ケーブル、電力用電線・ケーブル		
	金属製品工業(4)		鉄骨、アルミサッシ、鉄管管継手	
	一般機械工業(19)	うず巻きポンプ、水中ポンプ、圧縮機、専用機、マシニングセンタ、数値制御ボール盤、数値制御フライス、機械プレス、その他の繊維機械、織機、編組機械、数値制御放電加工機、その他の金属工作機械、染色仕上機械、たばこ自動販売機、切符・その他自動販売機、金型		
	電気機械工業(7)	一般用エンジン発電機、アーク溶接機		
	電子部品・デバイス工業(12)			
	輸送機械工業(3)			
	精密機械工業(1)			
	窯業・土石製品工業(8)		セメント、遠心力鉄筋コンクリート製品、護岸用コンクリートブロック、道路用コンクリート製品、プレストレストコンクリート製品、骨材、生コンクリート	
	化学工業(18)			
	プラスチック製品工業(8)		プラスチックパイプ、プラスチック建材	
	パルプ・紙・紙加工品工業(6)			
	繊維工業	化学繊維・紡績(5)		
		織物(8)		
		染色整理(7)		
		衣類(3)		
		その他の繊維(7)	合繊繊維網	
		食料品工業(11)		
		その他の工業(家具・木材・木製品)(5)	金属製引出箱	パーティクルボード、一般製材
鉱業(2)				



( ) 内の数字は採用品目数

要財(63)		生産財(82)
消費財(26)		
耐久消費財(4)	非耐久消費財(22)	
		フェロアロイ、鋼管、工具鋼、鉄鋼切断品
		アルミニウム二次合金地金、銅・銅合金鋳物、アルミニウム鋳物、アルミニウム圧延製品、銅電線
		リベット
家庭用電気ポンプ		電動工具
けい光灯器具		単相誘導電動機、非標準三相誘導電動機、小型電動機、その他の交流電動機
		可変抵抗器、金属皮膜固定抵抗器、ネットワーク抵抗器、チップ抵抗器、アルミ電解コンデンサ、セラミックコンデンサ、トランス、スイッチ、音響部品、半導体素地、集積回路、シリコンウェーハ
		トラックボディー、自動車用スイッチ、自動変速装置部品（トルクコンバータ）
	眼鏡枠および部品	
		ガラス繊維
	合成洗剤、柔軟仕上げ剤、漂白剤、酸・アルカリ洗浄剤、医薬品	硫酸アルミニウム、化学石膏、液化酸素、液化窒素、塩化ビニル樹脂、ポリアミド系樹脂成形材料、ポリエチレンテレフタレート、陰イオン、陽イオン、非イオン、両生イオン、調合界面活性剤、シリコン樹脂
	プラスチック日用雑貨	プラスチックフィルム、プラスチック容器、プラスチック発泡製品、その他の異形押出製品
	感熱紙	加工原紙、家庭用雑種紙、段ボール原紙、段ボール、セロファン
		ナイロン長繊維、ポリエステル長繊維、その他再生・半合成繊維糸、アクリル糸、ポリエステル糸
		綿織物、絹・絹紡績織物、ビスコーススフ織物、人絹織物、アセテート織物、ナイロン長繊維織物、ポリエステル長繊維織物、その他の長繊維合繊織物
		染色綿織物、染色絹・絹紡績織物、染色人絹・キュブラ織物、染色アセテート織物、染色ナイロン織物、染色ポリエステル長繊維織物、染色ニット生地
	外衣（ニット製）、下着（ニット製）、外衣（織物製）	
		不織布、ニット生地、細幅織物、組ひも、レース生地、防水樹脂加工
	パン、みそ、しょう油、清酒、水産練製品、飲用牛乳、乳飲料、米菓、めん類、そう菜、昆布加工品	
木製いす、その他の木製家具		
		けい石、石灰石



# 福井県鉱工業指数の動向

## 1 全体の動向

### (1) 概況

平成21年の指数の動向をみると、年指数は生産、出荷、在庫ともに前年と比較して大幅に低下し、それぞれ81.5(19.8%減)、82.9(18.4%減)、99.8(18.0%減)となった。しかし、四半期別の指数の動きを見ると、平成22年に向けて徐々に改善の動きを示している。

#### ① 生産の動向

平成21年の福井県鉱工業生産指数(平成17年=100)は、総合で前年比19.8%減の81.5となり、3年連続で低下した。(表1)

生産指数(季節調整済指数)の年間推移を四半期別の前期比で見ると、1~3月期が19.5%減、4~6月期が11.4%増、7~9月期が5.8%増、10~12月期が1.3%増となった。(表1)

業種別にみると、化学工業、食料品工業の2業種で上昇し、電子部品・デバイス工業、一般機械工業、金属製品工業など18業種で低下した。(表2)

また、特殊分類別(財別)にみると、最終需要財は同17.4%減の78.3、生産財は同21.2%減の83.7となった。(表2)

#### ② 出荷の動向

出荷指数は、総合で前年比18.4%減の82.9となり、3年連続で低下した。(表1)

四半期別の前期比で見ると、1~3月期が12.6%減、4~6月期が5.6%増、7~9月期が3.8%増、10~12月期が4.8%増となった。(表1)

業種別にみると、食料品工業、衣類の2業種で上昇し、電子部品・デバイス工業、一般機械工業、金属製品工業など18業種で低下した。(表3)

また、特殊分類別(財別)にみると、最終需要財は同18.8%減の75.9、生産財は同18.2%減の87.0となった。(表3)

#### ③ 在庫の動向

在庫指数は、総合で前年比18.0%減の99.8となった。(表1)

四半期別の前期比で見ると、1~3月期が16.6%減、4~6月期が4.2%減、7~9月期が1.3%増、10~12月期が0.5%増となった。(表1)

業種別にみると、一般機械工業、化学工業、食料品工業の3業種で上昇し、窯業・土石製品工業、化学繊維・紡績、衣類など10業種で低下した。(表4)

また、特殊分類別(財別)にみると、最終需要財は同7.3%減の108.0、生産財は同23.0%減の95.7となった。(表4)

表 1 鉱工業指数の推移

		生 産			出 荷			在 庫		
		指 数	前年比 前期比 前月比 %	前年同期比 ・ 前年同月比 %	指 数	前年比 前期比 前月比 %	前年同期比 ・ 前年同月比 %	指 数	前年比 前期比 前月比 %	前年同期比 ・ 前年同月比 %
福	平成17年	100.0	0.5	—	100.0	2.1	—	101.7	5.1	—
	平成18年	106.9	6.9	—	106.5	6.5	—	105.7	3.9	—
	平成19年	106.1	▲ 0.7	—	106.4	▲ 0.1	—	110.9	4.9	—
	平成20年	101.6	▲ 4.2	—	101.6	▲ 4.5	—	121.7	9.7	—
	平成21年	81.5	▲ 19.8	—	82.9	▲ 18.4	—	99.8	▲ 18.0	—
	平成21年 1-3 月期	72.8	▲ 19.5	▲ 34.6	77.3	▲ 12.6	▲ 30.2	100.0	▲ 16.6	▲ 15.2
	4-6	81.1	11.4	▲ 24.0	81.6	5.6	▲ 23.6	95.8	▲ 4.2	▲ 20.0
	7-9	85.8	5.8	▲ 15.2	84.7	3.8	▲ 17.5	97.0	1.3	▲ 17.6
	10-12	86.9	1.3	▲ 2.9	88.8	4.8	0.4	97.5	0.5	▲ 18.0
	平成22年 1-3 月期	95.4	9.8	31.0	93.2	5.0	20.6	102.3	4.9	2.2
井	平成21年 1 月	75.9	▲ 9.4	▲ 31.8	79.2	▲ 2.9	▲ 28.9	111.3	▲ 7.2	0.4
	2	72.0	▲ 5.1	▲ 38.0	76.6	▲ 3.3	▲ 33.1	107.1	▲ 3.8	▲ 5.5
	3	70.5	▲ 2.1	▲ 34.0	76.1	▲ 0.7	▲ 28.6	100.0	▲ 6.6	▲ 15.2
	4	77.5	9.9	▲ 27.8	80.6	5.9	▲ 24.7	93.5	▲ 6.5	▲ 20.9
	5	84.4	8.9	▲ 22.4	82.8	2.7	▲ 24.6	96.1	2.8	▲ 18.7
	6	81.5	▲ 3.4	▲ 21.7	81.5	▲ 1.6	▲ 21.4	95.8	▲ 0.3	▲ 20.0
	7	87.5	7.4	▲ 14.4	85.3	4.7	▲ 16.9	96.5	0.7	▲ 19.0
	8	83.7	▲ 4.3	▲ 14.9	83.1	▲ 2.6	▲ 18.3	97.8	1.3	▲ 17.2
	9	86.2	3.0	▲ 16.4	85.8	3.2	▲ 17.5	97.0	▲ 0.8	▲ 17.6
	10	85.7	▲ 0.6	▲ 10.7	87.2	1.6	▲ 10.6	98.0	1.0	▲ 16.3
	11	88.0	2.7	▲ 0.1	90.1	3.3	6.5	97.2	▲ 0.8	▲ 17.4
	12	86.9	▲ 1.2	3.6	89.0	▲ 1.2	8.2	97.5	0.3	▲ 18.0
	平成22年 1 月	100.8	16.0	31.1	94.9	6.6	17.9	104.5	7.2	▲ 6.1
2	92.7	▲ 8.0	28.9	93.3	▲ 1.7	21.8	104.7	0.2	▲ 2.2	
3	92.8	0.1	33.2	91.4	▲ 2.0	22.0	102.3	▲ 2.3	2.2	

(注1) 月・四半期別の指数、前月(期)比は季節調整済指数、年指数および前年同月(期)比は原指数  
 (注2) 在庫の四半期別および年の数値は期末値

図1 鉱工業指数の推移 (平成17年=100)

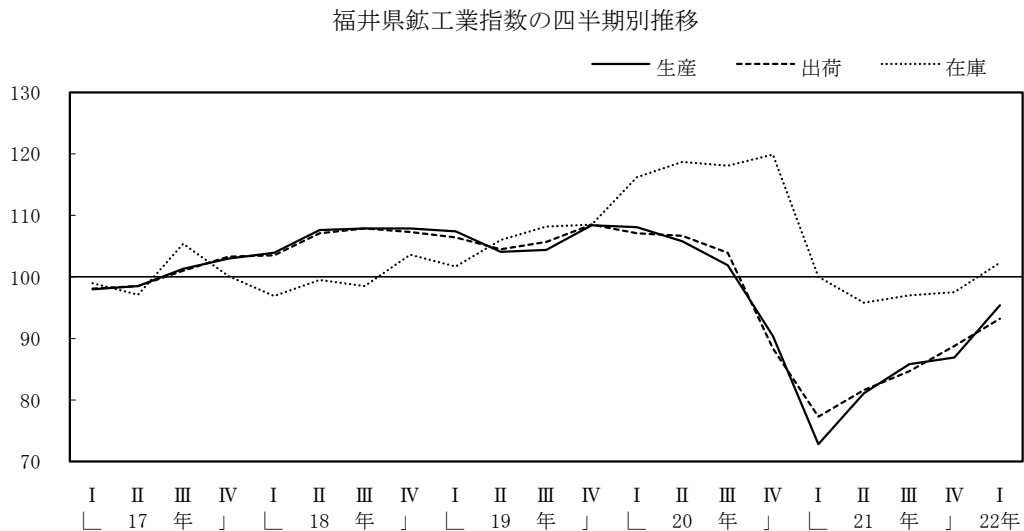

## (2) 寄与度

### ① 業種別寄与度

平成21年の鉱工業総合生産指数の伸び率（前年比▲19.8%）に対する寄与度を業種別にみると、上昇に寄与した業種は、化学工業（寄与度0.1）、食料品工業（同0.0）となっている。

一方、低下に寄与した業種は、電子部品・デバイス工業（同▲4.5）、一般機械工業（同▲2.6）、金属製品工業（同▲2.5）などとなっている。（表2）

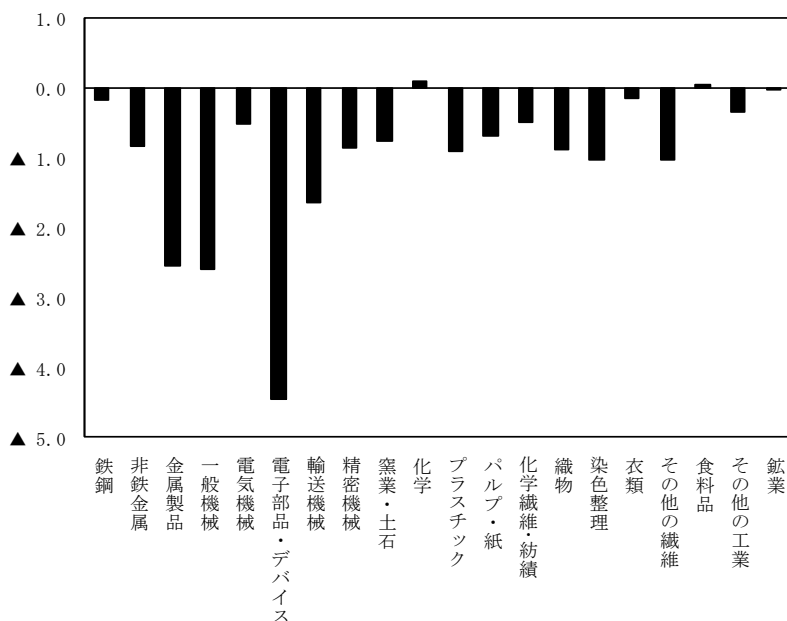

### ② 特殊分類別（財別）寄与度

生産指数の寄与度を特殊分類別（財別）にみると、全ての分類が低下に寄与しており、それぞれの寄与度は、最終需要財が全体で▲6.6、そのうち資本財が▲2.9、建設財が▲2.9、耐久消費財が▲0.3、非耐久消費財が▲0.5となっており、また、生産財が▲13.2となっている。（表2）



表2 業種（特殊）分類別鉱工業生産指数および寄与度

（平成17年＝100）

分 類		生 産				
		ウエイト	生 産 指 数		前年比 %	寄与度
			20年	21年		
業 種 分 類	鉱工業総合	10000.0	101.6	81.5	▲ 19.8	▲ 19.8
	製造工業	9994.3	101.6	81.5	▲ 19.8	▲ 19.8
	鉄鋼業	80.7	121.2	99.6	▲ 17.8	▲ 0.2
	非鉄金属工業	328.9	104.1	77.9	▲ 25.2	▲ 0.8
	金属製品工業	518.2	108.7	58.9	▲ 45.8	▲ 2.5
	一般機械工業	670.0	88.4	49.0	▲ 44.6	▲ 2.6
	電気機械工業	231.7	61.0	38.8	▲ 36.4	▲ 0.5
	電子部品・デバイス工業	1729.8	128.8	102.6	▲ 20.3	▲ 4.5
	輸送機械工業	430.0	113.7	75.0	▲ 34.0	▲ 1.6
	精密機械工業	519.6	95.0	78.1	▲ 17.8	▲ 0.9
	窯業・土石製品工業	597.2	89.7	76.8	▲ 14.4	▲ 0.8
	化学工業	1284.1	108.3	109.0	0.6	0.1
	プラスチック製品工業	680.7	96.8	83.2	▲ 14.0	▲ 0.9
	パルプ・紙・紙加工品工業	323.5	97.2	75.6	▲ 22.2	▲ 0.7
	織維工業	1956.6	95.7	77.0	▲ 19.5	▲ 3.6
	化学織維・紡績	142.5	97.5	63.1	▲ 35.3	▲ 0.5
	織物	337.3	92.8	65.8	▲ 29.1	▲ 0.9
	染色整理	561.6	93.6	75.0	▲ 19.9	▲ 1.0
	衣類	279.2	99.6	94.0	▲ 5.6	▲ 0.2
	その他の織維	636.0	96.8	80.4	▲ 16.9	▲ 1.0
食品工業	415.2	72.1	72.9	1.1	0.0	
その他の工業 （家具・木材・木製品）	228.1	59.7	44.6	▲ 25.3	▲ 0.3	
鉱業	5.7	100.2	83.6	▲ 16.6	▲ 0.0	
特 殊 分 類	最終需要財	4075.3	94.8	78.3	▲ 17.4	▲ 6.6
	投資財	1868.2	90.2	58.6	▲ 35.0	▲ 5.8
	資本財	747.0	89.2	49.2	▲ 44.8	▲ 2.9
	建設財	1121.2	90.8	64.8	▲ 28.6	▲ 2.9
	消費財	2207.1	98.7	95.0	▲ 3.7	▲ 0.8
	耐久消費財	101.4	81.5	51.6	▲ 36.7	▲ 0.3
	非耐久消費財	2105.7	99.6	97.1	▲ 2.5	▲ 0.5
生産財	5924.7	106.2	83.7	▲ 21.2	▲ 13.2	

参 考

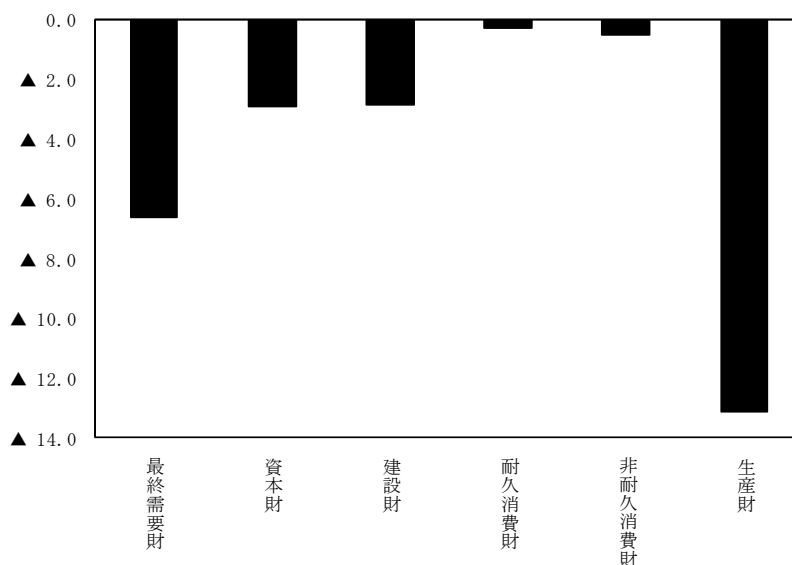
機 械 工 業	3581.1	110.1	81.6	▲ 25.9	▲ 10.0
はん用機械工業・業務用機械工業	124.2	74.4	61.1	▲ 17.9	▲ 0.2
生産用機械工業	545.8	91.5	46.2	▲ 49.5	▲ 2.4
化学工業（除．医薬品）	491.9	97.8	85.3	▲ 12.8	▲ 0.6
電気機械工業（旧分類）	1961.5	120.7	95.1	▲ 21.2	▲ 4.9
電力・ガス事業	5685.0	83.2	104.2	25.2	11.8

表3 業種（特殊）分類別鉱工業出荷指数および寄与度

（平成17年＝100）

分 類		出 荷 指 数				
		ウエイト	出 荷 指 数		前年比 %	寄与度
			20年	21年		
業 種 分 類	鉱工業総合	10000.0	101.6	82.9	▲ 18.4	▲ 18.4
	製造工業	9996.2	101.6	82.9	▲ 18.4	▲ 18.4
	鉄鋼業	88.7	118.8	94.0	▲ 20.9	▲ 0.2
	非鉄金属工業	640.8	105.2	84.7	▲ 19.5	▲ 1.3
	金属製品工業	470.2	111.0	57.4	▲ 48.3	▲ 2.5
	一般機械工業	661.2	87.7	47.0	▲ 46.4	▲ 2.6
	電気機械工業	288.6	74.7	48.2	▲ 35.5	▲ 0.8
	電子部品・デバイス工業	2125.0	125.3	108.7	▲ 13.2	▲ 3.5
	輸送機械工業	517.4	113.7	71.7	▲ 36.9	▲ 2.1
	精密機械工業	433.0	95.0	78.1	▲ 17.8	▲ 0.7
	窯業・土石製品工業	437.3	89.7	78.1	▲ 12.9	▲ 0.5
	化学工業	1180.2	104.6	101.9	▲ 2.6	▲ 0.3
	プラスチック製品工業	593.7	94.6	80.5	▲ 14.9	▲ 0.8
	パルプ・紙・紙加工品工業	311.2	95.6	76.6	▲ 19.9	▲ 0.6
	繊維工業	1641.3	91.0	76.4	▲ 16.0	▲ 2.4
	化学繊維・紡績	159.2	96.8	68.8	▲ 28.9	▲ 0.4
	織物	248.9	92.0	65.9	▲ 28.4	▲ 0.6
	染色整理	361.4	93.1	76.0	▲ 18.4	▲ 0.6
	衣類	280.6	96.6	99.1	2.6	0.1
	その他の繊維	591.2	85.1	72.2	▲ 15.2	▲ 0.8
食料品工業	374.1	72.6	77.8	7.2	0.2	
その他の工業 （家具・木材・木製品）	233.5	62.6	50.2	▲ 19.8	▲ 0.3	
鉱業	3.8	96.6	82.8	▲ 14.3	▲ 0.0	
特 殊 分 類	最終需要財	3679.6	93.5	75.9	▲ 18.8	▲ 6.4
	投資財	1762.1	90.6	56.4	▲ 37.7	▲ 5.9
	資本財	796.2	88.6	47.2	▲ 46.7	▲ 3.2
	建設財	965.9	92.3	64.0	▲ 30.7	▲ 2.7
	消費財	1917.5	96.3	93.7	▲ 2.7	▲ 0.5
	耐久消費財	161.4	85.0	61.3	▲ 27.9	▲ 0.4
	非耐久消費財	1756.1	97.3	96.7	▲ 0.6	▲ 0.1
生産財	6320.4	106.3	87.0	▲ 18.2	▲ 12.0	

参 考

機械工業	4025.2	110.8	86.2	▲ 22.2	▲ 9.7
はん用機械工業・業務用機械工業	112.8	69.6	52.9	▲ 24.0	▲ 0.2
生産用機械工業	548.4	91.4	45.8	▲ 49.9	▲ 2.5
化学工業（除．医薬品）	627.6	95.6	82.8	▲ 13.4	▲ 0.8
電気機械工業（旧分類）	2413.6	119.2	101.5	▲ 14.8	▲ 4.2
電力・ガス事業	7300.9	83.3	104.2	25.1	15.0



表4 業種（特殊）分類別鉱工業在庫指数および寄与度

（平成17年＝100）

分類	業種	業	在庫				
			ウェイト	在庫指数		前年比 %	寄与度
				20年	21年		
		鉱工業総合	10000.0	121.7	99.8	▲ 18.0	▲ 18.0
		製造工業	9987.5	121.7	99.8	▲ 18.0	▲ 18.0
		鉄鋼業	51.1	X	X	X	X
		非鉄金属工業	281.6	81.1	48.1	▲ 40.7	▲ 0.8
		金属製品工業	296.2	X	X	X	X
		一般機械工業	649.3	73.7	104.9	42.3	1.7
		電気機械工業	—	—	—	—	—
		電子部品・デバイス工業	1049.2	X	X	X	X
		輸送機械工業	129.4	X	X	X	X
		精密機械工業	—	—	—	—	—
		窯業・土石製品工業	953.9	106.3	86.2	▲ 18.9	▲ 1.6
		化学工業	1659.2	98.7	102.3	3.6	0.5
		プラスチック製品工業	1174.2	76.5	70.7	▲ 7.6	▲ 0.6
		パルプ・紙・紙加工品工業	278.7	150.2	106.0	▲ 29.4	▲ 1.0
		繊維工業	2615.4	125.4	100.9	▲ 19.5	▲ 5.3
		化学繊維・紡績	391.9	130.5	85.1	▲ 34.8	▲ 1.5
		織物	234.7	142.7	114.6	▲ 19.7	▲ 0.5
		染色整理	455.8	94.4	75.8	▲ 19.7	▲ 0.7
		衣類	561.8	187.5	159.9	▲ 14.7	▲ 1.3
		その他の繊維	971.2	97.8	81.7	▲ 16.5	▲ 1.3
		食料品工業	426.4	93.5	97.5	4.3	0.1
		その他の工業 （家具・木材・木製品）	422.9	129.8	115.8	▲ 10.8	▲ 0.5
		鉱業	12.5	X	X	X	X
特殊		最終需要財	3327.7	116.5	108.0	▲ 7.3	▲ 2.3
		投資財	2042.7	102.2	100.3	▲ 1.9	▲ 0.3
		資本財	752.1	74.8	101.0	35.0	1.6
		建設財	1290.6	118.1	99.9	▲ 15.4	▲ 1.9
分		消費財	1285.0	139.2	120.1	▲ 13.7	▲ 2.0
		耐久消費財	121.6	X	X	X	X
		非耐久消費財	1163.4	X	X	X	X
類		生産財	6672.3	124.3	95.7	▲ 23.0	▲ 15.7

参 考

機械工業	1827.9	165.2	116.9	▲ 29.2	▲ 7.3
はん用機械工業・業務用機械工業	527.2	67.3	86.1	27.9	0.8
生産用機械工業	122.1	101.4	186.3	83.7	0.9
化学工業（除．医薬品）	1659.2	98.7	102.3	3.6	0.5
電気機械工業（旧分類）	1049.2	X	X	X	X

## 2 四半期別の動向

### ① 1～3月期

1～3月期の鉱工業総合の生産指数は前期比19.5%減の72.8、出荷指数は同12.6%減の77.3、在庫指数は同16.6%減の100.0となった。(表5～7)

生産指数を業種別にみると、金属製品工業(前期比42.8%減)、電子部品・デバイス工業(同39.8%減)、輸送機械工業(同37.2%減)など全業種が低下した。(表5)

### ② 4～6月期

4～6月期の鉱工業総合の生産指数は前期比11.4%増の81.1、出荷指数は同5.6%増の81.6、在庫指数は同4.2%減の95.8となった。(表5～7)

生産指数を業種別にみると、電子部品・デバイス工業(前期比93.1%増)、非鉄金属工業(同29.7%増)、輸送機械工業(同23.2%増)など8業種が上昇し、化学繊維・紡績(同26.3%減)、電気機械工業(同18.7%減)、金属製品工業(同18.2%減)など12業種が低下した。(表5)

### ③ 7～9月期

7～9月期の鉱工業総合の生産指数は前期比5.8%増の85.8、出荷指数は同3.8%増の84.7、在庫指数は同1.3%増の97.0となった。(表5～7)

生産指数を業種別にみると、化学繊維・紡績(前期比28.8%増)、金属製品工業(同22.6%増)、電気機械工業(同18.9%)など12業種が上昇し、パルプ・紙・紙加工品工業(同15.1%減)、一般機械工業(同13.7%減)、その他の工業(同9.5%減)など8業種が低下した。(表5)

### ④ 10月～12月期

10～12月期の鉱工業総合の生産指数は前期比1.3%増の86.9、出荷指数は同4.8%増の88.8、在庫指数は同0.5%増の97.5となった。(表5～7)

生産指数を業種別にみると、化学繊維・紡績(前期比28.8%増)、輸送機械工業(同21.8%増)、パルプ・紙・紙加工品工業(同16.5%増)など11業種が上昇し、その他の工業(同8.0%減)、化学工業(同7.4%減)、鉄鋼業(同5.3%減)など9業種が低下した。(表5)

表5 四半期別・業種別生産指数および前期比

平成17年=100

業 種 分 類	生 産 指 数				前 期 比 (%)			
	21年				21年			
	1～3月	4～6月	7～9月	10～12月	1～3月	4～6月	7～9月	10～12月
鉱工業総合	72.8	81.1	85.8	86.9	▲19.5	11.4	5.8	1.3
製造工業	72.9	81.1	85.8	86.9	▲19.4	11.2	5.8	1.3
鉄鋼業	104.1	94.6	103.9	98.4	▲10.7	▲9.1	9.8	▲5.3
非鉄金属工業	62.6	81.2	80.0	86.6	▲29.1	29.7	▲1.5	8.2
金属製品工業	61.1	50.0	61.3	64.0	▲42.8	▲18.2	22.6	4.4
一般機械工業	58.9	49.7	42.9	44.6	▲22.7	▲15.6	▲13.7	4.0
電気機械工業	41.7	33.9	40.3	39.5	▲21.6	▲18.7	18.9	▲2.0
電子部品・デバイス工業	53.9	104.1	123.0	123.5	▲39.8	93.1	18.2	0.4
輸送機械工業	57.7	71.1	77.7	94.6	▲37.2	23.2	9.3	21.8
精密機械工業	88.4	78.2	72.1	75.6	▲6.6	▲11.5	▲7.8	4.9
窯業・土石製品工業	85.8	75.9	70.8	76.9	▲5.6	▲11.5	▲6.7	8.6
化学工業	99.4	111.4	119.1	110.3	▲1.0	12.1	6.9	▲7.4
プラスチック製品工業	81.5	83.7	85.7	82.9	▲16.2	2.7	2.4	▲3.3
パルプ・紙・紙加工品工業	83.0	77.6	65.9	76.8	▲8.9	▲6.5	▲15.1	16.5
繊維工業	77.5	75.1	77.1	78.8	▲16.2	▲3.1	2.7	2.2
化学繊維・紡績	64.0	47.2	60.8	78.3	▲32.3	▲26.3	28.8	28.8
織物	70.2	63.6	65.4	64.6	▲17.9	▲9.4	2.8	▲1.2
染色整理	74.3	76.6	73.2	76.1	▲17.7	3.1	▲4.4	4.0
衣類	95.3	93.3	94.8	93.3	▲5.6	▲2.1	1.6	▲1.6
その他の繊維	79.2	78.2	83.4	81.5	▲15.2	▲1.3	6.6	▲2.3
食料品工業	69.6	73.9	75.5	72.5	▲2.4	6.2	2.2	▲4.0
その他の工業 (家具・木材・木製品)	46.4	48.4	43.8	40.3	▲16.4	4.3	▲9.5	▲8.0
鉱業	87.3	86.2	79.3	82.7	▲11.4	▲1.3	▲8.0	4.3

表6 四半期別・業種別出荷指数および前期比

平成17年=100

業 種 分 類	出 荷 指 数				前 期 比 (%)			
	21年				21年			
	1～3月	4～6月	7～9月	10～12月	1～3月	4～6月	7～9月	10～12月
鉱工業総合	77.3	81.6	84.7	88.8	▲12.6	5.6	3.8	4.8
製造工業	77.3	81.6	84.7	88.8	▲12.6	5.6	3.8	4.8
鉄鋼業	105.8	85.9	94.8	90.7	▲11.4	▲18.8	10.4	▲4.3
非鉄金属工業	73.9	88.2	84.0	92.3	▲16.8	19.4	▲4.8	9.9
金属製品工業	65.8	49.0	57.1	60.4	▲41.3	▲25.5	16.5	5.8
一般機械工業	56.5	49.0	40.4	42.9	▲24.6	▲13.3	▲17.6	6.2
電気機械工業	56.7	41.0	47.3	48.0	▲17.3	▲27.7	15.4	1.5
電子部品・デバイス工業	83.6	107.7	117.3	123.4	▲6.7	28.8	8.9	5.2
輸送機械工業	55.1	67.6	73.3	92.0	▲40.0	22.7	8.4	25.5
精密機械工業	88.4	78.2	72.1	75.6	▲6.6	▲11.5	▲7.8	4.9
窯業・土石製品工業	86.1	77.8	73.0	77.9	▲3.6	▲9.6	▲6.2	6.7
化学工業	91.1	102.5	110.4	106.1	▲5.9	12.5	7.7	▲3.9
プラスチック製品工業	78.9	80.9	82.6	81.3	▲14.5	2.5	2.1	▲1.6
パルプ・紙・紙加工品工業	82.0	77.1	71.5	77.8	▲3.0	▲6.0	▲7.3	8.8
繊維工業	78.6	73.9	75.4	77.9	▲8.4	▲6.0	2.0	3.3
化学繊維・紡績	69.1	51.8	68.5	86.4	▲24.4	▲25.0	32.2	26.1
織物	69.8	63.3	65.5	65.8	▲17.3	▲9.3	3.5	0.5
染色整理	77.4	76.4	72.7	77.9	▲12.0	▲1.3	▲4.8	7.2
衣類	104.8	91.8	91.3	111.3	8.4	▲12.4	▲0.5	21.9
その他の繊維	69.9	71.4	77.0	70.7	▲13.0	2.1	7.8	▲8.2
食料品工業	60.8	79.5	90.7	82.6	▲17.5	30.8	14.1	▲8.9
その他の工業 (家具・木材・木製品)	53.6	54.2	48.4	44.8	▲5.6	1.1	▲10.7	▲7.4
鉱業	87.8	77.7	80.0	86.2	▲7.7	▲11.5	3.0	7.8



### 3 業種別動向（※生産指数のウエイトが400以上の業種を掲載）

#### （1）金属製品工業

平成21年の生産指数は、前年比45.8%減の58.9、出荷指数は同48.3%減の57.4となった。（表2～3）

また、生産指数を四半期別にみると、1～3月期は61.1（前期比42.8%減）、4～6月期は50.0（同18.2%減）、7～9月期は61.3（同22.6%増）、10～12月期は64.0（同4.4%増）となった。（表5）

四半期別推移

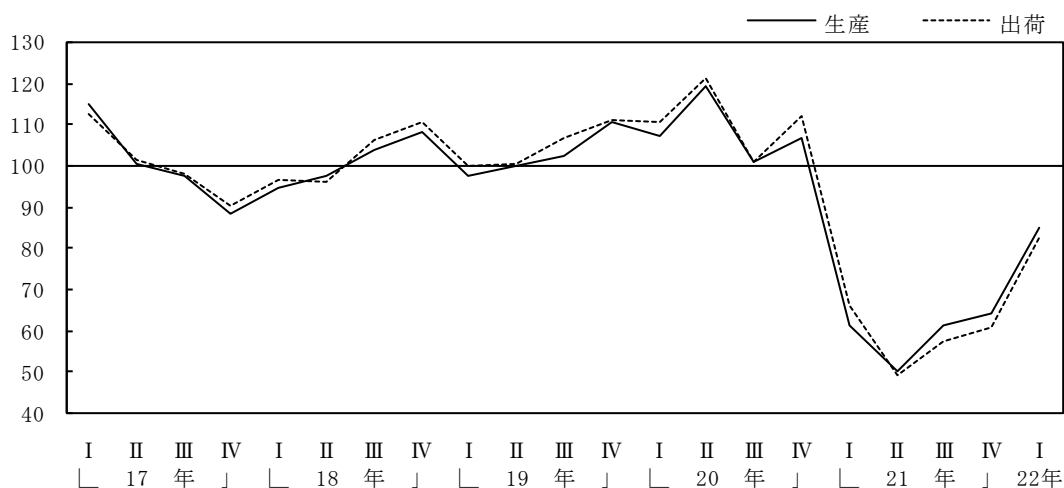

#### （2）一般機械工業

平成21年の生産指数は、前年比44.6%減の49.0、出荷指数は同46.4%減の47.0、在庫指数は同42.3%増の104.9となった。（表2～4）

また、生産指数を四半期別にみると、1～3月期は58.9（前期比22.7%減）、4～6月期は49.7（同15.6%減）、7～9月期は42.9（同13.7%減）、10～12月期は44.6（同4.0%増）となった。（表5）

四半期別推移

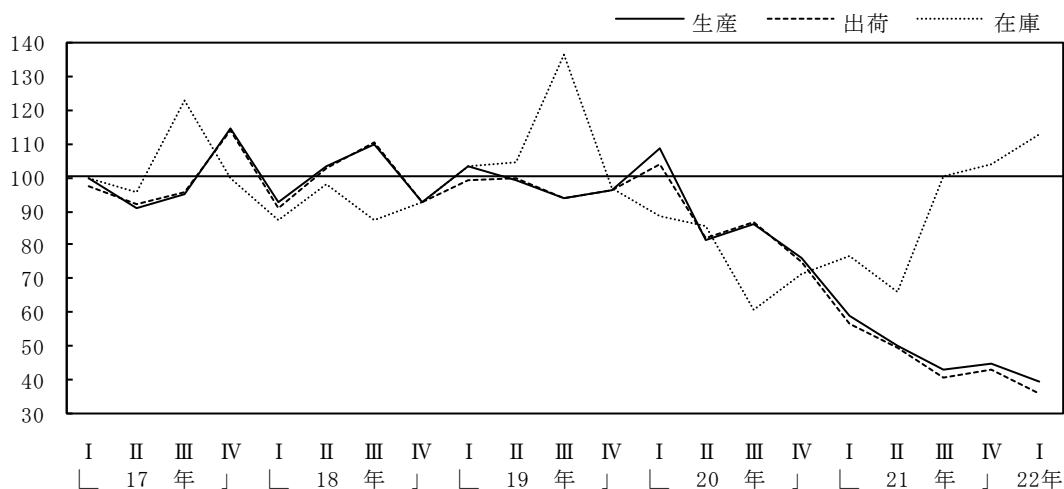

### (3) 電子部品・デバイス工業

平成21年の生産指数は、前年比20.3%減の102.6、出荷指数は同13.2%減の108.7となった。(表2～3)

また、生産指数を四半期別にみると、1～3月期は53.9(前期比39.8%減)、4～6月期は104.1(同93.1%増)、7～9月期は123.0(同18.2%増)、10～12月期は123.5(同0.4%増)となった。(表5)

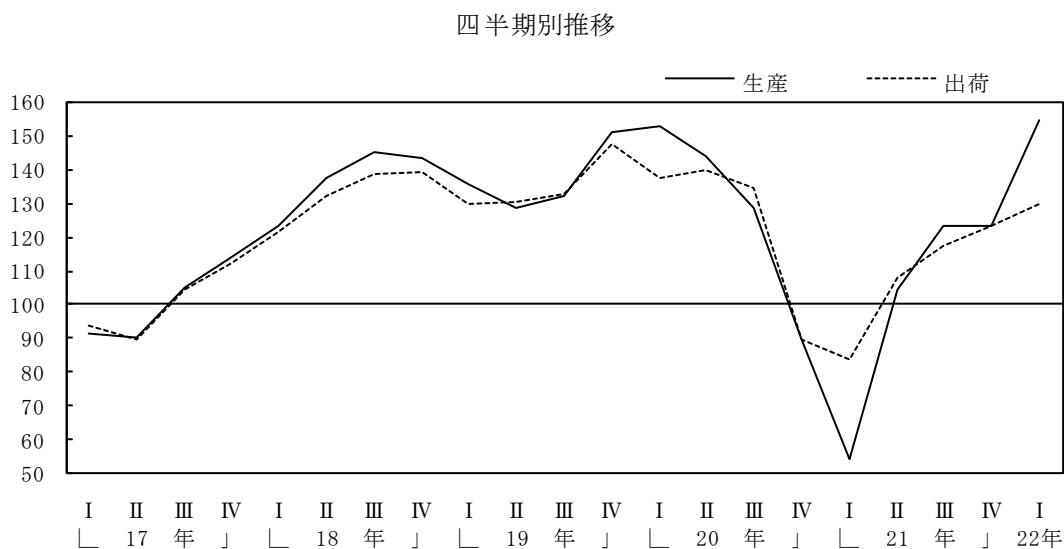

### (4) 輸送機械工業

平成21年の生産指数は、前年比34.0%減の75.0、出荷指数は同36.9%減の71.7となった。(表2～3)

また、生産指数を四半期別にみると、1～3月期は57.7(前期比37.2%減)、4～6月期は71.1(同23.2%増)、7～9月期は77.7(同9.3%増)、10～12月期は94.6(同21.8%増)となった。(表5)

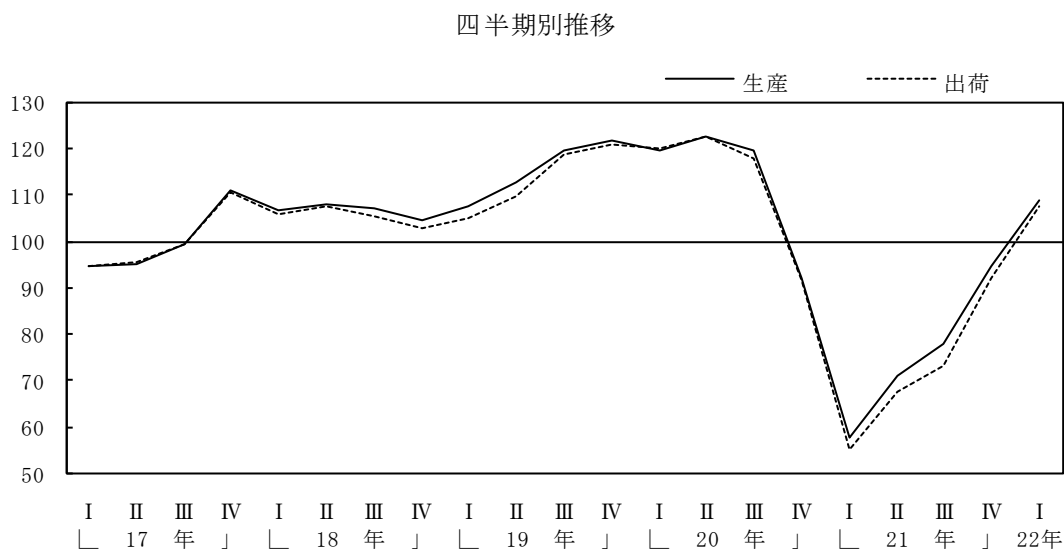

(5) 精密機械工業

平成21年の生産指数、出荷指数は、前年比17.8%減の78.1となった。(表2~3)

また、生産指数を四半期別にみると、1~3月期は88.4(前期比6.6%減)、4~6月期は78.2(同11.5%減)、7~9月期は72.1(同7.8%減)、10~12月期は75.6(同4.9%増)となった。(表5)

四半期別推移

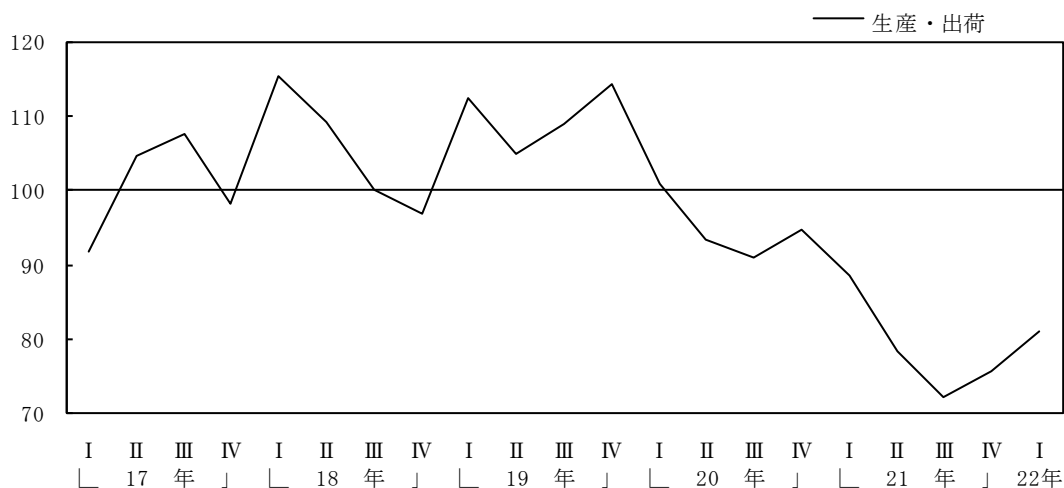

(6) 窯業・土石製品工業

平成21年の生産指数は、前年比14.4%減の76.8、出荷指数は同12.9%減の78.1、在庫指数は同18.9%減の86.2となった。(表2~4)

また、生産指数を四半期別にみると、1~3月期は85.8(前期比5.6%減)、4~6月期は75.9(同11.5%減)、7~9月期は70.8(同6.7%減)、10~12月期は76.9(同8.6%増)となった。(表5)

四半期別推移

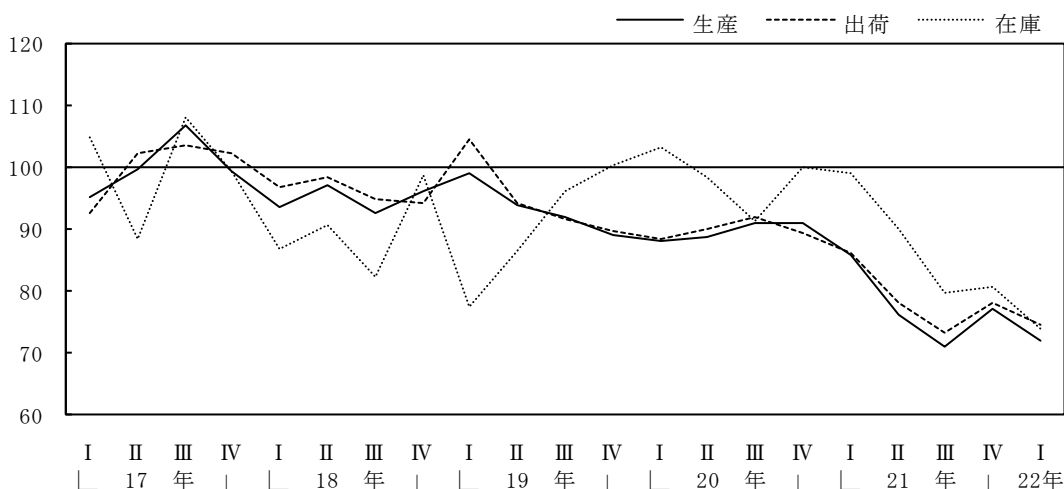



### (7) 化学工業

平成21年の生産指数は、前年比0.6%増の109.0、出荷指数は同2.6%減の101.9、在庫指数は同3.6%増の102.3となった。(表2～4)

また、生産指数を四半期別にみると、1～3月期は99.4(前期比1.0%減)、4～6月期は111.4(同12.1%増)、7～9月期は119.1(同6.9%増)、10～12月期は110.3(同7.4%減)となった。(表5)

四半期別推移

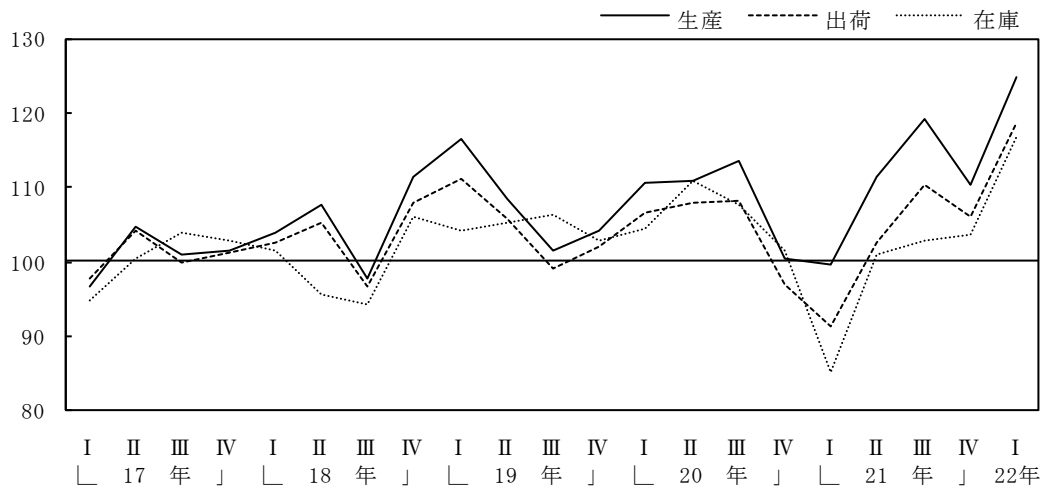

### (8) プラスチック製品工業

平成21年の生産指数は、前年比14.0%減の83.2、出荷指数は同14.9%減の80.5、在庫指数は同7.6%減の70.7となった。(表2～4)

また、生産指数を四半期別にみると、1～3月期は81.5(前期比16.2%減)、4～6月期は83.7(同2.7%増)、7～9月期は85.7(同2.4%増)、10～12月期は82.9(同3.3%減)となった。(表5)

四半期別推移

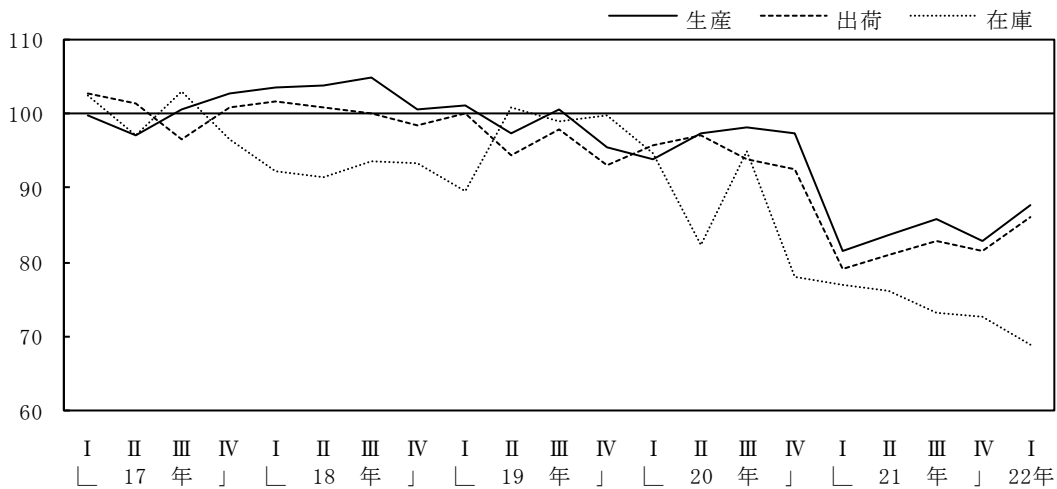

### (9) 繊維工業

繊維工業の生産指数は、総合で前年比19.5%減の77.0、出荷指数は同16.0%減の76.4、在庫指数は同19.5%減の100.9となった。

生産指数の内訳をみると、化学繊維・紡績が同35.3%減、織物が同29.1%減、染色整理が同19.9%減、衣類が同5.6%減、その他の繊維が同16.9%減となった。

また、繊維工業の生産指数を四半期別にみると、1～3月期は77.5（前期比16.2%減）、4～6月期は75.1（同3.1%減）、7～9月期は77.1（同2.7%増）、10～12月期は78.8（同2.2%増）となった。（表5）

業 種	生産指数			出荷指数			在庫指数		
	20年	21年	前年比 (%)	20年	21年	前年比 (%)	20年	21年	前年比 (%)
繊維工業	95.7	77.0	▲ 19.5	91.0	76.4	▲ 16.0	125.4	100.9	▲ 19.5
化学繊維・紡績	97.5	63.1	▲ 35.3	96.8	68.8	▲ 28.9	130.5	85.1	▲ 34.8
織物	92.8	65.8	▲ 29.1	92.0	65.9	▲ 28.4	142.7	114.6	▲ 19.7
染色整理	93.6	75.0	▲ 19.9	93.1	76.0	▲ 18.4	94.4	75.8	▲ 19.7
衣類	99.6	94.0	▲ 5.6	96.6	99.1	▲ 2.6	187.5	159.9	▲ 14.7
その他の繊維	96.8	80.4	▲ 16.9	85.1	72.2	▲ 15.2	97.8	81.7	▲ 16.5

繊維工業の四半期別推移

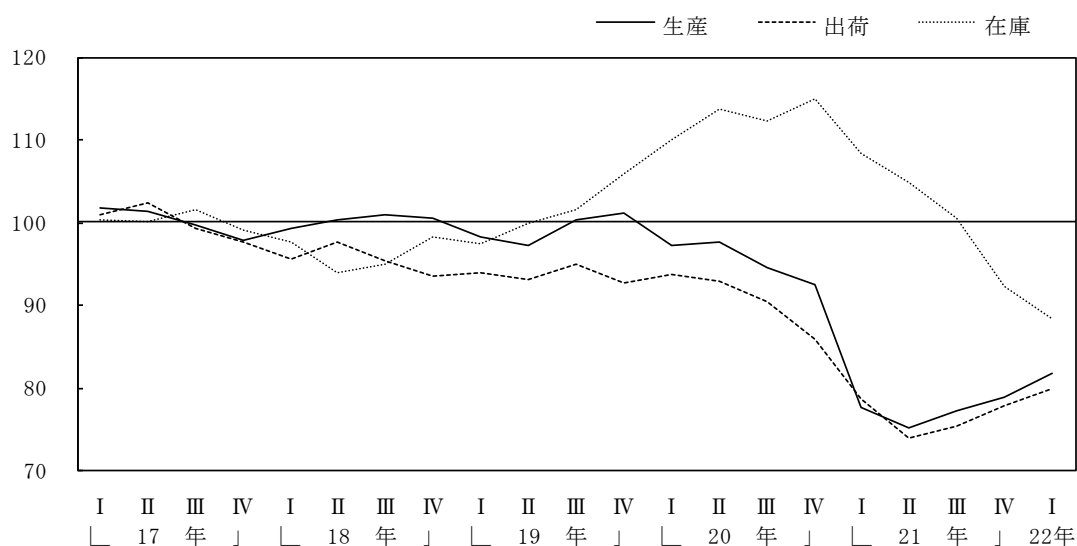

(10) 食料品工業

平成21年の生産指数は、前年1.1%増の72.9、出荷指数は同7.2%増の77.8、在庫指数は同4.3%増の97.5となった。(表2～4)

また、生産指数を四半期別にみると、1～3月期は69.6(前期比2.4%減)、4～6月期は73.9(同6.2%増)、7～9月期は75.5(同2.2%増)、10～12月期は72.5(同4.0%減)となった。(表5)

四半期別推移

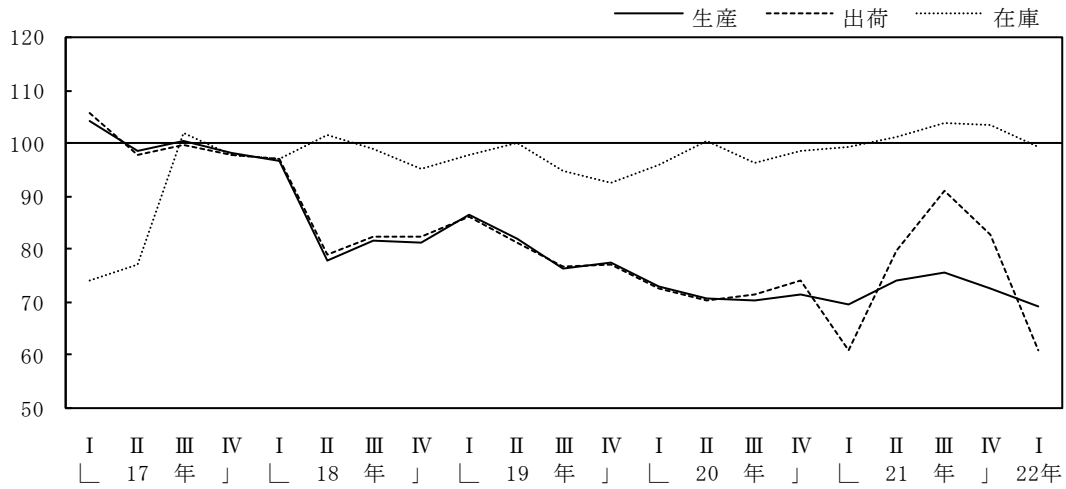

# 統計表

( 鋁工業指数 )

1 福井県業種分類生産指数（原指数）

区分 年月	鉦工業												
	総合	製造工業	鉄鋼業	非鉄金属工業	金属製品工業	一般機械工業	電気機械工業	電子部品・デバイス工業	輸送機械工業	精密機械工業	窯業・土石製品工業	化学工業	プラスチック製品工業
ウェイト	10000.0	9994.3	80.7	328.9	518.2	670.0	231.7	1729.8	430.0	519.6	597.2	1284.1	680.7
リンク係数	1.035556	1.035556	1.057692	0.997076	0.800731	0.878988	1.773704	0.995828	0.659735	1.614306	0.967391	0.649385	1.053886
平成17年	100.0	100.0	100.0	100.0	100.0	100.0	100.0	100.0	100.0	100.0	100.0	100.0	100.0
平成18年	106.9	106.9	118.8	102.9	101.6	98.8	80.5	137.8	106.4	105.1	95.1	105.8	103.0
平成19年	106.1	106.1	106.5	106.9	102.3	98.1	70.9	137.3	115.4	110.1	93.0	107.7	98.3
平成20年	101.6	101.6	121.2	104.1	108.7	88.4	61.0	128.8	113.7	95.0	89.7	108.3	96.8
平成21年	81.5	81.5	99.6	77.9	58.9	49.0	38.8	102.6	75.0	78.1	76.8	109.0	83.2
平成17年	90.4	90.4	79.4	89.0	97.6	90.7	97.3	86.0	89.2	72.0	66.7	93.8	100.3
2月	94.6	94.7	93.2	101.3	102.6	79.4	90.7	86.4	100.3	83.7	86.8	92.1	100.6
3月	104.4	104.4	101.0	111.0	119.6	135.2	106.2	92.0	106.3	93.6	101.1	95.3	101.8
4月	100.4	100.4	99.0	106.5	100.8	103.5	104.2	90.9	85.6	113.3	85.0	105.4	97.8
5月	93.2	93.2	103.7	93.8	97.6	87.0	100.1	84.5	94.6	106.4	96.5	91.2	91.3
6月	99.4	99.4	96.5	108.8	107.7	80.3	103.9	94.3	97.2	109.3	114.2	99.8	95.9
7月	98.0	98.0	95.7	101.0	98.3	83.7	113.1	96.0	97.0	109.3	105.7	97.3	97.7
8月	95.0	95.0	105.3	89.0	98.2	75.2	94.2	101.3	79.6	98.5	103.5	97.5	98.0
9月	104.8	104.8	99.4	97.0	110.3	134.4	96.8	114.9	108.0	105.4	111.0	97.3	98.7
10月	104.9	104.9	95.2	98.6	93.7	74.8	101.0	119.0	117.0	109.9	122.6	110.7	106.5
11月	110.4	110.4	115.4	101.8	95.8	130.2	103.3	119.3	121.1	105.1	119.9	112.8	106.4
12月	104.5	104.5	116.1	102.2	77.9	125.5	89.2	115.5	104.1	93.5	87.0	106.9	104.8
平成18年	92.1	92.1	99.7	83.9	73.5	61.5	82.3	113.7	98.6	87.9	59.8	96.2	98.7
2月	104.1	104.1	105.4	99.4	89.8	100.3	84.4	119.9	109.5	111.3	90.1	106.4	103.0
3月	112.1	112.1	125.5	109.7	98.7	131.3	86.8	124.7	129.8	120.5	104.2	101.9	110.8
4月	111.6	111.6	118.7	106.1	115.6	89.7	84.7	139.2	108.2	127.8	96.8	123.4	101.1
5月	101.3	101.3	124.3	103.5	83.1	110.5	76.2	127.5	97.3	107.5	89.3	95.2	100.1
6月	107.6	107.6	129.8	109.0	98.4	103.5	77.4	144.0	107.7	113.0	103.3	93.9	102.5
7月	105.0	104.9	121.9	101.6	103.0	110.5	78.7	137.3	104.2	96.8	97.3	93.3	98.4
8月	104.6	104.6	111.1	96.2	107.6	101.7	78.1	148.2	96.4	99.7	83.7	93.6	104.0
9月	107.7	107.7	121.1	98.9	120.4	112.6	77.8	148.2	103.5	94.6	99.3	96.2	106.2
10月	114.7	114.6	121.0	103.6	124.4	85.8	79.1	165.7	106.5	99.0	106.8	125.8	105.8
11月	112.6	112.6	116.4	116.2	107.9	88.3	82.8	149.6	111.5	94.8	108.5	125.7	102.8
12月	109.2	109.2	130.4	106.6	96.8	89.7	77.3	135.7	103.5	107.8	101.7	118.5	103.1

平成17年=100

										(参考)	(参考)	(参考)	(参考)	(参考)	(参考)
パルプ・紙 ・紙加工 品工業	繊維						食料品 工業	その他の工業 (家具・木材 ・木製品)	鉱業	機械 工業	はん用機械 工業・ 業務用機械 工業	生産用 機械 工業	化学工業 (除医薬品)	電気機械 工業 (旧分類)	電力・ガス 事業
	工業	化学繊維 ・紡績	織物	染色 整理	衣類	その他 の繊維									
323.5	1956.6	142.5	337.3	561.6	279.2	636.0	415.2	228.1	5.7	3581.1	124.2	545.8	491.9	1961.5	5685.0
1.001002	1.257310	—	1.343447	1.301513	1.171490	1.095643	1.209524	2.164948	1.212951	1.062893	—	—	0.976494	1.078484	1.053462
100.0	100.0	100.0	100.0	100.0	100.0	100.0	100.0	100.0	100.0	100.0	100.0	100.0	100.0	100.0	100.0
102.4	100.2	97.1	94.0	102.0	101.5	102.2	84.7	92.9	114.0	118.3	79.1	103.3	97.5	131.0	101.1
102.1	99.2	97.9	96.1	100.9	98.8	99.8	80.8	69.6	92.5	119.1	98.3	98.1	99.2	129.5	102.7
97.2	95.7	97.5	92.8	93.6	99.6	96.8	72.1	59.7	100.2	110.1	74.4	91.5	97.8	120.7	83.2
75.6	77.0	63.1	65.8	75.0	94.0	80.4	72.9	44.6	83.6	81.6	61.1	46.2	85.3	95.1	104.2
89.3	97.3	101.5	99.1	97.7	91.6	97.6	98.7	89.9	10.1	86.0	94.6	89.8	101.6	87.4	88.8
86.1	101.3	94.8	100.7	98.5	115.9	99.3	133.2	96.0	38.9	86.6	104.6	73.6	97.0	86.9	92.0
97.1	106.9	102.5	105.5	105.4	121.7	103.5	125.4	101.4	98.9	103.0	105.9	141.9	105.5	93.7	111.5
106.5	106.2	97.8	103.5	103.4	128.7	102.0	102.5	106.5	114.7	96.7	123.6	99.0	97.9	92.4	105.9
100.1	96.5	99.9	97.6	96.0	90.8	98.0	88.7	101.3	125.6	90.4	121.2	79.2	102.6	86.3	99.0
101.6	102.8	99.6	100.8	103.5	102.4	104.2	80.8	110.1	143.0	94.8	109.9	73.5	100.2	95.4	88.4
106.4	101.1	100.6	103.5	102.4	98.9	99.8	78.8	92.7	128.5	96.9	100.8	79.8	98.6	98.0	99.0
92.0	96.4	101.9	96.1	96.6	90.5	97.9	78.4	99.9	106.0	92.9	72.3	75.8	96.5	100.5	112.3
100.3	98.1	101.2	99.2	98.5	88.2	100.7	77.7	101.5	122.0	115.2	90.4	144.4	98.3	112.8	103.0
107.4	97.5	102.5	98.6	98.1	92.2	97.7	86.6	103.5	123.3	108.0	89.4	71.5	100.4	116.9	102.1
107.2	97.9	97.2	99.5	101.2	83.4	100.5	117.2	99.6	115.5	118.5	81.0	141.4	101.7	117.4	95.4
105.9	97.9	100.6	95.7	98.7	95.5	98.7	132.0	97.7	73.6	111.1	106.2	130.0	99.7	112.4	102.7
90.7	95.3	102.2	90.1	95.8	93.7	96.9	97.9	82.6	48.7	96.4	70.0	59.6	98.5	110.0	103.9
91.2	99.7	93.3	95.0	95.9	113.6	101.0	111.6	96.2	54.2	111.4	80.7	104.7	92.8	115.7	98.4
110.3	103.4	94.9	100.5	104.3	106.4	104.8	125.3	97.4	96.5	123.5	80.4	142.9	101.8	120.2	118.1
108.1	103.5	93.5	96.9	101.0	125.9	101.7	78.0	99.8	128.0	121.0	74.8	93.0	93.7	132.8	106.9
97.8	98.9	99.0	92.9	102.3	100.7	98.2	61.4	93.3	125.5	114.5	74.5	118.7	95.8	121.4	85.5
104.8	100.4	95.3	96.5	103.7	98.8	101.5	73.6	102.6	144.5	123.3	84.4	107.8	92.7	136.2	83.3
107.5	102.1	99.3	93.8	104.4	108.6	102.3	66.9	87.5	128.8	118.7	71.0	119.5	105.6	130.4	102.7
97.5	97.9	99.7	89.0	100.9	98.3	99.2	62.6	100.8	117.2	121.7	81.3	106.3	96.4	139.9	116.1
95.3	99.8	97.8	93.7	102.6	95.3	103.0	59.5	98.2	128.1	123.8	83.9	119.2	88.8	139.9	112.2
107.8	101.3	100.1	93.7	103.1	96.7	106.1	67.3	84.6	142.8	128.3	88.4	85.2	101.3	155.4	92.5
112.3	100.9	96.6	93.7	105.8	90.1	106.2	89.4	88.8	131.6	121.3	72.5	91.9	101.4	141.7	88.1
105.7	99.6	93.0	92.6	103.8	89.8	105.4	122.5	83.3	121.8	115.4	87.5	90.2	101.2	128.8	105.2

1 福井県業種分類生産指数（原指数）

区分 年月	業種分類												
	鉱工業 総合	製造 工業	鉄鋼業	非鉄金 属工業	金属製 品工業	一般機 械工業	電気機 械工業	電子部品・ デバイス工業	輸送機 械工業	精密機 械工業	窯業・ 土石製 品工業	化学 工業	プラスチック 製品 工業
	平成19年 1月	100.1	100.2	83.7	97.5	87.3	87.2	77.6	130.5	101.7	92.3	70.3	108.6
2月	102.6	102.7	95.4	102.8	93.4	79.4	74.2	130.6	112.2	104.8	90.8	106.9	98.7
3月	114.5	114.5	116.2	111.7	86.9	162.2	72.9	131.0	125.7	113.0	103.4	122.0	107.2
4月	105.2	105.2	111.9	104.7	93.5	99.3	74.2	131.0	106.1	109.7	91.8	113.1	91.3
5月	99.6	99.6	119.7	107.0	94.3	105.6	68.3	117.7	103.4	109.5	89.7	102.2	96.2
6月	105.2	105.2	126.7	109.8	115.8	88.2	61.4	134.5	115.8	116.2	99.7	99.4	97.4
7月	103.5	103.4	118.9	113.6	125.1	89.2	66.6	127.1	118.0	104.1	93.0	97.9	101.1
8月	99.5	99.5	89.6	98.2	98.0	94.5	70.3	129.5	104.2	105.3	85.4	94.8	97.8
9月	104.0	104.0	91.6	105.4	100.9	94.1	66.7	139.2	118.2	107.4	99.2	100.0	97.6
10月	115.8	115.8	103.5	111.4	106.7	95.9	79.8	167.3	133.6	123.6	98.7	123.4	99.4
11月	113.2	113.2	108.8	110.3	112.5	88.8	70.2	160.9	130.1	121.8	100.7	111.9	99.7
12月	110.2	110.2	111.9	110.3	113.6	92.9	68.9	148.3	116.2	113.0	93.3	111.8	94.8
平成20年 1月	100.4	100.4	113.7	92.1	95.3	82.4	61.2	143.9	114.0	95.4	64.5	105.7	91.2
2月	111.7	111.8	117.7	107.5	107.4	124.1	68.7	158.8	128.5	98.2	83.0	113.3	96.1
3月	111.0	111.0	124.3	115.8	95.1	147.2	62.4	145.8	133.6	90.6	92.4	110.1	98.1
4月	107.8	107.8	131.3	115.4	118.7	86.9	69.6	149.4	114.7	106.5	89.9	105.2	90.9
5月	99.4	99.4	123.1	109.0	121.1	78.9	54.1	125.0	115.5	96.2	81.9	102.6	97.3
6月	107.0	107.0	130.9	118.6	127.1	65.8	61.1	151.8	125.8	95.3	93.8	113.7	96.9
7月	103.3	103.3	127.2	115.9	106.7	85.0	65.1	133.0	131.2	84.0	96.8	110.3	95.0
8月	91.7	91.7	112.3	105.1	90.7	88.7	60.9	113.8	90.4	79.0	81.2	95.5	92.5
9月	104.2	104.2	124.3	101.6	116.1	88.7	61.5	134.8	123.4	100.1	96.0	114.8	104.6
10月	104.6	104.6	124.6	105.2	121.9	84.9	60.3	128.5	118.0	102.7	95.8	116.5	105.6
11月	92.0	91.9	121.1	91.1	110.2	66.0	57.5	92.2	87.8	84.2	103.1	110.9	98.9
12月	86.0	86.0	104.0	71.9	93.8	61.6	49.1	68.0	81.3	108.0	98.5	100.7	94.4
平成21年 1月	68.5	68.5	97.8	59.9	79.4	51.7	44.7	40.4	56.7	86.1	62.6	94.2	79.9
2月	69.3	69.4	102.1	51.4	45.0	76.0	41.7	41.2	52.5	82.8	81.5	98.2	82.1
3月	73.3	73.3	100.9	63.0	34.5	66.4	34.1	65.3	60.0	82.5	88.2	100.4	79.3
4月	77.8	77.8	95.9	76.7	51.3	43.7	27.9	92.4	63.8	100.3	76.4	98.5	74.2
5月	77.1	77.1	99.0	82.1	41.3	58.4	29.2	96.1	66.9	69.7	68.6	113.5	77.0
6月	83.8	83.7	104.6	91.7	53.2	35.6	39.1	123.8	73.7	74.2	79.4	104.8	88.1
7月	88.4	88.4	85.6	86.3	64.2	47.2	43.5	132.2	73.6	66.3	73.5	123.8	87.3
8月	78.0	78.0	115.2	76.4	59.5	39.2	39.3	113.4	68.2	63.3	62.3	100.3	84.2
9月	87.1	87.1	99.5	80.0	65.6	40.0	41.4	133.9	87.3	71.8	74.3	116.0	87.8
10月	93.4	93.4	100.0	85.1	74.6	47.8	40.0	139.4	103.1	93.6	82.7	118.7	88.0
11月	91.9	91.9	97.7	92.4	74.4	45.7	39.0	131.5	97.3	68.5	89.0	121.3	86.6
12月	89.1	89.1	96.4	89.4	64.1	36.0	46.1	121.7	97.2	77.7	83.3	117.9	83.7
平成22年 1月	89.8	89.8	91.7	85.1	62.4	39.3	42.7	145.2	98.3	73.3	53.9	128.7	80.8
2月	89.3	89.3	103.2	93.0	80.2	37.5	46.9	127.3	106.6	73.2	65.8	116.8	88.2
3月	97.6	97.6	99.8	102.5	78.7	51.9	44.7	146.8	114.5	84.6	74.3	122.2	90.9

平成17年=100

										(参考)	(参考)	(参考)	(参考)	(参考)	(参考)
パルプ・紙 ・紙加工 品工業	繊維					食料品 工業	その他の工業 (家具・木材 ・木製品)	鉱業	機械 工業	はん用機械 工業・ 業務用機械 工業	生産用 機械 工業	化学工業 (除医薬品)	電気機械 工業 (旧分類)	電力・ガス 事業	
	工業	化学繊維 ・紡績	織物	染色 整理	衣類										その他 の繊維
94.5	96.7	101.2	88.6	98.2	87.1	102.8	90.4	74.7	11.9	110.0	81.3	88.5	99.9	124.3	107.4
87.3	97.0	88.4	92.0	99.5	105.0	96.0	98.9	84.1	47.9	111.4	94.3	76.0	95.9	123.9	99.2
105.5	100.3	95.8	96.0	105.5	102.8	97.8	113.5	85.2	77.0	129.8	100.2	176.3	102.1	124.1	117.6
110.8	99.8	98.0	91.9	101.3	110.5	98.4	87.8	72.2	74.4	115.3	95.7	100.2	102.2	124.3	99.9
101.9	95.0	99.7	90.4	101.2	84.4	95.6	60.3	69.2	115.4	109.4	92.1	108.7	107.6	111.9	97.5
104.8	99.0	96.7	94.7	103.3	98.5	98.3	76.4	68.0	122.6	116.2	83.8	89.2	95.2	125.9	90.2
102.7	101.0	101.5	101.2	105.2	98.0	98.4	61.5	68.5	117.5	111.7	78.2	91.7	108.2	120.0	111.2
91.6	98.0	95.6	95.6	97.9	95.2	101.1	60.4	65.2	99.6	112.6	89.3	95.7	91.2	122.5	115.2
103.4	99.4	94.9	99.3	99.6	102.7	98.9	55.1	63.9	99.1	118.9	123.6	87.4	94.1	130.6	101.4
113.0	101.0	103.7	102.5	101.2	96.6	101.4	70.6	64.3	123.5	137.9	102.6	94.3	101.3	157.0	96.3
108.9	101.6	99.7	101.0	98.8	100.0	105.6	83.6	60.7	115.4	132.2	115.1	82.8	96.8	150.2	91.7
101.0	101.3	99.6	99.5	99.2	105.2	102.8	110.7	59.6	105.8	123.8	122.9	86.0	95.5	138.9	105.2
91.0	93.5	105.3	94.7	88.8	86.2	97.4	83.1	64.9	16.4	116.4	67.0	85.9	97.4	134.2	101.0
89.6	99.8	98.7	100.3	95.1	113.4	97.9	89.9	63.6	34.6	134.0	87.8	132.3	95.2	148.1	84.1
102.4	99.6	92.6	102.3	99.6	103.4	98.2	88.5	62.1	118.2	131.2	74.6	163.7	100.1	135.9	82.4
109.8	99.7	99.8	99.8	95.8	111.1	98.0	82.6	61.7	117.2	122.1	85.7	87.1	107.1	140.0	70.1
98.7	96.7	100.4	93.4	95.2	104.8	95.6	55.8	56.0	115.5	106.5	79.1	78.8	105.7	116.6	66.4
98.0	98.4	98.7	95.0	100.6	102.9	96.2	54.4	63.3	113.9	118.5	74.1	63.8	108.0	141.1	63.6
105.8	96.8	100.8	91.8	97.1	94.4	99.2	58.5	63.8	115.9	112.3	73.6	87.6	105.1	125.0	78.7
86.1	91.7	96.4	86.7	86.9	96.5	95.4	52.0	56.1	94.5	97.8	60.9	95.0	93.7	107.5	111.1
97.7	93.7	91.9	89.4	92.3	92.8	97.8	51.6	58.8	120.7	115.0	74.5	91.9	103.0	126.1	82.3
104.6	96.7	99.2	89.7	94.1	95.4	102.7	59.7	58.5	129.0	110.9	65.9	89.3	103.5	120.5	72.6
88.0	91.7	92.3	87.7	89.5	98.2	92.8	78.4	51.6	114.8	83.4	78.1	63.2	81.5	88.1	81.8
94.8	89.7	93.8	82.3	88.5	96.4	90.7	111.2	56.4	111.7	73.0	71.6	59.3	73.7	65.8	104.7
78.0	78.2	78.1	73.4	71.7	91.1	80.9	77.4	38.6	17.0	51.4	57.0	50.5	58.4	40.9	120.0
73.1	76.0	57.0	69.6	68.9	104.0	77.5	82.1	45.2	32.6	55.1	68.3	77.8	48.9	41.2	100.4
78.6	73.6	53.8	65.0	74.7	95.5	72.1	86.0	48.9	70.4	65.3	69.2	65.7	51.2	61.6	106.2
80.1	76.0	47.9	62.9	78.9	96.0	78.0	85.3	46.7	95.0	76.8	68.1	38.1	79.2	84.8	100.4
73.6	70.7	43.6	61.0	74.7	87.8	70.7	61.0	46.4	99.1	77.4	55.7	59.0	84.9	88.2	115.4
82.5	76.7	44.0	63.2	76.9	102.2	79.6	55.2	52.0	107.6	88.6	65.7	28.8	96.1	113.8	109.5
83.6	77.9	48.9	65.5	75.9	94.5	85.4	59.2	53.5	108.4	93.9	56.6	45.0	104.4	121.7	118.4
50.8	75.4	65.2	62.6	69.0	91.5	83.1	57.7	40.2	65.9	82.0	59.1	34.7	95.9	104.6	113.1
61.2	78.4	70.2	67.3	74.8	92.0	83.2	57.4	42.0	95.7	95.8	55.3	36.6	101.1	123.0	104.4
85.5	80.2	80.9	68.3	80.4	84.3	84.4	63.9	43.9	110.0	104.8	56.5	45.8	99.0	127.7	94.6
80.8	81.9	83.6	66.5	78.1	100.9	84.9	79.4	41.3	113.3	96.2	52.1	44.2	99.8	120.6	75.1
79.9	78.9	83.4	64.4	75.7	87.9	84.4	109.8	36.3	88.0	91.5	69.7	28.4	104.9	112.8	92.5
69.2	75.4	85.2	66.6	67.8	84.7	80.6	77.4	34.0	10.9	102.7	43.3	38.4	110.1	133.1	102.7
73.5	80.8	82.2	71.2	73.2	103.0	82.6	80.7	33.5	24.2	95.0	62.8	31.8	98.8	117.8	84.1
86.6	84.1	90.5	77.0	80.5	97.4	83.7	85.8	42.8	55.4	109.6	66.3	48.7	112.9	134.8	79.1



2 福井県業種分類生産指数（季節調整済指数）

区分 年月	業種												
	鉱工業 総合	製造 工業	鉄鋼業	非鉄金 属工業	金属製 品工業	一般機 械工業	電気機 械工業	電子部品・ デバイス工業	輸送機 械工業	精密機 械工業	窯業・ 土石製 品工業	化学 工業	プラスチッ ク製 品工 業
ウェイト	10000.0	9994.3	80.7	328.9	518.2	670.0	231.7	1729.8	430.0	519.6	597.2	1284.1	680.7
平成17年 I 期	98.0	98.0	93.1	103.5	115.0	99.8	101.0	91.5	94.5	91.6	95.1	96.5	99.7
II 期	98.5	98.5	96.8	100.0	100.4	90.8	100.1	90.1	94.9	104.6	99.6	104.6	96.9
III 期	101.3	101.2	104.7	97.2	97.5	95.0	101.4	104.7	99.3	107.6	106.7	100.7	100.5
IV 期	103.0	103.1	105.0	100.4	88.5	114.4	96.7	113.7	111.2	98.2	99.2	101.5	102.6
平成18年 I 期	103.9	103.9	113.6	99.3	94.6	92.2	86.7	123.5	106.8	115.3	93.6	103.8	103.4
II 期	107.6	107.5	119.6	103.1	97.4	103.0	79.2	137.6	108.0	109.2	96.9	107.6	103.6
III 期	107.9	107.8	124.2	101.7	104.0	109.5	78.5	145.2	107.3	100.0	92.5	97.6	104.8
IV 期	107.9	107.9	118.1	107.9	108.1	92.5	78.5	143.6	104.4	96.7	96.0	111.5	100.5
平成19年 I 期	107.4	107.4	101.4	106.2	97.8	103.0	76.5	135.6	107.4	112.4	98.9	116.6	101.0
II 期	104.1	104.1	114.5	104.0	99.8	99.2	68.2	128.8	112.6	104.9	93.9	108.3	97.2
III 期	104.4	104.3	105.3	108.8	102.5	93.5	68.2	132.4	119.8	108.8	91.7	101.5	100.6
IV 期	108.4	108.4	103.8	108.2	110.8	96.1	71.0	151.2	121.8	114.2	89.0	104.0	95.3
平成20年 I 期	108.1	108.1	121.3	107.0	107.5	108.2	64.8	153.1	119.6	100.9	87.9	110.6	93.9
II 期	105.8	105.9	120.9	110.4	119.4	81.1	62.8	144.1	122.6	93.2	88.6	110.8	97.4
III 期	101.9	101.9	125.5	109.9	100.9	85.9	62.3	128.7	119.4	91.0	90.8	113.6	98.1
IV 期	90.4	90.4	116.6	88.3	106.8	76.2	53.2	89.6	91.9	94.6	90.9	100.4	97.2
平成21年 I 期	72.8	72.9	104.1	62.6	61.1	58.9	41.7	53.9	57.7	88.4	85.8	99.4	81.5
II 期	81.1	81.1	94.6	81.2	50.0	49.7	33.9	104.1	71.1	78.2	75.9	111.4	83.7
III 期	85.8	85.8	103.9	80.0	61.3	42.9	40.3	123.0	77.7	72.1	70.8	119.1	85.7
IV 期	86.9	86.9	98.4	86.6	64.0	44.6	39.5	123.5	94.6	75.6	76.9	110.3	82.9
平成22年 I 期	95.4	95.4	102.0	100.3	84.8	39.2	46.5	154.7	108.7	81.0	71.8	124.9	87.7
平成17年 1月	98.4	98.4	89.3	103.9	112.7	124.9	103.9	90.5	94.9	88.5	95.0	98.0	101.9
2月	97.3	97.4	95.7	103.7	106.5	81.0	95.7	91.1	95.8	94.5	93.9	96.9	100.7
3月	98.2	98.2	94.2	102.9	125.8	93.4	103.4	93.0	92.8	91.9	96.4	94.5	96.6
4月	97.8	97.8	97.8	103.4	98.9	99.8	95.0	88.2	89.6	104.5	88.2	106.8	100.1
5月	98.7	98.7	97.8	95.0	101.6	90.9	100.9	90.7	98.6	107.6	104.1	101.7	93.4
6月	98.9	98.9	94.9	101.5	100.7	81.8	104.4	91.4	96.4	101.6	106.6	105.2	97.3
7月	100.5	100.5	99.6	98.6	99.8	92.3	107.3	97.0	102.9	110.0	103.4	102.7	101.7
8月	99.0	99.0	114.8	96.3	94.8	78.3	100.1	104.1	92.5	103.5	112.3	101.0	99.3
9月	104.3	104.2	99.7	96.7	97.8	114.4	96.7	112.9	102.6	109.4	104.5	98.3	100.6
10月	100.9	101.0	93.4	101.2	86.2	89.6	96.4	109.4	111.7	104.5	107.3	97.7	101.8
11月	104.7	104.7	112.0	99.5	95.2	122.4	104.0	113.2	113.0	99.3	107.5	101.1	103.1
12月	103.5	103.5	109.7	100.5	84.2	131.2	89.8	118.6	109.0	90.9	82.9	105.8	103.0
平成18年 1月	100.2	100.1	113.1	95.7	86.5	79.1	85.7	119.8	103.6	107.9	86.3	103.3	101.2
2月	106.3	106.2	110.7	101.0	93.4	107.5	90.0	124.7	105.0	120.3	95.9	107.0	103.4
3月	105.3	105.3	116.9	101.3	103.9	90.0	84.5	126.0	111.9	117.7	98.6	101.1	105.5
4月	108.5	108.5	117.1	104.7	112.9	90.0	80.9	135.5	115.5	117.2	98.8	118.6	102.5
5月	107.1	107.0	115.4	102.7	88.5	111.5	77.0	137.3	101.3	106.1	95.8	105.0	103.8
6月	107.1	107.1	126.2	101.9	90.9	107.5	79.8	140.1	107.3	104.3	96.0	99.2	104.4
7月	107.5	107.5	125.7	99.7	103.0	120.5	75.1	139.6	109.1	97.8	95.3	99.3	102.1
8月	109.1	109.1	122.6	104.7	104.9	108.9	81.2	151.3	111.6	104.4	90.2	98.3	105.0
9月	107.0	106.9	124.3	100.8	104.2	99.0	79.3	144.7	101.2	97.8	92.0	95.1	107.2
10月	109.4	109.4	119.6	103.9	115.8	99.0	73.9	150.4	99.9	93.5	94.4	109.2	101.7
11月	106.7	106.7	111.9	113.7	106.3	83.1	81.5	141.6	103.2	90.7	97.4	113.7	99.3
12月	107.7	107.7	122.9	106.0	102.2	95.3	80.2	138.9	110.1	105.9	96.1	111.5	100.4

平成17年=100

パルプ・紙加工 品工業	繊維 工業	化学繊維 ・紡績	織物	染色 整理	衣類	その他 の繊維	食料品 工業	その他の工業 (家具・木材 ・木製品)	鋁業	(参考)	(参考)	(参考)	(参考)	(参考)	(参考)
										機械 工業	はん用機械 工業・ 業務用機械 工業	生産用 機械 工業	化学工業 (除医薬品)	電気機械 工業 (旧分類)	電力・ガス 事業
323.5	1956.6	142.5	337.3	561.6	279.2	636.0	415.2	228.1	5.7	3581.1	124.2	545.8	491.9	1,961.5	5,685.0
97.8	101.8	100.0	102.6	102.3	102.6	100.7	104.0	104.1	79.1	94.3	104.0	99.6	101.0	92.7	94.6
99.7	101.3	100.2	101.2	100.4	102.9	101.7	98.4	103.6	106.6	93.5	114.5	85.2	100.5	91.2	99.7
100.3	99.7	100.1	100.3	99.5	96.8	100.6	100.1	96.1	104.7	103.3	92.1	95.9	99.5	104.0	104.1
101.7	97.8	100.1	96.7	98.6	95.8	98.1	98.0	98.6	90.5	109.4	91.1	118.4	99.8	111.9	104.0
104.7	99.4	97.1	95.7	100.0	99.3	101.1	96.5	98.8	140.9	112.2	77.6	95.9	96.8	119.3	102.4
100.9	100.3	96.9	95.8	101.7	104.1	100.4	77.9	96.0	111.3	119.6	75.0	109.7	94.4	130.9	94.0
101.3	100.9	98.3	92.7	103.1	104.9	102.5	81.5	93.4	111.4	123.9	82.4	115.8	98.7	137.0	108.2
103.3	100.5	96.4	92.1	103.4	98.6	104.3	81.1	83.7	114.6	117.5	81.8	94.1	100.3	136.0	98.5
103.0	98.2	95.4	92.9	102.6	93.0	99.6	86.4	87.8	81.0	119.4	92.3	105.5	98.7	128.7	103.9
103.1	97.2	99.1	92.6	101.3	93.6	97.5	82.0	68.1	87.1	114.0	87.0	102.3	102.1	122.0	99.0
100.5	100.4	96.7	99.3	101.2	102.7	100.5	76.4	64.6	94.0	116.6	100.7	92.2	99.6	124.5	106.5
102.2	101.1	100.4	99.4	98.5	108.9	101.3	77.5	59.6	97.5	125.6	112.6	91.4	95.8	141.8	101.7
100.6	97.2	98.4	98.8	95.1	96.9	97.7	73.0	66.3	99.5	127.5	76.4	112.0	97.3	142.6	84.1
99.3	97.7	100.2	96.2	96.5	102.6	97.6	70.7	59.4	98.6	117.0	79.2	81.4	106.2	134.6	73.2
97.3	94.5	95.6	89.9	91.8	97.7	98.0	70.5	58.0	97.6	110.2	74.5	89.6	101.0	120.9	85.9
91.1	92.5	94.5	85.5	90.3	100.9	93.4	71.3	55.5	98.5	85.2	67.1	79.3	85.6	85.2	87.9
83.0	77.5	64.0	70.2	74.3	95.3	79.2	69.6	46.4	87.3	59.6	66.0	56.7	56.4	52.3	102.7
77.6	75.1	47.2	63.6	76.6	93.3	78.2	73.9	48.4	86.2	82.5	63.9	47.3	85.3	94.8	120.0
65.9	77.1	60.8	65.4	73.2	94.8	83.4	75.5	43.8	79.3	90.2	60.5	39.2	96.5	113.6	107.8
76.8	78.8	78.3	64.6	76.1	93.3	81.5	72.5	40.3	82.7	93.7	55.1	41.5	101.1	114.7	89.7
82.5	81.7	88.2	72.3	76.3	93.3	84.8	69.2	38.6	63.0	107.4	58.2	35.1	114.4	140.8	83.6
99.1	101.1	98.9	103.6	102.7	99.3	100.6	100.1	106.1	40.4	96.7	104.3	129.7	102.3	92.1	86.6
98.5	102.2	100.3	102.3	102.9	101.8	101.8	112.3	104.5	86.7	91.7	105.9	76.7	99.9	91.4	98.2
95.7	102.2	100.7	102.0	101.4	106.6	99.6	99.6	101.6	110.3	94.5	101.8	92.5	100.8	94.7	99.0
100.2	102.8	99.9	102.6	103.1	108.0	101.3	100.2	105.5	99.1	93.1	114.3	96.2	97.0	88.8	101.5
98.0	99.1	100.1	100.8	97.6	95.1	100.6	96.4	103.7	109.5	94.9	122.5	83.8	103.0	91.7	98.3
101.0	102.1	100.5	100.1	100.6	105.5	103.1	98.7	101.7	111.1	92.4	106.7	75.5	101.4	93.0	99.2
100.1	100.8	100.0	102.9	100.8	100.9	100.3	99.2	96.0	108.3	99.7	109.6	88.4	98.2	98.3	97.6
99.9	99.3	99.3	99.5	99.3	97.5	100.9	100.2	96.1	101.3	98.5	78.6	77.5	100.4	103.3	105.5
100.9	98.9	100.9	98.4	98.5	91.9	100.7	100.8	96.2	104.5	111.6	88.2	121.7	99.8	110.5	109.2
100.5	97.6	100.9	97.1	98.9	95.8	96.9	98.3	101.4	102.4	103.0	87.7	89.8	100.9	107.3	110.1
101.3	97.7	98.9	97.3	99.1	90.1	98.7	103.4	96.8	97.6	112.3	83.1	130.5	99.3	112.9	102.6
103.4	98.0	100.4	95.7	97.8	101.6	98.8	92.2	97.6	71.4	112.9	102.5	135.0	99.3	115.4	99.2
100.2	99.0	98.6	94.3	100.3	102.2	100.4	95.6	97.3	193.6	107.0	78.1	79.2	98.1	115.9	102.6
105.3	100.0	99.2	95.9	99.2	101.7	101.9	95.0	101.8	120.3	116.8	78.7	115.9	95.4	120.8	101.4
108.7	99.2	93.5	96.9	100.4	93.9	101.0	98.8	97.4	108.7	112.9	75.9	92.5	97.0	121.1	103.2
102.4	100.0	96.4	95.9	101.2	104.6	100.2	78.6	98.4	116.2	118.3	68.3	95.0	94.8	129.1	100.3
96.4	101.2	98.0	95.6	103.0	107.3	100.7	66.5	94.2	106.7	119.5	74.0	120.9	93.9	130.2	86.6
103.9	99.6	96.4	95.8	101.0	100.4	100.4	88.6	95.4	111.1	121.0	82.6	113.3	94.6	133.3	95.0
101.2	101.5	98.5	93.2	102.5	109.0	102.9	84.3	91.3	108.3	122.1	77.8	130.3	104.9	131.6	101.1
106.4	100.7	97.5	92.1	103.7	105.6	102.3	80.2	96.4	112.2	128.8	87.4	112.2	100.0	142.9	108.0
96.3	100.5	98.9	92.9	103.0	100.2	102.3	79.9	92.5	113.6	120.9	81.9	104.8	91.3	136.6	115.5
100.4	101.2	97.5	91.8	103.1	102.2	104.8	76.3	81.2	115.5	120.1	87.1	101.8	99.8	140.2	99.4
105.5	100.8	97.8	91.7	103.6	98.1	104.0	79.4	86.8	111.7	114.5	74.9	85.0	99.5	135.2	96.7
104.0	99.6	94.0	92.8	103.4	95.6	104.2	87.6	83.2	116.7	117.9	83.5	95.4	101.5	132.5	99.3

2 福井県業種分類生産指数（季節調整済指数）

区分 年月	業種												
	鉱工業 総合	製造 工業	鉄鋼業	非鉄金 属工業	金属製 品工業	一般機 械工業	電気機 械工業	電子部品・ デバイス工業	輸送機 械工業	精密機 械工業	窯業・ 土石製 品工業	化学 工業	プラスチック 製品 工業
平成19年 1月	108.0	108.0	95.3	108.6	104.4	108.2	79.9	136.6	105.4	110.7	101.4	115.5	102.4
2月	106.1	106.1	100.4	104.8	98.9	86.8	78.3	136.9	107.5	114.4	98.1	112.1	99.4
3月	108.2	108.2	108.6	105.3	90.0	114.1	71.4	133.3	109.4	112.2	97.2	122.1	101.1
4月	102.5	102.5	109.1	101.4	94.3	96.1	69.9	128.3	111.6	100.0	95.2	111.9	93.5
5月	104.4	104.4	111.5	105.6	99.8	106.8	70.4	126.1	108.9	105.0	94.5	107.5	99.7
6月	105.4	105.4	123.0	105.1	105.2	94.8	64.2	132.0	117.2	109.6	92.1	105.4	98.5
7月	105.1	105.0	121.4	109.3	125.2	93.2	63.5	128.8	120.8	103.6	91.7	103.5	105.8
8月	103.9	103.8	99.3	107.1	96.3	103.1	72.7	131.6	120.1	109.9	91.8	100.5	98.5
9月	104.1	104.1	95.1	110.1	86.1	84.1	68.5	136.8	118.4	112.8	91.7	100.6	97.6
10月	109.7	109.8	102.8	109.1	100.7	108.2	73.5	150.4	123.5	115.0	87.5	106.1	96.3
11月	106.3	106.3	104.6	107.4	109.3	84.9	69.1	150.7	120.0	115.2	89.2	97.2	96.2
12月	109.2	109.2	104.0	108.1	122.5	95.2	70.4	152.5	121.8	112.3	90.2	108.6	93.3
平成20年 1月	107.8	107.7	124.6	105.3	112.5	92.1	64.1	150.6	119.7	111.0	90.1	110.1	94.5
2月	110.0	110.0	122.0	106.0	110.5	132.0	67.7	157.1	119.7	99.1	86.5	112.0	94.3
3月	106.6	106.5	117.4	109.7	99.4	100.6	62.6	151.5	119.4	92.5	87.2	109.6	93.0
4月	105.3	105.4	125.2	110.0	119.3	88.0	66.6	146.1	118.6	93.6	90.6	104.2	94.9
5月	105.3	105.3	116.7	109.2	124.1	79.7	57.0	137.5	124.0	95.0	87.5	108.4	99.3
6月	106.9	106.9	120.8	112.1	114.8	75.6	64.7	148.6	125.3	91.0	87.6	119.8	98.0
7月	103.8	103.8	122.0	109.8	106.3	84.7	64.1	135.9	125.5	85.6	93.5	116.9	98.9
8月	98.1	98.1	126.7	117.1	89.8	93.9	61.5	118.7	114.0	88.4	89.3	108.4	91.6
9月	103.7	103.7	127.7	102.8	106.7	79.2	61.3	131.6	118.7	98.9	89.7	115.4	103.9
10月	97.0	97.0	124.2	101.9	110.1	89.3	56.4	111.2	107.1	95.6	87.4	102.4	100.8
11月	90.4	90.3	121.4	91.7	105.2	73.2	54.1	89.8	85.7	90.2	92.3	101.6	95.9
12月	83.8	83.8	104.1	71.4	105.1	66.1	49.2	67.7	82.9	98.1	93.1	97.3	94.9
平成21年 1月	75.9	75.9	106.4	71.9	93.3	62.5	46.7	46.3	64.4	96.5	87.1	98.4	83.2
2月	72.0	72.0	109.1	55.0	49.1	67.9	42.4	45.1	53.9	86.3	87.5	99.7	84.9
3月	70.5	70.7	96.9	61.0	41.0	46.4	35.9	70.3	54.7	82.5	82.7	100.0	76.5
4月	77.5	77.5	93.8	74.7	52.9	47.7	26.9	89.4	66.8	87.4	77.6	99.5	80.7
5月	84.4	84.4	94.8	83.4	47.1	58.3	34.0	108.2	76.5	75.6	75.8	124.8	81.3
6月	81.5	81.4	95.2	85.5	49.9	43.2	40.9	114.7	70.0	71.6	74.3	109.9	89.1
7月	87.5	87.5	82.3	79.8	61.7	47.8	42.5	128.5	69.3	71.5	71.1	127.6	88.4
8月	83.7	83.7	128.1	80.2	59.7	41.3	38.9	117.9	80.7	72.0	70.1	112.8	83.9
9月	86.2	86.2	101.2	80.0	62.4	39.7	39.5	122.5	83.0	72.9	71.1	117.0	84.8
10月	85.7	85.8	98.6	83.5	63.9	46.7	37.8	117.7	91.6	87.7	75.9	105.5	83.0
11月	88.0	88.0	96.8	87.8	66.2	48.1	36.6	124.4	95.0	70.2	77.9	111.6	83.3
12月	86.9	86.8	99.7	88.6	62.0	39.1	44.1	128.5	97.3	68.9	76.9	113.8	82.5
平成22年 1月	100.8	100.7	99.5	103.0	73.2	48.4	45.3	169.5	115.2	84.3	75.6	135.2	84.2
2月	92.7	92.6	110.3	99.6	87.6	33.5	47.7	139.4	109.5	76.3	70.6	118.6	91.2
3月	92.8	93.0	96.1	98.4	93.6	35.6	46.4	155.2	101.3	82.5	69.1	120.9	87.6

平成17年=100

パルプ・紙加工 品工業	繊維 工業	化学繊維 ・紡績	織物	染色 整理	衣類	その他 の繊維	食料品 工業	その他の工業 (家具・木材 ・木製品)	鋁業	(参考)	(参考)	(参考)	(参考)	(参考)	(参考)
										機械 工業	はん用機械 工業・ 業務用機械 工業	生産用 機械 工業	化学工業 (除医薬品)	電気機械 工業 (旧分類)	電力・ガス 事業
104.2	100.1	97.2	92.3	101.9	96.6	105.7	86.7	86.2	46.5	120.0	90.1	112.5	98.1	130.2	106.3
100.5	97.8	93.6	93.3	103.5	93.1	98.1	82.6	90.5	106.5	117.7	92.4	86.1	99.1	130.2	103.6
104.3	96.7	95.3	93.0	102.5	89.3	95.0	89.9	86.7	90.0	120.4	94.4	117.9	98.8	125.8	101.9
104.3	96.6	99.9	90.8	101.1	91.6	97.9	86.8	71.0	66.8	112.2	89.2	97.7	102.4	121.5	95.7
101.3	96.6	98.8	92.6	101.2	91.3	96.8	66.9	68.7	98.0	113.7	89.2	111.3	104.7	120.1	97.9
103.7	98.5	98.6	94.5	101.6	98.0	97.7	92.2	64.6	96.4	116.1	82.7	97.9	99.1	124.3	103.5
96.7	99.8	99.8	99.9	102.1	99.2	98.4	76.6	70.3	95.1	113.2	85.2	94.9	105.7	120.7	109.8
100.2	100.8	93.7	99.0	100.6	101.9	104.3	77.5	62.1	95.6	118.9	95.1	103.3	94.5	124.8	106.2
104.6	100.5	96.7	99.0	101.0	107.0	98.8	75.0	61.3	91.3	117.8	121.8	78.5	98.6	128.0	103.4
105.2	100.6	100.2	100.0	100.3	103.9	99.6	79.6	60.6	96.9	127.3	101.0	109.3	97.9	140.0	103.3
102.4	101.0	101.2	98.3	96.1	110.6	101.8	75.6	58.4	98.0	123.7	117.7	78.1	94.8	142.0	99.9
98.9	101.7	99.8	99.8	99.0	112.1	102.5	77.2	59.7	97.6	125.8	119.0	86.7	94.6	143.3	101.9
100.7	97.0	100.9	99.4	92.5	97.0	99.1	76.8	73.4	81.4	125.0	73.6	98.1	96.6	140.5	95.0
99.9	97.5	100.8	98.3	95.6	98.9	96.9	72.0	62.3	77.2	134.5	83.2	131.9	96.3	146.4	84.5
101.2	97.2	93.6	98.7	97.1	94.7	97.2	70.3	63.3	139.9	123.1	72.5	105.9	98.9	141.0	72.8
101.5	97.1	100.3	97.9	95.2	96.0	97.7	79.2	59.4	105.9	118.7	82.8	88.9	104.0	136.9	71.9
99.2	98.5	100.0	96.2	95.4	110.6	98.3	66.4	58.1	99.0	114.2	79.0	79.9	102.7	127.6	72.8
97.2	97.6	100.3	94.4	98.8	101.3	96.9	66.6	60.6	90.8	118.2	75.7	75.4	111.9	139.4	74.9
98.7	95.1	97.4	90.9	93.2	96.7	98.5	72.2	61.6	93.6	112.5	82.4	85.6	99.8	127.7	77.4
96.4	94.4	96.8	90.3	90.3	97.8	98.6	69.8	57.0	96.2	106.7	71.5	100.4	100.7	111.6	97.1
96.7	94.0	92.6	88.6	92.0	98.7	97.0	69.6	55.5	103.0	111.5	69.6	82.7	102.6	123.3	83.1
96.5	95.8	95.2	87.6	93.0	100.9	100.0	68.7	56.9	98.7	100.1	65.0	95.8	99.1	104.0	78.6
84.2	91.4	94.7	86.8	89.7	100.0	91.0	71.6	54.6	101.0	82.9	72.3	75.0	85.2	85.5	88.2
92.7	90.2	93.7	82.2	88.3	101.8	89.3	73.5	54.9	95.9	72.6	64.0	67.0	72.6	66.0	97.0
86.8	81.9	74.0	76.5	77.4	99.4	83.5	71.3	45.7	90.2	58.8	63.5	60.1	62.2	46.0	107.6
84.7	78.0	61.1	71.1	72.6	94.6	81.3	69.2	46.3	86.3	58.4	66.9	66.6	54.6	44.4	104.4
77.5	72.7	57.0	63.1	73.0	92.0	72.8	68.2	47.2	85.5	61.7	67.5	43.3	52.5	66.4	96.0
74.9	75.3	50.1	63.0	79.3	84.8	78.9	76.4	46.3	87.2	75.6	65.9	42.8	77.7	82.2	107.7
76.8	74.0	45.8	64.3	75.9	92.3	75.5	73.5	50.4	86.9	87.4	58.7	62.4	83.3	99.5	124.9
81.1	75.9	45.7	63.4	74.5	102.9	80.1	71.8	48.4	84.4	84.4	67.2	36.6	94.8	102.8	127.4
79.3	76.3	47.7	65.1	73.0	96.0	84.2	73.8	49.3	86.5	91.0	62.8	44.4	93.9	118.6	114.6
57.4	77.1	65.8	64.9	72.6	93.2	83.7	76.7	41.2	70.4	87.7	64.2	36.4	99.5	108.2	102.3
61.0	77.9	68.9	66.1	73.9	95.2	82.3	76.0	41.0	81.1	91.8	54.6	36.7	96.1	114.0	106.6
78.6	78.4	74.6	65.5	78.3	87.7	82.0	74.0	42.9	83.7	92.8	55.8	44.1	96.7	111.3	98.3
75.9	79.8	79.4	64.9	76.1	102.5	81.6	72.0	41.3	89.3	94.6	50.6	47.2	101.1	114.2	85.1
75.9	78.3	81.0	63.4	73.9	89.8	80.9	71.6	36.7	75.2	93.7	58.8	33.1	105.6	118.7	85.7
78.1	79.4	81.5	69.6	73.8	90.9	83.9	71.9	41.5	59.5	120.1	48.2	46.8	119.7	152.4	91.3
85.2	83.0	88.2	72.7	77.2	93.7	86.7	68.1	34.3	64.0	100.7	61.5	27.2	110.2	127.0	87.4
84.2	82.7	95.0	74.5	78.0	95.4	83.7	67.5	40.1	65.5	101.4	64.8	31.4	113.4	142.9	72.1

3 福井県業種分類出荷指数（原指数）

区分 年月	鉦工業												
	総合	製造工業	鉄鋼業	非鉄金属工業	金属製品工業	一般機械工業	電気機械工業	電子部品・デバイス工業	輸送機械工業	精密機械工業	窯業・土石製品工業	化学工業	プラスチック製品工業
ウェイト	10000.0	9996.2	88.7	640.8	470.2	661.2	288.6	2125.0	517.4	433.0	437.3	1180.2	593.7
リンク係数	0.984766	0.984766	1.208748	0.958654	0.762680	0.906002	1.256962	0.838934	0.650330	1.614306	1.001295	0.675532	1.064586
平成17年	100.0	100.0	100.0	100.0	100.0	100.0	100.0	100.0	100.0	100.0	100.0	100.0	100.0
平成18年	106.5	106.5	113.5	102.2	102.7	98.5	90.3	133.4	105.2	105.1	96.0	103.3	100.5
平成19年	106.4	106.4	106.1	105.7	104.0	97.6	82.2	135.5	113.8	110.1	94.2	104.5	96.2
平成20年	101.6	101.6	118.8	105.2	111.0	87.7	74.7	125.3	113.7	95.0	89.7	104.6	94.6
平成21年	82.9	82.9	94.0	84.7	57.4	47.0	48.2	108.7	71.7	78.1	78.1	101.9	80.5
平成17年	89.8	89.8	76.1	87.9	92.2	90.8	96.7	86.5	89.2	72.0	64.2	94.4	101.7
2月	95.6	95.6	94.3	103.5	97.9	79.7	89.7	89.6	101.2	83.7	79.7	91.2	101.9
3月	106.0	106.0	103.5	107.8	119.0	139.4	103.1	96.9	105.6	93.6	104.4	98.8	102.4
4月	99.7	99.7	98.6	103.0	100.5	103.7	97.8	88.2	85.5	113.3	84.2	106.2	97.6
5月	93.8	93.8	105.7	97.4	100.9	86.4	96.0	84.8	97.0	106.4	100.6	93.7	93.5
6月	99.8	99.8	97.7	109.6	110.0	80.5	105.3	94.3	97.6	109.3	115.1	97.7	102.1
7月	96.4	96.4	98.9	103.9	101.5	81.5	110.5	96.4	97.7	109.3	97.7	96.3	97.2
8月	95.7	95.7	109.9	89.7	96.9	77.8	99.0	103.2	81.0	98.5	100.8	99.0	97.0
9月	106.6	106.6	99.5	96.6	111.4	134.8	104.1	114.8	107.3	105.4	113.9	100.6	93.3
10月	104.7	104.7	95.4	99.0	96.2	73.4	100.9	116.0	113.0	109.9	131.9	107.7	104.3
11月	109.3	109.3	113.0	104.2	98.6	130.8	105.1	116.7	119.9	105.1	120.3	107.5	104.3
12月	102.6	102.6	107.4	97.4	74.8	121.2	91.8	112.8	105.0	93.5	87.2	106.9	104.9
平成18年	92.6	92.6	94.1	80.9	75.4	60.3	94.3	113.3	98.2	87.9	63.5	97.6	95.1
2月	103.6	103.6	96.1	97.9	90.3	100.4	94.2	116.8	107.9	111.3	93.0	103.0	99.6
3月	112.7	112.7	115.3	107.5	98.8	135.3	91.5	123.8	129.5	120.5	105.4	99.4	107.1
4月	110.6	110.6	113.4	103.1	121.9	87.7	92.9	130.7	109.2	127.8	99.0	117.0	98.6
5月	101.4	101.4	118.8	102.7	78.5	111.0	81.2	123.2	98.0	107.5	89.1	98.0	94.3
6月	107.4	107.4	124.6	109.5	94.9	99.9	87.5	139.2	105.0	113.0	102.2	90.9	100.9
7月	104.5	104.5	116.5	106.6	104.2	111.7	86.4	134.4	102.8	96.8	97.2	94.3	94.8
8月	105.7	105.7	109.1	96.0	112.0	100.6	87.2	141.5	96.7	99.7	90.6	96.9	102.2
9月	108.4	108.4	118.3	103.1	121.6	113.9	87.7	143.1	100.4	94.6	100.1	93.6	104.3
10月	113.1	113.1	121.2	101.8	129.2	84.2	93.3	156.1	104.0	99.0	106.1	118.5	104.2
11月	110.6	110.7	116.6	114.1	107.6	88.7	95.5	144.3	109.0	94.8	105.8	116.9	103.8
12月	107.1	107.1	117.5	103.7	97.6	88.3	92.2	134.0	101.9	107.8	100.1	114.0	100.6

平成17年=100

										(参考)	(参考)	(参考)	(参考)	(参考)	(参考)
パルプ・紙 ・紙加工 品工業	繊維					食料品 工業	その他の工業 (家具・木材 ・木製品)	鉱業	機械 工業	はん用機械 工業・ 業務用機械 工業	生産用 機械 工業	化学工業 (除医薬品)	電気機械 工業 (旧分類)	電力・ガス 事業	
	工業	化学繊維 ・紡績	織物	染色 整理	衣類										その他 の繊維
311.2	1641.3	159.2	248.9	361.4	280.6	591.2	374.1	233.5	3.8	4025.2	112.8	548.4	627.6	2413.6	7300.9
0.962999	1.225694	—	1.355911	1.317274	1.161325	1.047521	1.100108	2.124789	1.142684	0.949233	—	—	0.888783	0.902497	1.055263
100.0	100.0	100.0	100.0	100.0	100.0	100.0	100.0	100.0	100.0	100.0	100.0	100.0	100.0	100.0	100.0
103.0	95.4	98.7	94.1	102.3	101.5	87.9	85.1	93.9	94.8	117.9	74.6	103.4	96.6	128.2	101.1
102.1	93.7	97.8	95.5	100.7	94.3	87.2	80.2	74.3	99.0	119.9	94.1	98.4	97.0	129.1	102.8
95.6	91.0	96.8	92.0	93.1	96.6	85.1	72.6	62.6	96.6	110.8	69.6	91.4	95.6	119.2	83.3
76.6	76.4	68.8	65.9	76.0	99.1	72.2	77.8	50.2	82.8	86.2	52.9	45.8	82.8	101.5	104.2
88.9	96.7	96.7	99.5	97.5	96.6	95.0	95.0	87.5	66.4	86.7	93.7	90.2	99.1	87.7	88.8
90.4	105.6	91.5	100.0	94.9	150.4	97.1	133.7	96.9	95.3	88.8	110.7	73.3	93.1	89.6	92.0
95.9	110.5	120.7	104.8	104.9	131.2	103.7	117.2	102.5	97.9	105.1	120.5	143.3	107.4	97.7	111.6
103.6	111.1	99.8	102.9	101.1	155.2	102.9	99.6	109.1	106.8	93.8	126.3	99.1	102.9	89.3	105.9
90.2	98.7	90.0	99.0	93.7	109.8	98.8	89.3	101.3	94.6	89.8	118.2	79.9	102.2	86.2	99.0
100.5	104.2	97.0	101.6	109.1	108.4	102.3	83.3	109.5	108.0	94.8	115.7	73.2	96.1	95.6	88.4
104.5	93.2	99.5	99.4	102.3	60.5	98.8	82.8	93.6	100.3	96.5	94.1	79.0	96.0	98.1	99.0
95.7	96.5	105.3	96.3	96.7	91.8	96.2	83.8	95.1	87.9	95.3	80.6	77.2	99.8	102.7	112.2
103.2	101.7	110.4	99.0	103.1	96.1	102.3	83.3	102.8	110.4	115.3	88.6	144.3	104.1	113.5	102.9
111.5	96.8	94.1	99.7	99.1	79.6	102.9	91.7	105.3	110.2	106.9	83.8	71.2	99.4	114.2	102.0
112.7	94.1	100.3	100.8	101.9	57.6	102.1	115.9	98.4	111.9	117.3	80.6	141.1	96.9	115.3	95.4
102.9	91.0	94.7	96.7	95.8	62.8	98.0	124.4	98.3	110.2	109.6	87.2	128.2	103.0	110.3	102.7
92.6	91.0	94.5	91.1	93.8	99.9	84.2	96.1	82.4	73.9	98.6	64.2	59.5	100.1	111.1	103.9
100.3	99.6	96.7	94.7	96.9	138.1	85.8	106.4	86.5	96.7	110.7	78.9	104.8	92.5	114.1	98.5
114.8	105.3	107.5	100.0	108.2	129.5	93.7	117.4	99.3	90.9	123.7	74.8	147.7	97.1	119.9	118.1
97.5	106.3	95.6	97.7	100.2	164.9	88.6	77.6	104.9	94.6	117.8	64.7	92.4	95.3	126.1	106.9
97.9	95.6	95.8	93.9	103.1	115.4	82.1	64.7	94.7	96.0	113.3	71.9	119.0	100.8	118.2	85.5
102.3	98.3	100.3	95.5	104.8	111.6	88.5	75.4	102.2	102.2	121.8	72.2	105.6	87.6	133.0	83.3
101.8	90.7	105.6	92.9	102.7	73.3	86.6	70.2	89.6	99.7	119.1	76.1	119.0	101.8	128.7	102.7
100.9	93.0	98.1	89.4	99.9	97.6	86.8	68.0	100.1	73.1	120.6	75.5	105.7	101.3	135.0	116.1
100.5	95.7	109.7	92.1	105.2	89.3	90.7	66.0	99.6	98.4	123.6	86.4	119.5	87.3	136.5	112.2
108.4	93.1	94.0	94.5	103.0	82.9	91.0	73.3	88.1	106.5	126.9	78.0	85.5	98.6	148.6	92.5
111.1	89.0	93.6	94.6	106.5	54.1	91.2	89.7	93.0	103.0	121.8	71.0	92.3	95.9	138.5	88.1
108.4	87.0	92.7	92.6	103.3	61.9	85.1	116.3	86.5	102.9	116.6	81.2	89.7	100.7	129.0	105.2

3 福井県業種分類出荷指数（原指数）

区分 年月	業種												
	鉱工業 総合	製造 工業	鉄鋼業	非鉄金 属工業	金属製 品工業	一般機 械工業	電気機 械工業	電子部品・ デバイス工業	輸送機 械工業	精密機 械工業	窯業・ 土石製 品工業	化学 工業	プラスチック 製品 工業
平成19年 1月	99.6	99.6	92.0	94.1	89.4	86.7	94.7	125.9	100.2	92.3	77.3	105.9	94.9
2月	102.1	102.1	93.3	98.7	91.8	77.5	89.0	124.3	109.8	104.8	93.7	101.0	94.1
3月	114.6	114.6	106.3	112.7	88.8	163.8	78.6	127.4	123.7	113.0	107.0	115.9	106.0
4月	105.1	105.1	102.3	99.8	91.6	98.9	79.8	129.1	105.3	109.7	91.9	109.8	85.6
5月	100.6	100.6	116.9	106.8	99.1	104.0	75.0	121.3	99.8	109.5	87.3	100.7	94.1
6月	105.8	105.8	126.9	110.1	118.4	87.6	68.2	135.1	112.7	116.2	99.6	97.8	95.0
7月	104.5	104.5	114.2	108.6	132.5	90.2	66.9	132.5	119.2	104.1	91.8	98.0	98.1
8月	101.9	101.9	99.5	101.8	102.5	94.0	83.8	129.6	103.8	105.3	89.0	96.0	97.4
9月	105.8	105.8	105.3	106.6	102.6	93.8	83.7	139.0	115.8	107.4	96.6	96.7	98.3
10月	115.5	115.6	102.3	109.6	107.6	97.6	95.7	160.0	132.5	123.6	98.9	116.8	96.5
11月	112.2	112.2	106.7	112.1	113.9	90.3	84.0	155.2	128.9	121.8	97.8	108.6	99.5
12月	108.8	108.8	107.7	107.7	110.3	87.3	86.4	146.8	114.0	113.0	99.3	106.8	94.5
平成20年 1月	99.9	99.9	109.4	88.2	100.4	84.4	78.2	133.5	112.8	95.4	68.4	103.2	91.7
2月	108.6	108.7	109.4	105.4	112.3	120.1	86.4	130.5	133.1	98.2	83.4	107.4	96.3
3月	111.0	111.0	115.9	117.0	91.8	148.6	70.8	134.8	133.2	90.6	90.3	106.9	98.4
4月	109.5	109.5	124.5	114.8	123.6	86.4	80.3	142.6	114.3	106.5	84.5	104.5	91.2
5月	101.8	101.8	113.5	110.6	126.2	78.2	65.8	129.0	114.9	96.2	88.5	100.2	95.5
6月	105.8	105.8	127.9	117.9	126.1	67.1	71.9	137.3	126.3	95.3	93.9	110.5	97.1
7月	105.8	105.8	122.9	119.2	100.9	82.0	77.5	144.8	132.1	84.0	90.8	105.5	93.6
8月	97.3	97.3	109.8	110.7	91.3	91.1	76.0	129.9	91.5	79.0	88.0	96.6	88.4
9月	106.9	106.9	129.0	108.1	118.6	91.7	73.6	135.8	123.0	100.1	98.5	111.2	100.8
10月	105.0	105.0	125.1	103.0	128.8	84.7	77.3	130.6	117.8	102.7	97.1	112.8	102.5
11月	86.0	86.0	121.4	91.5	116.6	61.6	70.1	85.0	85.5	84.2	95.8	100.2	92.6
12月	81.7	81.7	116.6	75.4	95.6	56.7	68.5	69.9	79.4	108.0	97.4	95.9	87.5
平成21年 1月	71.0	71.0	100.2	68.0	95.4	50.3	63.8	65.0	54.2	86.1	65.6	86.9	74.2
2月	72.6	72.6	99.9	60.1	45.4	73.0	58.0	72.7	49.6	82.8	81.6	87.7	74.3
3月	79.2	79.2	95.9	78.7	32.7	63.7	46.3	92.2	57.8	82.5	91.1	92.4	81.6
4月	82.4	82.4	93.7	84.7	51.5	42.5	33.3	107.6	63.9	100.3	82.0	93.7	73.4
5月	76.8	76.8	83.6	89.3	39.9	54.9	33.9	95.7	63.9	69.7	65.5	102.4	77.2
6月	83.2	83.2	87.5	98.0	50.1	37.7	44.7	117.0	66.0	74.2	78.6	98.9	83.3
7月	87.9	87.9	94.6	91.5	58.0	44.3	50.6	127.8	68.8	66.3	76.7	114.7	85.8
8月	79.5	79.5	95.3	80.9	54.1	36.3	44.9	113.0	65.9	63.3	66.4	98.7	81.8
9月	88.2	88.2	97.1	83.8	62.8	38.5	48.3	128.6	81.3	71.8	76.1	108.4	84.0
10月	93.9	93.9	90.7	89.3	68.0	45.2	49.2	135.9	100.8	93.6	81.8	112.3	86.0
11月	91.6	91.6	95.1	98.7	69.8	42.8	48.6	129.6	93.4	68.5	91.0	114.4	82.9
12月	88.4	88.4	94.0	92.9	61.6	34.5	57.2	118.7	94.6	77.7	80.7	112.6	81.6
平成22年 1月	83.7	83.7	80.1	86.8	61.5	34.4	54.4	115.1	97.4	73.3	61.6	118.2	76.4
2月	88.4	88.4	93.8	95.9	76.8	33.9	57.6	116.5	106.2	73.2	67.5	112.3	85.5
3月	96.6	96.6	92.8	108.7	80.4	51.3	54.1	124.9	113.4	84.6	74.8	117.0	88.2

平成17年=100

										(参考)	(参考)	(参考)	(参考)	(参考)	(参考)
パルプ・紙 ・紙加工 品工業	繊維					食料品 工業	その他の工業 (家具・木材 ・木製品)	鉱業	機械 工業	はん用機械 工業・ 業務用機械 工業	生産用 機械 工業	化学工業 (除医薬品)	電気機械 工業 (旧分類)	電力・ガス 事業	
	工業	化学繊維 ・紡績	織物	染色 整理	衣類										その他 の繊維
92.8	89.1	93.4	87.4	97.3	84.7	85.7	87.6	77.8	59.5	110.3	75.4	89.0	98.8	122.1	107.4
95.1	99.0	93.3	91.6	97.1	136.4	87.0	93.2	83.3	96.2	110.1	86.9	75.6	89.7	120.0	99.2
103.6	102.5	110.1	94.8	107.3	131.0	87.2	105.7	89.8	104.8	127.9	90.1	179.0	99.6	121.6	117.6
106.6	101.0	84.6	91.8	100.9	148.4	87.0	84.8	78.1	102.8	115.4	97.9	99.1	101.0	123.2	100.0
96.9	90.8	100.1	89.8	102.1	90.4	82.0	63.3	74.3	105.7	111.1	84.9	107.9	102.4	115.7	97.5
99.8	94.9	102.7	93.8	100.3	97.5	88.7	76.5	70.0	109.5	117.6	77.9	89.6	94.1	127.1	90.2
108.7	89.3	102.6	101.0	102.7	55.8	88.6	65.2	70.5	108.5	116.1	81.7	91.9	103.5	124.7	111.2
102.4	92.6	98.8	95.3	98.2	97.8	83.9	64.7	73.1	80.4	114.5	81.3	96.6	95.0	124.1	115.3
98.3	97.2	106.1	99.6	103.9	101.6	87.6	60.1	69.7	94.3	121.2	120.5	88.3	90.6	132.4	101.4
115.5	92.7	92.1	102.8	102.1	78.2	89.8	73.6	72.1	107.2	137.7	114.5	94.2	98.9	152.3	96.3
108.2	87.2	91.8	100.1	98.6	51.0	90.8	82.2	66.2	107.7	132.5	106.7	86.9	97.4	146.7	91.8
97.6	87.9	97.5	98.5	97.6	59.0	88.5	105.2	66.1	111.4	124.8	111.9	82.3	93.5	139.6	105.3
80.1	89.1	95.1	94.3	87.7	97.6	82.2	79.2	68.9	71.1	114.7	67.9	87.8	96.5	126.9	101.1
92.8	103.0	105.5	100.6	94.1	153.3	85.0	84.0	56.2	89.3	122.5	71.7	130.1	92.4	125.2	84.2
105.4	99.8	93.1	99.0	101.5	126.6	88.1	83.0	67.4	106.1	127.5	70.9	164.5	98.7	127.1	82.5
108.6	103.7	105.3	100.5	94.1	149.5	88.6	78.1	67.8	98.5	121.4	81.8	87.3	105.0	135.1	70.2
99.1	91.8	93.0	92.6	98.5	98.4	84.0	58.1	61.1	92.2	110.8	82.6	77.3	99.9	121.4	66.5
100.4	92.1	101.4	93.7	100.8	88.6	85.3	56.1	67.3	99.3	115.1	82.8	63.8	104.5	129.5	63.6
104.7	87.7	104.9	89.6	96.4	65.2	87.5	61.7	63.7	106.0	121.5	61.1	86.3	98.4	136.7	78.8
83.2	87.0	96.1	86.5	84.2	92.8	83.7	56.5	61.1	81.6	109.2	55.5	98.4	96.6	123.4	111.2
105.2	92.4	107.5	88.7	96.0	92.2	87.7	57.1	62.6	102.9	118.6	87.0	92.6	101.5	128.3	82.3
89.9	89.5	94.7	90.5	95.9	80.2	88.2	64.7	64.9	108.1	114.6	58.8	90.0	102.5	124.2	72.6
83.2	79.0	87.9	87.1	84.2	54.8	81.6	79.0	53.9	100.1	80.1	65.5	60.8	74.7	83.2	81.9
94.1	77.1	77.4	81.0	84.1	59.8	79.3	114.0	56.8	104.3	73.0	49.8	58.2	76.8	69.7	104.8
75.4	74.9	65.2	73.5	76.1	98.1	66.4	63.9	49.4	68.0	63.4	50.5	50.2	61.0	64.9	120.0
73.9	81.8	55.5	68.4	69.7	155.6	67.0	64.6	49.3	86.0	69.8	56.0	76.5	51.4	71.0	100.4
82.1	84.3	84.0	63.0	78.4	148.4	66.5	71.9	53.6	83.0	78.8	57.1	65.1	58.5	86.7	106.2
76.4	85.6	49.2	62.1	74.3	163.4	75.3	74.1	52.9	71.1	85.2	63.3	38.2	78.9	98.7	100.5
72.5	70.3	42.7	61.2	78.8	98.7	62.8	71.3	49.7	77.1	77.7	50.7	55.8	77.1	88.4	115.4
81.0	71.1	57.7	62.6	77.5	75.8	72.1	73.3	62.0	86.7	87.7	65.5	32.0	88.9	108.4	109.5
79.6	72.7	66.7	65.9	71.5	75.8	76.3	76.6	52.3	95.0	94.4	47.7	43.6	96.1	118.6	118.5
62.0	72.2	68.1	63.0	68.1	74.4	78.7	74.3	45.1	56.3	84.1	52.5	33.0	94.9	104.9	113.2
69.6	78.8	80.6	67.0	80.3	82.7	80.5	79.0	52.1	83.6	95.9	51.0	35.9	93.5	119.0	104.5
85.2	77.5	87.4	70.5	83.4	74.9	75.3	83.0	49.2	103.7	105.7	39.1	46.4	95.9	125.5	94.6
78.5	75.2	83.1	68.4	78.8	71.9	75.2	89.4	44.8	96.0	98.3	47.3	41.8	96.6	119.9	75.2
83.3	71.9	85.2	65.7	74.9	69.6	70.2	111.7	42.2	86.5	93.0	53.8	30.6	100.8	111.4	92.6
67.1	70.4	77.5	69.4	65.9	69.8	72.0	60.1	39.4	44.6	90.7	38.9	33.4	98.8	107.9	102.8
71.1	82.4	81.8	70.4	72.0	132.5	70.1	67.8	36.8	66.0	92.7	49.4	30.7	98.6	109.5	84.2
89.7	92.7	99.5	75.2	85.5	151.4	74.9	72.5	41.0	71.5	101.9	67.0	48.1	107.3	116.4	79.2



4 福井県業種分類出荷指数（季節調整済指数）

区分 年月	業種												
	鉱工業 総合	製 造 工 業	鉄鋼業	非鉄金 属工業	金属製 品工業	一般機 械工業	電気機 械工業	電子部品・ デバイス工業	輸送機 械工業	精密機 械工業	窯業・ 土石製 品工業	化 学 工 業	アプラスチック 製 品 工 業
ウェイト	10000.0	9996.2	88.7	640.8	470.2	661.2	288.6	2125.0	517.4	433.0	437.3	1180.2	593.7
平成17年 I 期	98.1	98.1	94.3	103.1	112.4	97.5	97.7	93.6	94.5	91.6	92.4	97.5	102.7
II 期	98.5	98.5	98.1	100.7	101.2	92.0	100.3	89.8	95.4	104.6	102.3	104.0	101.3
III 期	101.0	101.0	103.5	97.0	98.0	95.5	103.6	104.3	99.6	107.6	103.4	99.8	96.5
IV 期	103.3	103.3	103.1	99.7	90.0	113.9	98.5	112.0	110.6	98.2	102.1	101.0	100.7
平成18年 I 期	103.5	103.5	106.5	97.8	96.4	90.5	93.7	121.3	105.9	115.3	96.8	102.4	101.5
II 期	107.1	107.1	115.5	102.6	95.7	102.7	89.3	132.5	107.6	109.2	98.2	105.1	100.9
III 期	107.9	107.9	116.1	103.0	105.8	110.2	86.4	138.9	105.6	100.0	94.8	96.5	100.1
IV 期	107.3	107.4	116.4	105.6	110.4	92.6	92.1	139.6	102.9	96.7	94.1	107.9	98.3
平成19年 I 期	106.4	106.4	102.0	104.8	99.8	98.8	87.6	130.1	105.2	112.4	104.5	111.1	99.9
II 期	104.5	104.5	111.7	103.0	100.1	99.9	76.8	130.4	109.9	104.9	94.2	105.7	94.3
III 期	105.7	105.7	107.8	107.1	106.3	93.9	77.7	133.0	118.9	108.8	91.4	99.0	97.8
IV 期	108.5	108.5	103.0	108.0	110.8	96.3	86.2	147.7	121.1	114.2	89.5	101.8	92.9
平成20年 I 期	107.1	107.1	117.5	106.4	110.2	103.7	78.0	137.5	120.3	100.9	88.3	106.6	95.7
II 期	106.7	106.7	116.6	111.0	121.0	81.9	76.2	139.8	122.7	93.2	89.9	108.0	96.9
III 期	103.9	103.9	120.2	113.5	100.8	86.7	75.2	134.7	118.0	91.0	91.7	108.2	93.7
IV 期	88.4	88.4	119.4	88.8	112.0	74.9	68.6	89.6	91.8	94.6	89.3	96.8	92.3
平成21年 I 期	77.3	77.3	105.8	73.9	65.8	56.5	56.7	83.6	55.1	88.4	86.1	91.1	78.9
II 期	81.6	81.6	85.9	88.2	49.0	49.0	41.0	107.7	67.6	78.2	77.8	102.5	80.9
III 期	84.7	84.7	94.8	84.0	57.1	40.4	47.3	117.3	73.3	72.1	73.0	110.4	82.6
IV 期	88.8	88.8	90.7	92.3	60.4	42.9	48.0	123.4	92.0	75.6	77.9	106.1	81.3
平成22年 I 期	93.2	93.2	95.0	103.9	82.5	35.6	56.4	130.1	107.7	81.0	74.3	118.7	85.8
平成17年 1月	97.6	97.6	90.0	100.5	106.0	113.8	97.2	90.8	94.3	88.5	92.1	97.9	103.1
2月	98.1	98.1	96.4	107.7	105.3	83.6	91.5	93.1	96.9	94.5	89.0	98.0	105.0
3月	98.5	98.5	96.6	101.0	125.9	95.1	104.4	97.0	92.2	91.9	96.2	96.7	100.1
4月	97.9	97.9	98.0	100.6	98.4	101.7	94.0	86.8	89.3	104.5	89.0	107.0	102.1
5月	98.7	98.7	100.0	98.1	101.4	91.1	101.4	90.6	99.7	107.6	111.7	101.6	98.9
6月	98.8	98.8	96.2	103.4	103.7	83.2	105.6	92.1	97.2	101.6	106.3	103.5	102.9
7月	99.3	99.3	100.4	99.6	101.7	89.1	105.6	96.7	102.3	110.0	98.2	100.0	100.5
8月	98.4	98.4	114.8	95.5	93.6	80.9	102.5	103.3	92.8	103.5	106.3	100.0	94.5
9月	105.4	105.4	95.2	95.9	98.8	116.4	102.7	113.0	103.6	109.4	105.7	99.5	94.4
10月	101.1	101.1	96.6	100.4	88.4	88.9	97.6	109.2	109.3	104.5	118.2	98.2	98.8
11月	105.6	105.6	107.5	99.0	98.9	124.1	104.8	111.9	113.0	99.3	106.1	99.4	100.7
12月	103.1	103.1	105.2	99.8	82.6	128.6	93.0	115.0	109.5	90.9	81.9	105.4	102.5
平成18年 1月	100.4	100.4	109.8	91.8	88.7	70.1	93.2	118.9	102.4	107.9	92.2	103.0	99.1
2月	105.5	105.5	101.6	101.4	96.0	109.9	95.5	120.8	103.8	120.3	100.7	107.1	100.8
3月	104.5	104.5	108.2	100.3	104.5	91.4	92.4	124.2	111.5	117.7	97.5	97.0	104.7
4月	108.6	108.7	114.8	102.1	119.3	89.5	92.1	129.3	116.4	117.2	101.7	113.9	100.2
5月	106.2	106.2	110.2	102.3	79.6	113.0	86.2	131.9	100.8	106.1	98.4	104.9	100.6
6月	106.4	106.4	121.5	103.3	88.1	105.6	89.6	136.4	105.5	104.3	94.6	96.6	102.0
7月	107.5	107.5	116.9	102.9	102.4	121.5	82.7	135.3	106.0	97.8	98.3	99.0	97.8
8月	108.9	108.9	115.0	102.3	108.7	108.0	89.2	140.9	110.8	104.4	94.5	98.9	100.1
9月	107.3	107.3	116.5	103.7	106.3	101.2	87.2	140.6	99.9	97.8	91.5	91.6	102.4
10月	107.9	107.9	122.7	102.0	119.3	98.1	88.3	144.8	98.8	93.5	95.5	106.1	99.6
11月	106.8	106.9	110.4	108.3	106.8	84.1	93.9	137.8	101.7	90.7	94.3	108.8	99.8
12月	107.3	107.3	116.2	106.4	105.2	95.6	94.1	136.1	108.2	105.9	92.4	108.7	95.5

平成17年=100

パルプ・紙加工 品工業	繊維 工業	化学繊維 ・紡績	織物	染色 整理	衣類	その他 の繊維	食料品 工業	その他の工業 (家具・木材 ・木製品)	鋁業	(参考)	(参考)	(参考)	(参考)	(参考)	(参考)
										機械 工業	はん用機械 工業・ 業務用機械 工業	生産用 機械 工業	化学工業 (除医薬品)	電気機械 工業 (旧分類)	電力・ガス 事業
311.2	1641.3	159.2	248.9	361.4	280.6	591.2	374.1	233.5	3.8	4025.2	112.8	548.4	627.6	2,413.6	7,300.9
97.0	100.9	102.4	102.5	101.4	100.3	101.3	105.5	104.6	95.3	94.9	111.1	98.7	101.7	94.3	94.6
98.8	102.4	96.7	101.3	100.8	105.7	101.5	97.6	103.5	100.5	93.2	117.7	85.6	100.4	91.0	99.7
101.7	99.3	101.7	99.6	100.3	95.6	99.8	99.6	94.6	106.0	103.3	90.1	96.4	98.6	103.8	104.1
103.6	97.7	100.4	97.3	99.0	93.2	97.8	97.7	99.0	99.5	108.9	83.0	119.0	100.0	110.6	104.0
107.0	95.5	98.8	96.1	101.3	100.1	90.2	96.8	96.6	96.4	111.9	73.4	95.9	97.9	118.3	102.4
100.4	97.6	97.9	95.6	101.7	110.1	86.7	78.7	97.7	94.8	118.7	68.0	109.0	94.6	127.2	94.0
102.0	95.3	100.6	92.7	102.1	102.0	88.9	82.3	94.4	95.3	122.7	82.6	115.4	96.1	132.3	108.2
103.6	93.5	96.8	92.0	103.9	95.8	86.0	82.0	87.8	93.6	118.3	76.3	95.1	98.6	134.2	98.5
101.7	93.9	98.9	92.4	102.8	94.1	89.2	85.9	90.4	94.7	117.5	84.6	104.8	97.1	125.2	103.9
102.3	93.1	96.7	91.7	100.1	92.7	86.3	81.0	72.0	102.9	116.0	83.9	102.0	99.2	123.8	99.1
104.0	95.0	98.3	99.9	101.1	96.7	87.5	76.6	69.7	99.7	118.8	98.3	92.8	95.7	126.0	106.5
99.8	92.7	96.4	98.1	98.4	92.7	86.0	76.9	66.3	97.1	126.7	109.4	92.4	95.8	140.7	101.7
96.4	93.8	97.6	98.0	95.8	99.9	86.8	72.5	68.2	97.5	122.5	73.2	111.1	96.9	130.4	84.2
103.0	92.8	100.1	95.8	96.8	92.0	86.7	70.0	64.3	93.8	118.3	81.1	81.5	102.7	131.8	73.3
98.0	90.4	97.7	89.2	91.2	96.1	86.0	71.2	61.4	100.6	116.4	69.0	90.5	96.9	127.8	86.0
84.5	85.8	91.4	84.4	88.0	96.7	80.3	73.7	56.8	95.1	85.6	55.0	78.8	84.8	87.0	88.0
82.0	78.6	69.1	69.8	77.4	104.8	69.9	60.8	53.6	87.8	74.5	58.6	56.3	61.0	80.7	102.6
77.1	73.9	51.8	63.3	76.4	91.8	71.4	79.5	54.2	77.7	85.1	57.8	46.9	79.8	99.3	120.0
71.5	75.4	68.5	65.5	72.7	91.3	77.0	90.7	48.4	80.0	90.0	52.8	38.2	90.8	109.3	107.9
77.8	77.9	86.4	65.8	77.9	111.3	70.7	82.6	44.8	86.2	95.4	43.3	41.9	98.1	114.6	89.8
80.2	79.8	87.5	73.1	76.8	90.5	75.8	60.7	41.4	66.5	100.5	55.1	32.7	108.9	121.2	83.7
100.5	101.5	100.9	103.9	104.9	96.8	101.4	98.6	104.5	92.3	96.0	108.9	127.0	101.3	91.6	86.6
98.5	101.5	97.6	102.4	101.0	106.7	102.2	119.3	106.4	94.9	93.0	110.4	76.8	100.6	93.0	98.1
92.1	99.8	108.7	101.3	98.4	97.3	100.3	98.6	103.0	98.6	95.8	114.1	92.3	103.3	98.4	99.0
100.5	104.6	99.2	102.0	101.8	108.9	102.6	98.2	104.7	103.6	92.3	112.0	97.3	101.6	87.7	101.5
95.2	100.7	95.4	101.2	94.0	105.1	100.5	97.2	103.6	94.7	94.3	124.1	84.1	100.7	91.6	98.3
100.7	101.8	95.6	100.8	106.5	103.0	101.5	97.3	102.2	103.1	93.1	117.0	75.4	98.9	93.7	99.2
102.3	99.3	97.8	100.0	100.9	95.8	100.4	98.5	95.4	98.9	98.7	97.2	87.0	92.9	97.7	97.7
100.3	99.3	105.7	100.1	99.7	97.5	98.7	100.1	92.9	112.3	98.5	88.9	78.6	99.5	102.5	105.4
102.6	99.3	101.7	98.7	100.4	93.4	100.3	100.3	95.5	106.9	112.6	84.3	123.5	103.5	111.2	109.1
105.4	98.5	99.5	97.8	99.7	94.2	99.7	99.0	106.3	99.3	103.4	82.5	89.1	100.5	108.1	110.1
104.7	98.0	102.6	97.5	100.0	92.9	97.9	103.4	94.6	99.8	111.8	82.6	131.0	96.7	111.2	102.6
100.7	96.6	99.2	96.7	97.3	92.6	95.9	90.7	96.1	99.5	111.4	83.8	136.9	102.8	112.5	99.2
102.9	95.4	99.2	95.4	100.8	101.4	88.9	96.4	96.4	102.3	107.9	72.9	77.7	99.9	116.0	102.6
107.7	95.6	100.5	96.3	101.3	101.7	90.5	95.8	93.8	95.9	115.3	77.2	116.0	100.2	118.1	101.5
110.3	95.5	96.8	96.6	101.8	97.2	91.1	98.1	99.5	90.9	112.5	70.2	94.1	93.5	120.9	103.2
96.1	100.2	95.7	96.7	100.5	113.6	89.3	78.6	102.0	92.6	117.5	58.3	94.7	96.0	124.8	100.3
102.2	97.0	99.5	95.3	102.2	111.5	83.0	70.2	94.9	95.0	118.3	72.5	120.7	97.5	126.2	86.7
102.8	95.7	98.6	94.8	102.5	105.2	87.7	87.2	96.3	96.9	120.2	73.2	111.6	90.3	130.7	95.0
99.6	96.6	103.4	93.6	101.5	115.3	87.9	83.8	92.2	97.6	121.8	79.2	129.3	98.3	128.7	101.1
104.8	95.5	98.5	92.8	102.9	102.0	89.4	81.3	97.0	92.8	125.0	84.3	111.1	101.2	134.6	108.0
101.7	93.7	99.8	91.7	101.9	88.8	89.3	81.7	94.1	95.4	121.4	84.2	105.7	88.8	133.5	115.6
99.3	94.3	97.7	92.1	102.6	100.6	87.2	78.9	87.0	95.3	120.7	75.7	102.1	98.0	138.6	99.5
103.2	92.9	95.9	91.5	104.2	90.9	87.3	80.5	90.1	92.8	115.4	73.2	85.6	96.0	132.6	96.7
108.4	93.2	96.8	92.5	105.0	96.0	83.6	86.6	86.2	92.6	118.7	79.9	97.5	101.9	131.4	99.2

4 福井県業種分類出荷指数（季節調整済指数）

区分 年月	業種												
	鉱工業 総合	製造 工業	鉄鋼業	非鉄金 属工業	金属製 品工業	一般機 械工業	電気機 械工業	電子部品・ デバイス工業	輸送機 械工業	精密機 械工業	窯業・ 土石製 品工業	化学 工業	プラスチック 製品 工業
平成19年 1月	107.0	107.0	106.9	105.8	106.2	96.2	92.3	131.5	103.1	110.7	112.0	110.8	99.8
2月	105.1	105.1	98.2	102.4	100.1	86.5	90.7	129.6	105.3	114.4	102.7	108.1	97.1
3月	107.2	107.2	100.9	106.2	93.1	113.7	79.8	129.1	107.3	112.2	98.7	114.4	102.8
4月	103.2	103.3	101.2	97.9	92.9	97.5	79.3	128.0	110.5	100.0	95.5	108.4	89.3
5月	104.5	104.5	109.7	106.1	98.5	106.0	80.2	129.6	104.2	105.0	94.8	104.0	98.5
6月	105.8	105.8	124.1	104.9	108.9	96.3	70.8	133.5	115.0	109.6	92.2	104.8	95.2
7月	106.3	106.3	113.2	103.9	129.1	94.3	63.8	132.8	120.3	103.6	93.2	102.1	101.9
8月	105.1	105.1	105.3	108.7	100.0	102.8	85.4	128.6	118.7	109.9	92.4	98.7	95.8
9月	105.8	105.8	105.0	108.7	89.7	84.5	84.0	137.5	117.7	112.8	88.5	96.2	95.7
10月	109.1	109.2	103.1	108.5	99.9	111.0	89.1	146.8	124.1	115.0	89.0	103.4	93.0
11月	107.4	107.3	102.1	106.2	110.5	86.7	81.7	146.9	120.0	115.2	85.8	98.2	93.6
12月	109.1	109.1	103.9	109.3	121.9	91.3	87.7	149.4	119.2	112.3	93.7	103.7	92.0
平成20年 1月	107.4	107.4	123.4	102.7	118.0	93.7	76.7	140.1	118.5	111.0	92.5	105.8	96.0
2月	107.7	107.8	115.1	106.2	117.6	116.8	82.2	131.7	123.1	99.1	87.6	107.8	96.0
3月	106.1	106.1	114.1	110.2	95.1	100.7	75.0	140.7	119.2	92.5	84.9	106.1	95.0
4月	106.9	106.9	120.1	111.1	124.6	88.2	80.0	141.9	118.8	93.6	87.8	101.8	95.8
5月	106.9	106.9	109.3	110.7	123.3	79.6	72.7	140.5	123.7	95.0	93.6	104.1	98.3
6月	106.2	106.2	120.4	111.2	115.0	77.9	76.0	136.9	125.6	91.0	88.4	118.2	96.7
7月	105.5	105.5	117.0	112.9	100.7	82.3	76.3	141.4	124.0	85.6	90.8	109.5	95.8
8月	102.9	102.9	119.1	120.2	92.5	96.5	76.6	132.2	110.2	88.4	92.0	105.1	86.8
9月	103.4	103.4	124.4	107.4	109.1	81.4	72.6	130.4	119.9	98.9	92.4	110.0	98.6
10月	97.9	97.9	123.4	102.4	114.9	89.4	72.1	114.9	108.9	95.6	88.4	100.4	98.2
11月	85.6	85.6	120.6	87.9	113.5	71.6	67.8	82.7	84.8	90.2	88.6	97.7	90.2
12月	81.6	81.6	114.3	76.1	107.5	63.8	66.0	71.2	81.6	98.1	91.0	92.4	88.5
平成21年 1月	79.2	79.3	112.9	80.4	109.9	60.1	62.5	72.5	62.0	96.5	86.2	90.7	78.0
2月	76.6	76.6	108.8	65.2	49.6	66.1	56.7	82.5	50.4	86.3	87.1	91.6	78.7
3月	76.1	76.1	95.7	76.1	37.8	43.3	51.0	95.8	52.8	82.5	84.9	91.1	80.0
4月	80.6	80.6	92.3	83.7	53.5	46.6	33.8	106.7	65.7	87.4	83.5	93.2	78.7
5月	82.8	82.8	84.1	89.4	46.0	55.9	41.1	105.4	73.3	75.6	75.5	110.7	81.3
6月	81.5	81.5	81.3	91.4	47.5	44.6	48.0	110.9	63.8	71.6	74.4	103.6	82.8
7月	85.3	85.3	89.8	84.8	55.3	45.4	49.0	118.1	64.4	71.5	75.4	116.6	85.2
8月	83.1	83.1	103.5	84.4	56.3	38.4	45.5	113.2	77.5	72.0	70.9	106.3	80.9
9月	85.8	85.8	91.2	82.8	59.7	37.5	47.3	120.5	78.0	72.9	72.7	108.4	81.6
10月	87.2	87.2	89.5	87.4	58.5	44.2	45.5	121.1	89.0	87.7	75.1	99.9	82.3
11月	90.1	90.1	91.9	94.6	62.3	45.8	46.4	125.6	91.9	70.2	84.2	109.5	80.3
12月	89.0	89.0	90.8	94.8	60.3	38.7	52.2	123.5	95.1	68.9	74.3	108.8	81.3
平成22年 1月	94.9	94.9	91.2	103.0	71.4	42.0	54.2	130.3	114.9	84.3	82.1	124.7	80.4
2月	93.3	93.3	102.2	104.0	83.9	30.7	56.3	132.2	107.8	76.3	72.0	117.2	90.5
3月	91.4	91.4	91.7	104.6	92.1	34.1	58.6	127.8	100.5	82.5	68.7	114.1	86.4

平成17年=100

パルプ・紙加工 品工業	繊維 工業	化学繊維 ・紡績	織物	染色 整理	衣類	その他 の繊維	食料品 工業	その他の工業 (家具・木材 ・木製品)	鋁業	(参考)	(参考)	(参考)	(参考)	(参考)	(参考)
										機械 工業	はん用機械 工業・ 業務用機械 工業	生産用 機械 工業	化学工業 (除医薬品)	電気機械 工業 (旧分類)	電力・ガス 事業
100.5	93.0	96.5	91.0	103.1	88.7	89.6	86.6	89.1	81.2	118.9	84.0	111.3	96.7	126.9	106.3
102.6	95.0	99.3	93.9	103.0	96.0	92.1	82.4	90.5	96.9	115.5	84.1	85.9	97.0	125.0	103.5
102.1	93.8	101.0	92.2	102.3	97.5	85.8	88.6	91.7	106.1	118.0	85.7	117.2	97.7	123.6	101.9
103.4	94.2	85.6	90.9	101.3	97.4	87.0	84.4	74.0	100.5	114.6	86.6	97.7	99.7	122.0	95.8
100.9	92.1	101.6	90.4	99.7	90.2	83.0	70.0	74.4	103.7	115.6	84.7	109.5	99.1	123.7	97.9
102.7	93.0	102.9	93.8	99.4	90.4	88.8	88.7	67.7	104.5	117.9	80.4	98.9	98.7	125.7	103.5
103.9	94.3	98.2	101.0	100.3	88.7	89.1	77.2	71.3	104.2	117.0	83.8	95.2	98.1	124.2	109.8
105.9	95.0	98.9	98.8	101.2	101.6	86.6	77.5	70.5	102.1	118.9	91.5	103.7	95.1	123.7	106.3
102.2	95.7	97.7	99.9	101.8	99.9	86.8	75.1	67.2	92.9	120.4	119.7	79.6	93.8	130.2	103.5
103.0	93.4	94.3	99.5	100.5	97.0	85.2	78.7	69.7	95.0	129.3	109.5	109.5	96.7	140.6	103.3
99.4	91.0	92.0	96.1	94.9	90.8	86.7	75.0	64.3	96.3	124.5	110.4	81.5	97.9	139.3	100.0
97.1	93.8	103.0	98.6	99.8	90.2	86.2	76.9	64.8	100.1	126.3	108.2	86.2	92.7	142.2	101.9
88.3	93.8	98.7	98.8	93.8	101.6	86.2	75.7	79.1	97.3	123.6	80.5	97.8	95.2	132.2	95.1
97.3	94.9	106.9	98.5	96.0	102.0	86.9	71.5	58.8	87.4	123.3	67.2	130.5	96.2	126.4	84.6
103.5	92.7	87.2	96.8	97.5	96.0	87.4	70.4	66.8	107.9	120.7	71.8	105.0	99.4	132.5	72.8
101.6	93.9	103.6	99.2	94.4	95.4	87.6	76.5	63.4	95.4	119.9	75.3	89.6	100.4	133.4	72.0
105.5	93.6	96.7	94.4	97.2	95.6	87.2	67.7	63.6	92.1	118.1	82.2	78.8	97.8	132.3	73.0
101.9	90.9	100.1	93.8	98.7	85.0	85.3	65.9	65.9	93.8	117.0	85.9	76.0	110.0	129.6	75.0
97.6	91.5	97.8	89.3	93.4	99.5	86.5	72.4	63.5	98.7	119.1	66.3	84.9	91.4	134.2	77.5
91.0	90.2	98.8	90.2	88.4	94.7	86.8	70.6	62.0	103.0	115.5	64.7	102.9	98.7	125.4	97.2
105.4	89.5	96.6	88.2	91.7	94.1	84.8	70.7	58.7	100.1	114.6	76.0	83.6	100.7	123.8	83.2
81.2	90.2	98.1	87.4	93.9	97.5	83.7	70.2	59.2	97.0	105.1	56.4	96.5	99.5	109.6	78.6
83.0	85.3	95.4	85.3	85.7	97.4	79.7	73.1	56.4	94.9	79.7	62.8	72.7	79.3	80.5	88.3
89.4	81.9	80.7	80.5	84.5	95.3	77.5	77.9	54.9	93.5	72.1	45.8	67.3	75.6	71.0	97.0
85.5	79.9	71.0	77.4	82.6	102.0	71.5	63.1	56.4	92.7	72.0	60.4	59.6	64.5	71.7	107.5
81.5	78.2	58.2	69.9	74.2	104.4	71.7	58.3	53.0	87.7	75.8	56.5	66.8	58.4	79.7	104.3
78.9	77.8	78.2	62.2	75.3	107.9	66.5	61.1	51.5	83.1	75.6	58.9	42.5	60.1	90.6	95.9
72.5	78.0	49.9	62.1	75.4	102.2	75.1	72.3	51.4	70.5	83.8	58.1	43.0	75.9	96.7	107.7
79.2	73.5	48.3	64.5	79.3	96.7	67.5	81.9	53.1	80.6	85.7	51.7	58.0	78.3	97.9	125.0
79.7	70.2	57.3	63.2	74.6	76.5	71.6	84.2	58.0	81.9	85.7	63.6	39.7	85.3	103.2	127.4
73.7	75.4	62.8	65.2	69.5	113.6	74.1	88.7	51.4	86.3	89.4	52.6	43.6	86.3	111.8	114.6
68.2	74.8	69.5	65.2	72.7	77.0	80.7	91.0	45.3	70.5	88.4	60.9	34.8	94.1	104.7	102.4
72.5	76.0	73.2	66.0	76.0	83.2	76.2	92.4	48.6	83.2	92.3	44.8	36.2	91.9	111.5	106.8
77.3	78.0	88.4	66.7	80.9	94.2	72.0	88.3	46.7	93.7	95.6	38.2	44.6	94.5	112.2	98.4
77.7	79.2	84.8	66.2	78.6	130.4	72.4	80.6	45.9	87.8	96.6	44.8	45.5	100.0	116.4	85.2
78.3	76.4	85.9	64.5	74.1	109.4	67.7	78.9	41.7	77.0	94.0	46.8	35.7	99.9	115.1	85.8
78.2	75.8	86.3	73.5	72.2	72.8	78.3	60.1	46.3	61.4	105.2	46.6	40.7	107.0	120.9	91.4
78.4	78.8	85.7	71.9	76.7	88.9	75.0	61.2	39.6	67.3	100.6	49.9	26.8	112.1	123.0	87.5
83.9	84.8	90.6	73.8	81.4	109.8	74.2	60.9	38.3	70.8	95.7	68.9	30.6	107.6	119.8	72.2

5 福井県業種分類在庫指数（原指数）

区分 年月	鉦工業												
	総合	製造 工業	鉄鋼業	非鉄金 属工業	金属製 品工業	一般機 械工業	電気機 械工業	電子部品・ デバイス工業	輸送機 械工業	精密機 械工業	窯業・ 土石製 品工業	化学 工業	プラスチック 製品 工業
ウェイト	10000.0	9987.5	51.1	281.6	296.2	649.3	0.0	1049.2	129.4	0.0	953.9	1659.2	1174.2
リンク係数	1.187858	1.187858	X	1.408726	X	1.844023	—	X	X	—	1.783448	0.873527	1.359920
平成17年													
17年	101.7	101.7	X	90.0	X	103.1	—	X	X	—	97.2	101.1	94.4
18年	105.7	105.6	X	88.7	X	96.6	—	X	X	—	97.2	104.7	91.2
19年	110.9	110.9	X	84.1	X	101.3	—	X	X	—	99.1	101.5	97.6
20年	121.7	121.7	X	81.1	X	73.7	—	X	X	—	106.3	98.7	76.5
21年	99.8	99.8	X	48.1	X	104.9	—	X	X	—	86.2	102.3	70.7
平成17年													
1月	96.9	96.9	X	101.1	X	101.2	—	X	X	—	96.2	91.0	104.7
2月	105.5	105.5	X	104.1	X	99.5	—	X	X	—	109.0	96.0	103.1
3月	99.4	99.5	X	112.4	X	105.5	—	X	X	—	103.4	96.0	102.4
4月	98.0	98.0	X	113.6	X	103.0	—	X	X	—	96.4	96.2	103.4
5月	98.3	98.3	X	107.3	X	103.5	—	X	X	—	88.8	99.9	102.9
6月	97.2	97.2	X	107.7	X	95.9	—	X	X	—	89.5	101.4	100.1
7月	101.5	101.5	X	99.5	X	102.2	—	X	X	—	106.9	107.1	98.7
8月	100.3	100.3	X	95.9	X	86.9	—	X	X	—	114.7	101.4	95.4
9月	104.1	104.0	X	93.6	X	124.4	—	X	X	—	109.7	103.7	102.3
10月	99.2	99.2	X	89.3	X	92.6	—	X	X	—	94.4	103.5	96.8
11月	98.0	98.0	X	85.5	X	82.2	—	X	X	—	93.7	102.7	96.0
12月	101.7	101.7	X	90.0	X	103.1	—	X	X	—	97.2	101.1	94.4
平成18年													
1月	98.3	98.3	X	89.2	X	92.2	—	X	X	—	90.2	99.1	91.3
2月	98.4	98.4	X	98.6	X	88.2	—	X	X	—	87.6	102.3	91.1
3月	97.1	97.2	X	96.2	X	92.3	—	X	X	—	84.9	101.3	92.0
4月	95.1	95.2	X	95.1	X	85.9	—	X	X	—	82.7	102.6	91.6
5月	99.1	99.1	X	103.3	X	82.9	—	X	X	—	85.7	108.5	96.0
6月	99.4	99.4	X	101.5	X	96.8	—	X	X	—	91.4	96.2	94.1
7月	101.5	101.5	X	92.8	X	76.4	—	X	X	—	93.5	111.4	94.9
8月	100.4	100.3	X	88.1	X	90.5	—	X	X	—	82.7	108.2	94.8
9月	97.4	97.3	X	84.8	X	89.1	—	X	X	—	84.0	94.2	93.0
10月	101.0	100.9	X	88.5	X	86.1	—	X	X	—	87.3	107.6	90.8
11月	103.3	103.2	X	91.6	X	86.3	—	X	X	—	92.5	106.0	89.3
12月	105.7	105.6	X	88.7	X	96.6	—	X	X	—	97.2	104.7	91.2

平成17年=100

										(参考)	(参考)	(参考)	(参考)	(参考)	(参考)
パルプ・紙 ・紙加工 品工業	繊維						食料品 工業	その他の工業 (家具・木材 ・木製品)	鉱業	機械 工業	はん用機械 工業・ 業務用機械 工業	生産用 機械 工業	化学工業 (除医薬品)	電気機械 工業 (旧分類)	電力・ガス 事業
	工業	化学繊維 ・紡績	織物	染色 整理	衣類	その他 の繊維									
278.7	2615.4	391.9	234.7	455.8	561.8	971.2	426.4	422.9	12.5	1827.9	527.2	122.1	1659.2	1049.2	0.0
1.446517	1.176702	—	1.146817	1.459538	0.997449	1.066590	0.643446	1.716878	X	1.068675	—	—	0.873527	X	—
100.4	106.8	107.0	96.4	95.4	132.5	99.7	94.1	98.4	X	100.9	110.6	70.8	101.1	X	—
102.0	106.3	102.7	92.3	88.1	130.6	105.5	90.9	104.6	X	122.5	96.3	97.9	104.7	X	—
125.5	114.9	115.1	118.9	87.9	150.1	106.2	88.0	97.4	X	127.2	101.0	102.4	101.5	X	—
150.2	125.4	130.5	142.7	94.4	187.5	97.8	93.5	129.8	X	165.2	67.3	101.4	98.7	X	—
106.0	100.9	85.1	114.6	75.8	159.9	81.7	97.5	115.8	X	116.9	86.1	186.3	102.3	X	—
102.1	104.0	100.0	94.5	98.6	127.9	96.7	71.2	102.1	X	98.0	100.3	105.4	91.0	X	—
97.6	101.7	103.8	96.6	102.6	108.0	97.8	208.0	101.4	X	103.5	95.1	118.6	96.0	X	—
90.4	99.3	90.9	98.8	102.7	102.4	99.4	72.3	100.4	X	107.9	107.0	98.8	96.0	X	—
96.8	96.4	90.2	100.5	105.4	86.9	99.1	73.2	99.3	X	104.4	108.9	77.6	96.2	X	—
109.8	95.7	98.8	96.7	108.1	76.2	99.8	73.4	99.3	X	107.4	110.7	72.3	99.9	X	—
109.8	94.2	102.0	94.7	101.6	73.1	99.7	77.3	100.4	X	99.7	102.4	67.9	101.4	X	—
113.4	101.1	103.9	106.3	101.7	95.7	101.6	108.8	98.9	X	96.5	104.1	93.8	107.1	X	—
97.9	101.3	102.2	105.8	101.5	95.2	103.1	108.2	103.2	X	89.0	86.0	90.7	101.4	X	—
101.4	98.7	96.1	106.7	95.8	90.7	103.9	106.8	100.3	X	105.0	92.9	260.7	103.7	X	—
93.5	99.4	103.4	103.3	94.1	98.1	100.1	104.7	97.3	X	95.5	96.1	77.1	103.5	X	—
86.9	101.5	101.6	99.6	92.6	113.1	99.2	101.9	99.0	X	92.3	85.9	66.2	102.7	X	—
100.4	106.8	107.0	96.4	95.4	132.5	99.7	94.1	98.4	X	100.9	110.6	70.8	101.1	X	—
90.8	105.8	113.7	93.6	97.4	129.1	95.9	91.4	97.6	X	97.3	96.6	72.9	99.1	X	—
84.9	102.3	111.8	93.9	96.0	114.8	96.2	93.6	108.2	X	100.9	92.9	68.1	102.3	X	—
82.3	96.8	102.9	95.2	91.4	101.1	94.8	94.9	106.6	X	102.0	102.8	46.9	101.3	X	—
97.3	91.9	102.2	92.9	92.3	78.3	95.1	92.5	102.4	X	104.0	94.9	46.9	102.6	X	—
100.1	90.8	105.5	90.0	91.2	69.7	97.2	95.5	104.6	X	107.1	93.1	38.8	108.5	X	—
106.1	88.1	102.5	92.8	89.7	62.0	95.5	100.9	105.5	X	116.7	106.7	54.0	96.2	X	—
117.8	93.0	98.7	94.4	91.6	82.4	97.1	105.3	105.7	X	106.4	81.3	55.2	111.4	X	—
116.8	92.8	100.9	93.3	92.6	82.7	95.4	106.5	108.2	X	111.9	99.2	53.1	108.2	X	—
99.7	92.1	92.5	97.8	89.5	86.0	95.4	103.9	107.7	X	109.8	94.7	64.5	94.2	X	—
103.6	95.1	98.2	95.5	89.2	93.6	97.4	99.6	107.1	X	115.4	89.4	72.0	107.6	X	—
108.5	100.3	101.5	92.6	88.0	114.5	99.2	93.2	105.9	X	117.2	88.4	77.2	106.0	X	—
102.0	106.3	102.7	92.3	88.1	130.6	105.5	90.9	104.6	X	122.5	96.3	97.9	104.7	X	—

5 福井県業種分類在庫指数（原指数）

区分 年月	業種分類												
	鉱工業 総合	製造 工業	鉄鋼業	非鉄金 属工業	金属製 品工業	一般機 械工業	電気機 械工業	電子部品・ デバイス工業	輸送機 械工業	精密機 械工業	窯業・ 土石製 品工業	化学 工業	プラスチック 製品 工業
	平成19年 1月	105.0	104.9	X	88.1	X	101.0	—	X	X	—	84.6	102.9
2月	104.5	104.5	X	92.1	X	111.1	—	X	X	—	81.7	101.4	98.6
3月	101.7	101.6	X	89.7	X	109.9	—	X	X	—	74.9	103.2	89.1
4月	104.8	104.8	X	83.5	X	128.3	—	X	X	—	76.9	102.7	105.9
5月	105.0	105.0	X	87.6	X	118.7	—	X	X	—	83.4	108.2	104.6
6月	105.7	105.7	X	90.0	X	102.7	—	X	X	—	87.3	105.7	103.5
7月	108.5	108.5	X	95.0	X	106.5	—	X	X	—	94.0	110.0	103.1
8月	104.6	104.6	X	82.9	X	97.0	—	X	X	—	89.9	109.4	100.6
9月	107.0	107.0	X	84.5	X	140.1	—	X	X	—	98.8	106.2	98.5
10月	107.3	107.3	X	85.7	X	109.8	—	X	X	—	100.8	106.7	98.0
11月	108.5	108.5	X	83.0	X	98.6	—	X	X	—	108.7	102.6	98.2
12月	110.9	110.9	X	84.1	X	101.3	—	X	X	—	99.1	101.5	97.6
平成20年 1月	111.8	111.8	X	84.5	X	81.0	—	X	X	—	93.2	104.8	99.3
2月	113.7	113.7	X	77.2	X	89.6	—	X	X	—	93.7	104.4	95.3
3月	116.7	116.8	X	78.9	X	92.3	—	X	X	—	98.3	102.2	95.7
4月	116.5	116.5	X	76.0	X	102.3	—	X	X	—	110.9	103.4	85.0
5月	115.9	115.9	X	77.1	X	89.8	—	X	X	—	100.6	108.6	88.3
6月	118.9	118.9	X	79.5	X	82.4	—	X	X	—	97.7	112.7	82.9
7月	121.4	121.4	X	79.8	X	91.6	—	X	X	—	109.9	112.5	77.8
8月	117.2	117.3	X	80.1	X	73.2	—	X	X	—	96.7	112.6	78.0
9月	116.9	116.9	X	74.5	X	62.0	—	X	X	—	91.9	108.1	94.4
10月	117.2	117.2	X	82.5	X	59.7	—	X	X	—	90.0	109.9	93.6
11月	119.2	119.2	X	83.2	X	71.1	—	X	X	—	104.4	103.2	74.9
12月	121.7	121.7	X	81.1	X	73.7	—	X	X	—	106.3	98.7	76.5
平成21年 1月	112.2	112.2	X	71.0	X	71.5	—	X	X	—	101.0	90.3	78.8
2月	107.4	107.4	X	65.1	X	77.4	—	X	X	—	101.4	85.2	82.0
3月	99.0	99.0	X	56.8	X	80.8	—	X	X	—	94.5	81.3	78.2
4月	92.2	92.2	X	50.1	X	74.1	—	X	X	—	83.1	82.2	78.4
5月	94.2	94.2	X	51.2	X	78.8	—	X	X	—	88.6	93.9	75.6
6月	95.1	95.1	X	53.9	X	63.1	—	X	X	—	91.0	102.7	76.1
7月	98.3	98.3	X	53.5	X	97.0	—	X	X	—	85.2	105.2	73.5
8月	97.0	97.0	X	53.2	X	100.7	—	X	X	—	79.7	100.5	72.8
9月	96.3	96.3	X	52.1	X	99.6	—	X	X	—	78.6	105.7	73.0
10月	98.1	98.1	X	49.7	X	102.0	—	X	X	—	80.5	104.6	72.0
11月	98.5	98.5	X	46.3	X	105.2	—	X	X	—	79.2	102.7	72.1
12月	99.8	99.8	X	48.1	X	104.9	—	X	X	—	86.2	102.3	70.7
平成22年 1月	105.4	105.4	X	46.3	X	117.8	—	X	X	—	73.2	115.4	71.1
2月	105.0	105.0	X	49.1	X	122.0	—	X	X	—	72.1	108.5	70.2
3月	101.2	101.3	X	49.5	X	119.1	—	X	X	—	70.5	111.8	69.9

平成17年=100

										(参考)	(参考)	(参考)	(参考)	(参考)	(参考)
パルプ・紙 ・紙加工 品工業	繊維						食料品 工業	その他の工業 (家具・木材 ・木製品)	鉱業	機械 工業	はん用機械 工業・ 業務用機械 工業	生産用 機械 工業	化学工業 (除医薬品)	電気機械 工業 (旧分類)	電力・ガス 事業
	工業	化学繊維 ・紡績	織物	染色 整理	衣類	その他 の繊維									
112.5	108.1	109.7	95.7	88.5	131.9	106.0	85.6	103.7	X	123.9	106.1	78.7	102.9	X	—
100.7	103.2	106.8	96.7	90.9	113.2	103.3	90.4	107.2	X	130.1	115.1	93.9	101.4	X	—
107.0	96.5	96.6	100.0	88.6	96.3	99.4	95.7	105.4	X	132.3	115.3	86.8	103.2	X	—
112.1	93.5	108.0	100.1	88.9	73.3	100.0	96.0	102.9	X	138.8	136.4	93.6	102.7	X	—
115.2	92.7	108.7	101.7	87.4	69.3	100.3	96.5	102.3	X	134.4	122.0	104.4	108.2	X	—
124.4	93.4	105.0	104.3	90.9	69.3	101.2	98.6	102.2	X	134.1	107.6	81.4	105.7	X	—
111.9	99.5	104.9	111.5	93.9	93.9	100.2	102.2	103.4	X	135.0	109.3	94.8	110.0	X	—
86.8	100.3	103.3	114.5	93.4	92.3	103.5	101.6	100.2	X	123.7	92.9	114.8	109.4	X	—
101.8	98.2	95.5	113.7	88.1	92.8	103.5	100.0	99.6	X	137.0	150.5	95.0	106.2	X	—
122.3	101.4	105.6	113.2	86.5	101.1	104.2	97.1	98.6	X	128.6	113.0	96.2	106.7	X	—
118.3	108.8	112.5	116.0	86.3	126.7	105.7	96.2	98.1	X	125.6	112.5	38.8	102.6	X	—
125.5	114.9	115.1	118.9	87.9	150.1	106.2	88.0	97.4	X	127.2	101.0	102.4	101.5	X	—
150.7	118.2	123.8	119.5	88.9	155.2	107.9	88.2	97.6	X	126.2	84.7	65.2	104.8	X	—
139.6	113.1	119.4	118.8	90.2	131.9	109.0	91.6	112.5	X	151.2	94.1	70.0	104.4	X	—
137.0	109.7	119.8	128.1	88.2	118.6	106.2	93.9	112.3	X	161.6	94.5	82.6	102.2	X	—
147.6	103.9	116.4	126.6	90.5	96.6	104.0	95.0	112.0	X	168.5	109.5	71.4	103.4	X	—
131.0	105.0	122.8	129.0	86.8	100.9	103.0	97.9	112.4	X	165.4	87.6	99.0	108.6	X	—
121.1	106.6	121.6	132.7	86.6	109.6	102.0	100.7	112.4	X	177.1	76.9	105.9	112.7	X	—
122.3	110.0	119.3	139.2	87.7	126.8	99.8	102.1	119.8	X	175.0	81.1	136.9	112.5	X	—
128.0	110.9	120.3	139.7	90.8	129.2	98.9	102.4	119.2	X	157.0	73.9	70.5	112.6	X	—
139.1	108.2	108.8	141.3	86.2	129.7	97.8	101.6	120.8	X	155.6	62.5	59.7	108.1	X	—
156.1	110.4	113.0	138.6	83.5	138.9	98.8	99.6	120.3	X	152.6	63.0	45.5	109.9	X	—
151.5	118.1	117.1	139.6	89.5	165.3	99.5	97.7	122.4	X	165.7	69.8	77.0	103.2	X	—
150.2	125.4	130.5	142.7	94.4	187.5	97.8	93.5	129.8	X	165.2	67.3	101.4	98.7	X	—
157.2	124.8	141.3	126.8	88.9	184.2	100.1	92.2	122.2	X	146.2	63.4	106.1	90.3	X	—
155.3	119.1	143.0	129.7	88.1	154.4	101.1	93.3	122.4	X	130.3	66.7	123.9	85.2	X	—
140.3	107.5	120.2	134.3	83.8	124.3	97.3	97.6	121.8	X	113.1	66.4	142.9	81.3	X	—
146.2	98.3	119.8	134.7	89.0	85.5	92.7	96.4	121.0	X	96.6	59.7	136.4	82.2	X	—
140.8	96.8	121.2	134.6	83.8	80.0	93.8	100.1	122.5	X	96.7	55.9	177.6	93.9	X	—
141.9	98.9	111.3	136.8	82.7	96.1	94.0	101.9	114.6	X	93.4	48.1	127.7	102.7	X	—
147.7	99.1	98.1	134.4	87.8	107.8	91.4	107.6	122.2	X	105.9	85.8	145.5	105.2	X	—
120.1	99.6	96.4	133.0	88.7	118.5	87.1	109.8	121.9	X	107.6	81.4	183.7	100.5	X	—
113.2	96.3	88.9	132.3	81.6	124.6	81.1	109.5	115.3	X	111.3	76.4	199.7	105.7	X	—
116.0	95.2	84.8	126.2	77.1	130.7	79.9	105.5	115.5	X	113.3	82.9	184.8	104.6	X	—
116.4	98.0	85.8	122.0	75.5	148.6	78.4	101.4	116.7	X	113.2	78.1	222.3	102.7	X	—
106.0	100.9	85.1	114.6	75.8	159.9	81.7	97.5	115.8	X	116.9	86.1	186.3	102.3	X	—
110.4	102.5	91.7	109.5	77.4	168.5	78.9	95.5	115.0	X	142.3	82.8	268.6	115.4	X	—
110.8	97.0	92.6	111.2	78.4	138.5	80.1	96.5	116.2	X	150.3	92.0	251.4	108.5	X	—
102.7	87.6	86.6	114.7	72.0	105.8	78.2	97.6	124.6	X	144.3	86.7	259.1	111.8	X	—



6 福井県業種分類在庫指数（季節調整済指数）

区分 年月	業種												
	鉄工業 総 合	製 造 工 業	鉄鋼業	非鉄金 属工業	金属製 品工業	一般機 械工業	電気機 械工業	電子部品・ デバイス工業	輸送機 械工業	精密機 械工業	窯業・ 土石製 品工業	化 学 工 業	プラスチック 製 品 工 業
ウェイト	10000.0	9987.5	51.1	281.6	296.2	649.3	0.0	1049.2	129.4	0.0	953.9	1659.2	1174.2
平成17年 I 期	99.0	99.0	X	109.8	X	99.7	—	X	X	—	104.9	94.8	102.3
II 期	97.1	97.0	X	101.2	X	95.7	—	X	X	—	88.5	100.3	97.0
III 期	105.4	105.2	X	94.8	X	122.6	—	X	X	—	108.1	103.9	102.9
IV 期	100.1	100.1	X	91.5	X	99.9	—	X	X	—	99.4	102.8	96.6
平成18年 I 期	96.9	96.8	X	93.1	X	86.9	—	X	X	—	86.7	101.5	92.3
II 期	99.5	99.5	X	95.0	X	97.6	—	X	X	—	90.6	95.6	91.4
III 期	98.5	98.4	X	86.3	X	87.1	—	X	X	—	82.3	94.3	93.5
IV 期	103.6	103.6	X	90.6	X	92.8	—	X	X	—	98.7	106.2	93.2
平成19年 I 期	101.7	101.4	X	86.3	X	103.2	—	X	X	—	77.2	104.3	89.5
II 期	106.0	105.9	X	84.1	X	104.1	—	X	X	—	86.4	105.3	100.7
III 期	108.2	108.1	X	86.2	X	136.4	—	X	X	—	96.2	106.3	99.0
IV 期	108.5	108.6	X	86.1	X	96.9	—	X	X	—	100.2	102.9	99.7
平成20年 I 期	116.2	116.2	X	76.7	X	88.3	—	X	X	—	103.2	104.4	94.5
II 期	106.0	105.9	X	84.1	X	104.1	—	X	X	—	86.4	105.3	100.7
III 期	118.1	118.1	X	78.5	X	60.5	—	X	X	—	91.4	107.8	94.9
IV 期	119.9	119.9	X	81.7	X	71.1	—	X	X	—	100.1	101.5	78.1
平成21年 I 期	100.0	99.9	X	57.4	X	76.5	—	X	X	—	98.9	85.0	77.0
II 期	95.8	95.8	X	53.1	X	65.8	—	X	X	—	89.9	101.0	76.0
III 期	97.0	97.0	X	53.8	X	100.4	—	X	X	—	79.6	102.8	73.3
IV 期	97.5	97.5	X	45.7	X	103.6	—	X	X	—	80.6	103.7	72.7
平成22年 I 期	102.3	102.2	X	50.0	X	112.7	—	X	X	—	73.8	116.9	68.9
平成17年 1月	97.8	97.8	X	105.9	X	99.1	—	X	X	—	99.6	93.1	108.0
2月	104.1	104.1	X	103.4	X	97.9	—	X	X	—	107.2	95.3	104.7
3月	99.0	99.0	X	109.8	X	99.7	—	X	X	—	104.9	94.8	102.3
4月	98.5	98.5	X	113.0	X	98.1	—	X	X	—	100.5	95.3	101.3
5月	97.7	97.7	X	105.0	X	99.5	—	X	X	—	88.5	97.4	98.9
6月	97.1	97.0	X	101.2	X	95.7	—	X	X	—	88.5	100.3	97.0
7月	100.2	100.2	X	97.1	X	106.8	—	X	X	—	100.6	104.1	96.1
8月	100.8	100.8	X	99.1	X	97.1	—	X	X	—	114.2	103.2	96.3
9月	105.4	105.2	X	94.8	X	122.6	—	X	X	—	108.1	103.9	102.9
10月	100.3	100.4	X	92.1	X	97.0	—	X	X	—	93.4	103.7	98.5
11月	98.6	98.6	X	88.6	X	86.5	—	X	X	—	92.7	103.3	97.3
12月	100.1	100.1	X	91.5	X	99.9	—	X	X	—	99.4	102.8	96.6
平成18年 1月	99.1	99.1	X	92.6	X	90.5	—	X	X	—	93.0	102.2	94.2
2月	97.5	97.5	X	96.8	X	85.9	—	X	X	—	86.9	102.8	92.4
3月	96.9	96.8	X	93.1	X	86.9	—	X	X	—	86.7	101.5	92.3
4月	95.8	95.9	X	94.3	X	81.4	—	X	X	—	87.7	102.8	90.0
5月	98.8	98.8	X	100.7	X	79.4	—	X	X	—	86.5	105.0	92.3
6月	99.5	99.5	X	95.0	X	97.6	—	X	X	—	90.6	95.6	91.4
7月	99.9	99.9	X	91.3	X	80.0	—	X	X	—	87.3	108.1	92.5
8月	101.0	100.9	X	91.2	X	102.1	—	X	X	—	82.7	109.3	95.5
9月	98.5	98.4	X	86.3	X	87.1	—	X	X	—	82.3	94.3	93.5
10月	101.9	101.9	X	91.6	X	90.0	—	X	X	—	86.5	106.4	92.2
11月	103.7	103.6	X	95.5	X	91.7	—	X	X	—	89.8	106.4	90.3
12月	103.6	103.6	X	90.6	X	92.8	—	X	X	—	98.7	106.2	93.2

パルプ・紙加工 品工業	繊維 工業	化学繊維 ・紡績	織物	染色 整理	衣類	その他 の繊維	食料品 工業	その他の工業 (家具・木材 ・木製品)	鋁業	(参考)	(参考)	(参考)	(参考)	(参考)	(参考)
										機械 工業	はん用機械 工業・ 業務用機械 工業	生産用 機械 工業	化学工業 (除医薬品)	電気機械 工業 (旧分類)	電力・ガス 事業
278.7	2615.4	391.9	234.7	455.8	561.8	971.2	426.4	422.9	12.5	1827.9	527.2	122.1	1,659.2	1,049.2	0.0
97.5	100.2	91.9	98.8	102.8	107.7	99.6	74.1	101.8	X	102.5	100.7	97.0	94.8	X	—
104.1	100.1	102.2	94.9	101.0	102.9	99.6	77.2	97.8	X	98.3	95.0	79.0	100.3	X	—
99.7	101.5	102.9	105.1	98.1	98.2	103.5	101.8	97.9	X	107.2	94.4	265.2	103.9	X	—
104.7	99.0	105.4	97.6	95.9	98.5	99.2	97.9	100.3	X	100.5	115.4	59.3	102.8	X	—
90.0	97.6	105.4	95.0	91.4	104.7	95.0	96.9	107.7	X	96.8	95.9	47.5	101.5	X	—
100.1	93.9	102.3	93.1	89.4	87.4	95.6	101.6	103.0	X	115.5	99.4	63.4	95.6	X	—
99.0	95.0	99.6	96.1	91.6	93.8	95.1	98.8	105.3	X	111.8	96.5	63.9	94.3	X	—
105.5	98.1	100.8	93.6	88.6	96.7	104.7	95.2	106.2	X	121.7	100.5	81.8	106.2	X	—
118.2	97.3	99.5	99.7	88.7	98.9	99.6	97.6	106.1	X	125.6	106.9	89.5	104.3	X	—
116.9	99.8	104.4	104.6	90.8	97.9	101.4	99.9	100.1	X	133.0	100.4	95.1	105.3	X	—
101.4	101.4	103.2	111.5	90.1	101.5	103.2	94.8	97.6	X	139.1	153.5	92.6	106.3	X	—
129.9	105.8	112.9	120.9	88.6	110.9	105.2	92.6	98.7	X	126.2	105.4	85.9	102.9	X	—
144.9	110.0	120.9	127.1	88.6	118.3	106.0	95.9	109.9	X	153.2	89.2	84.2	104.4	X	—
116.9	99.8	104.4	104.6	90.8	97.9	101.4	99.9	100.1	X	133.0	100.4	95.1	105.3	X	—
145.9	112.3	119.9	137.9	87.8	143.0	98.8	96.4	119.5	X	163.3	64.7	60.9	107.8	X	—
158.1	114.9	127.8	144.8	95.2	139.1	97.0	98.6	132.4	X	168.1	70.1	80.8	101.5	X	—
144.1	108.3	123.9	134.0	84.5	125.4	96.7	99.2	119.5	X	111.7	63.1	140.7	85.0	X	—
139.7	104.8	110.3	136.7	83.3	134.6	94.0	101.0	114.8	X	91.8	50.9	131.3	101.0	X	—
123.0	100.4	98.5	128.7	82.7	134.5	82.5	103.8	115.4	X	115.1	80.6	207.5	102.8	X	—
108.1	92.2	83.0	116.0	76.2	117.8	81.2	103.4	118.2	X	116.6	86.6	173.0	103.7	X	—
105.5	88.3	89.3	114.5	72.6	106.8	77.8	99.2	122.3	X	142.5	82.4	255.2	116.9	X	—
108.9	98.3	93.0	96.2	96.1	101.7	98.0	77.7	106.0	X	99.3	100.2	96.2	93.1	X	—
104.7	97.7	96.3	97.0	99.5	95.9	98.0	216.4	102.4	X	100.3	96.1	100.6	95.3	X	—
97.5	100.2	91.9	98.8	102.8	107.7	99.6	74.1	101.8	X	102.5	100.7	97.0	94.8	X	—
99.1	100.1	93.6	100.1	103.9	103.3	98.9	75.0	103.5	X	99.7	100.6	83.1	95.3	X	—
103.4	100.1	98.1	99.0	107.5	98.0	99.1	73.8	98.6	X	102.9	102.8	84.3	97.4	X	—
104.1	100.1	102.2	94.9	101.0	102.9	99.6	77.2	97.8	X	98.3	95.0	79.0	100.3	X	—
101.9	102.5	107.1	105.1	101.6	102.4	101.4	100.6	97.4	X	99.2	108.3	96.3	104.1	X	—
91.9	102.1	101.6	103.5	100.2	101.7	102.2	100.8	98.4	X	95.9	93.0	102.5	103.2	X	—
99.7	101.5	102.9	105.1	98.1	98.2	103.5	101.8	97.9	X	107.2	94.4	265.2	103.9	X	—
94.2	100.4	104.9	101.9	97.6	98.7	101.2	101.7	97.3	X	99.0	101.4	73.6	103.7	X	—
89.7	98.5	102.9	100.2	95.4	95.7	99.2	104.8	99.1	X	95.1	94.1	67.2	103.3	X	—
104.7	99.0	105.4	97.6	95.9	98.5	99.2	97.9	100.3	X	100.5	115.4	59.3	102.8	X	—
95.4	99.8	105.9	95.5	95.2	101.3	97.1	99.0	101.7	X	98.2	96.5	66.2	102.2	X	—
92.0	98.2	104.4	94.7	93.4	101.0	96.2	96.6	109.1	X	97.7	93.3	57.0	102.8	X	—
90.0	97.6	105.4	95.0	91.4	104.7	95.0	96.9	107.7	X	96.8	95.9	47.5	101.5	X	—
99.6	95.6	106.1	92.6	91.1	93.0	95.3	95.1	105.8	X	99.1	86.0	51.2	102.8	X	—
94.4	95.1	103.7	92.2	90.7	91.2	96.6	97.1	104.1	X	102.5	86.4	45.4	105.0	X	—
100.1	93.9	102.3	93.1	89.4	87.4	95.6	101.6	103.0	X	115.5	99.4	63.4	95.6	X	—
105.5	94.2	101.1	92.7	91.2	88.4	97.0	97.0	104.3	X	109.4	85.0	55.9	108.1	X	—
110.1	93.6	100.5	91.1	90.9	89.1	94.6	98.9	104.0	X	121.2	107.5	59.6	109.3	X	—
99.0	95.0	99.6	96.1	91.6	93.8	95.1	98.8	105.3	X	111.8	96.5	63.9	94.3	X	—
104.3	96.2	99.7	94.3	92.2	94.4	98.3	96.9	107.2	X	119.7	94.5	68.8	106.4	X	—
111.1	97.2	102.6	93.3	90.8	96.9	99.1	95.1	106.0	X	121.0	97.8	79.2	106.4	X	—
105.5	98.1	100.8	93.6	88.6	96.7	104.7	95.2	106.2	X	121.7	100.5	81.8	106.2	X	—

6 福井県業種分類在庫指数（季節調整済指数）

区分 年月	業種												
	鉱工業 総合	製造 工業	鉄鋼業	非鉄金 属工業	金属製 品工業	一般機 械工業	電気機 械工業	電子部品・ デバイス工業	輸送機 械工業	精密機 械工業	窯業・ 土石製 品工業	化学 工業	プラスチック 製品 工業
平成19年 1月	105.7	105.7	X	90.9	X	99.4	—	X	X	—	87.0	106.1	104.1
2月	103.7	103.7	X	89.9	X	108.0	—	X	X	—	81.2	102.7	100.0
3月	101.7	101.4	X	86.3	X	103.2	—	X	X	—	77.2	104.3	89.5
4月	105.7	105.7	X	82.8	X	121.6	—	X	X	—	82.2	103.7	104.2
5月	104.9	104.9	X	85.2	X	113.7	—	X	X	—	85.1	104.5	100.6
6月	106.0	105.9	X	84.1	X	104.1	—	X	X	—	86.4	105.3	100.7
7月	106.7	106.7	X	93.9	X	111.5	—	X	X	—	87.4	106.4	100.6
8月	105.2	105.2	X	85.9	X	109.9	—	X	X	—	90.2	109.7	101.3
9月	108.2	108.1	X	86.2	X	136.4	—	X	X	—	96.2	106.3	99.0
10月	108.2	108.2	X	88.9	X	114.5	—	X	X	—	99.9	105.0	99.4
11月	108.8	108.8	X	86.8	X	105.2	—	X	X	—	104.8	103.1	99.2
12月	108.5	108.6	X	86.1	X	96.9	—	X	X	—	100.2	102.9	99.7
平成20年 1月	112.0	112.0	X	85.1	X	81.8	—	X	X	—	96.3	107.6	100.5
2月	113.4	113.3	X	75.8	X	88.9	—	X	X	—	96.4	105.9	95.8
3月	116.2	116.2	X	76.7	X	88.3	—	X	X	—	103.2	104.4	94.5
4月	116.7	116.8	X	76.6	X	92.4	—	X	X	—	118.8	105.4	84.5
5月	116.3	116.3	X	75.9	X	86.5	—	X	X	—	102.9	106.2	85.5
6月	118.7	118.7	X	75.7	X	85.5	—	X	X	—	98.3	110.9	82.3
7月	118.9	118.9	X	79.2	X	95.7	—	X	X	—	102.1	108.5	76.5
8月	118.3	118.4	X	82.2	X	79.6	—	X	X	—	98.4	110.4	77.7
9月	118.1	118.1	X	78.5	X	60.5	—	X	X	—	91.4	107.8	94.9
10月	118.6	118.7	X	83.4	X	63.2	—	X	X	—	89.8	107.7	95.1
11月	119.8	119.8	X	83.9	X	73.8	—	X	X	—	96.4	104.3	76.6
12月	119.9	119.9	X	81.7	X	71.1	—	X	X	—	100.1	101.5	78.1
平成21年 1月	111.3	111.3	X	70.2	X	72.9	—	X	X	—	102.1	93.5	79.0
2月	107.1	107.1	X	64.6	X	75.9	—	X	X	—	103.2	89.3	80.8
3月	100.0	99.9	X	57.4	X	76.5	—	X	X	—	98.9	85.0	77.0
4月	93.5	93.6	X	52.4	X	68.6	—	X	X	—	90.5	85.5	77.7
5月	96.1	96.1	X	53.0	X	76.8	—	X	X	—	90.0	93.1	74.4
6月	95.8	95.8	X	53.1	X	65.8	—	X	X	—	89.9	101.0	76.0
7月	96.5	96.5	X	52.9	X	96.5	—	X	X	—	80.6	99.8	73.1
8月	97.8	97.8	X	53.6	X	105.9	—	X	X	—	81.9	97.2	72.9
9月	97.0	97.0	X	53.8	X	100.4	—	X	X	—	79.6	102.8	73.3
10月	98.0	98.1	X	48.4	X	107.5	—	X	X	—	80.3	100.9	72.9
11月	97.2	97.2	X	45.8	X	108.9	—	X	X	—	74.1	102.5	73.1
12月	97.5	97.5	X	45.7	X	103.6	—	X	X	—	80.6	103.7	72.7
平成22年 1月	104.5	104.5	X	45.8	X	120.1	—	X	X	—	74.0	119.5	71.3
2月	104.7	104.7	X	48.7	X	119.6	—	X	X	—	73.4	113.7	69.2
3月	102.3	102.2	X	50.0	X	112.7	—	X	X	—	73.8	116.9	68.9

パルプ・紙加工 品工業	繊維 工業	繊維					食料品 工業	その他の工業 (家具・木材 ・木製品)	鋁業	(参考)	(参考)	(参考)	(参考)	(参考)	(参考)
		化学繊維 ・紡績	織物	染色 整理	衣類	その他 の繊維				機械 工業	はん用機械 工業・ 業務用機械 工業	生産用 機械 工業	化学工業 (除医薬品)	電気機械 工業 (旧分類)	電力・ガス 事業
117.5	101.8	102.2	97.8	86.6	102.8	107.3	92.3	108.3	X	124.8	106.1	71.5	106.1	X	-
109.8	98.9	100.0	97.7	88.5	99.2	103.2	92.7	107.8	X	125.8	115.3	78.3	102.7	X	-
118.2	97.3	99.5	99.7	88.7	98.9	99.6	97.6	106.1	X	125.6	106.9	89.5	104.3	X	-
114.7	97.5	112.3	99.9	87.8	87.1	100.5	99.1	105.8	X	132.3	122.8	103.8	103.7	X	-
108.9	97.3	106.4	104.3	86.9	91.7	99.8	98.8	101.9	X	128.5	113.4	122.1	104.5	X	-
116.9	99.8	104.4	104.6	90.8	97.9	101.4	99.9	100.1	X	133.0	100.4	95.1	105.3	X	-
99.8	100.6	107.2	109.2	93.4	101.0	100.1	94.0	102.0	X	138.9	114.5	95.0	106.4	X	-
82.1	101.2	103.2	111.7	91.4	99.8	102.7	94.1	96.7	X	134.1	100.7	128.4	109.7	X	-
101.4	101.4	103.2	111.5	90.1	101.5	103.2	94.8	97.6	X	139.1	153.5	92.6	106.3	X	-
123.3	102.6	107.2	111.7	89.3	101.9	105.0	94.5	98.7	X	133.4	119.3	92.5	105.0	X	-
120.6	105.3	113.5	116.9	89.2	107.2	105.6	97.4	98.0	X	129.9	125.1	40.0	103.1	X	-
129.9	105.8	112.9	120.9	88.6	110.9	105.2	92.6	98.7	X	126.2	105.4	85.9	102.9	X	-
146.1	110.5	115.0	122.1	88.0	116.0	107.6	95.8	102.0	X	126.8	84.6	64.1	107.6	X	-
146.8	108.0	113.4	120.8	88.3	114.1	107.5	94.5	113.0	X	146.8	94.2	63.7	105.9	X	-
144.9	110.0	120.9	127.1	88.6	118.3	106.0	95.9	109.9	X	153.2	89.2	84.2	104.4	X	-
142.9	108.6	119.3	127.5	89.3	117.1	104.7	97.4	112.0	X	159.0	95.5	80.3	105.4	X	-
126.7	111.0	119.4	131.8	86.8	135.0	103.0	99.1	111.9	X	158.2	83.8	106.0	106.2	X	-
118.1	113.7	120.6	133.0	86.8	156.3	102.5	100.3	111.7	X	170.2	79.4	110.8	110.9	X	-
112.0	111.5	121.2	135.1	86.9	137.9	100.2	95.2	117.2	X	177.2	83.0	135.7	108.5	X	-
128.3	112.4	121.5	136.3	88.1	142.0	99.2	95.2	116.8	X	167.0	75.8	78.0	110.4	X	-
145.9	112.3	119.9	137.9	87.8	143.0	98.8	96.4	119.5	X	163.3	64.7	60.9	107.8	X	-
154.4	112.3	116.9	137.8	85.8	142.6	99.1	96.9	121.2	X	160.4	66.7	47.4	107.7	X	-
155.8	113.9	117.6	141.0	91.6	141.0	98.9	99.2	124.4	X	172.8	72.7	75.2	104.3	X	-
158.1	114.9	127.8	144.8	95.2	139.1	97.0	98.6	132.4	X	168.1	70.1	80.8	101.5	X	-
147.1	112.5	128.7	129.3	88.2	135.3	98.3	99.4	126.2	X	145.6	65.9	111.9	93.5	X	-
160.3	113.5	135.3	134.2	86.4	133.0	98.6	97.0	121.5	X	127.6	65.0	120.6	89.3	X	-
144.1	108.3	123.9	134.0	84.5	125.4	96.7	99.2	119.5	X	111.7	63.1	140.7	85.0	X	-
140.2	104.0	120.4	136.2	87.6	111.0	93.6	98.9	120.7	X	93.3	52.8	141.7	85.5	X	-
139.8	103.2	116.0	136.3	85.3	108.6	94.1	101.0	121.8	X	97.3	56.5	156.9	93.1	X	-
139.7	104.8	110.3	136.7	83.3	134.6	94.0	101.0	114.8	X	91.8	50.9	131.3	101.0	X	-
138.4	101.9	100.3	130.5	86.0	119.8	91.9	100.5	119.5	X	103.9	88.4	148.7	99.8	X	-
127.6	101.5	98.9	129.8	85.2	129.1	88.0	102.4	120.2	X	111.9	79.0	187.8	97.2	X	-
123.0	100.4	98.5	128.7	82.7	134.5	82.5	103.8	115.4	X	115.1	80.6	207.5	102.8	X	-
114.6	97.5	89.8	125.5	79.4	132.1	80.9	103.1	116.5	X	116.2	85.4	191.6	100.9	X	-
116.3	94.4	85.9	122.3	77.4	126.1	78.4	102.7	117.7	X	114.1	79.2	228.0	102.5	X	-
108.1	92.2	83.0	116.0	76.2	117.8	81.2	103.4	118.2	X	116.6	86.6	173.0	103.7	X	-
103.3	92.4	83.5	111.7	76.8	123.8	77.5	102.9	118.8	X	141.7	86.0	283.3	119.5	X	-
114.3	92.5	87.6	115.0	76.9	119.3	78.1	100.3	115.3	X	147.2	89.7	244.8	113.7	X	-
105.5	88.3	89.3	114.5	72.6	106.8	77.8	99.2	122.3	X	142.5	82.4	255.2	116.9	X	-

7 福井県特殊分類生産指数（原指数）

平成17年=100

区分 年月	鉱工業 総合	生産財							生産財
		最終 需要財	投資財			消費財	耐久 消費財	非耐久 消費財	
			資本財	建設財					
ウェイト	10000.0	4075.3	1868.2	747.0	1121.2	2207.1	101.4	2105.7	5924.7
リンク係数	1.035556	0.976217	0.906900	0.855309	0.959831	1.017123	1.711326	0.978700	1.087973
平成17年	100.0	100.0	100.0	100.0	100.0	100.0	100.0	100.0	100.0
平成18年	106.9	100.7	97.6	98.9	96.8	103.2	97.6	103.5	111.1
平成19年	106.1	99.8	95.2	98.6	92.9	103.8	89.3	104.5	110.4
平成20年	101.6	94.8	90.2	89.2	90.8	98.7	81.5	99.6	106.2
平成21年	81.5	78.3	58.6	49.2	64.8	95.0	51.6	97.1	83.7
平成17年 1月	90.4	84.1	79.9	89.4	73.5	87.7	103.6	86.9	94.7
2月	94.6	93.2	85.3	79.4	89.3	99.8	99.2	99.8	95.6
3月	104.4	108.3	116.2	132.3	105.4	101.7	100.1	101.8	101.6
4月	100.4	104.0	96.7	102.1	93.1	110.2	91.2	111.1	97.9
5月	93.2	92.9	95.5	87.2	101.1	90.8	81.1	91.2	93.4
6月	99.4	100.1	102.2	84.1	114.2	98.4	100.4	98.3	98.9
7月	98.0	96.8	96.6	86.6	103.3	96.9	96.0	97.0	98.9
8月	95.0	92.6	92.7	80.4	100.8	92.5	94.8	92.4	96.6
9月	104.8	106.9	120.4	132.2	112.5	95.5	101.6	95.2	103.4
10月	104.9	102.9	98.8	77.6	113.0	106.4	106.3	106.4	106.3
11月	110.4	113.8	117.1	127.7	110.0	111.0	113.6	110.8	108.0
12月	104.5	104.4	98.7	120.9	83.9	109.2	112.1	109.1	104.6
平成18年 1月	92.1	81.8	66.7	64.5	68.1	94.7	101.1	94.4	99.1
2月	104.1	104.6	93.6	100.3	89.2	113.8	107.3	114.1	103.7
3月	112.1	113.0	113.3	130.5	101.9	112.7	104.8	113.1	111.5
4月	111.6	111.1	99.4	91.7	104.5	121.0	90.4	122.5	112.0
5月	101.3	93.6	95.3	109.0	86.3	92.1	80.2	92.6	106.7
6月	107.6	98.5	100.9	102.8	99.6	96.5	93.7	96.7	113.8
7月	105.0	95.2	101.8	108.6	97.3	89.6	89.7	89.6	111.7
8月	104.6	93.7	97.9	101.9	95.3	90.1	98.4	89.7	112.0
9月	107.7	99.3	108.6	110.1	107.6	91.3	93.8	91.2	113.5
10月	114.7	105.7	101.5	87.1	111.1	109.3	103.0	109.6	120.8
11月	112.6	105.6	98.8	90.2	104.5	111.4	101.1	111.9	117.4
12月	109.2	105.8	93.5	89.9	95.9	116.2	107.7	116.6	111.5

## 7 福井県特殊分類生産指数（原指数）

平成17年=100

区分 年月	鉱工業 総合	生産財							生産財
		最終 需要財	投資財			消費財	耐久 消費財	非耐久 消費財	
			資本財	建設財					
平成19年 1月	100.1	91.8	81.6	89.6	76.3	100.4	101.4	100.3	105.9
2月	102.6	98.0	87.0	81.5	90.7	107.4	94.9	108.0	105.8
3月	114.5	120.3	121.2	157.7	96.8	119.5	87.5	121.1	110.5
4月	105.2	101.2	92.2	98.7	87.9	108.7	89.0	109.7	107.9
5月	99.6	93.9	96.1	103.9	91.0	92.0	84.6	92.4	103.5
6月	105.2	98.0	96.2	86.9	102.4	99.5	75.2	100.7	110.1
7月	103.5	94.1	98.1	89.8	103.6	90.8	74.5	91.6	109.9
8月	99.5	91.7	91.5	96.3	88.3	91.9	87.2	92.1	104.8
9月	104.0	95.1	94.5	95.2	94.0	95.6	86.4	96.0	110.2
10月	115.8	106.4	96.6	98.8	95.2	114.7	103.6	115.3	122.3
11月	113.2	103.2	94.5	90.7	97.0	110.6	93.6	111.4	120.0
12月	110.2	104.2	92.5	94.5	91.2	114.0	93.3	115.0	114.4
平成20年 1月	100.4	89.1	78.9	83.6	75.8	97.7	90.6	98.0	108.1
2月	111.7	105.3	101.3	122.1	87.5	108.6	87.2	109.7	116.1
3月	111.0	105.2	108.7	142.8	86.0	102.2	73.9	103.5	115.0
4月	107.8	97.8	93.2	89.6	95.6	101.7	82.2	102.7	114.6
5月	99.4	89.2	87.3	80.6	91.8	90.7	68.8	91.8	106.5
6月	107.0	91.6	85.7	69.6	96.4	96.7	75.5	97.7	117.5
7月	103.3	91.0	88.1	87.1	88.8	93.4	79.5	94.1	111.8
8月	91.7	83.4	83.2	89.1	79.2	83.5	84.5	83.5	97.5
9月	104.2	95.5	93.2	89.3	95.9	97.5	78.9	98.4	110.1
10月	104.6	98.4	94.3	85.1	100.5	101.8	94.5	102.2	108.8
11月	92.0	95.3	87.1	67.5	100.2	102.2	85.1	103.0	89.7
12月	86.0	96.0	81.0	63.9	92.4	108.7	76.7	110.3	79.1
平成21年 1月	68.5	81.1	64.6	53.0	72.3	95.1	60.7	96.7	59.8
2月	69.3	86.7	70.0	74.8	66.9	100.9	54.6	103.1	57.4
3月	73.3	84.7	64.7	64.3	64.9	101.6	52.3	104.0	65.5
4月	77.8	78.4	55.9	43.6	64.1	97.5	43.3	100.1	77.4
5月	77.1	75.7	56.9	57.2	56.8	91.6	41.5	94.0	78.0
6月	83.8	71.4	53.4	38.8	63.1	86.6	44.0	88.7	92.3
7月	88.4	77.3	57.0	48.0	63.1	94.4	51.2	96.5	96.1
8月	78.0	65.5	48.1	40.1	53.4	80.3	51.1	81.7	86.5
9月	87.1	74.2	54.0	41.6	62.4	91.3	49.8	93.3	96.0
10月	93.4	82.1	61.5	47.0	71.2	99.5	61.4	101.4	101.1
11月	91.9	81.7	61.7	45.2	72.7	98.6	53.5	100.8	98.9
12月	89.1	80.6	55.0	37.3	66.8	102.2	56.2	104.5	94.9
平成22年 1月	89.8	75.4	47.3	40.6	51.8	99.2	51.9	101.4	99.7
2月	89.3	77.6	53.1	39.3	62.2	98.4	57.0	100.4	97.3
3月	97.6	84.4	63.7	53.8	70.4	101.8	51.5	104.2	106.7

9 福井県特殊分類出荷指数（原指数）

平成17年=100

区分 年月	鉱工業 総合	最終							生産財
		需要財	投資財			消費財	耐久消費財		
			資本財	建設財			耐久消費財	非耐久消費財	
ウェイト	10000.0	3679.6	1762.1	796.2	965.9	1917.5	161.4	1756.1	6320.4
リンク係数	0.984766	0.968854	0.892222	0.857143	0.942348	1.015351	1.530667	0.976242	0.993548
平成17年	100.0	100.0	100.0	100.0	100.0	100.0	100.0	100.0	100.0
平成18年	106.5	100.4	98.2	99.0	97.6	102.4	98.5	102.7	110.0
平成19年	106.4	98.9	95.9	97.6	94.4	101.7	92.8	102.5	110.7
平成20年	101.6	93.5	90.6	88.6	92.3	96.3	85.0	97.3	106.3
平成21年	82.9	75.9	56.4	47.2	64.0	93.7	61.3	96.7	87.0
平成17年 1月	89.8	84.6	80.2	88.7	73.2	88.7	101.6	87.5	92.8
2月	95.6	95.1	83.0	79.2	86.1	106.3	99.3	106.9	95.8
3月	106.0	111.3	119.8	134.1	108.0	103.5	101.5	103.6	102.9
4月	99.7	106.2	98.3	103.3	94.2	113.5	93.3	115.4	96.0
5月	93.8	94.9	96.7	88.0	103.9	93.2	83.4	94.1	93.2
6月	99.8	100.7	101.5	85.6	114.5	100.1	101.0	100.0	99.3
7月	96.4	92.5	93.2	85.2	99.8	91.9	98.4	91.3	98.7
8月	95.7	93.4	93.9	84.3	101.9	92.9	92.6	93.0	97.0
9月	106.6	108.8	121.4	131.6	113.1	97.2	106.7	96.4	105.3
10月	104.7	101.4	97.8	78.1	114.0	104.7	107.4	104.5	106.6
11月	109.3	111.0	117.1	127.3	108.8	105.4	104.4	105.5	108.3
12月	102.6	99.9	97.0	114.5	82.6	102.6	110.4	101.9	104.2
平成18年 1月	92.6	82.7	68.7	66.1	70.8	95.6	104.9	94.8	98.3
2月	103.6	104.9	93.9	99.8	89.0	115.1	101.1	116.4	102.8
3月	112.7	115.0	114.7	130.7	101.4	115.4	100.1	116.8	111.3
4月	110.6	113.1	100.9	91.6	108.6	124.2	94.2	127.0	109.2
5月	101.4	94.7	95.7	108.5	85.2	93.7	78.4	95.2	105.3
6月	107.4	98.2	98.4	100.1	96.9	98.1	92.5	98.6	112.7
7月	104.5	93.4	102.3	108.7	97.0	85.2	95.3	84.3	111.0
8月	105.7	96.2	101.1	100.8	101.3	91.7	99.7	91.0	111.3
9月	108.4	100.2	109.8	111.5	108.4	91.3	99.7	90.5	113.2
10月	113.1	103.7	101.6	88.2	112.7	105.5	103.6	105.7	118.5
11月	110.6	101.2	98.8	92.0	104.3	103.5	103.6	103.5	116.1
12月	107.1	101.3	92.8	90.1	95.0	109.1	108.6	109.1	110.4

9 福井県特殊分類出荷指数（原指数）

平成17年=100

区分 年月	鉱工業 総合	最終							生産財
		需要財	投資財			消費財	耐久消費財		
			資本財	建設財			耐久消費財	非耐久消費財	
平成19年 1月	99.6	92.0	84.9	90.5	80.2	98.5	105.4	97.9	104.0
2月	102.1	98.9	86.4	81.3	90.6	110.3	101.9	111.1	103.9
3月	114.6	121.4	123.2	154.3	97.6	119.7	84.8	122.9	110.7
4月	105.1	102.9	91.6	96.5	87.5	113.2	94.8	114.9	106.3
5月	100.6	94.0	95.5	100.7	91.2	92.7	87.7	93.1	104.4
6月	105.8	96.5	95.0	85.3	102.9	97.9	75.7	99.9	111.3
7月	104.5	90.7	98.2	87.7	106.8	83.8	75.5	84.6	112.5
8月	101.9	93.5	94.7	96.6	93.0	92.5	92.1	92.5	106.7
9月	105.8	95.3	94.8	96.0	93.9	95.8	91.3	96.2	111.9
10月	115.5	104.6	98.4	101.1	96.2	110.2	108.1	110.4	121.9
11月	112.2	98.0	94.2	91.3	96.6	101.4	98.8	101.6	120.4
12月	108.8	99.1	93.3	90.3	95.8	104.4	97.1	105.0	114.5
平成20年 1月	99.9	89.8	83.3	86.0	81.1	95.8	92.2	96.1	105.7
2月	108.6	106.1	101.1	117.7	87.5	110.7	90.7	112.6	110.1
3月	111.0	106.6	110.6	140.8	85.6	103.0	71.6	105.9	113.5
4月	109.5	99.8	92.8	88.8	96.1	106.3	87.9	107.9	115.1
5月	101.8	89.4	90.1	80.6	97.8	88.9	70.1	90.6	109.0
6月	105.8	89.5	86.5	70.9	99.3	92.3	77.9	93.6	115.3
7月	105.8	86.1	85.1	84.9	85.3	87.0	82.6	87.4	117.3
8月	97.3	84.8	86.2	90.1	82.9	83.5	91.8	82.7	104.5
9月	106.9	95.2	95.5	91.8	98.6	95.0	82.2	96.1	113.6
10月	105.0	96.7	95.6	84.6	104.6	97.8	104.5	97.2	109.8
11月	86.0	87.6	82.5	63.8	97.9	92.3	87.9	92.8	85.0
12月	81.7	90.8	78.2	62.6	91.0	102.5	80.9	104.5	76.4
平成21年 1月	71.0	79.9	67.2	53.7	78.3	91.5	72.7	93.2	65.8
2月	72.6	85.7	67.9	71.8	64.8	102.0	65.0	105.4	65.0
3月	79.2	83.8	62.4	62.2	62.5	103.5	59.2	107.5	76.6
4月	82.4	79.6	54.2	41.0	65.2	102.8	51.6	107.6	84.1
5月	76.8	72.4	52.4	51.4	53.2	90.8	47.7	94.8	79.4
6月	83.2	68.5	51.4	39.5	61.1	84.3	50.7	87.4	91.7
7月	87.9	73.4	54.5	45.7	61.7	90.7	62.1	93.4	96.4
8月	79.5	63.4	46.2	36.8	54.1	79.1	60.8	80.8	88.9
9月	88.2	72.5	52.6	40.3	62.8	90.7	58.4	93.7	97.3
10月	93.9	79.1	57.7	43.9	69.2	98.7	73.4	101.1	102.5
11月	91.6	76.3	58.4	42.4	71.6	92.7	64.0	95.4	100.6
12月	88.4	75.6	51.8	37.5	63.5	97.6	69.4	100.2	95.8
平成22年 1月	83.7	69.0	47.1	37.2	55.2	89.2	64.9	91.5	92.2
2月	88.4	75.1	51.4	36.1	64.0	97.0	69.4	99.5	96.1
3月	96.6	84.4	62.0	53.5	69.1	104.9	62.2	108.9	103.7



1 1 福井県特殊分類在庫指数（原指数）

平成17年=100

区分 年月	鉱工業 総合	最終							生産財
		需要財	投資財			消費財	耐久消費財		
			資本財	建設財			耐久消費財	非耐久消費財	
ウェイト	10000.0	3327.7	2042.7	752.1	1290.6	1285.0	121.6	1163.4	6672.3
リンク係数	1.187858	1.455882	1.769231	2.661638	1.530323	1.021493	X	X	1.073248
平成17年	101.7	104.4	99.3	102.4	97.5	112.6	X	X	100.3
平成18年	105.7	103.3	99.3	95.7	101.4	109.6	X	X	106.9
平成19年	110.9	107.7	101.3	99.5	102.3	117.9	X	X	112.6
平成20年	121.7	116.5	102.2	74.8	118.1	139.2	X	X	124.3
平成21年	99.8	108.0	100.3	101.0	99.9	120.1	X	X	95.7
平成17年 1月	96.9	102.0	100.3	102.0	99.3	104.6	X	X	94.3
2月	105.5	119.2	105.4	100.4	108.4	141.1	X	X	98.6
3月	99.4	99.1	104.2	105.0	103.7	91.0	X	X	99.6
4月	98.0	93.8	100.0	102.5	98.5	84.1	X	X	100.1
5月	98.3	89.8	95.1	101.8	91.2	81.4	X	X	102.5
6月	97.2	88.4	93.1	95.0	92.0	80.8	X	X	101.7
7月	101.5	102.7	103.7	102.2	104.6	100.9	X	X	100.9
8月	100.3	100.8	101.6	90.0	108.4	99.4	X	X	100.1
9月	104.1	106.2	111.6	121.5	105.8	97.6	X	X	103.0
10月	99.2	96.6	94.7	93.3	95.5	99.5	X	X	100.5
11月	98.0	97.0	90.8	83.9	94.8	106.9	X	X	98.5
12月	101.7	104.4	99.3	102.4	97.5	112.6	X	X	100.3
平成18年 1月	98.3	97.9	92.4	92.7	92.2	106.7	X	X	98.5
2月	98.4	96.6	91.5	90.0	92.3	104.8	X	X	99.3
3月	97.1	94.0	92.3	94.4	91.1	96.6	X	X	98.7
4月	95.1	86.9	88.5	88.5	88.4	84.3	X	X	99.3
5月	99.1	86.5	89.1	86.2	90.8	82.3	X	X	105.4
6月	99.4	91.5	96.9	97.8	96.5	82.8	X	X	103.3
7月	101.5	92.9	92.3	80.6	99.1	94.0	X	X	105.8
8月	100.4	92.5	91.2	91.4	91.1	94.6	X	X	104.3
9月	97.4	92.3	92.3	89.5	93.9	92.4	X	X	99.9
10月	101.0	93.2	92.6	86.4	96.2	94.2	X	X	104.9
11月	103.3	97.2	94.4	86.8	98.8	101.8	X	X	106.3
12月	105.7	103.3	99.3	95.7	101.4	109.6	X	X	106.9

1 1 福井県特殊分類在庫指数（原指数）

平成17年=100

区分 年月	鉱工業 総合	最終							生産財
		需要財	投資財			消費財	耐久消費財		
			資本財	建設財			耐久消費財	非耐久消費財	
平成19年 1月	105.0	104.4	94.6	98.7	92.2	119.9	X	X	105.3
2月	104.5	102.1	97.8	107.3	92.3	108.8	X	X	105.8
3月	101.7	94.1	93.9	106.3	86.7	94.4	X	X	105.4
4月	104.8	93.5	100.9	122.4	88.3	81.6	X	X	110.5
5月	105.0	92.5	100.4	113.5	92.8	79.9	X	X	111.2
6月	105.7	91.4	98.0	99.6	97.0	80.8	X	X	112.9
7月	108.5	99.6	102.8	104.0	102.1	94.4	X	X	113.0
8月	104.6	94.7	96.6	95.1	97.5	91.6	X	X	109.6
9月	107.0	105.3	114.0	132.6	103.1	91.6	X	X	107.8
10月	107.3	101.9	105.0	106.0	104.3	96.9	X	X	110.1
11月	108.5	106.8	105.1	96.6	110.1	109.6	X	X	109.4
12月	110.9	107.7	101.3	99.5	102.3	117.9	X	X	112.6
平成20年 1月	111.8	105.0	91.8	81.3	98.0	125.9	X	X	115.2
2月	113.7	105.3	97.8	88.4	103.2	117.4	X	X	117.9
3月	116.7	105.1	100.2	90.3	106.0	112.9	X	X	122.5
4月	116.5	104.8	109.4	99.1	115.4	97.4	X	X	122.3
5月	115.9	101.2	101.1	87.8	108.9	101.4	X	X	123.2
6月	118.9	100.5	97.4	82.1	106.3	105.3	X	X	128.1
7月	121.4	109.3	107.0	90.6	116.6	113.0	X	X	127.4
8月	117.2	102.1	95.2	74.7	107.2	113.0	X	X	124.8
9月	116.9	100.5	89.2	64.1	103.9	118.3	X	X	125.1
10月	117.2	101.5	87.5	62.3	102.2	123.6	X	X	125.0
11月	119.2	112.3	98.5	72.1	113.9	134.2	X	X	122.6
12月	121.7	116.5	102.2	74.8	118.1	139.2	X	X	124.3
平成21年 1月	112.2	112.3	97.8	72.7	112.5	135.3	X	X	112.2
2月	107.4	107.9	99.5	76.7	112.9	121.3	X	X	107.1
3月	99.0	101.1	96.7	78.2	107.5	108.0	X	X	97.9
4月	92.2	89.1	89.3	72.6	99.0	88.9	X	X	93.7
5月	94.2	91.5	93.9	77.2	103.6	87.7	X	X	95.6
6月	95.1	90.9	89.5	65.1	103.7	93.3	X	X	97.2
7月	98.3	99.5	98.7	93.4	101.8	100.8	X	X	97.7
8月	97.0	100.3	97.2	96.2	97.7	105.3	X	X	95.4
9月	96.3	100.0	94.7	95.3	94.4	108.4	X	X	94.5
10月	98.1	102.3	96.7	97.3	96.3	111.3	X	X	96.0
11月	98.5	105.1	97.2	100.9	95.0	117.7	X	X	95.2
12月	99.8	108.0	100.3	101.0	99.9	120.1	X	X	95.7
平成22年 1月	105.4	107.8	98.5	112.0	90.6	122.6	X	X	104.2
2月	105.0	103.6	98.9	115.7	89.1	111.0	X	X	105.7
3月	101.2	97.6	98.7	112.0	91.0	95.9	X	X	103.0

8 福井県特殊分類生産指数（季節調整済指数）

平成17年=100

区分 年月	鉱工業 総合	最終							生産財
		需要財	投資財			消費財	耐久消費財	非耐久消費財	
			資本財	建設財					
ウェイト	10000.0	4075.3	1868.2	747.0	1121.2	2207.1	101.4	2105.7	5924.7
平成17年 I 期	98.0	96.7	97.1	98.1	98.6	95.8	99.8	95.6	98.9
II 期	98.5	101.4	98.0	92.0	101.6	104.2	102.2	104.3	96.7
III 期	101.3	101.6	100.1	97.3	102.9	101.9	98.2	102.1	101.0
IV 期	103.0	101.5	104.7	112.9	96.9	100.5	101.3	100.6	103.7
平成18年 I 期	103.9	100.7	93.1	92.9	94.7	105.7	102.8	105.9	106.3
II 期	107.6	102.6	98.9	103.3	95.8	105.8	98.4	106.1	111.1
III 期	107.9	99.0	100.6	107.9	97.4	96.9	94.7	97.0	113.8
IV 期	107.9	100.0	97.9	93.1	98.6	103.1	94.5	103.6	113.1
平成19年 I 期	107.4	104.9	98.9	103.0	97.3	108.6	93.5	109.2	109.4
II 期	104.1	99.1	95.2	98.5	92.7	102.5	93.0	102.9	107.6
III 期	104.4	96.6	92.8	94.4	92.8	99.8	83.4	100.6	109.6
IV 期	108.4	98.6	93.8	97.6	89.5	103.7	87.5	104.6	115.0
平成20年 I 期	108.1	99.6	97.8	107.4	90.7	100.6	82.6	101.5	114.3
II 期	105.8	94.5	89.6	83.9	93.1	99.2	83.8	99.9	113.9
III 期	101.9	93.5	86.3	86.9	86.6	99.4	82.6	100.2	107.2
IV 期	90.4	91.5	86.6	76.9	92.7	96.1	77.1	97.1	89.0
平成21年 I 期	72.8	84.2	68.5	58.6	76.5	97.3	57.1	99.2	64.4
II 期	81.1	78.2	57.6	50.8	61.9	95.7	49.4	97.8	82.7
III 期	85.8	76.1	53.2	44.0	60.1	97.4	51.1	99.7	91.9
IV 期	86.9	76.4	57.1	44.5	64.0	92.3	50.2	94.5	94.4
平成22年 I 期	95.4	79.1	55.5	40.6	68.1	98.0	54.8	100.1	107.2
平成17年 1月	98.4	97.1	100.1	119.1	95.1	95.4	100.7	95.1	99.5
2月	97.3	95.3	92.4	81.7	98.5	97.8	97.0	97.8	98.2
3月	98.2	97.7	98.7	93.6	102.2	94.3	101.6	93.8	99.1
4月	97.8	100.8	96.1	98.5	94.4	106.1	100.6	106.2	96.1
5月	98.7	101.5	99.4	91.8	103.9	103.1	99.7	103.3	96.6
6月	98.9	101.8	98.6	85.8	106.4	103.5	106.2	103.3	97.4
7月	100.5	102.3	98.6	94.4	102.8	104.7	101.6	104.8	99.3
8月	99.0	97.4	95.7	82.7	103.6	100.4	92.2	100.7	100.5
9月	104.3	105.1	105.9	114.7	102.4	100.6	100.8	100.7	103.1
10月	100.9	98.6	99.7	91.0	102.9	99.8	100.2	99.8	102.2
11月	104.7	105.3	113.0	120.4	103.4	101.3	103.4	101.2	104.1
12月	103.5	100.7	101.3	127.3	84.4	100.5	100.3	100.8	104.7
平成18年 1月	100.2	93.9	81.4	80.0	88.3	104.3	98.8	104.7	104.2
2月	106.3	105.8	102.3	107.2	97.2	108.4	103.6	108.6	106.3
3月	105.3	102.3	95.5	91.5	98.6	104.5	106.0	104.3	108.5
4月	108.5	106.8	101.1	92.0	107.0	113.1	98.3	113.6	110.4
5月	107.1	101.3	97.7	110.9	88.3	103.9	98.2	104.2	110.7
6月	107.1	99.6	97.8	106.9	92.2	100.3	98.7	100.4	112.2
7月	107.5	100.3	103.0	117.7	96.6	97.3	95.2	97.3	112.1
8月	109.1	99.1	101.5	107.5	97.2	98.2	96.1	98.2	116.5
9月	107.0	97.6	97.4	98.5	98.3	95.2	92.7	95.4	112.9
10月	109.4	100.2	101.0	98.7	101.0	101.4	95.8	101.7	115.2
11月	106.7	98.2	95.8	85.1	98.0	102.7	92.0	103.3	112.6
12月	107.7	101.5	97.0	95.6	96.8	105.2	95.6	105.8	111.5

8 福井県特殊分類生産指数（季節調整済指数）

平成17年=100

区分 年月	鉱工業 総合	最終							生産財
		需要財	投資財			消費財	耐久消費財	非耐久消費財	
			資本財	建設財					
平成19年 1月	108.0	104.0	97.8	106.4	98.5	109.7	98.2	110.3	111.0
2月	106.1	100.6	95.4	88.9	99.5	104.6	93.3	105.1	109.2
3月	108.2	110.0	103.4	113.6	94.0	111.4	89.1	112.3	107.9
4月	102.5	97.2	92.4	96.0	90.2	103.0	97.1	103.2	106.8
5月	104.4	100.3	98.7	105.8	92.7	101.0	102.2	101.1	107.2
6月	105.4	99.7	94.6	93.6	95.2	103.4	79.8	104.5	108.9
7月	105.1	97.9	97.0	93.3	101.9	98.0	78.5	98.9	109.9
8月	103.9	97.5	95.4	103.3	89.9	100.6	85.2	101.2	109.0
9月	104.1	94.4	86.1	86.7	86.7	100.8	86.4	101.7	110.0
10月	109.7	100.0	94.7	109.3	86.0	105.5	95.3	106.2	116.1
11月	106.3	95.1	92.3	86.6	90.3	100.0	83.7	100.8	114.3
12月	109.2	100.6	94.4	97.0	92.1	105.6	83.6	106.7	114.6
平成20年 1月	107.8	99.0	93.5	92.0	95.3	103.6	86.1	104.5	113.6
2月	110.0	102.8	106.0	129.3	91.5	100.3	82.5	101.2	115.5
3月	106.6	97.0	94.0	100.8	85.2	97.9	79.2	98.8	113.8
4月	105.3	94.6	92.3	90.1	96.2	97.5	86.9	98.1	113.3
5月	105.3	95.1	90.1	82.2	93.4	99.5	83.4	100.4	112.0
6月	106.9	93.8	86.3	79.3	89.6	100.5	81.2	101.3	116.4
7月	103.8	93.7	85.4	86.3	86.7	101.3	83.2	102.1	110.3
8月	98.1	92.2	88.6	94.0	84.5	95.5	84.6	96.0	102.2
9月	103.7	94.6	85.0	80.5	88.5	101.3	79.9	102.5	109.2
10月	97.0	92.2	89.8	88.4	90.7	94.2	82.8	94.8	101.2
11月	90.4	91.8	88.2	74.6	95.1	97.0	80.5	97.8	87.2
12月	83.8	90.4	81.8	67.8	92.4	97.2	68.1	98.6	78.7
平成21年 1月	75.9	89.4	77.2	63.0	90.2	98.9	59.5	100.9	65.5
2月	72.0	85.5	72.1	67.7	72.9	96.5	55.6	98.4	61.4
3月	70.5	77.8	56.1	45.2	66.4	96.5	56.3	98.4	66.4
4月	77.5	77.8	57.7	47.7	64.5	94.0	45.5	96.1	77.1
5月	84.4	84.1	60.6	58.6	62.2	104.2	53.0	106.6	84.2
6月	81.5	72.8	54.4	46.0	59.1	88.8	49.6	90.6	86.8
7月	87.5	79.4	55.4	48.5	61.5	102.7	52.5	105.1	92.2
8月	83.7	73.1	51.9	42.3	58.8	93.1	50.6	95.3	90.5
9月	86.2	75.7	52.2	41.1	60.0	96.3	50.3	98.6	93.0
10月	85.7	76.8	57.4	46.2	64.0	92.9	51.0	95.0	93.1
11月	88.0	77.5	59.5	47.5	65.1	93.0	50.2	95.2	94.9
12月	86.9	74.8	54.5	39.7	63.0	91.1	49.3	93.2	95.3
平成22年 1月	100.8	84.1	57.6	49.3	65.7	103.8	51.7	106.4	110.6
2月	92.7	76.5	54.7	35.6	67.7	94.1	58.1	95.8	104.1
3月	92.8	76.7	54.3	37.0	70.9	96.1	54.5	98.0	106.9

10 福井県特殊分類出荷指数（季節調整済指数）

平成17年=100

区分 年月	鉱工業 総合	最終							生産財
		需要財	投資財			消費財	耐久消費財		
			資本財	建設財	耐久消費財		非耐久消費財		
ウェイト	10000.0	3679.6	1762.1	796.2	965.9	1917.5	161.4	1756.1	6320.4
平成17年 I 期	98.1	96.9	96.6	96.1	98.2	95.9	99.9	95.3	98.9
II 期	98.5	101.9	99.5	94.3	103.8	104.6	105.0	104.8	96.5
III 期	101.0	100.7	98.8	97.8	101.6	101.4	96.9	101.7	101.0
IV 期	103.3	101.5	104.9	111.1	96.4	100.4	100.7	100.5	103.9
平成18年 I 期	103.5	100.0	93.7	92.4	95.6	104.2	100.4	104.4	105.7
II 期	107.1	102.4	99.3	103.2	97.0	105.8	99.3	106.7	109.7
III 期	107.9	99.7	101.4	107.7	98.9	96.5	96.2	96.4	112.8
IV 期	107.3	99.3	98.8	94.1	98.6	101.9	97.8	102.3	111.7
平成19年 I 期	106.4	103.8	99.7	100.9	99.2	105.6	96.2	106.2	108.2
II 期	104.5	98.0	95.1	97.1	93.6	101.6	96.8	102.3	108.2
III 期	105.7	96.3	93.2	93.9	94.9	98.1	84.6	99.3	111.3
IV 期	108.5	97.4	95.6	97.3	90.9	101.1	93.4	101.8	114.8
平成20年 I 期	107.1	98.5	99.4	106.0	93.0	98.3	83.0	99.4	111.9
II 期	106.7	93.5	91.0	84.4	96.5	96.1	87.8	96.9	114.4
III 期	103.9	92.0	86.4	87.0	87.0	96.4	85.9	97.6	111.0
IV 期	88.4	89.6	85.4	75.1	92.8	94.1	83.4	95.0	87.3
平成21年 I 期	77.3	82.0	67.5	57.4	77.5	94.7	66.4	97.2	73.6
II 期	81.6	75.3	55.3	48.5	60.7	93.8	58.0	96.7	85.6
III 期	84.7	73.1	50.6	41.2	58.9	95.3	61.0	99.0	91.7
IV 期	88.8	74.4	54.6	42.8	62.7	92.8	61.1	95.8	96.6
平成22年 I 期	93.2	74.8	53.9	38.1	70.1	92.8	66.4	95.3	103.8
平成17年 1月	97.6	96.5	97.9	109.4	95.2	95.6	98.8	95.2	98.5
2月	98.1	96.3	91.1	82.9	97.2	100.2	98.4	100.1	98.8
3月	98.5	98.0	100.7	96.0	102.3	91.8	102.4	90.7	99.3
4月	97.9	101.4	98.0	101.2	97.5	106.5	100.2	107.3	95.3
5月	98.7	102.6	101.2	93.5	106.6	103.7	102.7	104.0	96.6
6月	98.8	101.6	99.2	88.3	107.2	103.5	112.1	103.0	97.7
7月	99.3	99.7	95.9	92.3	100.6	104.2	100.1	104.3	99.0
8月	98.4	96.9	94.8	86.0	101.2	99.1	89.1	99.9	99.9
9月	105.4	105.6	105.6	115.0	103.1	100.8	101.5	100.9	104.2
10月	101.1	98.9	99.3	89.4	103.4	100.1	101.9	100.0	102.5
11月	105.6	106.0	114.5	122.9	102.8	101.7	98.3	102.3	104.3
12月	103.1	99.5	100.9	120.9	82.9	99.5	102.0	99.1	105.0
平成18年 1月	100.4	93.5	81.7	76.7	91.1	104.4	102.3	104.5	104.3
2月	105.5	105.1	103.9	107.9	98.9	106.1	98.1	106.7	105.7
3月	104.5	101.5	95.5	92.5	96.7	102.2	100.7	102.0	107.2
4月	108.6	107.3	102.6	92.8	114.2	113.4	99.1	115.0	109.0
5月	106.2	101.0	98.4	111.6	86.6	103.5	95.8	104.5	109.2
6月	106.4	98.9	96.9	105.3	90.2	100.6	102.9	100.7	110.9
7月	107.5	101.0	104.8	117.8	97.8	97.3	97.4	97.0	111.3
8月	108.9	100.3	102.8	105.5	99.5	98.1	96.4	98.0	114.9
9月	107.3	97.7	96.5	99.7	99.4	94.1	94.9	94.1	112.1
10月	107.9	99.9	101.6	98.1	101.5	99.9	96.8	100.3	112.5
11月	106.8	97.1	97.3	88.7	98.6	100.8	97.6	101.4	111.4
12月	107.3	100.8	97.6	95.6	95.7	104.9	98.9	105.2	111.1

10 福井県特殊分類出荷指数（季節調整済指数）

平成17年=100

区分 年月	鉱工業 総合	最終							生産財
		需要財	投資財			消費財	耐久消費財	非耐久消費財	
			資本財	建設財					
平成19年 1月	107.0	102.9	99.0	101.4	102.3	107.1	101.4	107.6	109.6
2月	105.1	100.2	96.2	89.7	101.0	103.3	101.1	103.3	107.7
3月	107.2	108.2	103.8	111.7	94.2	106.3	86.1	107.6	107.4
4月	103.2	96.9	91.6	95.2	91.9	104.0	100.2	104.6	106.2
5月	104.5	99.1	98.2	103.4	92.3	100.3	105.1	100.2	108.0
6月	105.8	98.0	95.4	92.7	96.7	100.5	85.1	102.0	110.3
7月	106.3	97.0	98.3	91.9	106.4	95.4	76.4	97.1	112.0
8月	105.1	97.9	96.9	102.8	91.0	99.3	89.1	99.9	110.2
9月	105.8	94.0	84.5	86.9	87.3	99.6	88.3	101.0	111.6
10月	109.1	99.8	96.7	110.2	85.7	103.6	99.6	104.1	114.5
11月	107.4	93.5	93.3	88.8	90.7	97.4	91.3	98.3	114.6
12月	109.1	98.8	96.7	93.0	96.2	102.2	89.3	103.1	115.2
平成20年 1月	107.4	98.6	96.0	93.0	100.8	101.3	87.7	102.4	112.1
2月	107.7	100.6	105.8	125.0	92.5	98.6	86.9	99.5	110.9
3月	106.1	96.4	96.3	100.1	85.7	94.9	74.4	96.4	112.7
4月	106.9	94.1	92.0	89.6	98.2	95.7	89.9	96.3	114.9
5月	106.9	94.2	92.5	82.6	98.5	96.6	86.1	97.6	114.3
6月	106.2	92.2	88.6	81.1	92.7	96.0	87.3	96.7	114.0
7月	105.5	91.2	83.1	85.5	85.1	97.5	84.8	100.0	113.5
8月	102.9	91.9	90.0	94.1	85.5	94.0	91.1	93.9	108.7
9月	103.4	92.9	86.1	81.5	90.3	97.6	81.7	99.0	110.8
10月	97.9	91.2	90.4	86.6	92.9	92.3	91.2	92.3	102.1
11月	85.6	89.2	86.0	72.2	95.0	93.7	85.6	94.5	83.2
12月	81.6	88.3	79.8	66.4	90.4	96.2	73.3	98.1	76.7
平成21年 1月	79.2	87.0	77.6	62.0	95.9	95.7	70.2	98.0	72.8
2月	76.6	83.3	70.9	66.0	71.8	94.1	65.7	96.5	70.7
3月	76.1	75.6	53.9	44.2	64.9	94.4	63.2	97.2	77.4
4月	80.6	76.5	56.3	45.4	65.8	93.2	52.8	96.5	84.5
5月	82.8	79.0	56.9	54.2	58.9	101.6	62.5	104.5	84.7
6月	81.5	70.4	52.7	45.8	57.4	86.7	58.8	89.0	87.6
7月	85.3	77.5	52.5	46.2	58.9	101.5	63.1	106.3	90.3
8月	83.1	68.7	49.0	38.7	57.8	89.7	59.9	92.6	90.9
9月	85.8	73.0	50.2	38.7	59.9	94.6	60.0	98.0	93.8
10月	87.2	74.7	53.8	42.9	62.2	93.8	61.4	97.0	95.2
11月	90.1	75.9	58.4	45.2	65.3	93.4	59.6	96.6	97.6
12月	89.0	72.6	51.6	40.2	60.5	91.2	62.3	93.9	97.0
平成22年 1月	94.9	76.4	55.7	44.1	69.2	94.1	63.7	97.1	103.4
2月	93.3	73.0	53.7	33.2	71.0	89.5	70.1	91.1	104.6
3月	91.4	75.0	52.3	37.1	70.2	94.8	65.3	97.6	103.4

1 2 福井県特殊分類在庫指数（季節調整済指数）

平成17年=100

区分 年月	鉱工業 総合	最終							生産財
		需要財	投資財			消費財	耐久消費財		
			資本財	建設財	耐久消費財		非耐久消費財		
ウェイト	10000.0	3327.7	2042.7	752.1	1290.6	1285.0	121.6	1163.4	6672.3
平成17年 I 期	99.0	99.8	102.6	99.7	105.3	94.1	X	X	98.7
II 期	97.1	90.5	91.8	96.1	89.9	92.3	X	X	99.8
III 期	105.4	105.4	110.6	119.3	103.8	99.9	X	X	104.8
IV 期	100.1	99.2	99.1	99.5	99.0	99.2	X	X	101.0
平成18年 I 期	96.9	94.8	91.1	89.3	93.1	98.5	X	X	98.1
II 期	99.5	94.4	96.2	100.0	94.7	95.4	X	X	101.4
III 期	98.5	90.9	90.7	87.2	91.8	94.7	X	X	101.9
IV 期	103.6	97.7	98.7	92.4	102.2	95.3	X	X	107.2
平成19年 I 期	101.7	95.0	93.0	100.3	89.3	95.8	X	X	104.9
II 期	106.0	94.5	97.5	102.3	95.3	93.5	X	X	110.9
III 期	108.2	103.2	111.5	128.8	100.3	93.9	X	X	110.1
IV 期	108.5	101.5	100.4	95.8	102.6	101.8	X	X	112.8
平成20年 I 期	116.2	105.9	100.9	87.0	109.6	112.9	X	X	121.6
II 期	118.7	105.2	99.1	85.2	105.7	120.5	X	X	125.0
III 期	118.1	99.8	89.1	62.8	102.7	122.2	X	X	127.0
IV 期	119.9	108.4	98.2	72.4	114.6	122.3	X	X	125.6
平成21年 I 期	100.0	102.0	97.4	75.0	110.8	108.0	X	X	98.2
II 期	95.8	97.2	92.4	67.9	103.0	106.9	X	X	95.4
III 期	97.0	102.0	96.7	95.7	95.4	111.2	X	X	95.3
IV 期	97.5	100.2	97.0	99.5	95.4	104.3	X	X	95.6
平成22年 I 期	103.8	100.2	99.6	111.6	92.1	100.7	X	X	105.3
平成17年 1月	97.8	101.9	103.2	100.0	103.4	96.9	X	X	96.1
2月	104.1	114.8	103.9	98.3	107.5	130.0	X	X	98.5
3月	99.0	99.8	102.6	99.7	105.3	94.1	X	X	98.7
4月	98.5	98.2	100.0	98.5	101.7	94.6	X	X	98.2
5月	97.7	93.6	94.8	98.3	91.0	91.0	X	X	99.8
6月	97.1	90.5	91.8	96.1	89.9	92.3	X	X	99.8
7月	100.2	101.1	101.6	105.2	99.4	99.6	X	X	99.7
8月	100.8	101.1	102.0	98.8	108.0	99.1	X	X	100.6
9月	105.4	105.4	110.6	119.3	103.8	99.9	X	X	104.8
10月	100.3	97.1	96.0	97.6	94.8	98.9	X	X	102.0
11月	98.6	95.6	93.0	88.3	94.4	99.4	X	X	100.2
12月	100.1	99.2	99.1	99.5	99.0	99.2	X	X	101.0
平成18年 1月	99.1	97.3	94.9	91.1	95.7	98.0	X	X	100.6
2月	97.5	92.9	90.5	87.7	92.0	95.5	X	X	99.5
3月	96.9	94.8	91.1	89.3	93.1	98.5	X	X	98.1
4月	95.8	91.4	88.9	84.8	92.5	96.1	X	X	97.7
5月	98.8	91.1	89.5	82.9	91.6	94.4	X	X	102.5
6月	99.5	94.4	96.2	100.0	94.7	95.4	X	X	101.4
7月	99.9	91.3	90.1	82.9	93.6	93.1	X	X	104.4
8月	101.0	93.0	91.5	101.1	91.0	94.8	X	X	104.9
9月	98.5	90.9	90.7	87.2	91.8	94.7	X	X	101.9
10月	101.9	93.8	93.9	90.1	95.5	93.9	X	X	106.1
11月	103.7	95.5	96.3	92.1	97.0	93.9	X	X	108.1
12月	103.6	97.7	98.7	92.4	102.2	95.3	X	X	107.2

1 2 福井県特殊分類在庫指数（季節調整済指数）

平成17年=100

区分 年月	鉱工業 総合	最終							生産財
		需要財	投資財			消費財	耐久消費財		
			資本財	建設財			耐久消費財	非耐久消費財	
平成19年 1月	105.7	103.3	97.0	97.2	95.5	109.8	X	X	107.7
2月	103.7	98.3	96.9	104.3	92.1	98.5	X	X	106.2
3月	101.7	95.0	93.0	100.3	89.3	95.8	X	X	104.9
4月	105.7	98.5	101.5	117.3	92.9	93.9	X	X	109.0
5月	104.9	98.2	101.6	109.2	94.5	93.0	X	X	108.1
6月	106.0	94.5	97.5	102.3	95.3	93.5	X	X	110.9
7月	106.7	97.8	100.2	106.9	96.1	93.5	X	X	111.4
8月	105.2	95.3	96.9	105.4	97.7	92.1	X	X	110.2
9月	108.2	103.2	111.5	128.8	100.3	93.9	X	X	110.1
10月	108.2	102.6	106.4	110.4	103.4	96.8	X	X	111.1
11月	108.8	104.8	107.2	102.8	107.5	100.5	X	X	111.2
12月	108.5	101.5	100.4	95.8	102.6	101.8	X	X	112.8
平成20年 1月	112.0	103.1	95.5	82.1	102.2	110.5	X	X	117.2
2月	113.4	102.0	98.3	87.9	104.5	106.3	X	X	118.7
3月	116.2	105.9	100.9	87.0	109.6	112.9	X	X	121.6
4月	116.7	109.2	108.5	90.7	120.8	111.8	X	X	120.9
5月	116.3	107.6	101.8	85.2	111.1	117.3	X	X	120.3
6月	118.7	105.2	99.1	85.2	105.7	120.5	X	X	125.0
7月	118.9	107.2	103.4	93.5	109.8	113.9	X	X	124.6
8月	118.3	104.2	96.0	79.1	108.3	116.0	X	X	125.3
9月	118.1	99.8	89.1	62.8	102.7	122.2	X	X	127.0
10月	118.6	102.9	89.1	65.8	101.9	124.3	X	X	126.3
11月	119.8	108.3	96.4	74.7	108.0	124.3	X	X	126.0
12月	119.9	108.4	98.2	72.4	114.6	122.3	X	X	125.6
平成21年 1月	111.3	106.5	99.9	73.7	115.1	116.2	X	X	113.6
2月	107.1	104.2	99.3	75.5	113.6	110.2	X	X	108.4
3月	100.0	102.0	97.4	75.0	110.8	108.0	X	X	98.2
4月	93.5	92.8	89.9	68.1	104.7	104.2	X	X	94.2
5月	96.1	97.5	93.8	75.8	104.6	103.2	X	X	95.7
6月	95.8	97.2	92.4	67.9	103.0	106.9	X	X	95.4
7月	96.5	98.7	94.7	92.3	97.1	104.6	X	X	95.5
8月	97.8	102.4	98.0	99.5	98.9	109.4	X	X	95.4
9月	97.0	102.0	96.7	95.7	95.4	111.2	X	X	95.3
10月	98.0	103.1	97.0	102.3	95.8	110.3	X	X	95.6
11月	97.2	100.4	95.5	104.0	91.6	107.2	X	X	95.5
12月	97.5	100.2	97.0	99.5	95.4	104.3	X	X	95.6
平成22年 1月	104.5	102.2	100.6	113.6	92.7	105.3	X	X	105.5
2月	104.7	100.0	98.7	113.8	89.7	100.9	X	X	107.0
3月	102.3	98.5	99.4	107.4	93.8	95.9	X	X	103.3



## 福井県鉱工業指数

《平成21年福井県鉱工業指数年報》

平成22年7月発行（12970）



健康長寿の福井

編集・発行

福井県総合政策部政策統計課

〒910-8580

福井市大手3丁目17番1号

電話(0776)20-0272（直通）

<http://toukei.pref.fukui.jp>