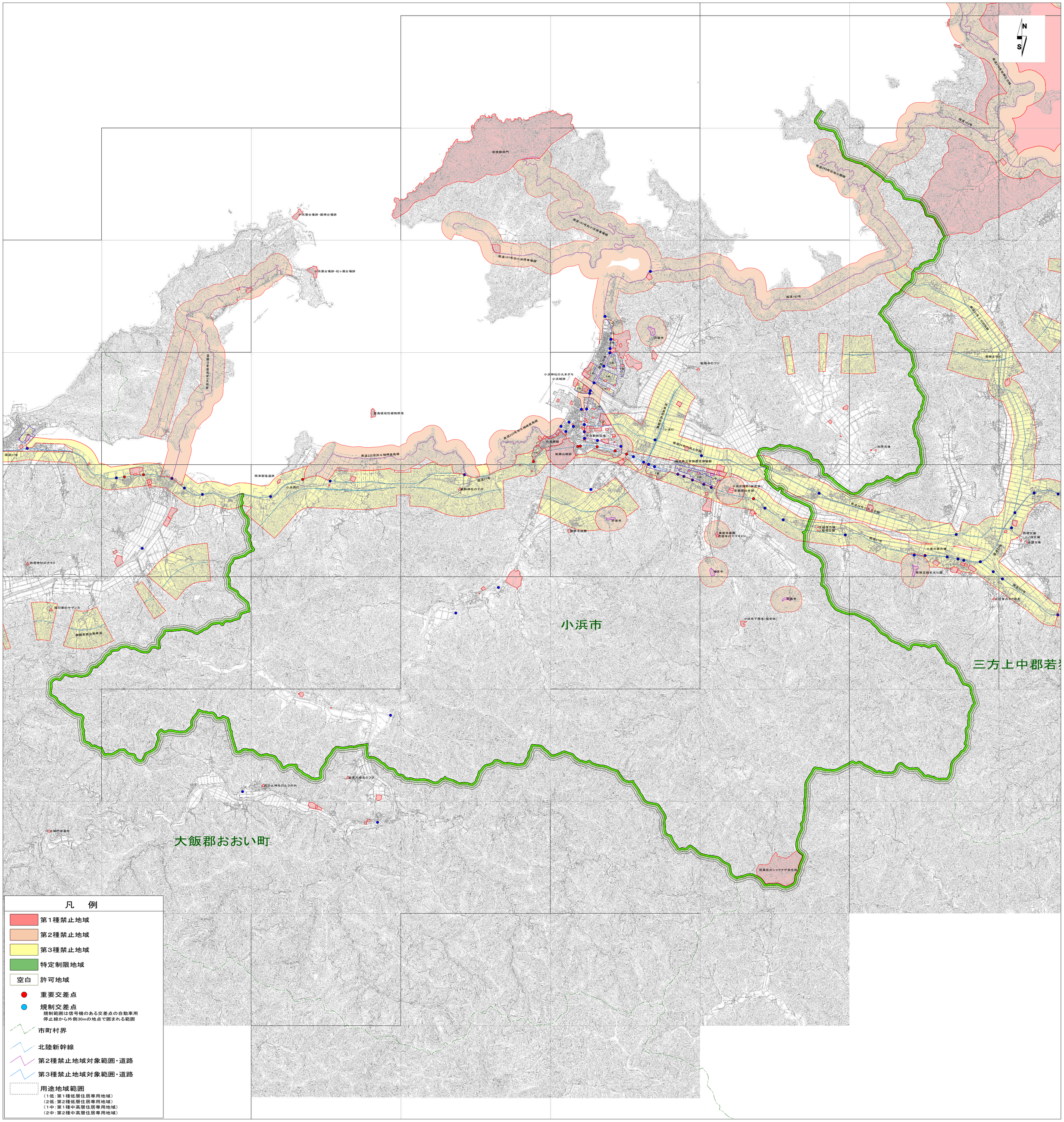
N
S
若狭湾国定公園
小浜港台場跡・鰐崎台場跡
小浜港台場跡・松ヶ瀬台場跡
県道107号沿小浜停車場線
県道107号沿小浜停車場線
県道149号田烏公園線
県道149号田烏公園線
国道162号
県道27号
若狭国分寺跡
若狭国分寺
彩雲寺
彩雲寺のフジ
小浜神社の丸木グモ
小浜城跡
小浜駅前広場
小浜西組
後瀬山城跡
小浜IC
小浜西IC
県道235号加斗・鳥崎恵島線
県道235号加斗・鳥崎恵島線
国道27号
国道27号
青島暖地性植物群落
岡津製塩遺跡
若狭彦神社の子宝
若狭彦神社の大モミ
口家のサザンカ
舞鶴若狭自動車道
若狭彦神社の子宝
妙楽寺
妙楽寺宿跡
県道24号小浜上中線
県道24号小浜上中線
福井県立若狭歴史博物館
小浜市清水(保安林)
若狭国分寺跡
高成寺唐銅
高成寺のヤマモジ
下船塚古墳
上船塚古墳
国道27号
十善の森古墳
若狭温泉名水公園
西塚古墳
上塚古墳
中塚古墳
後瀬山
国道162号
上村家のタブの木
小浜市下根来(保安林)
小浜市
三方上中郡若狭
加茂古墳
若狭上中IC
若狭上中駅
県道27号
県道27号
県道27号