

日本一の子育て応援システムを  
支えるのは、あなたです。

# 子育て マイスター

募集



地域において、子育てに関する悩みや不安の相談員や  
助言者として社会貢献いただける方を  
「子育てマイスター」として募集します。



「子育てマイスター」登録者の声

経験を活かしたボラ  
ンティア活動がした  
かった。

自分も多くの人に助けられ  
働きながら子育てをした。  
今度は自分が子育ての手助  
けをしたい。

「子育てマイスター」は福井県独自の制度です。  
地域における支え合い活動の事例として国の厚生労  
働白書に紹介され、また、子育て支援の先進事例と  
して、他県から多くの方々が視察に訪れました。



福井県健康福祉部こども未来課

# 子育てマイスター 募集要項

1

## 目的

少子化や核家族化の進展、地域の連帯感の希薄化により、地域内や世代間における子育ての経験の伝達が行われにくくなっており、子育てについて身近で気軽に相談できる相手を求めにくくなっています。

このため、地域において、子育てに関する悩みや不安の相談員や助言者として社会貢献活動を希望される方を「子育てマイスター」として、募集・登録し、地域で気軽に相談できる体制を充実します。

2

## 活動内容



(1)地域の中で、子育て中の保護者の相談相手となり、資格や経験を活かしてアドバイスします。

事例 1:子育て支援センター等の保護者が集まる場で保護者に子育てのアドバイスをします。

事例 2:母子健診の場で保護者の相談を受けます。

(2)県民から寄せられた相談に対して、マスメディアを通じアドバイスを行います。

(3)その他、県、市町等の関係機関(団体)からの要請に応じて、子育てに関連した活動を行います。

3

## 応募資格



子育てマイスターは、次の条件を満たす方とします。

(1)保育、医療、看護、保健など子育てに関する資格を有し、地域において自主的、積極的に②に掲げる活動ができる方

(2)基本的に無償で活動していただける方

(行政機関の企画に基づき特別な活動をする場合は、一部有償の場合もあります。)

(3)子育てマイスターの氏名、連絡先、活動内容等が記載された登録名簿を県、市町、児童館、公民館、保育所等の機関および民生・児童委員に配付することに同意いただける方

4

## 応募方法



別紙の登録申込書により、福井県健康福祉部こども未来課または各健康福祉センターへ郵送または FAX、電子メールでお申し込みください。(ただし、電子メールの場合は、別途、資格を証明するものを送付してください。)

応募は随時受け付けています。

5

## 登録および活動



- (1) 登録申込書の内容や有する資格の免許証等を審査した上で、子育てマイスターとして登録します。登録後、行政機関や民生・児童委員等に名簿を配付します。  
(名簿記載内容:氏名、お住まいの市町名、連絡先、性別、資格、活動内容、活動可能な条件等)
- (2) 地域住民からの直接の相談に応じるとともに、行政機関や民生・児童委員などの依頼によって活動を行います。
- (3) 年度末に1年間の活動状況を県に報告いただきます。  
(活動日数、活動内容等の簡単な内容)

6

## 登録時にお渡しするもの

氏名、資格、連絡先を記載した名刺 100枚

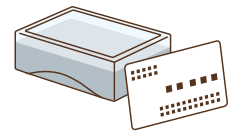

7

## 保険の加入

県において、子育てマイスター活動中の事故によるケガや賠償責任などについて補償するボランティア活動保険に加入します。

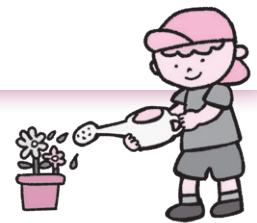

## お申し込み・お問い合わせ先

所属名	住所	電話番号	FAX番号	E-mail
福井県子ども未来課	〒910-8580 福井市大手3-17-1	0776-20-0341	0776-20-0640	kodomomirai@ pref.fukui.lg.jp
福井県福井健康福祉センター (地域支援室・福祉課)	〒918-8540 福井市西木田2-8-8	0776-36-1116	0776-34-7215	
福井県坂井健康福祉センター (地域支援室・福祉健康増進課)	〒919-0632 あわら市春宮2-21-17	0776-73-0600	0776-73-0763	
福井県奥越健康福祉センター (地域支援室・地域保健福祉課)	〒912-0084 大野市天神町1-1	0779-66-2076	0779-65-8410	
福井県丹南健康福祉センター (地域支援室・福祉課)	〒916-0022 鯖江市水落町1-2-25	0778-51-0034	0778-51-7804	
福井県丹南健康福祉センター (武生福祉保健部福祉課)	〒915-0882 越前市上太田町41-5	0778-22-4135	0778-22-5660	
福井県嶺南振興局二州健康福祉 センター (地域支援室・福祉課)	〒914-0057 敦賀市開町6-5	0770-22-3747	0770-24-1205	
福井県嶺南振興局若狭健康福祉 センター (地域支援室・福祉課)	〒917-0073 小浜市四谷町3-10	0770-52-1300	0770-52-1058	

## ○ 子育てをする上で困ったこと(複数回答)

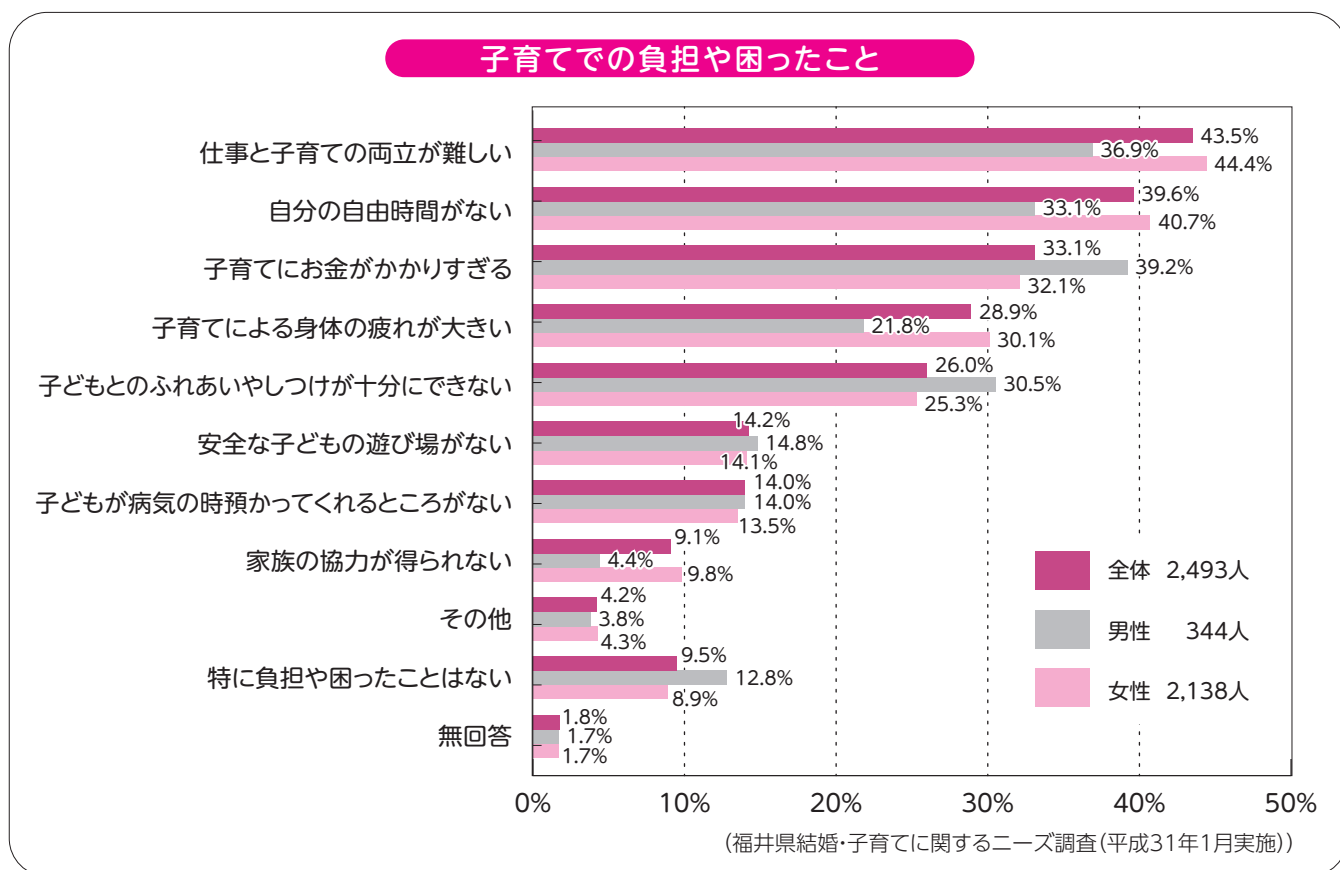

## ○ 子育ての悩みや不安の解決方法(複数回答)

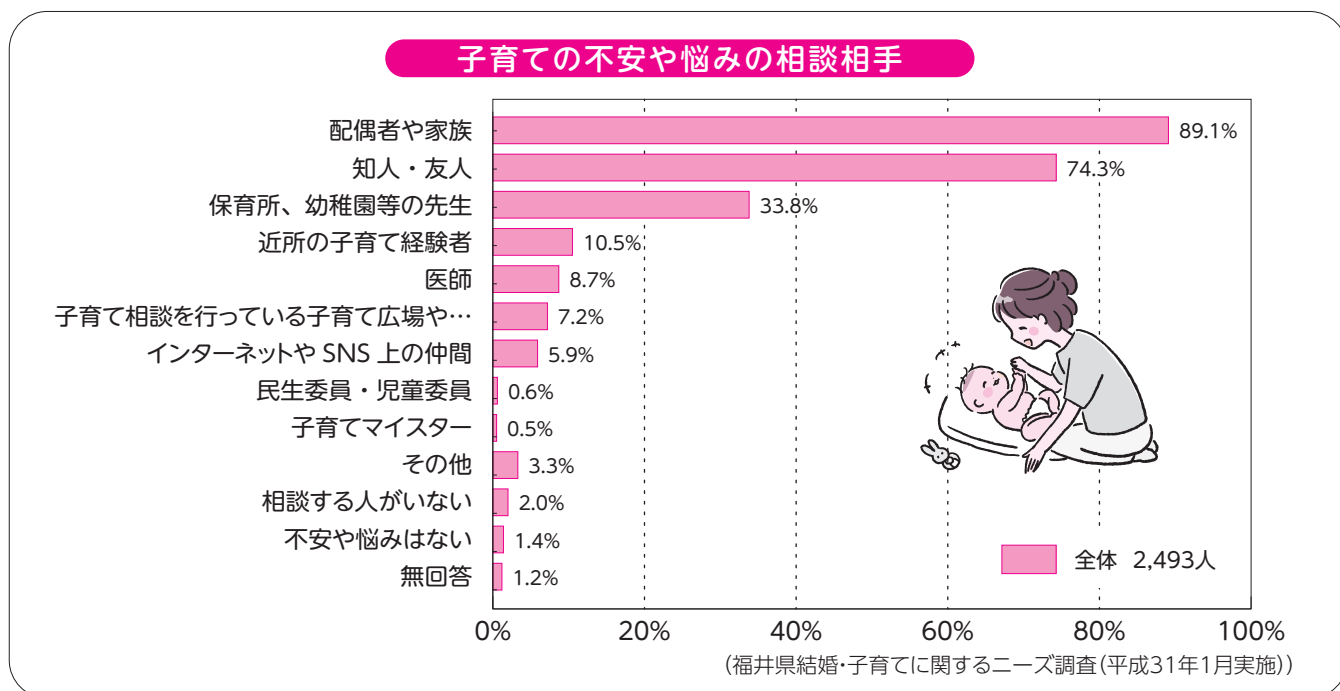

福井県健康福祉部こども未来課

〒910-8580 福井市大手3-17-1

TEL 0776-20-0341 FAX 0776-20-0640

(令和4年8月作成)