

令和5年度

# 福井県林業統計書



福井県農林水産部

県産材活用課

森づくり課

## 利用される方々に

1. この統計書は、主に農林水産部県産材活用課・森づくり課業務資料に基づいて作成しています。
2. この統計は主として、年度間(令和5年3月31日から令和6年3月31日)の実績を中心として作成していますが、表中年月日現在とあるのは調査時点現在を表わすものとなっています。
3. 統計資料は、出来る限り既往5ヶ年間の数値をのせて、対照の便を図っておりますが、資料その他の関係で掲載しがたいものは省略しています。
4. この統計書には、本県林業に関する主要資料をのせておりますが、さらに詳細な内容を必要とする場合には、注記した資料出所に照合してください。
5. 主要用語の定義
  - ① 森林：森林法（第2条）で規定している森林で、木竹が集団して生育している土地およびその土地の上にある立木竹、または木竹の集団的な生育に供される土地をいいます。  
ただし、主として農地または住宅地、もしくはこれに準ずる土地として使用される土地およびこれらの上にある立木竹は除きます。
  - ② 森林面積：立木地（人工林、天然林）と無立木地（伐採跡地、未立木地）と竹林の面積をいいます。
  - ③ 伐採跡地：樹木を伐採して、まだ植林されていない土地をいいます。
  - ④ 未立木地：森林のうち、樹冠の投影面積が30パーセント未満の土地で、「伐採跡地」以外の土地をいいます。
  - ⑤ 人工林：植林したり、人工的に種をまいたりなどの「人工更新」をした山林をいいます。
  - ⑥ 天然林：ぼう芽(が)や種子が自然に落ちて木が生えた「天然更新」の山林をいいます。

～ 目 次 ～

1 森林資源

- (1) 福井県の森林資源の現況 ..... 1
- (2) 福井県の民有林の面積 ..... 2
- (3) 福井県の民有林の蓄積 ..... 3
- (4) 樹種別、齢級別資源構成表（民有林） ..... 4
- (5) 市町別森林資源表 ..... 7
- (6) 市町別、所有形態別面積表（民有林） ..... 8
- (7) 市町別、所有形態別面積表（国有林） ..... 10
- (8) 市町別森林資源表（材積） ..... 12
- (9) 森林面積の推移 ..... 13
- (10) 民有林資源現況表 ..... 15

2 森林計画

- (1) 地域森林計画における森林構成の異動状況 ..... 16
- (2) 主伐面積（民有林） ..... 16
- (3) 森林経営計画認定面積およびカバー率 ..... 17

3 保安林・林地開発

- (1) 市町別保安林面積（民有林+国有林） ..... 18
- (2) 市町別保安林面積（民有林） ..... 19
- (3) 市町別保安林面積（国有林） ..... 20
- (4) 林地開発許可処分の過去10年間の推移（新規） ..... 21

4 森林整備、保護

- (1) 間伐等面積の年度別実績 ..... 22
- (2) 造林実績 ..... 23
- (3) 林業種苗事業 ..... 24  
(生産量推移、需給実績、指定採取種源指定実績)
- (4) 福井県における森林被害面積 ..... 26

5 県有林

- (1) 県有林管理箇所数および面積 ..... 27

6 森林組合等

- (1) 森林組合の概要 ..... 28
- (2) 森林組合連合会 ..... 29
- (3) 森林組合年齢別作業員構成 ..... 30
- (4) 森林組合作業員就業日数別構成表 ..... 31

7 木材

- (1) 木材需給の推移 ..... 32
- (2) 用途別素材生産量 ..... 33
- (3) 木材産業の概要 ..... 34  
(製材業・合板製造業・木材チップ製造業)
- (4) 素材入荷量 ..... 35
- (5) 木材価格の動向 ..... 35
- (6) 木材市場別木材取扱量 ..... 37

8 技術指導

- (1) 林業関係の資格認定者数、林業機械の普及台数推移 ..... 38

9 森林資源の活用

- (1) 福井県における主要特用林産物別生産量・生産者数の推移 ..... 39
- (2) 主要特用林産物の市町別生産量 ..... 40

10 林道

- (1) 林内路網現況延長 ..... 41
- (2) 令和5年度民有林林道事業実績 ..... 42

11 治山

- (1) 治山事業の実績 ..... 43
- (2) 市町別治山事業実績 ..... 44

# 1 森林資源

## (1)福井県の森林資源の現況（面積）

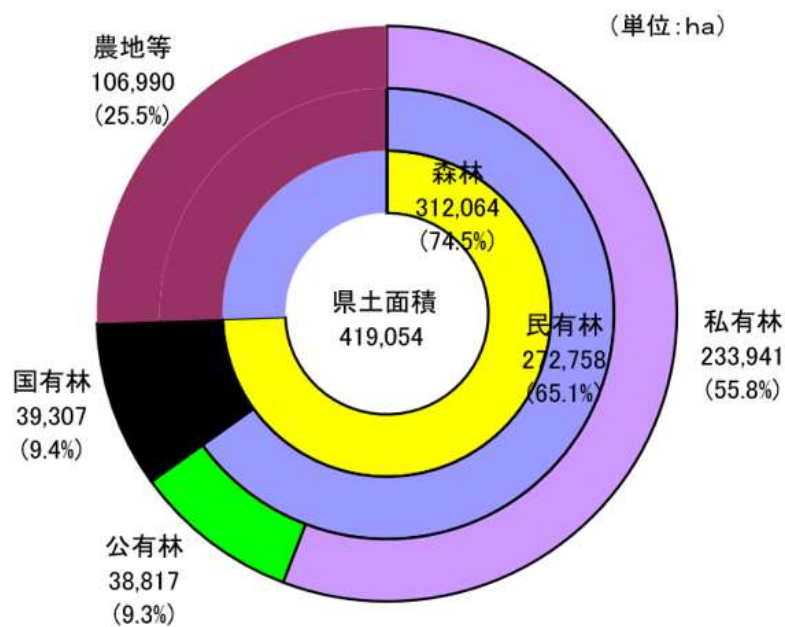

区分	面積 (ha)	面積比率 (%)	蓄積 (千m <sup>3</sup> )	
総土地	419,054			
森林	312,064	74.47	69,754	
国有林	総数	39,307	12.60	4,286
	林野庁所管	36,396	11.66	3,950
	官行造林	1,892	0.61	234
	林野庁所管外	1,019	0.33	102
民有林	総数	272,758	87.40	65,467
	公有林	38,817	12.44	9,799
	私有林	233,941	74.97	55,668
民 内 有 林 の 内 訳	針葉樹	124,412	45.61	47,671
	広葉樹	141,682	51.94	17,796
	竹林	1,388	0.51	694
	無立木地	5,277	1.93	

注) 1. 森づくり課(地域森林計画附属資料)調べによる。令和5年3月31日現在。

2. 総土地面積は国土交通省国土地理院(令和6年1月1日現在)による。

3. 総数と内訳の計が一致しないのは四捨五入によるものである。

4. 公有林: 県有・県行造林、市町有・市町行造林、借入林、財産区有林  
私有林: 公有林以外の民有林

5. 国有林と民有林の面積比率は森林面積に対してである。

6. 竹林の材積の単位は、千束である。

## (2)福井県の民有林の面積

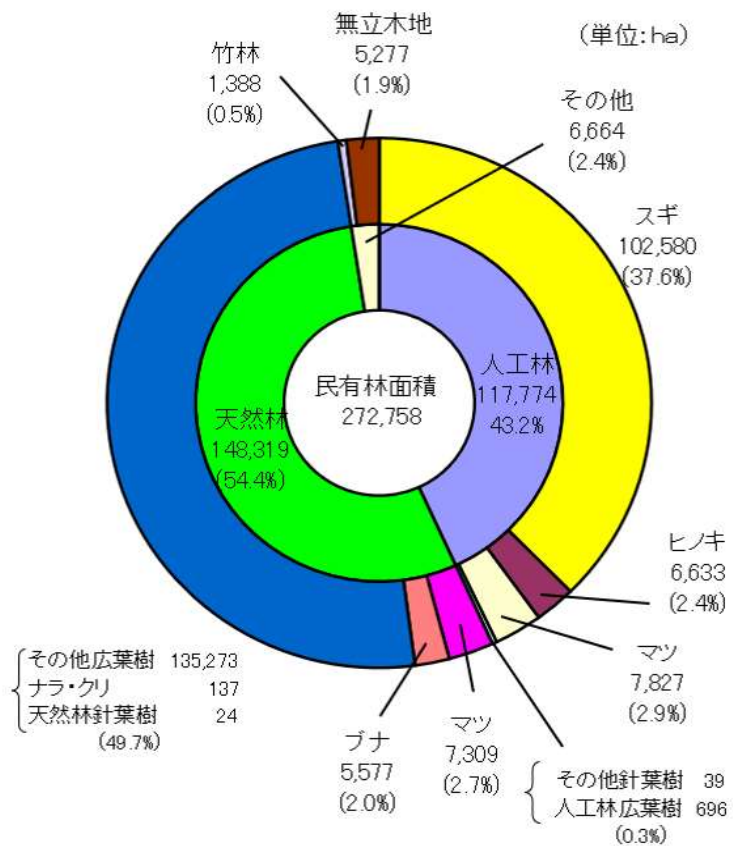

単位:面積(ha)

民有林面積の内訳						
人工林面積		天然林面積		その他面積		
117,774		148,319		6,664		
内	スギ	102,580	アカマツ	7,012	竹林	1,388
	ヒノキ	6,633	クロマツ	297	伐採跡地	110
	アカマツ	6,895	その他針葉樹	24	未立木地	5,166
	クロマツ	932	ナラ	133		
	その他針葉樹	39	クリ	4		
訳	広葉樹	696	ブナ	5,577		
			その他広葉樹	135,273		
	計	117,774	計	148,319	計	6,664

注) 1. 森づくり課(地域森林計画附属資料)調べによる。令和5年3月31日現在。

2. 総数と内訳の計が一致しないのは四捨五入によるものである。

### (3)福井県の民有林の蓄積

単位:蓄積(千m<sup>3</sup>)

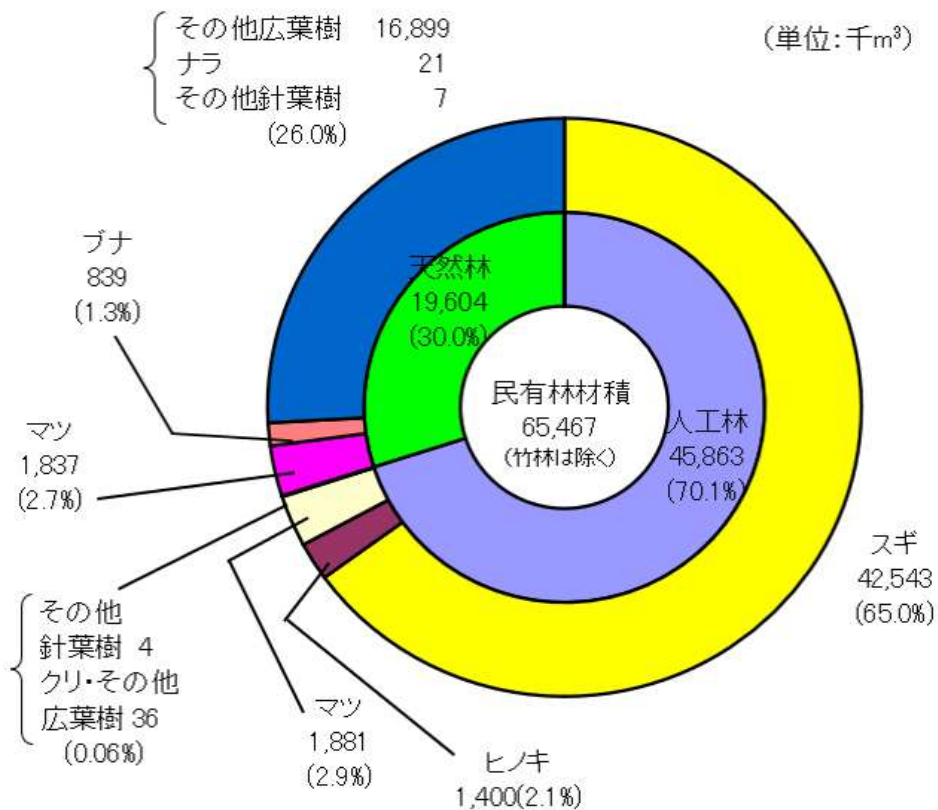

民有林蓄積の内訳		
人工林蓄積	天然林蓄積	その他蓄積
45,863	19,604	-
内	スギ 42,543	アカマツ 1,767
	ヒノキ 1,400	クロマツ 70
	アカマツ 1,662	その他針葉樹 7
	クロマツ 219	ナラ 21
	その他針葉樹 4	クリ 0
	広葉樹 36	ブナ 839
		その他広葉樹 16,899
訳	計 45,863	計 19,604
		計 -

注) 1. 森づくり課(地域森林計画附属資料)調べによる。令和5年3月31日現在。

2. 総数と内訳の計が一致しないのは四捨五入によるものである。

(4) 樹種別、齢級別資源構成表（私有林）

樹種			総数		1 齢級		2 齢級		3 齢級		4 齢級		5 齢級		6 齢級		7 齢級		8 齢級		
			面積	材積	面積	材積	面積	材積	面積	材積	面積	材積	面積	材積	面積	材積	面積	材積	面積	材積	
木	人工林	針葉樹	スギ	102,580	42,543	119	1	203	4	179	7	484	41	1,054	145	1,638	320	4,184	1,067	8,494	2,591
			ヒノキ	6,633	1,400	7	0	33	0	37	1	278	20	456	50	650	98	1,152	217	1,214	264
			アカマツ	6,895	1,662	1	0	1	0			5	0	4	0	1	0	7	1	32	5
			クロマツ	932	219	0	0	1	0	5	0	5	0	3	0	4	0	6	1	2	0
			その他	39	4	20	0							0	0			4	1	2	0
		小計	117,079	45,827	147	1	238	4	221	8	772	61	1,517	195	2,293	418	5,354	1,286	9,745	2,861	
		広葉樹	ナラ	22	0	8	0	4	0	2	0	3	0	1	0	0	0	3	0	0	0
			ブナ	9	0	2	0	1	0			5	0			1	0			1	0
			クリ	24	3									0	0						
			その他	640	33	31	0	8	0	75	1	107	2	52	2	18	1	18	1	49	3
	小計		696	36	41	0	12	0	77	1	115	2	53	2	19	1	21	1	50	3	
	計	117,774	45,863	188	1	250	4	298	9	887	63	1,570	197	2,313	419	5,374	1,288	9,794	2,864		
	天然林	針葉樹	アカマツ	7,012	1,767							0	0	1	0	0	0			2	0
			クロマツ	297	70														0	0	
			その他	24	7																
			小計	7,333	1,844	0	0	0	0	0	0	0	0	1	0	0	0	0	0	2	0
		広葉樹	ナラ	133	21									2	0					1	0
			ブナ	5,577	839																
			クリ	4	0																
			その他	135,273	16,899					1	0	50	1	463	14	16	1	83	5	292	18
小計			140,986	17,760	0	0	0	0	1	0	50	1	465	14	16	1	83	5	293	18	
計			148,319	19,604	0	0	0	0	1	0	51	1	465	14	16	1	83	5	295	18	
合計	266,094	65,467	188	1	250	4	299	9	938	64	2,036	211	2,329	419	5,457	1,292	10,089	2,883			
その他	竹林	1,388	694																		
	伐採跡地	110																			
	未立木地	5,166																			
	合計	6,664																			
総数	272,758	65,467	188	1	250	4	299	9	938	64	2,036	211	2,329	419	5,457	1,292	10,089	2,883			

(注) 1 森づくり課（地域森林計画附属資料）調べ。令和5年3月31日現在。  
 2 材積総数には竹林分を含まない。  
 3 総数と内訳の計が一致しないのは四捨五入によるものである。

(4) 樹種別、齢級別資源構成表（民有林）

樹種			9 齢級		10 齢級		11 齢級		12 齢級		13 齢級		14 齢級		15 齢級以上		
			面積	材積	面積	材積	面積	材積	面積	材積	面積	材積	面積	材積	面積	材積	
立 木 地	人 工 林	針 葉 樹	スギ	12,662	4,443	11,064	4,307	12,212	5,137	11,127	4,996	8,252	3,876	7,436	3,600	23,472	12,010
			ヒノキ	1,126	274	460	120	289	78	105	30	117	34	79	23	629	192
			アカマツ	170	31	426	87	697	152	1,245	290	917	222	599	147	2,790	725
			クロマツ	6	1	48	10	35	7	84	19	152	36	115	28	465	115
			その他	3	0			0	0	5	1	1	0	1	0	1	0
		小計	13,967	4,749	11,998	4,523	13,233	5,373	12,567	5,336	9,440	4,169	8,230	3,799	27,358	13,043	
		広 葉 樹	ナラ	0	0												
			ブナ														
			クリ					9	1	10	1	3	0	1	0	1	0
			その他	17	1	111	8	132	11	9	1	0	0	0	0	14	2
	小計	17	1	111	8	141	12	19	2	3	0	1	0	15	2		
	計	13,984	4,750	12,109	4,531	13,373	5,385	12,586	5,338	9,443	4,170	8,231	3,799	27,373	13,045		
	天 然 林	針 葉 樹	アカマツ	24	4	21	4	36	8	115	27	331	78	699	169	5,782	1,477
			クロマツ					0	0	5	1	2	1	4	1	286	67
			その他			1	0					1	0	1	0	22	6
		小計	24	4	22	4	36	8	120	28	334	79	704	171	6,090	1,550	
		広 葉 樹	ナラ			1	0	4	0	8	1	4	1	6	1	109	18
			ブナ			5	1	0	0	3	0	12	2	18	2	5,539	835
			クリ					0	0	1	0	1	0	1	0	0	0
			その他	716	54	637	54	1,509	142	4,294	451	8,417	940	22,465	2,687	96,329	12,533
小計		716	54	643	54	1,513	143	4,306	452	8,434	943	22,490	2,690	101,977	13,386		
計		739	58	665	59	1,549	150	4,426	480	8,768	1,021	23,194	2,861	108,067	14,936		
合計	14,723	4,808	12,774	4,590	14,923	5,535	17,012	5,818	18,211	5,191	31,425	6,660	135,440	27,980			
そ の 他	竹林																
	伐採跡地																
	未立木地																
	合計																
総数			14,723	4,808	12,774	4,590	14,923	5,535	17,012	5,818	18,211	5,191	31,425	6,660	135,440	27,980	

- (注) 1 森づくり課（地域森林計画附属資料）調べ。令和5年3月31日現在。  
 2 材積総数には竹林分を含まない。  
 3 総数と内訳の計が一致しないのは四捨五入によるものである。



## 私有林人工林の齢級配置

(令和5年3月末現在)

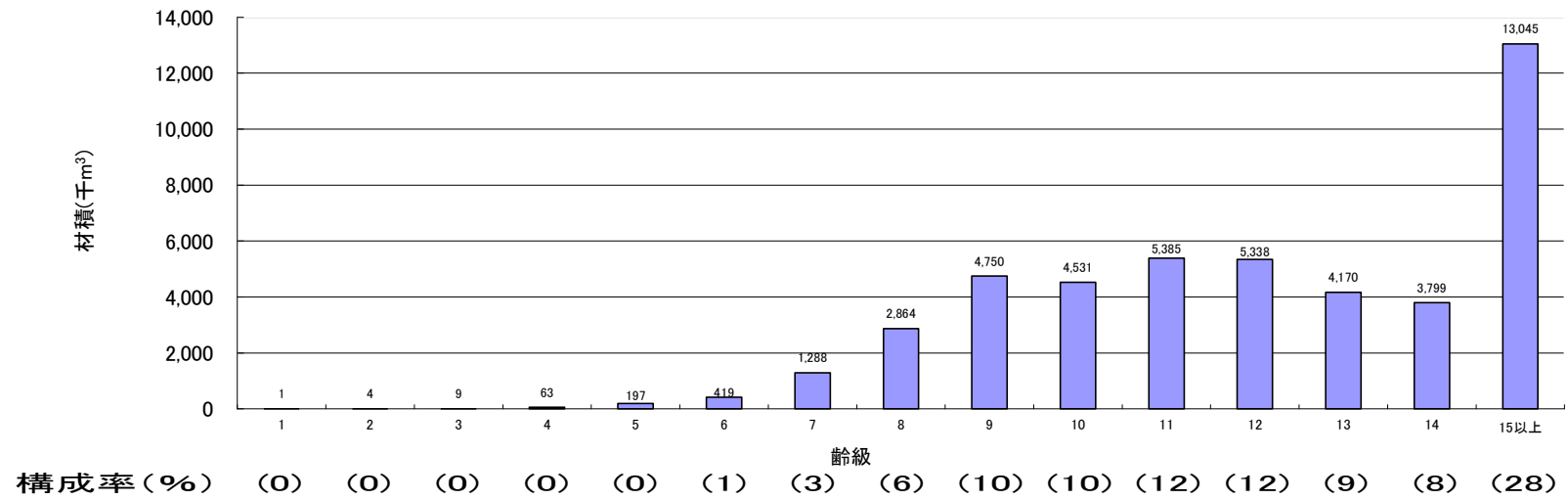
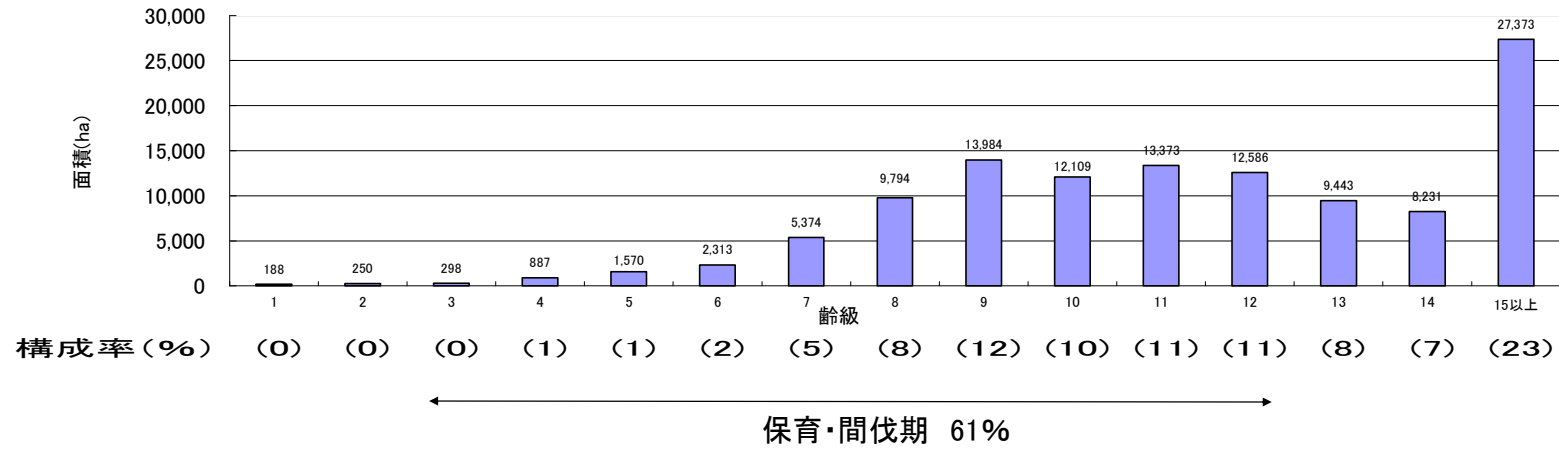

## (5)市町別森林資源表

単位 面積：ha 材積：千m<sup>3</sup>

地 域	総土地面積	森 林 面 積			森林面積率%	材 積			
		総数	国有林	民有林		総数	国有林	民有林	
全 国	37,797,479	25,024,810	7,656,573	17,368,237	66.2	5,560,201	1,300,549	4,259,652	
福 井 県	419,054	312,064	39,307	272,758	74.5	69,754	4,287	65,467	
福井	福 井 市	53,637	31,955	109	31,846	59.6	9,844	20	9,824
	永 平 寺 町	9,443	6,865	42	6,824	72.7	1,878	9	1,869
	小 計	63,080	38,820	151	38,670	61.5	11,722	29	11,693
坂井	あ わ ら 市	11,698	4,426	44	4,381	37.8	1,238	3	1,235
	坂 井 市	20,967	7,363	46	7,316	35.1	1,956	3	1,953
	小 計	32,665	11,788	91	11,697	36.1	3,194	6	3,187
奥越	大 野 市	87,243	75,825	20,664	55,161	86.9	12,879	1,997	10,881
	勝 山 市	25,388	20,185	2,002	18,183	79.5	4,724	190	4,534
	小 計	112,631	96,010	22,666	73,344	85.2	17,602	2,187	15,415
丹南	越 前 市	23,070	14,186	55	14,131	61.5	4,097	14	4,083
	鯖 江 市	8,459	3,148	17	3,131	37.2	1,068	4	1,065
	池 田 町	19,465	17,847	2,265	15,582	91.7	4,461	236	4,225
	南 越 前 町	34,369	31,453	6,531	24,922	91.5	6,192	691	5,501
	越 前 町	15,315	11,385	17	11,368	74.3	3,135	2	3,133
	小 計	100,678	78,019	8,884	69,135	77.5	18,954	948	18,006
二州	敦 賀 市	25,147	19,934	4,795	15,140	79.3	3,368	673	2,695
	美 浜 町	15,235	12,567	7	12,561	82.5	2,123	1	2,122
	若 狭 町	17,849	11,854	562	11,292	66.4	2,645	71	2,574
	小 計	58,231	44,356	5,364	38,992	76.2	8,136	745	7,391
若狭	小 浜 市	23,311	19,030	706	18,325	81.6	4,343	97	4,246
	高 浜 町	7,240	5,333	4	5,329	73.7	1,166	1	1,165
	お お い 町	21,219	18,708	1,442	17,266	88.2	4,637	273	4,364
	小 計	51,770	43,071	2,151	40,920	83.2	10,146	371	9,775

- (注) 1. 森づくり課（地域森林計画附属資料）調べ。令和5年3月31日現在。  
2. 全国数値は森林資源の現況（令和4年3月31日 林野庁計画課）による。  
3. 総土地面積は国土交通省国土地理院（令和6年1月1日）による。  
4. 総数と内訳の計が一致しないのは四捨五入によるものである。

(6) 市町別、所有形態別面積表 [民有林]

区 分 市 町		民 有 林															
		公 有 林								私 有 林							
		人 工 林		天 然 林		竹 林	無 立 木 地		小 計	人 工 林		天 然 林		竹 林	無 立 木 地		小 計
		針葉樹	広葉樹	針葉樹	広葉樹		伐採跡地	未立木地		針葉樹	広葉樹	針葉樹	広葉樹		伐採跡地	未立木地	
福井	福井市	1,123	18	12	341	6	0	30	1,530	18,197	32	738	10,566	296	21	466	30,316
	永平寺町	259	8	3	120	1		3	394	2,828	6	65	3,476	18		36	6,430
	小計	1,382	26	15	461	7	0	33	1,924	21,025	39	804	14,043	313	21	502	36,746
坂井	あわら市	482	0	4	70	0	7	8	572	2,682	19	266	775	16	0	52	3,809
	坂井市	777	23	20	622	0		10	1,451	3,187	8	129	2,452	3	2	85	5,865
	小計	1,258	23	24	692	0	7	18	2,023	5,868	26	395	3,226	18	2	137	9,674
奥越	大野市	4,745	31	12	5,948	0	10	369	11,116	12,140	268	139	29,878	9	15	1,596	44,045
	勝山市	2,492	1	28	1,538	0	16	57	4,132	5,259	11	186	8,130	9	11	445	14,050
	小計	7,237	32	40	7,486	0	26	426	15,248	17,398	279	325	38,008	18	27	2,041	58,096
丹南	越前市	677	0	22	285	1		11	997	7,069	59	605	5,171	133		97	13,135
	鯖江市	112	1	2	11	0		1	127	1,974	39	70	887	18		16	3,005
	池田町	1,102	2	3	1,021	0	0	70	2,198	6,662	52	24	6,379	2	8	257	13,384
	南越前町	2,294	1	67	2,215	2		32	4,611	6,574	14	206	13,137	54		324	20,311
	越前町	1,205	22	25	391	4	0	18	1,666	4,836	9	123	4,514	156	2	62	9,702
	小計	5,390	27	118	3,924	8	0	132	9,599	27,115	173	1,030	30,089	364	11	755	59,536
二州	敦賀市	1,462		46	352	1		13	1,874	2,154	10	946	9,816	72	0	267	13,266
	美浜町	550		94	349	4		44	1,040	2,069	4	762	8,241	24	0	420	11,521
	若狭町	1,313	1	43	363	1	0	1	1,722	4,180	5	677	4,614	65	2	27	9,570
	小計	3,325	1	182	1,064	6	0	58	4,636	8,404	18	2,386	22,671	161	3	714	34,357
若狭	小浜市	1,363	0	56	455	2		10	1,886	5,895	10	1,097	9,140	179	3	115	16,439
	高浜町	365		11	40	4		7	428	1,974	2	337	2,149	245	9	184	4,901
	おおい町	2,346	3	24	689	3		7	3,073	6,732	35	489	6,850	60	1	27	14,193
	小計	4,074	3	92	1,184	10		24	5,387	14,602	47	1,923	18,139	483	13	326	35,532
合計		22,667	113	471	14,810	31	34	691	38,817	94,412	583	6,862	126,176	1,357	76	4,475	233,941

(注) 1 森づくり課（地域森林計画附属資料）調べ。令和5年3月31日現在。

2 公有林：県有・県行造林、市町有・市町行造林、借入林、財産区有林 私有林：公有林以外の民有林。

3 合計と内訳の計が一致しないのは四捨五入によるものである。

(6) 市町別、所有形態別面積表 [民有林]

単位 面積 : ha

区分 市 町		民 有 林 [ 総 数 ]							
		人 工 林		天 然 林		竹 林	無 立 木 地		合 計
		針葉樹	広葉樹	針葉樹	広葉樹		伐採跡地	未立木地	
福 井	福 井 市	19,320	50	750	10,907	302	21	496	31,846
	永 平 寺 町	3,087	14	68	3,597	18		39	6,824
	小 計	22,407	64	819	14,504	320	21	535	38,670
坂 井	あ わ ら 市	3,164	19	270	845	16	8	60	4,381
	坂 井 市	3,963	31	149	3,074	3	2	95	7,316
	小 計	7,127	50	419	3,919	18	10	155	11,697
奥 越	大 野 市	16,885	299	151	35,826	9	26	1,965	55,161
	勝 山 市	7,751	12	214	9,668	9	27	501	18,183
	小 計	24,636	311	365	45,493	18	53	2,467	73,344
丹 南	越 前 市	7,746	59	628	5,456	134		108	14,131
	鯖 江 市	2,086	40	72	898	19		16	3,131
	池 田 町	7,764	54	27	7,401	2	8	326	15,582
	南 越 前 町	8,868	16	273	15,353	56		357	24,922
	越 前 町	6,041	31	147	4,905	161	3	80	11,368
	小 計	32,505	200	1,148	34,013	371	11	887	69,135
二 州	敦 賀 市	3,617	10	992	10,168	73	0	280	15,140
	美 浜 町	2,619	4	856	8,589	28	0	464	12,561
	若 狭 町	5,493	5	720	4,977	66	2	28	11,292
	小 計	11,729	19	2,568	23,734	167	3	773	38,992
若 狭	小 浜 市	7,259	10	1,153	9,594	181	3	125	18,325
	高 浜 町	2,339	2	348	2,190	249	9	191	5,329
	お っ お い 町	9,078	39	513	7,539	63	1	34	17,266
	小 計	18,676	51	2,014	19,323	493	13	350	40,920
合 計		117,079	696	7,333	140,986	1,388	110	5,166	272,758

(注) 1 森づくり課（地域森林計画附属資料）調べ。令和5年3月31日現在。

2 合計と内訳の計が一致しないのは四捨五入によるものである。

(7) 市町別、所有形態別面積表 [国有林]

単位 面積：ha

区分 市 町		国 有 林															
		林 野 庁 所 管 ( 官 行 造 林 含 む )							林 野 庁 所 管 外								
		人 工 林		天 然 林		竹 林	無 立 木 地		小 計	人 工 林		天 然 林		竹 林	無 立 木 地		小 計
		針葉樹	広葉樹	針葉樹	広葉樹		伐採跡地	未立木地		針葉樹	広葉樹	針葉樹	広葉樹		伐採跡地	未立木地	
福 井	福 井 市	23	22				11	57	27			17			8	52	
	永 平 寺 町								16			10			16	42	
	小 計	23	22				11	57	43			27			24	94	
坂 井	あ わ ら 市	6	8	11	7			7	39	1					4	5	
	坂 井 市									6		1			39	46	
	小 計	6	8	11	7			7	39	8		2			42	52	
奥 越	大 野 市	1,469	1,078	312	16,062			1,512	20,434	9		40			180	230	
	山 市	149	210	6	1,394			190	1,948	7	1	9			38	54	
	小 計	1,618	1,288	318	17,456			1,702	22,382	16	1	49			218	284	
丹 南	越 前 市									29		1	10	1	13	55	
	鯖 江 市									7			2		8	17	
	池 田 町	145	131	3	1,841			67	2,187	47		15			16	78	
	南 越 前 町	301	285	67	5,351			180	6,184	5		31			309	347	
	越 前 町									4		6			7	17	
小 計	446	416	71	7,192			247	8,371	92		1	64	2	354	513		
二 州	敦 賀 市	771	386	1,076	2,457			96	4,785	1			4		4	10	
	美 浜 町									1			4		1	7	
	若 狭 町	61	31	12	415			14	532	11		4			15	30	
	小 計	832	417	1,088	2,871			110	5,318	13		1	12		20	46	
若 狭	小 浜 市	83	27	24	543			10	687	3		1	7	1	6	18	
	高 浜 町									2		1		1		4	
	お おい 町	508	150	102	635			39	1,434	2		1			5	8	
	小 計	592	177	125	1,178			49	2,121	7		2	9	1	11	30	
合 計		3,517	2,328	1,613	28,703			2,126	38,287	179		5	162	3	1	670	1,019

(注) 1 森づくり課(地域森林計画附属資料)調べ。令和5年3月31日現在。

2 合計と内訳の計が一致しないのは四捨五入によるものである。

(7) 市町別、所有形態別面積表 [国有林]

単位 面積：ha

区分 市 町		国 有 林 [ 総 数 ]							
		人 工 林		天 然 林		竹 林	無 立 木 地		合 計
		針葉樹	広葉樹	針葉樹	広葉樹		伐採跡地	未立木地	
福 井	福 井 市	50	22		17			20	109
	永 平 寺 町	16			10			16	42
	小 計	66	22		27			35	151
坂 井	あ わ ら 市	8	8	11	7			10	44
	坂 井 市	6			1			39	46
	小 計	14	8	11	8			49	91
奥 越	大 野 市	1,479	1,078	313	16,102			1,692	20,664
	勝 山 市	156	210	6	1,402			228	2,002
	小 計	1,634	1,288	319	17,504			1,920	22,666
丹 南	越 前 市	29		1	10	1		13	55
	鯖 江 市	7			2			8	17
	池 田 町	192	131	3	1,856			83	2,265
	南 越 前 町	306	285	67	5,383			489	6,531
	越 前 町	4			6			7	17
	小 計	538	416	72	7,256	2		601	8,884
二 州	敦 賀 市	772	386	1,077	2,461			100	4,795
	美 浜 町	1			4			1	7
	若 狭 町	72	31	12	418			29	562
	小 計	845	417	1,089	2,883			130	5,364
若 狭	小 浜 市	86	27	25	550		1	16	706
	高 浜 町	2			1	1			4
	お おい 町	510	150	102	636			44	1,442
	小 計	598	177	127	1,187	1	1	60	2,151
合 計		3,695	2,328	1,618	28,865	3	1	2,795	39,307

(注) 1 森づくり課（地域森林計画附属資料）調べ。令和5年3月31日現在。  
 2 合計と内訳の計が一致しないのは四捨五入によるものである。

(8) 市町別森林資源表（材積）

単位 材積：千<sup>3</sup>m

区分 市 町	民 有 林					国 有 林					民有林 国有林 合 計	
	人 工 林		天 然 林		計	人 工 林		天 然 林		計		
	針葉樹	広葉樹	針葉樹	広葉樹		針葉樹	広葉樹	針葉樹	広葉樹			
福井	福井市	8,228	4	195	1,397	9,824	15	4	0	2	20	9,844
	永平寺町	1,396	1	19	454	1,869	8			1	9	1,878
	小計	9,624	5	214	1,851	11,693	22	4	0	3	29	11,722
坂井	あわら市	1,056	1	70	108	1,235	1	1	0	1	3	1,238
	坂井市	1,511	2	39	400	1,953	3		0	0	3	1,956
	小計	2,567	3	109	508	3,187	4	1	1	1	6	3,194
奥越	大野市	6,275	19	41	4,546	10,881	118	339	1489	51	1,997	12,879
	勝山市	3,272	0	57	1,205	4,534	30	45	114	2	190	4,724
	小計	9,548	20	97	5,751	15,415	148	384	1,603	52	2,187	17,602
丹南	越前市	3,265	1	159	657	4,083	13		0	1	14	4,097
	鯖江市	932	1	19	114	1,065	3			0	4	1,068
	池田町	3,242	1	6	976	4,225	36	32	166	3	236	4,461
	南越前町	3,412	1	71	2,018	5,501	32	82	559	18	691	6,192
	越前町	2,469	2	40	623	3,133	2			1	2	3,135
	小計	13,319	5	295	4,387	18,006	86	114	725	23	948	18,954
二州	敦賀市	1,220	0	232	1,242	2,695	48	175	278	173	673	3,368
	美浜町	870	0	206	1,046	2,122	0		0	0	1	2,123
	若狭町	1,780	0	185	608	2,574	8	18	42	2	71	2,645
	小計	3,871	1	623	2,896	7,391	56	193	320	176	745	8,136
若狭	小浜市	2,778	0	289	1,178	4,246	6	25	62	4	97	4,343
	高浜町	818	0	86	261	1,165	1		0	0	1	1,166
	おおい町	3,303	2	130	928	4,364	18	159	72	23	273	4,637
	小計	6,899	3	506	2,367	9,775	25	184	134	27	371	10,146
県計	45,827	36	1,844	17,760	65,467	341	880	2,783	282	4,287	69,754	

(注) 1 森づくり課（地域森林計画附属資料）調べ。令和4年3月31日現在。

2 国有林は近畿中国森林管理局資料による。令和4年3月31日現在。

3 計と内訳の計が一致しないのは四捨五入によるものである。

## (9) 森林面積の推移

(単位: ha, %)

年度	総面積	人工林			天然林			その他の森林			人工林率		
		面積 (A)	左の内訳		面積 (B)	左の内訳		面積 (C)	左の内訳		計 A/(A+B+C)	国有林	民有林
			国有林	民有林		国有林	民有林		国有林	民有林			
59	315,033	132,195	9,076	123,119	169,891	27,282	142,609	12,947	4,250	8,697	42.0	22.4	44.9
60	315,079	127,257	9,076	118,181	174,794	27,282	147,512	13,028	4,250	8,778	40.4	22.1	43.1
61	315,157	127,327	9,025	118,302	174,789	27,259	147,530	13,041	4,228	8,813	40.4	22.3	43.1
62	315,217	127,350	8,728	118,622	174,873	27,437	147,436	12,994	4,340	8,654	40.4	21.5	43.2
63	314,970	121,961	8,600	113,361	180,077	27,410	152,667	12,932	4,296	8,636	38.7	21.3	41.3
H元	314,774	119,650	8,570	111,080	183,818	27,460	156,358	11,305	4,146	7,159	38.1	21.3	40.5
2	314,193	121,493	8,480	113,013	181,930	27,416	154,514	10,770	3,921	6,849	38.7	21.3	41.2
3	314,083	122,087	8,437	113,650	181,304	27,416	153,888	10,691	3,910	6,781	38.9	21.2	41.4
4	313,832	122,551	8,430	114,121	181,917	28,730	153,187	9,364	2,614	6,750	39.0	21.2	41.6
5	313,661	123,070	8,430	114,640	181,241	28,730	152,511	9,350	2,614	6,736	39.2	21.2	41.9
6	313,544	123,391	8,330	115,061	180,809	28,728	152,081	9,345	2,598	6,747	39.4	21.0	42.0
7	313,367	123,683	8,293	115,390	180,339	28,725	151,614	9,344	2,542	6,802	39.5	21.0	42.1
8	313,277	123,958	8,283	115,675	180,016	28,754	151,262	9,303	2,522	6,781	39.6	21.0	42.3
9	313,252	124,214	8,281	115,933	179,740	28,752	150,988	9,298	2,524	6,774	39.7	20.9	42.4
10	313,200	124,545	8,281	116,264	179,359	28,752	150,607	9,296	2,524	6,772	39.8	20.9	42.5
11	312,804	124,803	8,286	116,517	178,528	28,187	150,341	9,473	2,711	6,762	39.9	21.1	42.6
12	312,747	124,998	8,307	116,691	178,281	28,207	150,074	9,468	2,723	6,745	40.0	21.2	42.7
13	312,588	125,158	8,266	116,893	177,909	28,137	149,772	9,521	2,746	6,775	40.0	21.1	42.7
14	312,555	125,292	8,207	117,085	177,753	28,196	149,557	9,509	2,760	6,749	40.1	21.0	42.8
15	312,512	125,479	8,207	117,272	177,589	28,196	149,393	9,445	2,760	6,685	40.2	21.0	42.9
16	312,300	125,690	8,319	117,371	177,808	28,573	149,235	8,802	2,128	6,674	40.2	21.3	42.9
17	312,512	125,397	8,187	117,210	177,462	28,191	149,271	9,654	2,961	6,693	40.1	20.8	42.9
18	312,354	125,124	7,805	117,319	177,487	28,372	149,115	9,743	3,054	6,689	40.1	19.9	43.0
19	312,345	125,275	7,871	117,404	177,509	28,498	149,011	9,561	2,862	6,699	40.1	20.1	43.0
20	312,356	125,359	7,871	117,488	177,436	28,498	148,938	9,560	2,867	6,694	40.1	20.1	43.0
21	312,331	125,232	7,739	117,493	177,485	28,548	148,938	9,613	2,920	6,693	40.1	19.7	43.0
22	312,310	125,241	7,739	117,502	177,458	28,548	148,910	9,611	2,920	6,691	40.1	19.7	43.0
23	312,340	125,457	7,806	117,651	177,280	28,490	148,790	9,603	2,917	6,686	40.2	19.9	43.1
24	312,338	125,507	7,806	117,701	177,227	28,490	148,737	9,603	2,917	6,686	40.2	19.9	43.1
25	312,344	125,557	7,806	117,751	177,186	28,490	148,696	9,600	2,917	6,683	40.2	19.9	43.1
26	312,293	124,446	6,696	117,750	178,301	29,706	148,595	9,546	2,867	6,679	39.8	17.1	43.1
27	312,228	124,456	6,696	117,760	178,225	29,706	148,519	9,546	2,867	6,679	39.9	17.1	43.1
28	312,088	124,395	6,696	117,699	178,153	29,706	148,447	9,539	2,867	6,672	39.9	17.1	43.1
29	312,047	123,817	6,083	117,734	178,775	30,364	148,411	9,455	2,783	6,672	39.7	15.5	43.2
30	312,149	123,890	6,110	117,780	178,775	30,391	148,384	9,484	2,814	6,670	39.7	15.5	43.2
R元	312,142	123,794	6,063	117,731	178,884	30,449	148,435	9,464	2,795	6,669	39.7	15.4	43.2
R2	312,046	123,774	6,063	117,712	178,811	30,448	148,362	9,460	2,795	6,665	39.7	15.4	43.2
R3	312,075	123,774	6,024	117,751	178,835	30,483	148,352	9,466	2,800	6,666	39.7	15.3	43.2
R4	312,064	123,798	6,024	117,774	178,802	30,483	148,319	9,464	2,800	6,664	39.7	15.3	43.2

注) 1. 森づくり課(地域森林計画附属資料)調べ。各年度3月31日現在。

2. 「その他の森林」とは無立木地等である。



### 森林面積の推移

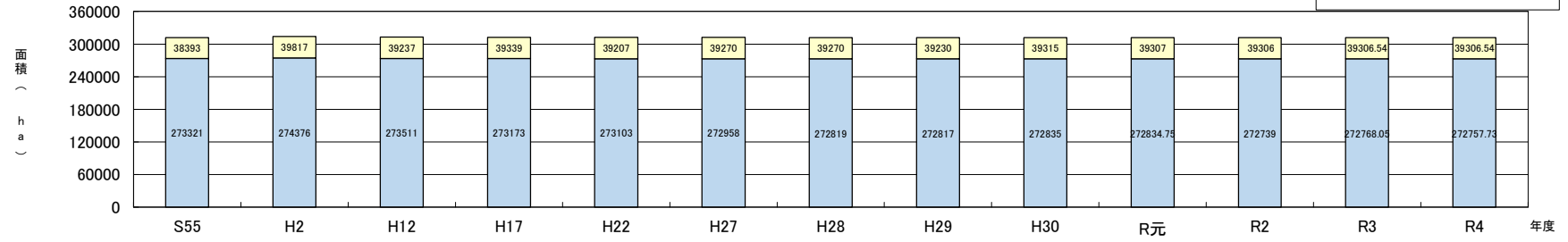

### 私有林における人工林・天然林面積の推移

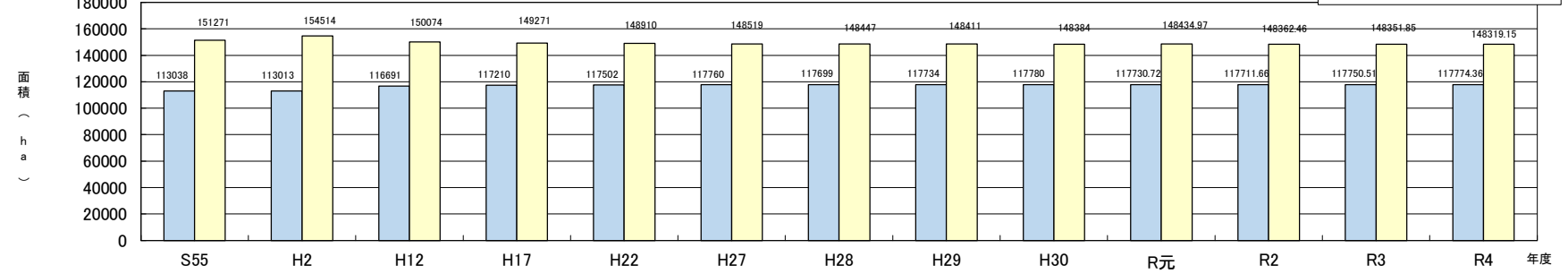

### 私有林における人工林・天然林材積の推移

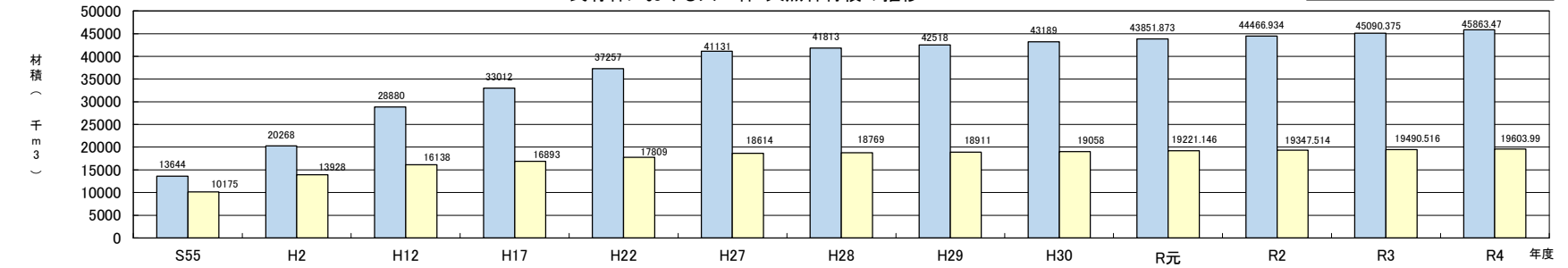

(10) 民有林資源現況表

区 分			総 数	福 井	坂 井	奥 越	丹 南	二 州	若 狭
制 限 林	針葉樹	面 積	55,396	7,048	2,803	17,380	10,832	6,753	10,581
		材 積	20,422	2,917	1,001	6,530	4,143	2,038	3,795
		成長量	287	29	14	104	60	31	50
	広葉樹	面 積	81,724	5,253	2,232	35,388	14,719	14,302	9,831
		材 積	10,254	669	294	4,448	1,919	1,734	1,190
		成長量	70	4	2	29	12	13	9
	竹 林	面 積	310	61	2	3	32	63	149
		束	155	30	1	1	16	32	74
	無立木地	面 積	3,726	309	73	2,077	514	519	234
	計	面 積	141,157	12,671	5,110	54,847	26,097	21,637	20,795
		材 積	30,677	3,586	1,295	10,978	6,062	3,771	4,985
		成長量	357	33	16	133	71	44	60
普 通 林	針葉樹	面 積	69,015	16,177	4,743	7,621	22,821	4,305	13,348
		材 積	27,249	6,921	1,676	3,115	9,471	1,400	4,666
		成長量	270	56	16	38	95	17	48
	広葉樹	面 積	59,957	9,316	1,737	10,417	19,494	7,514	11,479
		材 積	7,542	1,186	217	1,322	2,473	921	1,423
		成長量	49	6	2	9	15	7	11
	竹 林	面 積	1,078	259	16	15	339	79	369
		束	539	130	8	8	170	39	184
	無立木地	面 積	1,550	247	92	443	384	244	141
	計	面 積	131,601	25,999	6,588	18,496	43,038	12,142	25,337
		材 積	34,791	8,107	1,893	4,437	11,944	2,321	6,089
		成長量	320	62	18	47	110	24	59
計	針葉樹	面 積	124,412	23,225	7,546	25,001	33,653	11,058	23,929
		材 積	47,671	9,837	2,676	9,645	13,614	3,438	8,461
		成長量	558	85	30	142	155	48	98
	広葉樹	面 積	141,682	14,568	3,969	45,805	34,213	21,816	21,311
		材 積	17,796	1,855	511	5,770	4,392	2,655	2,612
		成長量	119	10	3	38	27	20	21
	竹 林	面 積	1,388	320	18	18	371	142	518
		束	694	160	9	9	186	71	259
	無立木地	面 積	5,277	556	164	2,520	898	763	375
	計	面 積	272,758	38,670	11,697	73,344	69,135	33,779	46,133
		材 積	65,467	11,693	3,187	15,415	18,006	6,092	11,073
		成長量	677	95	33	180	182	68	119
ha 当 (m <sup>3</sup> )	針 葉 樹	383	424	355	386	405	311	354	
	広 葉 樹	126	127	129	126	128	122	123	
	全 体	240	302	272	210	260	180	240	

(注) 1 森づくり課（地域森林計画附属資料）調べ。令和5年3月31日現在。  
 2 事務所分けは合併後の市町による。  
 3 合計と内訳の計が一致しないのは四捨五入によるものである。

## 2 森林計画

### (1) 地域森林計画における森林構成の異動状況

① 森林より森林以外への異動 単位：ha

前回樹立の林分調査		森 林					
今回樹立の林分調査		人工林	天然林	伐採跡地	未立木地	竹林	合計
森 林 以 外	農 用 地	田					
		畑					
		樹園地					
	採草放牧地	小計					
		ゴルフ場					
	レ施設 ヤ用  地	スキー場					
		別荘用地等					
	小計						
	採石採土地						
	ダム敷						
	道路敷						
	住宅工場用地等		2	5		1	8
その他		0	2		0	2	
合計		2	7		2	0	11

② 森林以外より森林への異動 単位：ha

前回樹立の林分調査		森 林 以 外						合計
今回樹立の林分調査		原野	農 用 地				小計	
			田	畑	樹園地	採草放牧地		
森 林	人工林						0.50	0.50
	天然林							
	伐採跡地							
	未立木地							
	竹林							
	合計							0.50

- (注) 1 森づくり課調べ(地域森林計画附属資料) 令和4年4月1日～令和5年3月31日に異動したもの  
2 計と内訳の計が一致しないのは、四捨五入によるものである。

### (2) 主伐面積(民有林)

事務所名	単位：ha						計
	福井	坂井	奥越	丹南	二州	若狭	
皆伐	52	14	14	67	8	24	178
皆伐以外	1	0	3	5		1	10
計	52	14	16	72	8	25	187

- (注) 1 森づくり課調べ(森林計画関係業務報告) 令和4年4月1日～令和5年3月31日  
2 計と内訳の計が一致しないのは、四捨五入によるものである。  
3 事務所分けは合併後の市町による。

### (3) 森林経営計画認定面積およびカバー率

市 町	民有林面積 (ha)	森林経営計画	
		面積(ha)	カバー率
福 井 市	31,846	6,205	19.5%
永 平 寺 町	6,824	623	9.1%
あ わ ら 市	4,381	3,545	80.9%
坂 井 市	7,316	3,680	50.3%
大 野 市	55,161	25,114	45.5%
勝 山 市	18,183	12,655	69.6%
越 前 市	14,131	999	7.1%
鯖 江 市	3,131	94	3.0%
池 田 町	15,582	3,237	20.8%
南 越 前 町	24,922	2,230	8.9%
越 前 町	11,368	1,670	14.7%
敦 賀 市	15,140	2,020	13.3%
美 浜 町	12,561	1,548	12.3%
小 浜 市	18,325	1,768	9.6%
高 浜 町	5,329	804	15.1%
お お い 町	17,266	1,846	10.7%
若 狭 町	11,292	1,350	12.0%
計	272,758	69,388	25.4%

- (注) 1 森づくり課調べ。(森林計画関係業務報告)  
 2 認定面積については、令和5年3月31日現在の数値である。  
 3 民有林面積については、令和5年3月31日現在の数値である。  
 4 計と内訳の計が一致しないのは、四捨五入によるものである。

### 3 保安林・林地開発

#### (1) 市町別保安林面積[民有林+国有林]

(令和6年3月31日現在) 単位:ha

区分	水源かん養	土砂流出防備	土砂崩壊防備	潮害防備	干害防備	なだれ防止	落石防止	魚つき	保健	風致	計
福井農林	福井市	4,417	701	69	33	26	(1) 278	9	(334) 111		(335) 5,644
	永平寺町	2,291	1	3		3	14		(554) 515	(47) 8	(601) 2,835
	小計	6,707	702	70	33	29	(1) 292	9	(888) 626	(47) 9	(936) 8,479
坂井農林	あわら市	1,031	16	7	96	20	3		(898) 1		(898) 1,174
	坂井市	3,694	49		91		8	(1) 2	(415) 2		(416) 3,847
	小計	4,725	65	7	187	20	11	(1) 2	(1313) 1	3	(1314) 5,021
奥越農林	大野市	51,999	4,216	13		(230) 145	(215) 1,494		(2667) 626		(3112) 58,494
	勝山市	6,938	253	29			(1) 111		(69) 80	1	(70) 7,412
	小計	58,937	4,470	42		(230) 145	(216) 1,605		(2736) 706	1	(3182) 65,906
丹南農林	越前市	1,340	266	21		6	20		(75) 65		(75) 1,718
	鯖江市	199	45	2		6	15				267
	池田町	9,029	(6) 737	64		37	381		(567) 39	2	(573) 10,288
	南越前町	15,032	705	87		46	194	2	(600)		(600) 16,070
	越前町	1,425	(4) 68	35	7	8			(290) 25	26	(294) 1,611
	小計	27,025	(10) 1,821	209	7	103	610	2	21	(1532) 129	28
嶺南振興局	敦賀市	7,821	410	6	32		55	(3) 177	(80) 282	3	(83) 8,786
	小浜市	5,046	(19) 218	24	0		5		(114)	2	(133) 5,485
	美浜町	6,000	150	31	14		18		(348) 211		(348) 6,609
	高浜町	570	37	10	9	5		174	140		945
	おおい町	8,102	285	21		(141) 69			(547) 98		(688) 8,597
	若狭町	4,038	(7) 109	37			9	(3) 134	(453) 285		(463) 4,612
	小計	31,577	(26) 1,209	129	55	(141) 74	87	(6) 882	(1542) 1,016	5	(1715) 35,034
合計	128,960	(36) 8,252	458	282	(371) 371	(217) 2,604	2	(7) 914	(8011) 2,478	(47) 46	(8689) 144,367

- ( )書は、上位保安林と兼種で外数。但し、計欄は、上位保安林と兼種で内数。
- 0表示は、保安林が0.5ha未満の面積。
- 土砂流出防備保安林には、保安施設地区転換の62ha(民有林合計)の面積が含まれている。

## (2) 市町別保安林面積[民有林]

(令和6年3月31日現在) 単位:ha

区分	水源かん養	土砂流出防備	土砂崩壊防備	潮害防備	干害防備	なだれ防止	落石防止	魚つき	保健	風致	計
福井農林	福井市	4,384	701	69	33	26	(1) 278	9	(334) 111	1	(335) 5,611
	永平寺町	2,291	1	3		3	14		(554) 515	(47) 8	(601) 2,835
	小計	6,674	702	72	33	29	(1) 292	9	(888) 626	(47) 9	(936) 8,446
坂井農林	あわら市	1,031	16	7	57	20	3		(898) 1		(898) 1,135
	坂井市	3,694	49		91		8	(1) 2	(415) 2	3	(416) 3,847
	小計	4,725	65	7	148	20	11	(1) 2	(1313) 1	3	(1314) 4,982
奥越農林	大野市	32,430	3,846	13		(82) 145	(215) 1,353		(2667) 626		(2964) 38,414
	勝山市	5,167	253	29			(1) 111		(69) 80	1	(70) 5,641
	小計	37,597	4,100	42		(82) 145	(216) 1,464		(2736) 706	1	(3034) 44,055
丹南農林	越前市	1,340	266	21		6	20		(75) 65		(75) 1,718
	鯖江市	199	45	2		6	15				267
	池田町	6,875	(6) 737	64		37	381		(567) 39	2	(573) 8,134
	南越前町	9,090	705	87		46	194	2	(232) 4		(232) 10,128
	越前町	1,425	(4) 68	35	7	8		0	(290) 25	26	(294) 1,611
	小計	18,929	(10) 1,821	209	7	103	610	2	(1164) 129	28	(1174) 21,858
嶺南振興局	敦賀市	3,180	294	6	3		55	(3) 177	(32) 282	3	(35) 4,000
	小浜市	4,361	(19) 218	24	0		5		(114) 190	2	(133) 4,800
	美浜町	6,000	150	31	14		18		(348) 211		(348) 6,609
	高浜町	570	37	10	9	5		174	140		945
	おおい町	6,676	(7) 285	21	0	(141) 69		22	(547) 98		(688) 7,171
	若狭町	3,490	(7) 109	37			9	(3) 134	(453) 285		(463) 4,064
	小計	(0) 24,266	(26) 1,086	129	26	(141) 74	87	(6) 882	(1494) 1,016	5	(1667) 27,571
合計	92,202	(36) 7,780	459	214	(223) 371	(217) 2,463	2	(7) 914	(7595) 2,478	(47) 46	(8125) 106,930

1. ( )書は、上位保安林と兼種で外数。但し、計欄は、上位保安林と兼種で内数。
2. 0表示は、保安林が0.5ha未満の面積。
3. 土砂流出防備保安林には、保安施設地区転換の62ha(民有林合計)の面積が含まれている。
4. 森づくり課調べ。(保安林事業報告)

(3) 市町別保安林面積[国有林]

(令和6年3月31日現在) 単位:ha

区分		水源かん養	土砂流出防備	土砂崩壊防備	潮害防備	干害防備	なだれ防止	落石防止	魚つき	保健	風致	計
福井農林	福井市	33										33
	永平寺町											
	小計	33										33
坂井農林	あわら市				39							39
	坂井市											
	小計				39							39
奥越農林	大野市	19,569	370			(148)	141					(148) 20,080
	勝山市	1,771										1,771
	小計	21,340	370			(148)	141					(148) 21,851
丹南農林	越前市											
	鯖江市											
	池田町	2,154										2,154
	南越前町	5,942								(368)		(368) 5,942
	越前町											
	小計	8,096								(368)		(368) 8,096
嶺南振興局	敦賀市	4,641	116		29					(48)		(48) 4,786
	小浜市	685										685
	美浜町											
	高浜町											
	おおい町	1,426										1,426
	若狭町	548										548
	小計	7,300	116		29					(48)		(48) 7,445
合計	36,769	486		68		(148)	141			(416)		(564) 37,464

1. ( )書は、上位保安林と兼種で外数。但し、計欄は、上位保安林と兼種で内数。
2. 0表示は、保安林が0.5ha未満の面積。
3. 福井森林管理署資料による。

(4) 林地開発許可処分の過去10年間の推移(新規)

上段：( ) 書きは件数

下段：開発区域内形質変更森林面積 (h a)

区 分	H 2 5	H 2 6	H 2 7	H 2 8	H 2 9	H 3 0	H 3 1 R O 1	R O 2	R O 3	R O 4	R O 5	計
工場、事業場用地の造成			(2) 4.99	(1) 1.04	(1) 3.71		(1) 2.22				(1) 8.12	(6) 20.07
住宅用地の造成												
ゴルフ場の設置												
レジャー施設の設置												
農用地の造成												
土石の採掘							(1) 5.20	(1) 3.29				(2) 8.49
道路の新設、改築												
廃棄物処理施設の設置					(1) 9.83							(1) 9.83
残土処分場等の設置	(1) 2.20			(3) 10.70	(1) 1.67		(1) 1.43			(1) 3.42		(7) 19.41
そ の 他												
計	(1) 2.20	(0) 0.00	(2) 4.99	(4) 11.74	(3) 15.21	(0) 0.00	(3) 8.85	(1) 3.29	(0) 0.00	(1) 3.42	(1) 8.12	(16) 57.81



## 4 森林整備、保護

### (1) 間伐等面積の年度別実績

(ha)

事業区分	20年度	21年度	22年度	23年度	24年度	25年度	26年度	27年度	28年度	29年度	30年度	元年度	2年度	3年度	4年度	5年度
造林補助事業(公共)	2,485	1,545	1,113	1,596	1,691	1,467	1,616	1,441	1,633	1,312	1,424	1,423	1,641	1,616	1,530	1,245
非公共	0	843	1,009	1,305	52	48	0	640	435	364	523	311	220	105	63	61
治山事業	353	336	169	152	139	72	77	20	37	12	22	48	30	23	16	24
県単事業等	305	551	128	126	67	48	31	38	36	17	4	28	0	0	0	0
<b>間伐面積計</b>	<b>3,143</b>	<b>3,275</b>	<b>2,419</b>	<b>3,179</b>	<b>1,949</b>	<b>1,635</b>	<b>1,724</b>	<b>2,139</b>	<b>2,141</b>	<b>1,705</b>	<b>1,973</b>	<b>1,810</b>	<b>1,891</b>	<b>1,745</b>	<b>1,609</b>	<b>1,329</b>
その他	2,059	1,937	2,786	1,832	2,091	2,490	2,419	2,229	2,456	2,271	1,899	1,912	1,835	2,124	2,190	1,093
合計	5,202	5,212	5,205	5,011	4,040	4,125	4,143	4,368	4,597	3,976	3,872	3,722	3,726	3,869	3,799	2,422

※県産材活用課調べ(間伐面積計は森林環境保全整備事業等実績定期報告による間伐、除伐、更新伐(帯状・群状を除く)の計、非公共事業の間伐、治山事業、県単造林、県単治山の間伐等面積計)

※その他は森林整備センター、自力による間伐面積、森林環境保全整備事業の枝打ち等面積の計。元年度以降の県単事業は市町単独等含む

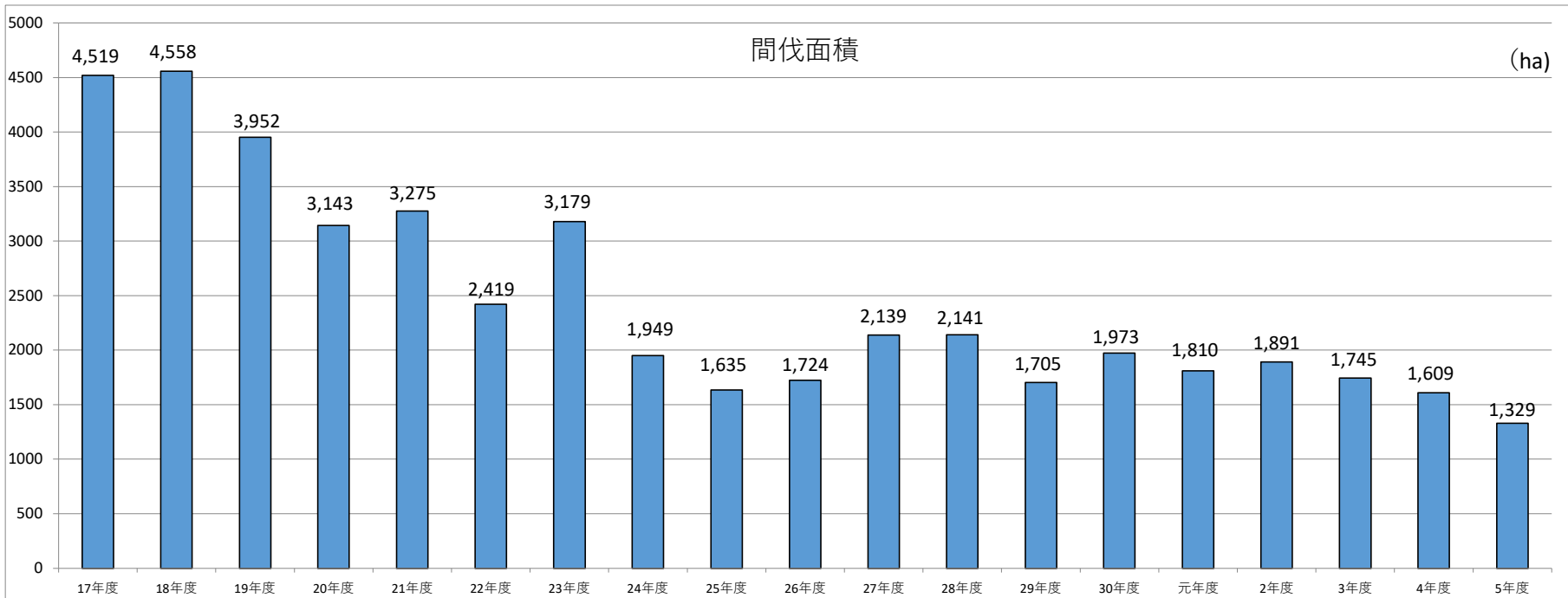

(2) 造林実績

●福井県民有林造林実績

単位 面積:ha

年度	総数	補助	治山	自力造林	水源林事務所 (旧緑資源)	支援センター (旧林業公社)	県行造林	その他
45	3,200	2,197	108	151	374	(350)	23(28)	347
50	3,500	3,001	74	127	140	(550)	14	144
54	4,128	3,454	118	215	294	(1,000)	10	37
55	3,403	2,777	60	236	287	(900)	12	31
60	1,990	1,787	65	54	84	(876)	—	—
2	1,048	862	58	8	120	(478)	—	—
7	422	268	44	5	105	(89)	—	—
12	253	120	35	8	90	(—)	—	—
17	136	61	15	—	60	(—)	—	—
21	141	44	37	—	60	(—)	—	—
22	70	35	15	—	20	(—)	—	—
23	59	15	24	—	20	(—)	—	—
24	38	19	1	—	18	(—)	—	—
25	41	16	4	—	21	(—)	—	—
26	66	14	4	—	48	(—)	—	—
27	57	14	4	—	40	(—)	—	—
28	43	10	2	—	31	(—)	—	—
29	38	2	2	—	34	(—)	—	—
30	37	4	2	—	31	(—)	—	—
元	21	4	—	—	17	(—)	—	—
2	37	6	—	—	30	(—)	—	—
3	16	4	—	—	13	(—)	—	—
4	12	2	—	—	10	(—)	—	—
5	27	5	—	—	22	(—)	—	—

(注)1 県産材活用課調べ。  
2 拡大造林実施の集計である。  
3 ふくい農林水産支援センター(旧林業公社)及び県行造林の( )内数字は、補助造林の内数である。

●樹種別民有林造林実績

単位 面積:ha

年度	総数	スギ	ヒノキ	マツ	その他
55	3,511	3,128	251	116	16
60	2,100	1,808	284	7	1
2	1,232	965	238	7	22
7	499	348	144	0	7
12	443	221	106	3	113
17	213	106	67	1	39
18	151	41	26	3	81
19	230	107	30	6	87
20	248	101	15	4	128
21	211	122	17	6	66
22	129	64	14	1	50
24	77	46	6	1	24
25	84	47	6	0	31
26	75	64	7	0	4
27	63	43	7	0	13
28	51	31	9	0	11
29	47	31	1	0	15
30	45	28	3	0	14
元	37	26	1	0	10
2	58	30	6	8	14
3	42	28	1	3	10
4	52	24	2	10	16
5	92	52	3	17	20

(注)1 樹下植栽含む

●令和4年度市町別造林実績(民有林)

単位 面積:ha

	4年度末累計 造林実績	再造	拡大	計
福井市	24,074.3	19.3	0.5	19.8
永平寺町	3,307.8			0.0
あわら市	3,918.7	5.8	4.2	10.0
坂井市	4,326.5	11.7		11.7
大野市	22,064.5	5.0	21.6	26.6
勝山市	9,804.1	0.5		0.5
鯖江市	2,621.2			0.0
越前市	9,126.2	1.4		1.4
池田町	9,797.8	5.2		5.2
南越前町	10,547.2			0.0
越前町	8,768.1		0.7	0.7
敦賀市	3,723.2	0.3		0.3
美浜町	2,839.6	0.2		0.2
若狭町	6,235.9	0.4		0.4
小浜市	7,723.3			0.0
高浜町	2,533.5	1.0		1.0
おおい町	9,838.8	14.1		14.1
計	141,250.7	64.9	27.0	91.9

### (3) 林業種苗事業

●県内山行苗木生産量の推移

単位：千本

区分	樹種	スギ			ヒノキ	抵抗性 アカマツ	クロマツ	その他	合計	備考
		実生	さし木	小計						
18	生産量	266	10	276	119	0	0	11	406	
19	"	198	7	205	77	0		13	295	
20	"	245	5	250	63	0		20	333	
21	"	226	5	231	47	0		11	289	
22	"	181	1	182	22	0		4	208	
23	"	158		158	27	0		4	189	
24	"	97		97	23	0		2	122	
25	"	134		134	4	0			138	
26	"	107		107	12	1		1	121	
27	"	88		88	7	1		2	98	
28	"	86		86	14	1			101	
29	"	79		79	15	4			98	
30	"	46		46	6	4			56	
R1	"	52		52	1	4			57	
R2	"	52		52	1	4			56	
R3	"	36		36	3	4			43	
R4	"	48		48	3	2			53	
R5	"	19		19	2	2	0	1	23	

●令和4年度山行苗木需給実績

単位：千本

区分	樹種	スギ			ヒノキ			抵抗性 アカマツ	クロマツ	その他	合計	備考
		実生	コン テナ	小計	実生	コン テナ	小計					
供給 量	県内生産業者	11	7	19		2	2	2	0	1	23	
	森林組合			0								
	自家用生産者			0								
	県営			0								
	国営			0								
	小計	11	7	19	0	2	2	2	0	1	23	
	県外産移入量	27	67	94	0	11	11		0	72	177	
	計	39	74	113	0	12	12	2	0	73	200	
需要 量	県内需要量	39	74	113	0	12	12	2	0	73	200	
	県外移出量			0			0				0	
	計	39	74	113	0	12	12	2		73	200	
	需給過不足数量	0	0	0	0	0	0	0	0	0	0	

(注) 県産材活用課調べ。

●指定採取源指定実績

令和5年度末現在

区 分	事務所 樹 種	普通母樹・普通母樹林						育種母樹・育種母樹林						特別母樹林(採種のみ)	
		採 種		採 穂		合 計		採 種		採 穂		合 計		面積 (ha)	本数(本)
		面積 (ha)	本数 (本)	面積 (ha)	本数 (本)	面積 (ha)	本数 (本)	面積 (ha)	本数(本)	面積 (ha)	本数(本)	面積 (ha)	本数(本)		
福 井	スギ														
	ヒノキ														
坂 井	アカマツ														
	クロマツ														
奥 越	計	4.1	1,320			4.1	1,320	0.06	278			0.06	278		
	スギ	3.68	310			3.68	310	1.26	2,943	0.1	153	1.36	3,096		
丹 南	ヒノキ			1.6	3,800	6.76	5,692	0.9	361			0.9	361		
	アカマツ					0.32	35	0.1	120			0.1	120		
丹 生	クロマツ					0.1	50	0.5	360	0.02	106	0.52	466		
	計	5.58	1,977	1.6	3,800	7.18	5,777	2.76	3,784	0.12	259	2.88	4,043		
嶺 南	スギ	2.6	186			2.6	186								
	ヒノキ														
合 計	アカマツ	3.12	616			3.12	616							(3.92)	(1,057)
	クロマツ	1.72	107			1.72	107							11.72	1,417
合 計	計	4.84	723			4.84	723							(3.92)	(1,057)
	スギ	18.66	4,324	1.6	3,800	20.26	8,124	1.32	3,221	3	5,714	4.32	8,935	11.72	1,417
合 計	ヒノキ	2.04	142			2.04	142	0.9	361			0.9	361		
	アカマツ	0.1	50			0.1	50	0.1	120			0.1	120		
合 計	クロマツ					0.5	360	0.5	360	0.02	106	0.52	466		
	計	20.8	4,516	1.6	3,800	22.4	8,316	2.82	4,062	3.02	5,820	5.84	9,882	(3.92)	(1,057)

(注) 1 県産材活用課調べ。

2 特別母樹林の( )方は、国有林の指定分内数

(4) 福井県における森林病虫害・獣による森林被害の推移

単位: ha

区 分	H19	H20	H21	H22	H23	H24	H25	H26	H27	H28	H29	H30	R1	R2	R3	R4	R5
松くい虫	761.70	578.76	527.52	332.58	191.70	236.34	332.30	253.30	167.90	107.00	78.00	70.00	54.70	46.20	42.00	56.40	31.71
スギカミキリ																	
スギハダニ																	
カシノナガキクイムシ	50.70	45.94	87.54	102.92	49.51	8.01	8.16	7.56	4.62	4.66	3.28	5.05	5.24	170.26	128.69	60.00	13.52
アカネトラカミキリ																	
スギザイノタマバエ																	
ヒノキカワモグリガ																	
アカアシミノゾウムシ																	
ブナカイガラタマバエ																	
マイマイガ																	
虫 害 計	812.40	624.70	615.06	435.50	241.21	244.35	340.46	260.86	172.52	111.66	81.28	75.05	59.94	216.46	170.69	116.40	45.23
黒点枝枯病																	
その他病害計																	
クマ	26.30	16.80	20.14	20.72	53.39	50.88	34.17	27.95	16.40	43.14	26.92	30.71	25.69	36.72	51.64	40.00	63.11
シカ	23.50	39.35	64.07	58.44	42.57	59.31	76.61	65.62	58.90	36.62	47.66	47.15	31.25	29.27	50.16	70.89	72.44
ネズミ																	
ウサギ		0.20	1.55		0.01		0.38	0.10									
獣 害 計	49.80	56.35	85.76	79.16	95.96	110.19	111.16	93.67	75.30	79.76	74.58	77.86	56.94	65.99	101.8	110.89	135.55
合 計	862.20	681.05	700.82	514.67	337.18	354.54	451.62	354.53	247.82	191.42	155.86	152.91	116.88	282.45	272.49	227.29	180.78

森づくり課調べ

# 5 県有林

## (1) 県有林面積（既存県有林・旧林業公社林） 森林管理箇所数および面積

（令和6年4月1日現在）

事務所	市町	既存県有林						旧林業公社林		合 計		
		県有地県有林		県行造林地		計		箇所数	面積(ha)	箇所数	面積(ha)	全体に対する シェア
		箇所数	面積(ha)	箇所数	面積(ha)	箇所数	面積(ha)					
福井農林	福井市	1	69.1	13	154.95	14	224.05	37	659.25	51	883.30	5.2%
	永平寺町			2	55.69	2	55.69	6	114.74	8	170.43	1.0%
	計	1	69.1	15	210.65	16	279.75	43	773.99	59	1,053.74	6.2%
坂井農林	坂井市	1	0.1	4	99.14	5	99.24	15	579.73	20	678.97	4.0%
	あわら市			1	289.12	1	289.12	9	211.49	10	500.61	2.9%
	計	1	0.1	5	388.26	6	388.36	24	791.22	30	1,179.58	6.9%
奥越農林	大野市			8	254.23	8	254.23	149	3,689.07	157	3,943.30	23.0%
	勝山市			8	424.12	8	424.12	70	1,233.92	78	1,642.61	9.6%
	計			16	678.35	16	678.35	219	4,922.99	235	5,585.91	32.6%
丹南農林	越前市			7	110.98	7	110.98	38	510.70	45	621.68	3.6%
	鯖江市							3	55.72	3	55.72	0.3%
	池田町			1	5.93	1	5.93	50	807.81	51	813.74	4.8%
	南越前町	2	120.54	2	320.33	4	440.87	58	1,853.98	62	2,294.85	13.4%
	越前町			2	77.18	2	77.18	48	854.13	50	931.31	5.4%
	計	2	120.54	12	514.42	14	634.96	197	4,082.34	211	4,717.30	27.6%
嶺南 (二州)	敦賀市							26	526.36	26	526.36	3.1%
	美浜町							21	323.78	21	323.78	1.9%
	若狭町(旧三方町)							20	454.06	20	454.06	2.7%
	計							67	1,304.20	67	1,304.20	7.6%
嶺南 (若狭)	若狭町(旧上中町)			1	32.23	1	32.23	20	381.67	21	414.22	2.4%
	小浜市	1	192.12	1	8.68	2	200.8	49	1,132.67	51	1,333.47	7.8%
	高浜町			1	47.38	1	47.38	19	316.76	20	364.14	2.1%
	おおい町	2	72.61	2	44.80	4	117.41	48	1,040.26	52	1,157.67	6.8%
	計	3	264.72	5	133.10	8	397.82	136	2,871.68	144	3,269.50	19.1%
<b>合 計</b>		<b>7</b>	<b>454.47</b>	<b>53</b>	<b>1,924.78</b>	<b>60</b>	<b>2,379.24</b>	<b>686</b>	<b>14,746.42</b>	<b>746</b>	<b>17,110.23</b>	<b>100.0%</b>

## 6 森林組合等

### (1) 森林組合の概要

(令和6年3月31日現在)

事務所	組合名	設立登記 年月日	郵便番号	所在地	電話番号	組合長名	役員員数				組合員所有 森林 面積	組合員数 (准組合員含む)	払込済 出資金	作業 班員数	事業 年度	事業 総収益	事業 総費用	事業 管理費	事業 損益	当期 剰余金	当期末 未処理 剰余金
							理事		監事	職員											
							常勤	非常勤													
福井	福井	平 28. 10. 3	910-0017	福井市文京6-11-13	(0776) 23-4008	黒川 勲	人	人	人	人	ha	人	千円	人	月	千円	千円	千円	千円	千円	千円
	美山町	昭40.12. 1	910-2351	福井市美山町6-25-1	(0776) 90-3331	渡辺 一夫	2	16	3	17	20,582	3,502	158,156	9	4~3	635,836	499,219	127,688	8,948	7,546	38,086
坂井	坂井	昭63. 3. 1	919-0747	あわら市御簾尾15-6	(0776) 74-2120	坂井 幹夫	1	12	3	13	9,198	1,793	65,065	29	1~12	830,477	622,190	177,257	31,030	23,458	33,410
奥越	九頭竜	平17. 1. 25	912-0401	大野市吉6-7	(0779) 65-0005	馬場 功	1	17	3	23	16,938	4,398	282,806	45	4~3	989,554	767,587	215,995	5,971	17,392	41,345
丹南	越前福井	令3. 4. 14	915-0832	越前市高瀬1-14-23	(0778) 42-8808	江ノ畑 一郎	2	21	4	29	41,062	6,417	340,078	21	4~3	732,043	545,989	177,714	8,339	26,644	41,774
	南条郡	平16.10. 1	919-0131	南条郡南越前町今庄2-18-1	(0778) 45-0367	谷崎 信雄	1	15	3	11	18,491	1,578	129,808	17	4~3	344,301	257,299	63,879	23,124	7,810	12,884
嶺振	れいなん	平21.12. 1	917-0244	小浜市神宮寺5-30	(0770) 56-5600	小谷 康弘	1	18	3	13	55,829	8,268	247,699	50	4~3	689,893	524,670	136,180	29,042	24,980	37,430
計	7 組合						11	112	22	125	173,056	27,157	1,272,952	199		4,993,228	3,767,825	1,116,970	108,450	111,358	216,343
	7 組合平均→						2	16	3	18	24,722	3,880	181,850	28		713,318	538,261	159,567	15,493	15,908	30,906

※令和5年度決算に係る総会資料による。

(坂井森林組合は令和5年12月31日現在、その他は令和6年3月31日現在)

組合員所有森林面積、作業班員数は令和4年度森林組合統計による。

組合員数は、正組合員と準組合員の合計。

※理事は職員理事を含んだ数字、( )は職員理事数

令和2年度	15	109	22	123	175,095	27,574	1,282,796	259		4,755,840	3,568,267	1,041,398	146,177	108,567	155,406
増減	△4	3	0	2	△2,039	△417	△9,844	△60		237,388	199,558	75,572	△37,727	2,791	60,937

## (2) 森林組合連合会

令和6年3月31日現在

(令和5年度福井県森林組合連合会事業報告による。)

### (1) 組織と出資金

会員数			役員数(人)								出資金			
正	準	計	常勤理事	非常勤理事	監事	計	一般	嘱託	臨時	計	口数 (口)	1口の金額 (円)	総数 (口)	払込済金額 (千円)
7	0	7	1	6	2	8	13	7	0	20	12,489	10,000	12,489	124,890

### (2) 販売事業

区分	木材				乾椎茸	間伐材	合計
	素材	杭木	製品	その他			
数量	11,493m <sup>3</sup>	—	—	—	—	34,972m <sup>3</sup>	514,642千円
金額	131,627千円	—	—	—	—	382,815千円	

### (3) 購買事業

区分	苗木	肥料	種菌	椎茸原木	資材その他	合計
数量	224,351本	1,437袋	7,169個	8,623本		
金額	47,466千円	3,370千円	6,278千円	3,867千円	67,527千円	128,508千円

### (4) 利用事業

区分	件数	掛金
保険契約	62件	13,196千円
労災上乘保険	10件	18,547千円

### (5) 金融事業

区分	決定額	
	件数	金額
日本政策金融公庫資金	0件	0千円
農林中央金庫資金	0件	0千円
林業近代化資金	長期	0千円
	短期	0千円
林業・木材産業改善資金	0件	0千円

(注)福井県森林組合連合会が各森林組合等への貸出額



### (3) 森林組合年齢別作業員構成

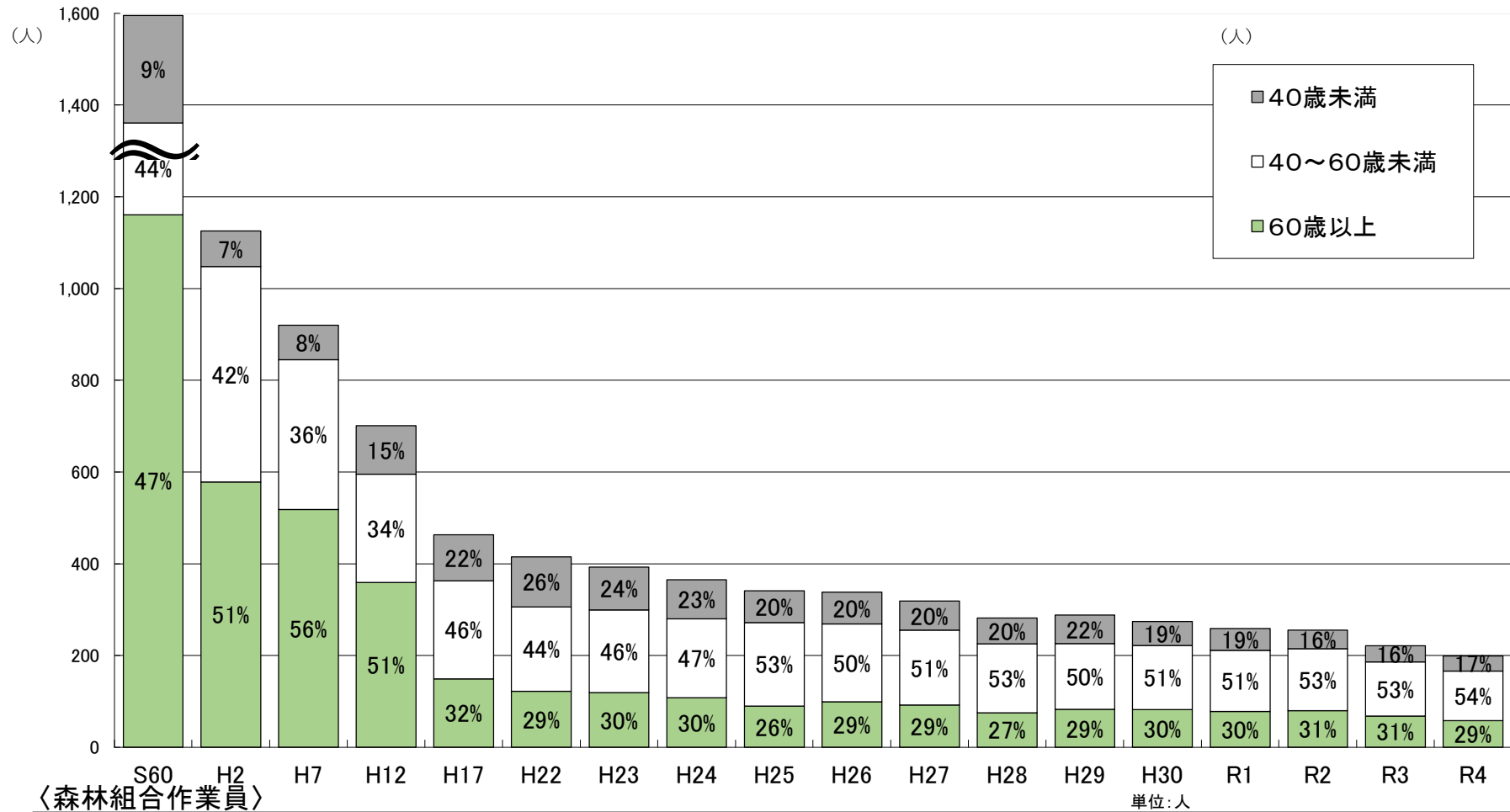

〈森林組合作業員〉

単位：人

年度	S60	H2	H7	H12	H17	H22	H23	H24	H25	H26	H27	H28	H29	H30	R1	R2	R3	R4
40歳未満	234	77	75	106	100	109	94	85	69	69	64	57	62	52	48	40	35	33
40~60歳未満	1,085	470	327	236	214	184	180	172	182	170	163	150	143	140	133	135	118	108
60歳以上	1,161	578	518	359	149	122	119	108	90	99	92	75	83	82	78	80	68	58
合計	2,480	1,125	920	701	463	415	393	365	341	338	319	282	288	274	259	255	221	199

#### (4) 森林組合作業員就業日数別構成表

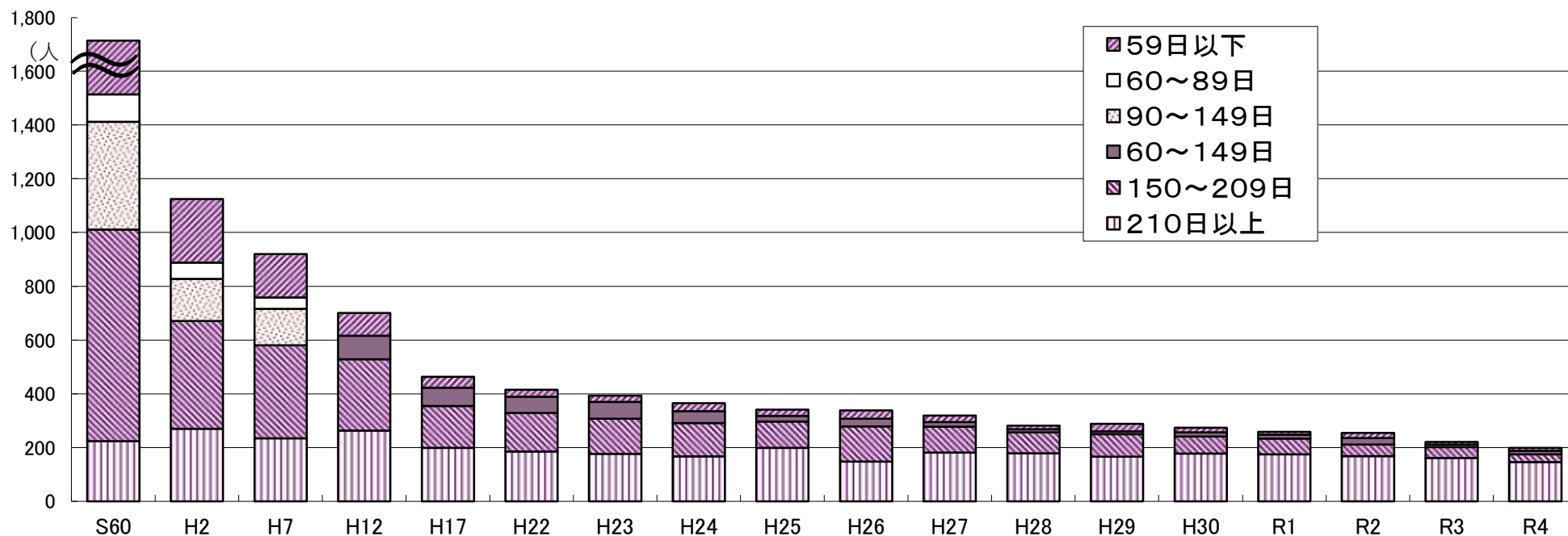

年度	S60	H2	H7	H12	H17	H22	H23	H24	H25	H26	H27	H28	H29	H30	R1	R2	R3	R4
210日以上	224	270	235	263	199	186	177	167	199	148	182	179	166	178	175	168	162	146
150~209日	787	401	346	266	156	143	131	124	98	131	96	78	84	63	59	44	40	29
90~149日	401	157	135															
60~89日	102	60	43	87	68	60	62	45	21	29	17	11	11	16	14	24	10	13
59日以下	966	237	161	85	40	26	23	29	23	30	24	14	27	17	11	19	9	11
合計	2,480	1,125	920	701	463	415	393	365	341	338	319	282	288	274	259	255	221	199

※平成11年度までは、60~89日と90~149日で調査し、平成12年度からは60~149日で調査した。

※林野庁 森林組合統計

# 7 木材

## (1) 木材(用材)需給の推移(福井県)

(単位:千m<sup>3</sup>)

年次	需					要				供			給
	総数	製材用	チップ用	合板用	その他用途	総数	国産材		外材				
							県産材	他県産材					
S55	841	511	40	290	—	841	198	178	643				
S60	643	358	70	215	—	643	184	169	459				
H2	595	376	67	152	—	595	169	153	426				
H7	417	363	54	0	—	417	153	133	264				
H12	272	250	22	x	—	272	117	107	155				
H17	162	129	33	—	—	162	102	83	60				
H26	144	80	61	—	3	144	129	105	15				
H27	164	84	80	—	—	164	154	140	10				
H28	165	76	87	—	2	165	156	150	9				
H29	163	77	84	—	2	163	154	142	9				
H30	176	61	112	—	3	176	165	153	11				
R1	180	55	124	—	1	180	172	164	8				
R2	185	56	121	—	8	185	180	177	5				
R3	196	57	120	—	19	196	190	183	6				
R4	210	60	132	—	18	210	205	200	5				
R5	201	47	106	—	49	201	197	192	4				

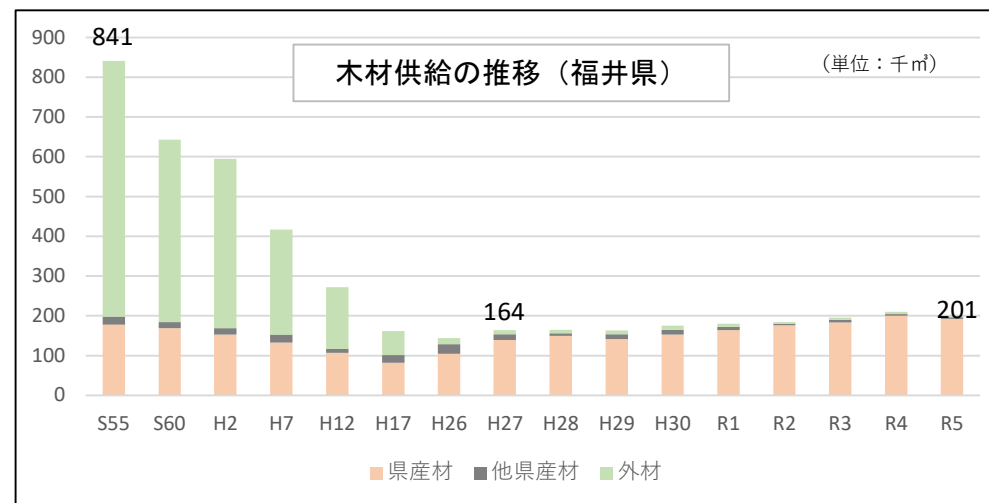
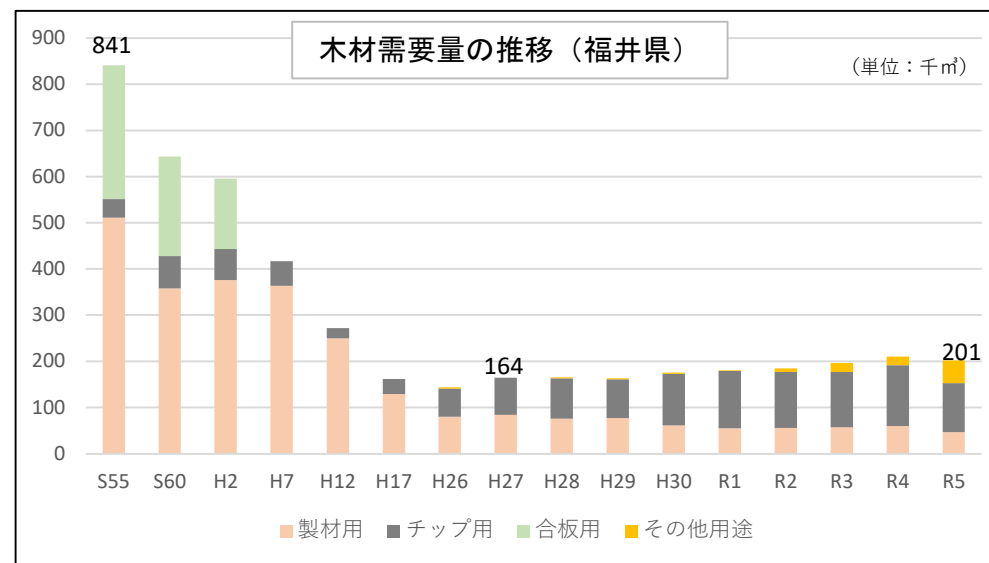

資料: 農林水産省統計部「木材需給報告書」  
農林水産省大臣官房統計部令和5年木材統計  
県産材活用課調査

(2) 素材生産量 (福井県)

単位：千m<sup>3</sup>

年次	計	製材用	パルプ用	合板用	木材チップ用	その他
S55	257	165	25	-	67	
S60	243	133	37	-	73	
H2	199	122	15	-	62	
H7	151	118	1	-	32	-
H12	118	95	1	-	22	-
H17	90	70	...	3	17	...
H26	136	55	...	9	61	11
H27	168	67	...	14	78	9
H28	178	67	...	22	86	3
H29	175	64	...	24	80	7
H30	190	46	...	27	108	9
R1	208	46	...	36	121	5
R2	225	56	...	35	120	14
R3	228	57	...	30	117	24
R4	246	61	...	33	131	21
R5	239	50	...	32	104	53

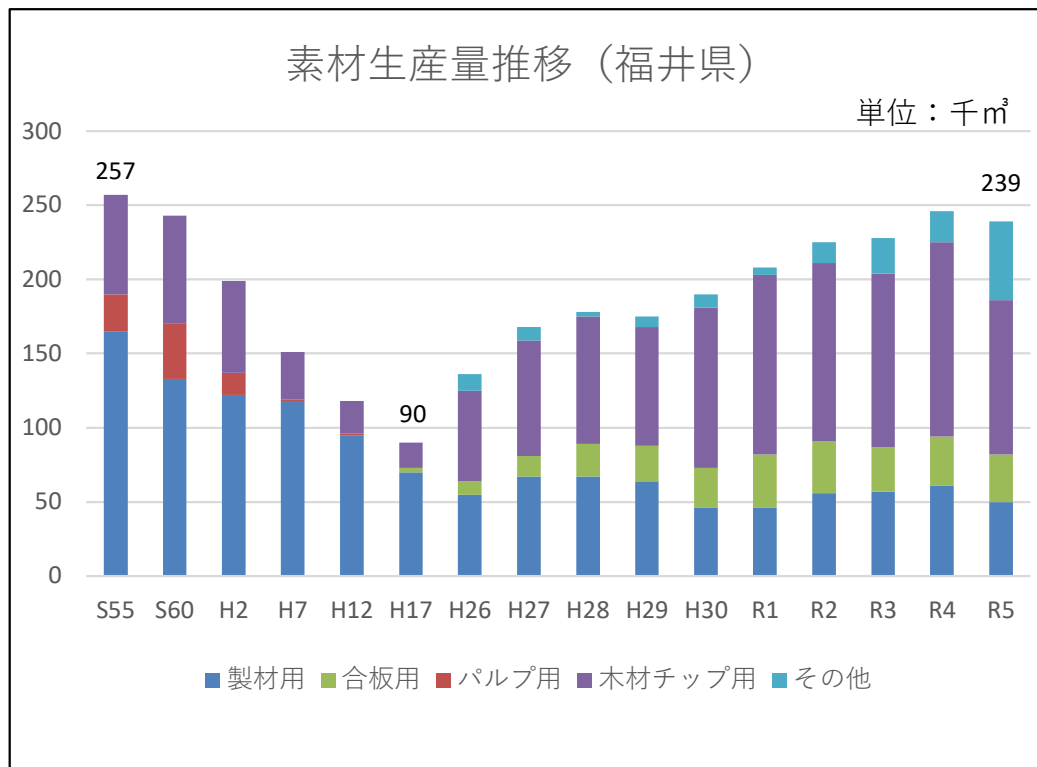

県産材活用課調べ

(3) 木材産業の概要 (福井県)

単位：人、千㎡

年次	製材業			合板製造業				木材チップ製造業		
	事務所数	従業員数	生産量	事業所数	従業員数	生産量	素材入荷量	事業所数	従業員数	生産量
S55	405	2480	316	2	779	11079	290	0	0	0
S60	378	2168	253	2	310	10165	215	51	129	191
H2	346	1918	255	2	207	9093	152	41	79	136
H7	325	1699	236	1	45	*	*	35	68	108
H12	286	1327	162	0	0	0	0	26	50	210
H17	238	850	99	0	0	0	0	24	115	148
H26	139	397	53	0	0	0	0	12	41	49
H27	136	518	52	0	0	0	0	16	32	46
H28	126	342	38	0	0	0	0	14	43	35
H29	122	*	37	0	0	0	0	15	*	36
H30	116	*	36	0	0	0	0	14	*	33
R1	113	*	32	0	0	0	0	17	*	42
R2	108	*	30	0	0	0	0	15	*	35
R3	104	*	34	0	0	0	0	15	*	42
R4	101	*	35	0	0	0	0	12	*	34
R5	96	*	25	0	0	0	0	11	*	17

資料：農林水産省統計部「木材需給報告書」、農林水産省大臣官房統計部「令和4年木材統計」、県産材活用課調査

注1 従業員は平成13年次より製材、合板を兼業しているものを含む。

注2 H16年次より木材チップ製造業の生産量の単位は千tとなる

注3 \*は表示不可 (H29年から木材需給報告書における従業員数の調査・公表が廃止されたため)

(4) 素材入荷量

●製材用素材の材種別入荷量(福井県)

単位:千m<sup>3</sup>

年次	合計	国産材			外材						国産材再掲	
		計	針葉樹	広葉樹	計	南洋材	米材	北洋材	ニュージー	その他	自県材	他県材
S55	511	161	151	10	350	34	164	147	2	3	141	20
S60	358	124	118	6	234	16	151	66	0	1	111	13
H2	376	119	113	6	257	8	188	59	2	0	104	15
H7	363	124	119	5	239	5	156	74	3	1	105	19
H12	250	96	95	1	154	4	94	53	3	0	87	9
H17	129	77	76	1	52	1	46	5	0	0	67	10
H26	78	63	x	x	15	x	x	x	-	-	43	20
H27	84	74	x	x	10	x	x	x	-	-	60	13
H28	60	51	x	x	9	x	x	0	-	-	45	6
H29	60	52	x	x	8	0	8	0	-	-	x	x
H30	x	x	x	x	x	0	11	x	-	-	x	x
R1	53	45	45	0	8	x	x	-	-	0	72	6
R2	55	50	50	0	5	x	x	-	-	-	73	3
R3	56	50	x	x	6	0	6	-	-	-	71	7
R4	54	49	x	x	5	x	x	-	-	-	62	5
R5	43	39	39	0	4	-	4	-	-	-	52	5

(5) 木材価格の動向

単位:価格=m<sup>3</sup>当り円, 指数:2年=100

区分 年次	素材(福井県)								製材品							
	スギ小丸太		スギ中丸太		マツ中丸太		ヒノキ中丸太		スギ(福井県)				ヒノキ(全国)		針葉樹合板(全国)	
	径 10~14cm 長 4.0m		径 24~28cm 長 4.0m		径 24~28cm 長 4.0m		径 18~24cm 長 4.0m		板(1等) 厚1.4cm,長4.0m 幅18~30cm		正角(1等) 10.5角,12.0角 長 3.0m		正角(1等) 10.5角 長 3.0m		1枚当り 厚1.2cm,長1.82m 幅91cm	
	価格	指数	価格	指数	価格	指数	価格	指数	価格	指数	価格	指数	価格	指数	価格	指数
H2	13,700	100	25,800	100	22,200	100	57,400	100	50,200	100	52,100	100	120,200	100		
H7	13,500	99	23,400	90	22,300	100	43,600	76	48,200	96	48,800	94	104,300	87		
H12	10,500	77	18,000	70	21,500	97	32,000	56	46,000	92	40,500	78	75,700	63	930	98
H17	8,800	64	16,500	64	17,000	77	19,500	34	46,200	92	39,300	75	80,200	67	960	101
H25	6,900	50	10,800	42	9,600	43	13,400	23	46,000	92	38,300	74	73,000	61	1,140	120
H26	7,800	57	12,100	47	8,500	38	15,800	28	46,000	92	41,700	80	82,600	69	1,220	128
H27	6,900	50	11,300	44	7,800	35	12,500	22	46,000	92	44,100	85	78,600	65	1,090	115
H28	6,800	50	10,500	41	7,400	33	11,200	20	40,200	80	44,800	86	79,200	66	1,190	125
H29	7,000	51	11,200	43	7,700	35	11,800	21	39,000	78	44,750	86	80,275	67	1,271	134
H30	7,900	58	10,700	41	6,700	30	11,700	20	39,000	78	44,750	86	76,583	64	1,287	135
R1	7,900	58	9,600	37	6,200	28	11,600	20	39,000	78	44,750	86	76,883	64	1,294	136
R2	7,400	54	8,800	34	6,000	27	10,000	17	39,000	78	44,700	86	77,600	65	1,250	132
R3	7,600	55	10,700	41	7,200	32	13,900	24	49,700	99	54,200	104	88,600	74	1,360	143
R4	8,400	61	11,400	44	7,500	34	12,400	22	59,300	118	68,800	132	90,600	75	2,220	234
R5	8,200	60	10,100	39	7,100	32	11,300	20	64,400	128	72,700	140	81,800	68	2,020	213

資料:県産材活用課業務資料, 農林水産省大臣官房統計部「木材需給報告書」

素材価格の推移(福井県)

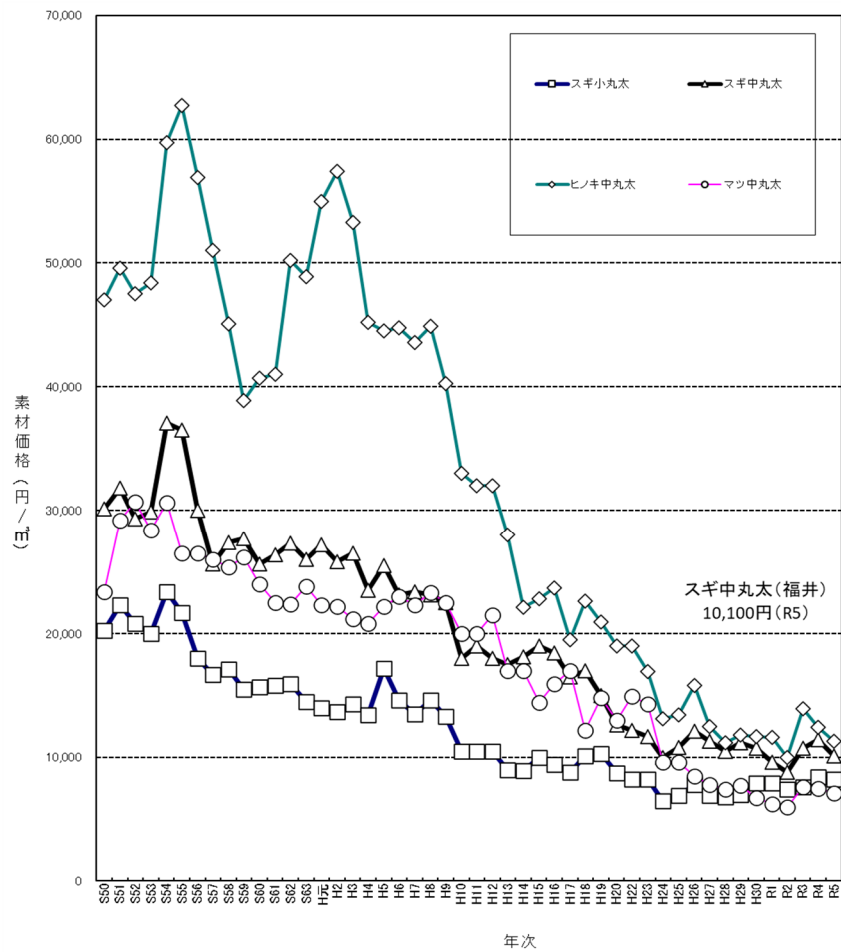

※県産材活用課調べ

製品価格の推移

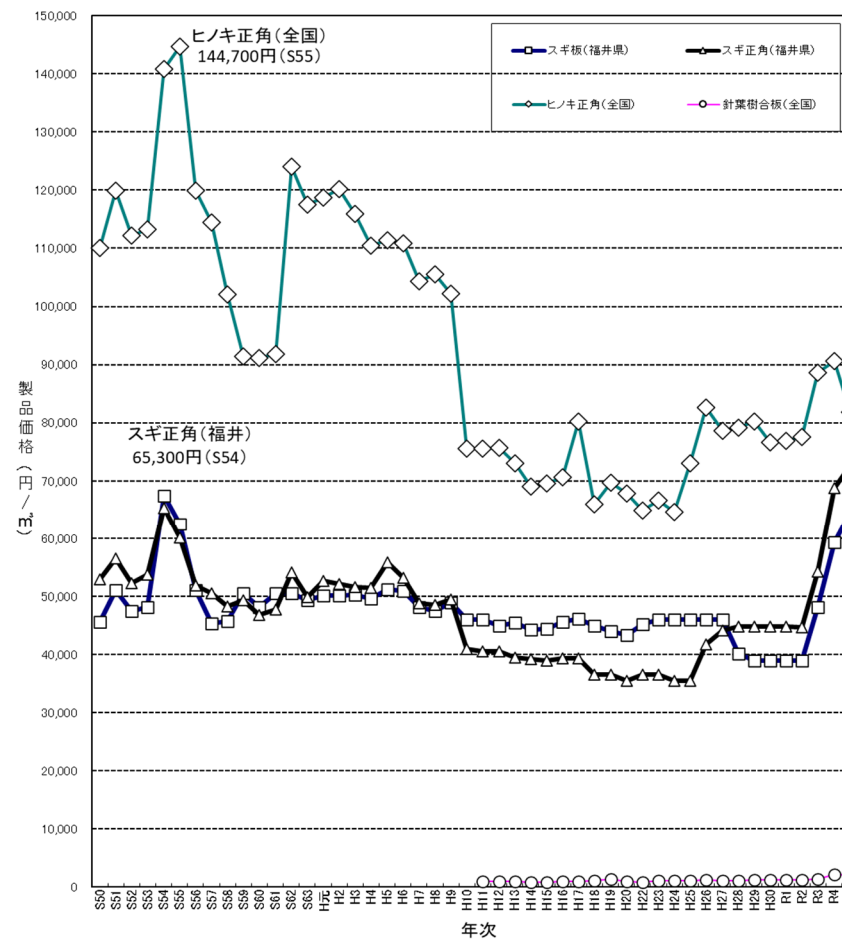

※県産材活用課調べ

(6) 木材市場 (福井県)

単位 : m<sup>2</sup>

年度	福井県木材市売(協)		嶺北木材林産(協)		福井県木材流通センター		若狭木材流通センター		(株)名田庄ウッドセンター		閉鎖した市場								合計	
											武生木材市売(協)		敦賀木材事業(協)		福井県特殊木材販売(協)		小浜林産工業(協)			
	素材	製品	素材	製品	素材	製品	素材	製品	素材	製品	素材	製品	素材	製品	素材	製品	素材	製品	素材	製品
H13	28,512	12,128	16,998	10,178	7,080	0	7,172	316	3,774	0	5,800	2,300	0	0	2,265	4,922	0	0	71,601	29,844
H14	26,014	12,400	13,332	9,554	6,599	0	6,850	218	3,344	0	4,200	2,100	0	0	2,157	5,361	0	0	62,496	29,633
H15	28,032	11,870	13,425	9,766	8,566	0	5,878	200	3,829	0	3,200	1,800	0	0	2,471	4,951	0	0	65,401	28,587
H16	27,300	12,200	13,759	10,374	8,845	143	6,340	193	3,653	0	2,800	0	0	0	2,246	5,290	0	0	64,943	28,200
H17	25,880	11,560	10,734	9,624	7,299	(8231)	5,840	80	3,212	0	0	0	0	0	1,835	4,257	0	0	54,800	17,290
H18	31,200	11,550	13,252	9,836	8,158	820	6,500	50	4,089	0	0	0	0	0	1,387	4,225	0	0	64,586	26,481
H19	30,050	8,580	9,758	9,289	11,955	3,851	10,400	0	4,530	0	0	0	0	0	1,218	3,425	0	0	67,911	25,145
H20	28,200	7,240	0	8,159	22,216	0	9,190	0	5,153	0	0	0	0	0	1,018	3,269	0	0	65,777	18,668
H21	27,420	6,110	0	6,554	18,692	0	9,625	0	5,316	0	0	0	0	0	887	2,901	0	0	61,940	15,565
H22	26,860	5,570	0	7,063	18,107	0	8,550	0	4,939	0	0	0	0	0	1,347	2,506	0	0	59,803	15,139
H23	27,240	5,630	0	7,130	22,075	0	10,780	0	5,856	0	0	0	0	0	963	2,641	0	0	66,914	15,401
H24	26,750	4,269	0	7,131	21,500	0	12,030	0	8,096	0	0	0	0	0	1,078	2,247	0	0	69,454	13,647
H25	26,350	4,270	0	16,923	18,637	0	12,050	0	6,457	0	0	0	0	0	1,209	2,892	0	0	64,703	24,085
H26	25,370	4,290	0	16,674	16,775	0	12,940	0	6,453	0	0	0	0	0	673	975	0	0	62,211	21,939
H27	24,820	4,820	0	17,143	16,339	0	13,130	0	7,971	0	0	0	0	0	262	1,419	0	0	62,522	23,382
H28	22,190	4,674	0	17,674	15,514	0	10,415	0	5,923	0	0	0	0	0	0	0	0	0	54,042	22,348
H29	24,950	4,185	0	18,184	12,185	0	11,283	0	4,477	0	0	0	0	0	0	0	0	0	52,895	22,369
H30	28,510	3,754	0	17,300	11,680	0	11,264	0	4,677	0	0	0	0	0	0	0	0	0	56,131	21,054
R1	29,353	3,379	0	13,329	10,135	0	12,307	0	3,896	0	0	0	0	0	0	0	0	0	55,691	16,708
R2	25,820	2,325	0	11,623	14,254	0	9,377	0	2,812	0	0	0	0	0	0	0	0	0	52,263	13,948
R3	23,287	2,726	0	11,617	11,964	0	9,542	0	2,807	0	0	0	0	0	0	0	0	0	47,600	14,343
R4	28,418	2,728	0	12,986	15,259	0	9,452	0	4,584	0	0	0	0	0	0	0	0	0	57,713	15,714
R5	35,503	2,704	0	11,785	12,173	0	7,815	0	6,724	0	0	0	0	0	0	0	0	0	62,215	14,489

※(株)名田庄ウッドセンターは平成8年5月1日に発足。(前身は名田庄木材(協))

県産材活用課業務資料

※福井県木材流通センターは平成19年9月1日に発足。(前身は福井県森林組合連合会)

※( )内数値の単位は本。



## 8 技術指導

### ● 林業関係の資格認定者数

令和6年3月末現在

指導林業士	青年林業士	フォレストサポーター	森林総合監理士	うち福井県在住の者
88	28	120	64	17

※森づくり課集計

※森林総合監理士数は、活動地域に福井県が含まれている者の数

令和6年3月末現在

### ● 林業機械普及台数の推移

機械機種名	年度																				全国 (4)	1 県当り 平均	
	14	15	16	17	18	19	20	21	22	23	24	25	26	27	28	29	30	1	2	3			4
集材機	164	133	130	128	129	112	112	103	110	77	87	87	69	59	58	59	51	56	—	—	—	—	—
チェーンソー	6,897	6,257	5,712	4,814	5,664	3,573	3,624	3,500	3,464	3,469	3,454	3,458	3,424	3,419	3,401	3,144	3,081	3,026	—	—	—	—	—
刈払機	9,990	7,722	6,941	6,071	6,445	3,628	3,743	3,742	3,673	3,655	3,640	3,669	3,621	3,616	3,597	3,226	3,175	3,146	—	—	—	—	—
トラクター（集材用）	9	6	5	10	11	12	12	10	10	8	9	8	5	5	4	1	1	2	1	—	—	—	—
モノレール	8	6	6	4	4	0	0	0	0	0	0	0	0	0	0	0	0	0	0	—	—	—	—
林内作業車	52	53	51	50	50	40	42	35	35	29	31	31	32	32	31	23	27	25	12	—	—	—	—
グラップルソー	4	6	3	3	9	3	3	4	4	4	5	5	2	3	3	5	4	4	5	—	6	2,649	56
プロセッサ	3	5	6	7	8	7	9	9	9	11	12	13	12	11	12	14	18	21	24	14	21	2,256	48
フォワーダ	3	5	5	5	9	14	13	14	16	19	19	22	21	26	28	29	38	40	42	37	43	3,651	78
スイングヤーダ	6	8	9	9	9	11	12	13	13	13	13	12	12	11	13	14	12	15	14	14	16	1,134	24
ハーベスタ					1	4	6	6	6	7	6	8	9	8	8	14	16	16	16	12	13	2,101	45
その他高性能		1	1	1	1	2	2	2	2	2	2	1	0	1	1	1	1	1	1	2	0	3,052	65

※一日以上稼動した機械のみ掲載

※森づくり課（林業機械の保有状況調査）調べ

※R3調査から集計方法変更（リース機械や高性能林業機械以外の調査項目等削除）

# 9 森林資源の活用

## (1) 福井県における主要特用林産物別生産量・生産者数の推移

年次	きのこ類 (t・戸)																			燃 料						木酢液		竹酢液			
	乾しいたけ	生しいたけ								なめこ	えのきたけ	ひらたけ	まいたけ	エリンギ	マツタケ	まつたけ	木炭		竹炭		粉炭		生産量 (%)	生産者数 (人)	生産量 (%)	生産者数 (人)					
		原木栽培		菌床栽培		計		生産量	生産者数								生産量	生産者数	生産量	生産者数	生産量	生産者数					生産量	生産者数	生産量	生産者数	
		生産量	生産者数	生産量	生産者数	生産量	生産者数																								生産量
55年	65.3	225	409.6	1,288			409.6	1,288	103.8	160	334.5	32	30.5	48			4.1		702												
56年	55.1	230	369.8	1,065			369.8	1,065	73.4	224	371.1	26	70.7	56			2.8	316	405												
57年	51.7	234	380.3	1,067			380.3	1,067	63.2	134	361.0	25	80.4	41			1.6	280	216												
58年	61.0	209	360.9	1,027			360.9	1,027	111.9	94	380.4	19	103.5	31			2.4	295	221												
59年	67.3	174	413.1	1,072			413.1	1,072	204.0	64	426.3	16	82.7	35			0.3	295	119												
60年	57.9	190	536.8	1,101			536.8	1,101	221.6	71	463.5	19	102.6	32			1.8	194	197												
61年	56.3	164	363.3	773			363.3	773	215.8	24	472.1	12	139.0	8			0.5	10	179												
62年	58.5	187	472.8	651			472.8	651	205.5	24	392.5	12	217.8	8	2.7	1	72.0	1.1	186	182											
63年	57.7	178	554.6	637			554.6	637	214.1	121	392.0	16	180.5	7	29.8	1	69.0	1.1	165	185											
元年	35.5	165	571.7	537			571.7	537	215.4	86	377.4	-	252.7	12	32.0	1	82.0	1.2	93	160											
2年	33.6	147	561.9	560			561.9	560	212.1	78	362.4	17	200.4	7	38.5	1	84.6	0.2	200	174											
3年	31.2	107	518.5	-			518.5	-	204.2	34	417.4	15	229.7	9	48.0	1	81.3	1.0	300	193											
4年	32.3	49	512.4	486			512.4	486	214.9	34	439.4	13	193.8	12	43.0	1	76.8	1.0	250	231											
5年	28.3	31	349.1	406	152.5	38	501.6	444	200.2	18	432.4	13	170.4	9	33.8	1	77.5	1.4	300	202	55			452	1						
6年	25.8	40	320.3	378	253.5	42	573.8	420	163.5	17	464.8	12	155.6	6	53.2	1	63.4	0.4	240	207	49			690	11						
7年	23.4	48	191.2	166	258.6	40	449.8	206	161.4	32	422.3	11	158.0	11	42.9	1	57.3	0.3	102	183	32			346	2	28,800	12	4,500	3		
8年	20.2	44	165.9	178	259.8	38	425.7	216	146.3	27	487.5	11	134.6	7	51.3	1	52.8	0.5	102	162	39			407	2	67,010	19	6,240	5		
9年	14.4	44	172.2	141	278.5	45	450.7	186	122.2	19	490.8	9	139.3	5	40.6	1	111.9	0.8	105	149	32	49	10	379	5	60,730	22	9,652	9		
10年	15.4	44	175.6	71	268.7	45	444.3	116	147.6	4	456.5	8	111.0	4	43.4	1	121.1	0.8	100	147	35	51	15	378	6	64,450	15	10,720	14		
11年	9.9	24	144.8	82	298.3	35	443.1	117	147.0	6	372.6	6	107.4	4	42.0	1	121.1	0.7	80	130	33	55	23	440	9	60,890	22	10,810	16		
12年	9.7	25	138.6	65	281.9	41	420.5	106	159.9	6	401.6	6	87.1	4	47.3	2	143.4	0.6	-	126	33	56	24	518	10	61,070	40	11,970	34		
13年	8.2	25	121.9	66	284.2	39	406.1	105	123.8	7	375.0	7	53.9	4	73.3	2	128.5	0.6	65	99	54	52	33	492	29	65,130	45	10,210	32		
14年	7.3	22	102.7	114	265.5	37	368.2	151	122.2	7	384.1	5	57.9	7	59.1	2	135.0	0.5	41	102	44	52	31	361	33	64,262	43	9,990	28		
15年	5.9	17	68.2	85	315.6	37	383.8	122	117.8	5	445.4	5	60.2	25	96.5	2	2.2	130.6	0.4	36	84	44	41	27	361	7	64,060	42	8,470	27	
16年	6.0	13	63.1	28	263.2	36	326.3	64	108.0	4	433.0	4	77.9	25	110.8	2		125.5	0.0		97	42	33	27	443	7	70,990	42	5,720	27	
17年	4.6	13	42.3	23	289.7	36	332.0	59	105.2	3	426.4	4	85.3	3	87.3	2	10.0	1	128.4	0.0		88	23	46	8	308	15	26,846	22	12,902	6
18年	2.5	11	44.8	15	257.6	35	302.4	50	91.1	4	417.1	3	78.4	3	74.6	2	1.7	2	108.9	0.0	2	86	23	29	7	336	6	24,942	16	15,391	5
19年	1.9	6	46.8	14	289.1	34	335.9	48	87.3	4	407.5	3	73.3	4	97.4	2	0.7	1				76	46	39	11	271	13	20,091	15	19,080	11
20年	1.8	6	38.3	15	282.5	31	320.8	46	90.9	6	373.4	3	71.7	3	86.3	2	1.0	2				61	23	37	13	366	11	12,235	21	9,850	13
21年	1.5	3	37.1	14	283.7	28	320.8	42	28.6	6	373.6	3	60.1	3	90.8	2	0.8	2				60	22	22	7	228	7	5,149	14	20,660	6
22年	1.7	4	36.6	12	293.8	32	330.4	44	36.2	5	364.9	3	26.1	2	108.9	2	0.9	2				45	24	22	8	343	6	7,149	12	6,450	6
23年	2.1	6	36.7	13	314.5	35	351.2	48	36.1	4	294.5	3	23.8	2	104.4	2	2.1	2				44	24	23	8	235	7	3,806	12	7,950	7
24年	2.3	9	37.3	16	219.9	33	257.2	49	36.1	3	360.3	3	22.4	2	104.0	2	2.6	5				44	24	3	5	386	8	3,415	13	6,400	4
25年	2.7	7	34.8	18	210.7	32	245.5	50	30.1	5	401.9	3	15.0	2	101.9	3	2.1	2				45	23	3	6	361	8	2,913	12	6,520	5
26年	2.7	8	32.3	18	205.3	29	237.6	47	32.1	5	452.5	3	12.2	2	105.2	3	2.1	2				36	23	2	3	387	4	2,772	7	920	2
27年	3.4	8	31.2	24	228.9	27	260.0	51	32.1	4	443.7	3	12.4	3	104.6	3	2.1	3				40	24	5	4	402	4	2,926	8	1,720	3
28年	3.6	7	25.7	23	188.1	27	213.8	50	29.1	5	340.5	3	14.8	3	111.7	2	2.4	3				30	24	1	3	292	11	4,281	6	750	2
29年	3.4	7	21.4	26	194.2	26	215.6	52	29.0	6	299.3	3	11.6	4	130.1	3	2.4	3				28	21	1	3	113	10	1,054	6	750	2
30年	2.4	7	21.4	26	192.7	25	214.6	51	29.0	5	296.0	3	10.4	2	127.8	3	2.1	3				25	21	1	2	113	13	1,200	6	600	1
元年	1.8	9	19.6	27	182.1	25	201.7	52	29.1	5	150.3	3	10.0	3	140.5	2	2.1	3				26	18	1	1	108	15	586	3	300	1
2年	2.1	15	17.2	30	194.8	21	212.0	51	23.6	8	114.5	3	9.2	4	130.3	4	2.3	3				19	17	1	1	2	4	570	2	400	1
3年	3.1	15	14.0	27	189.8	20	203.8	47	22.0	7	92.3	3	6.7	5	111.2	3	1.9	3				17	17	1	1	1	3	550	3	300	1
4年	3.9	14	6.8	28	161.2	19	203.8	47	21.5	7	1.4	1	9.3	4	132.0	3	1.5	2				16	18	1	1	1	3	603	4	300	1
5年	3.3	14	7.5	33	160.1	21	167.6	54	21.1	10	38.0	1	6.7	4	115.3	4	1.7	1				16	12	1	1	1	2	980	4	300	1

※生産者数については延べ人数を記載  
 ※乾しいたけの生産量については、菌床および原木の生産量の合計  
 ※森づくり課(特用林産物生産統計調査)調べ



# 10 林 道

## (1) 林 内 路 網 現 況 延 長 ( 令 和 6 年 3 月 31 日 現 在 )

管内	市町村名	自 動 車 道			軽 車 道		林 道 計				
		延長	路線数	m/ha	延長	路線数	延長	路線数	m/ha	舗装	舗装率
福井	福井市	353,277	194	11.1	46,556	65	399,833	259	12.6	173,902	43.5%
	永平寺町	73,934	44	10.8	19,086	28	93,020	72	13.6	55,004	59.1%
	計	427,211	238	11.0	65,642	93	492,853	331	12.7	228,906	46.4%
坂井	あわら市	41,005	21	9.4	22,961	22	63,966	43	14.6	14,931	23.3%
	坂井市	45,719	16	6.2	9,809	12	55,528	28	7.6	16,899	30.4%
	計	86,724	37	7.4	32,770	34	119,494	71	10.2	31,829	26.6%
奥越	大野市	235,420	84	4.3	4,054	4	239,474	88	4.3	122,204	51.0%
	勝山市	134,620	43	7.4	8,664	7	143,284	50	7.9	79,366	55.4%
	計	370,040	127	5.0	12,718	11	382,758	138	5.2	201,570	52.7%
南越	越前市	110,121	92	7.8	39,015	80	149,136	172	10.6	47,217	31.7%
	鯖江市	47,682	24	15.2	6,879	15	54,561	39	17.4	36,980	67.8%
	池田町	108,098	63	6.9	17,315	25	125,413	88	8.0	52,388	41.8%
	南越前町	147,469	69	5.9	40,050	39	187,519	108	7.5	83,386	44.5%
	計	413,370	248	7.2	103,259	159	516,629	407	8.9	219,971	42.6%
丹生	越前町	114,818	70	10.1	13,235	17	128,053	87	11.3	69,126	54.0%
	計	114,818	70	10.1	13,235	17	128,053	87	11.3	69,126	54.0%
二州	敦賀市	47,569	43	3.1	22,593	21	70,162	64	4.6	32,203	45.9%
	美浜町	30,952	18	2.5	14,302	19	45,254	37	3.6	13,537	29.9%
	計	78,521	61	2.8	36,895	40	115,416	101	4.2	45,740	39.6%
嶺南	小浜市	85,268	47	4.7	37,300	43	122,568	90	6.7	33,201	27.1%
	おおい町	107,546	51	6.2	14,541	19	122,087	70	7.1	55,006	45.1%
	高浜町	29,916	36	5.6	13,307	14	43,223	50	8.1	23,438	54.2%
	若狭町	43,622	33	3.9	35,632	38	79,254	71	7.0	13,364	16.9%
	計	266,352	167	5.1	100,780	114	367,132	281	7.0	125,009	34.1%
県 計		1,757,035	948	6.4	365,299	468	2,122,334	1,416	7.8	922,151	43.4%

## (2) 令和5年度民有林林道事業実績

### (1) 林道開設事業

単位：(延長：m、事業費：千円)

年度	区分	総数	一般	林構	山振	県単	自力	その他
R1	路線数	13	13	—	—	—	—	—
	延長	3,976	3,976	—	—	—	—	—
	事業費	634,493	634,493	—	—	—	—	—
R2	路線数	15	15	—	—	—	—	—
	延長	4,013	4,013	—	—	—	—	—
	事業費	697,500	697,500	—	—	—	—	—
R3	路線数	6	6	—	—	—	—	—
	延長	1,268	1,268	—	—	—	—	—
	事業費	384,211	384,211	—	—	—	—	—
R4	路線数	8	8	—	—	—	—	—
	延長	1,457	1,457	—	—	—	—	—
	事業費	380,648	380,648	—	—	—	—	—
R5	路線数	5	5	—	—	—	—	—
	延長	880	880	—	—	—	—	—
	事業費	325,247	325,247	—	—	—	—	—

※「一般」には、新設および改築、国庫補助および交付金を含む。  
 ※事業費は、前年度からの繰越分を含み、翌年度への繰越分は含まない。

### (2) 林道改良事業

単位：(事業費：千円)

年度	区分	総数	一般	県単	融資	自力	その他
R1	箇所数	27	6	21	—	—	—
	事業費	205,743	110,812	94,931	—	—	—
R2	箇所数	35	8	27	—	—	—
	事業費	264,012	138,733	125,279	—	—	—
R3	箇所数	27	5	22	—	—	—
	事業費	203,791	119,706	84,085	—	—	—
R4	箇所数	35	7	28	—	—	—
	事業費	251,448	149,193	102,255	—	—	—
R5	箇所数	31	4	27	—	—	—
	事業費	254,478	150,468	104,010	—	—	—

※「一般」には、国庫補助および交付金を含む。  
 ※事業費は、前年度からの繰越分を含み、翌年度への繰越分は含まない。

### (3) 林道舗装事業

単位：(延長：m、事業費：千円)

年度	区分	総数	一般	県単	融資	自力	その他
R1	路線数	14	2	12	—	—	—
	延長	3,933	1,267	2,666	—	—	—
	事業費	93,952	21,876	72,076	—	—	—
R2	路線数	13	1	12	—	—	—
	延長	4,757	1,141	3,616	—	—	—
	事業費	98,724	19,826	78,898	—	—	—
R3	路線数	12	0	12	—	—	—
	延長	4,776	0	4,776	—	—	—
	事業費	82,804	0	82,804	—	—	—
R4	路線数	4	0	4	—	—	—
	延長	1,341	0	1,341	—	—	—
	事業費	25,246	0	25,246	—	—	—
R5	路線数	4	0	4	—	—	—
	延長	1,112	0	1,112	—	—	—
	事業費	21,908	0	21,908	—	—	—

※「一般」には、国庫補助および交付金を含む。  
 ※事業費は、前年度からの繰越分を含み、翌年度への繰越分は含まない。

### (4) 林道災害復旧事業

単位(延長：m、事業費：千円)

年度	区分	総数	国庫補助	県単
R1	箇所数	40	17	23
	延長	1,539	718	821
	事業費	239,382	127,711	111,671
R2	箇所数	17	2	15
	延長	544	6	538
	事業費	100,770	8,655	92,115
R3	箇所数	42	6	36
	延長	1,073	181	892
	事業費	189,612	64,876	124,736
R4	箇所数	43	10	33
	延長	1,453	410	1,043
	事業費	195,655	78,196	117,459
R5	箇所数	81	48	33
	延長	4,646	2,136	2,510
	事業費	525,958	387,258	138,700

※事業費は、前年度からの繰越分を含み、翌年度への繰越分は含まない。  
 ※森づくり課森林保全G調べ。

# 11 治 山

## (1) 治山事業実績

単位：千円

事業名	令和元年度		令和2年度		令和3年度		令和4年度		令和5年度		計	
	箇所	工事費	箇所	工事費	箇所	工事費	箇所	工事費	箇所	工事費	箇所	工事費
山地治山	31	1,226,000	29	1,153,000	25	974,000	20	460,324	34	719,210	139	4,532,534
復旧治山	20	888,000	18	807,660	16	653,280	17	374,094	29	604,490	100	3,327,524
緊急総合治山	1	24,500									1	24,500
緊急予防治山	10	313,500	10	313,340	8	279,200	1	35,000	2	80,670	31	1,021,710
予防治山			1	32,000	1	41,520	2	51,230	3	34,050	7	158,800
緊急機能強化・老朽化対策												
山地災害総合減災対策治山	14	63,400	12	40,500	12	42,600	11	42,900	12	86,800	61	276,200
保安林整備	2	15,400	1	2,400	1	3,000	1	2,100			5	22,900
保安林改良												
特定保安林整備緊急治山									2	44,200	2	44,200
保安林改良（複層林）	12	48,000	11	38,100	11	39,600	10	40,800	10	42,600	54	209,100
保育												
保安林管理道整備	16	502,524	25	948,568	22	695,877	25	407,249	32	550,946	120	3,105,164
水土保全治山	10	342,660	19	671,680	14	431,360	15	327,310	23	384,420	81	2,157,430
地域防災対策総合治山												
機能強化・老朽化対策	6	159,864	6	276,888	8	264,517	10	79,939	9	166,526	39	947,734
水源地域整備	1	51,113									1	51,113
水源流域広域保全（水源地域）												
水源流域地域保全（集落水源）												
水源流域地域保全（森林水環境）												
奥地保安林保全緊急対策	1	51,113									1	51,113
水源の里保全緊急整備												
防災林造成	1	30,000	2	35,000	1	26,000	1	29,000			5	120,000
なだれ防止林造成												
保安林緊急改良	1	30,000	2	35,000	1	26,000	1	29,000			5	120,000
共生保安林整備												
生活環境林保全整備												
環境防災林整備												
海岸防災林造成												
治山激甚災害対策特別緊急												
小計	63	1,873,037	68	2,177,068	60	1,738,477	57	939,473	78	1,356,956	326	8,085,011
地すべり防止												
溪流												
地すべり防止施設修繕												
通常分計	63	1,873,037	68	2,177,068	60	1,738,477	57	939,473	78	1,356,956	326	8,085,011
災害関連事業							1	19,020	7	327,864	8	346,884
林地荒廃防止施設災害復旧	1	1,475	1	1,210					2	49,189	4	51,874
当年災									1	14,700	1	14,700
前年災	1	1,475	1	1,210					1	34,489	3	37,174
国庫合計	64	1,874,512	69	2,178,278	60	1,738,477	58	958,493	87	1,734,009	338	8,483,769
県単	31	101,242	48	149,016	40	179,832	48	129,443	71	419,192	238	978,725
小規模荒廃地治山（補助金）	15	25,795	20	30,817	16	26,649	27	48,025	32	172,520	110	303,806
自然災害対策予防治山（補助金）												
県単治山	11	53,312	12	67,268	22	117,187	9	20,600	10	46,160	64	304,527
環境保全治山												
山地防災応急対策治山	3	4,791	13	31,981	2	35,996	11	45,568	28	179,512	57	297,848
自然災害対策施設強化	2	17,344	3	18,950			1	15,250	1	21,000	7	72,544
山地危険箇所緊急対策												
総計	95	1,975,754	117	2,327,294	100	1,918,309	106	1,087,936	158	2,153,201	576	9,462,494

国庫、NG)+元補正（国庫、N(国庫、NG)+2補正（国庫）(国庫、NG)+3補正（国庫）1(国庫、NG)+4補正（国庫）1(国庫、NG)+4補正（国庫）

※地区指定事業の箇所数は地区数を示す

(2) 令和5年度市町別治山事業実績

単位：千円

区分 市町	復旧治山	緊急 総合治山	緊急 予防治山	緊急機能強 化・老朽化対 策	予防治山	山地災害 総合減災 対策治山	保安林 改良	保育	保安林 管理道 整備	地域防災 対策総合	機能強 化・老 朽化対 策	水源流域 広域保全 (水源)	水源流域 地域保全 (集落)	水源流域 地域保全 (水環境)	奥地保安 林保全緊 急対策	水源の里 保全緊急 整備	防災林 造成	保安林 緊急 改良	治山激甚 災害対策 特別緊急	地すべり 防止	計	災害関連 緊急治山	林地荒廃 防止施設 災害復旧	合 計	
福井農林	福井市	99,600			79,750			11,871			14,795										206,016	17,400	14,700	238,116	
	永平寺町			29,240				729														29,969			29,969
	小計	99,600		29,240	79,750			12,600			14,795										235,985	17,400	14,700	268,085	
坂井農林	あわら市			4,810	35,156		28,200	1,842			30,894										100,902			100,902	
	坂井市										2,134											2,134			2,134
	小計			4,810	35,156		28,200	1,842			33,028										103,036			103,036	
奥越農林	大野市	211,313			118,646		16,000	16,580			17,523										380,062	167,194		547,256	
	勝山市	18,761			2,318			2,620			9,290										32,989	41,490	34,489	108,968	
	小計	230,074			120,964		16,000	19,200			26,813										413,051	208,684	34,489	656,224	
丹南農林	鯖江市																								
	越前市																								
	池田町				27,500			2,639													30,139			30,139	
	南越前町	46,800			9,000			3,377			33,299										92,476			92,476	
	越前町	126,210		80,670	66,550			584			24,082										298,096	30,500		328,596	
小計	173,010		80,670	103,050			6,600			57,381										420,711	30,500		451,211		
嶺南振興局	敦賀市	21,000			44,500						4,235										69,735	71,280		141,015	
	小浜市							2,358			17,974										20,332			20,332	
	美浜町																								
	高浜町										12,300											12,300			12,300
	おおい町	19,640			1,000																20,640			20,640	
	若狭町	61,166																			61,166			61,166	
	小計	101,806			45,500			2,358			34,509										184,173	71,280		255,453	
総計	604,490		80,670	34,050	384,420		44,200	42,600			166,526									1,356,956	327,864	49,189	1,734,009		

令和5年度  
福井県林業統計書

令和6年12月発行

——— 発 行 ———

福井県農林水産部 県産材活用課  
森づくり課

〒910-8580 福井市大手3丁目17-1