

令和3年度

福井県林業統計書



福井県農林水産部

県産材活用課

森づくり課

利用される方々に

1. この統計書は、主に農林水産部県産材活用課・森づくり課業務資料に基づいて作成しています。
2. この統計は主として、年度間(令和3年3月31日から令和4年3月31日)の実績を中心として作成していますが、表中年月日現在とあるのは調査時点現在を表わすものとなっています。
3. 統計資料は、出来る限り既往5ヶ年間の数値をのせて、対照の便を図っておりますが、資料その他の関係で掲載しがたいものは省略しています。
4. この統計書には、本県林業に関する主要資料をのせておりますが、さらに詳細な内容を必要とする場合には、注記した資料出所に照合してください。
5. 主要用語の定義
 - ① 森林：森林法（第2条）で規定している森林で、木竹が集団して生育している土地およびその土地の上にある立木竹、または木竹の集団的な生育に供される土地をいいます。
ただし、主として農地または住宅地、もしくはこれに準ずる土地として使用される土地およびこれらの上にある立木竹は除きます。
 - ② 森林面積：立木地（人工林、天然林）と無立木地（伐採跡地、未立木地）と竹林の面積をいいます。
 - ③ 伐採跡地：樹木を伐採して、まだ植林されていない土地をいいます。
 - ④ 未立木地：森林のうち、樹冠の投影面積が30パーセント未満の土地で、「伐採跡地」以外の土地をいいます。
 - ⑤ 人工林：植林したり、人工的に種をまいたりなどの「人工更新」をした山林をいいます。
 - ⑥ 天然林：ぼう芽(が)や種子が自然に落ちて木が生えた「天然更新」の山林をいいます。

～ 目 次 ～

1 森林資源

- (1) 福井県の森林資源の現況 1
- (2) 福井県の民有林の面積 2
- (3) 福井県の民有林の蓄積 3
- (4) 樹種別、齢級別資源構成表（民有林） 4
- (5) 市町別森林資源表 7
- (6) 市町別、所有形態別面積表（民有林） 8
- (7) 市町別、所有形態別面積表（国有林） 10
- (8) 市町別森林資源表（材積） 12
- (9) 森林面積の推移 13
- (10) 民有林資源現況表 15

2 森林計画

- (1) 地域森林計画における森林構成の異動状況 16
- (2) 主伐面積（民有林） 16
- (3) 森林経営計画認定面積およびカバー率 17

3 保安林、林地開発

- (1) 市町別保安林面積（民有林+国有林） 18
- (2) 市町別保安林面積（民有林） 19
- (3) 市町別保安林面積（国有林） 20
- (4) 林地開発許可処分の過去10年の推移（新規） 21

4 森林整備、保護

- (1) 間伐等面積の年度別実績 22
- (2) 造林実績 23
- (3) 林業種苗事業 24
（生産量推移、受給実績、指定採種源指定実績）
- (4) 福井県における森林被害面積 26

5 県有林

- (1) 県有林管理箇所数および面積 27

6 森林組合等

- (1) 森林組合の概要 28
- (2) 森林組合連合会 29
- (3) 年齢別作業員構成 30
- (4) 森林組合作業員就業日数別構成表 31

7 木材

- (1) 木材需給の推移 32
- (2) 用途別素材生産量 33
- (3) 木材産業の概要 34
（製材業・合板製造業・木材チップ製造業・素材生産量）
- (4) 素材入荷量 35
- (5) 木材価格の動向 35
- (6) 木材市場別木材取扱量 37

8 技術指導

- (1) 林業関係の資格認定者数、林業機械の普及台数推移 38

9 森林資源の活用

- (1) 福井県における主要特用林産物別生産量・生産者数の推移 39
- (2) 主要特用林産物の市町別生産量 40

10 林道

- (1) 林内路網現況延長 41
- (2) 令和3年度民有林林道事業実績 42

11 治山

- (1) 治山事業の実績 43
- (2) 市町別治山事業実績 44

1 森林資源

(1)福井県の森林資源の現況(面積)

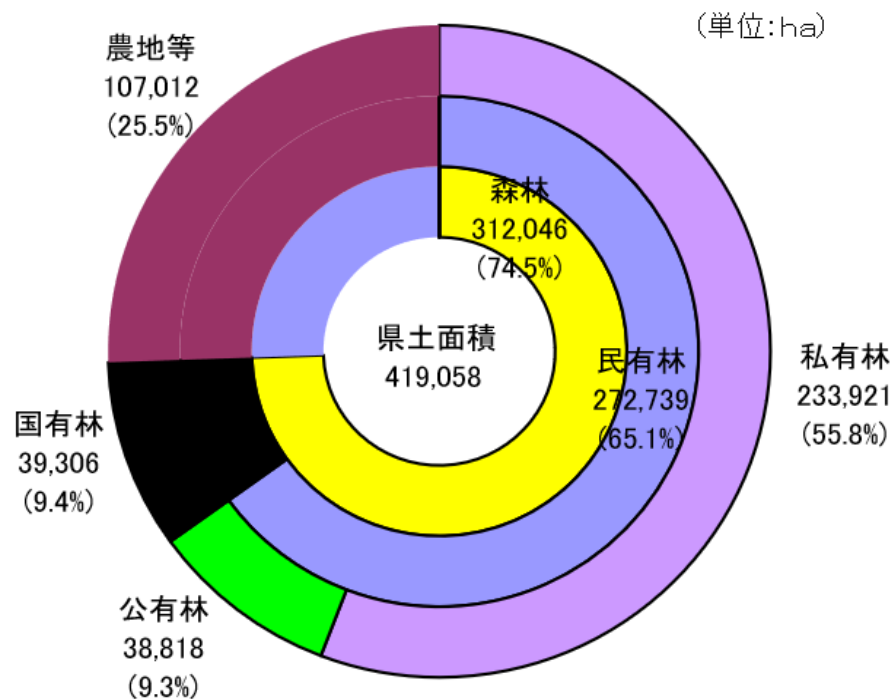

区分	面積 (ha)	面積比率 (%)	蓄積 (千 m ³)	
総土地	419,058			
森林	312,046	74.46	68,041	
国有林	総数	39,306	12.60	4,226
	林野庁所管	36,396	11.66	3,891
	官行造林	1,892	0.61	234
	林野庁所管外	1,019	0.33	101
民有林	総数	272,739	87.40	63,814
	公有林	38,818	12.44	9,422
	私有林	233,921	74.96	54,392
民有林の内訳	針葉樹	124,379	45.60	46,266
	広葉樹	141,695	51.95	17,548
	竹林	1,387	0.51	694
	無立木地	5,278	1.94	

- 注) 1. 民有林は、森づくり課(地域森林計画附属資料)調べによる。
令和3年3月31日現在。
2. 国有林は、福井森林管理署資料による。令和3年3月31日現在。
3. 総土地面積は国土交通省国土地理院(令和4年1月1日現在)による。
4. 総数と内訳の計が一致しないのは四捨五入によるものである。
5. 公有林: 県有・県行造林、市町有・市町行造林、借入林、財産区有林
私有林: 公有林以外の民有林
6. 国有林と民有林の面積比率は森林面積に対してである。
7. 竹林の材積の単位は、千束である。

(2)福井県の民有林の面積

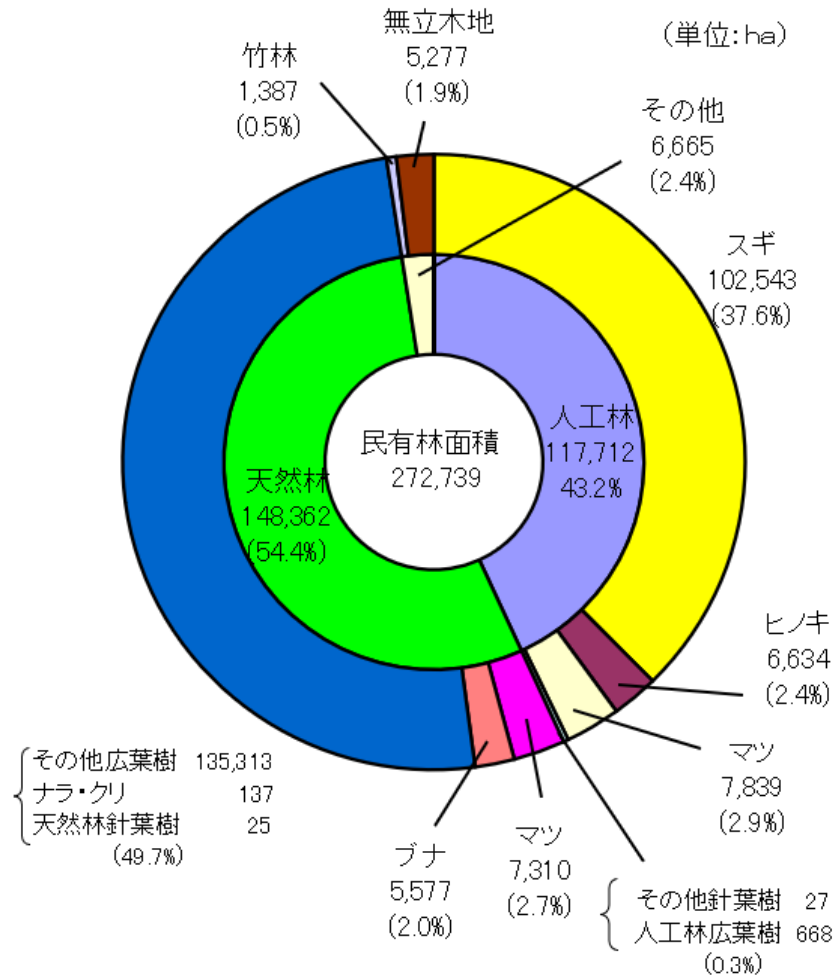

単位:面積(ha)

民有林面積の内訳						
人工林面積		天然林面積		その他面積		
117,712		148,362		6,665		
内	スギ	102,543	アカマツ	7,012	竹林	1,387
	ヒノキ	6,634	クロマツ	298	伐採跡地	110
	アカマツ	6,904	その他針葉樹	25	未立木地	5,167
	クロマツ	935	ナラ	133		
	その他針葉樹	27	クリ	4		
訳	広葉樹	668	ブナ	5,577		
			その他広葉樹	135,313		
	計	117,712	計	148,362	計	6,665

- 注) 1. 森づくり課(地域森林計画附属資料)調べによる。
 令和3年3月31日現在。
 2. 総数と内訳の計が一致しないのは四捨五入によるものである。

(3) 福井県の民有林の蓄積

単位：蓄積（千m³）

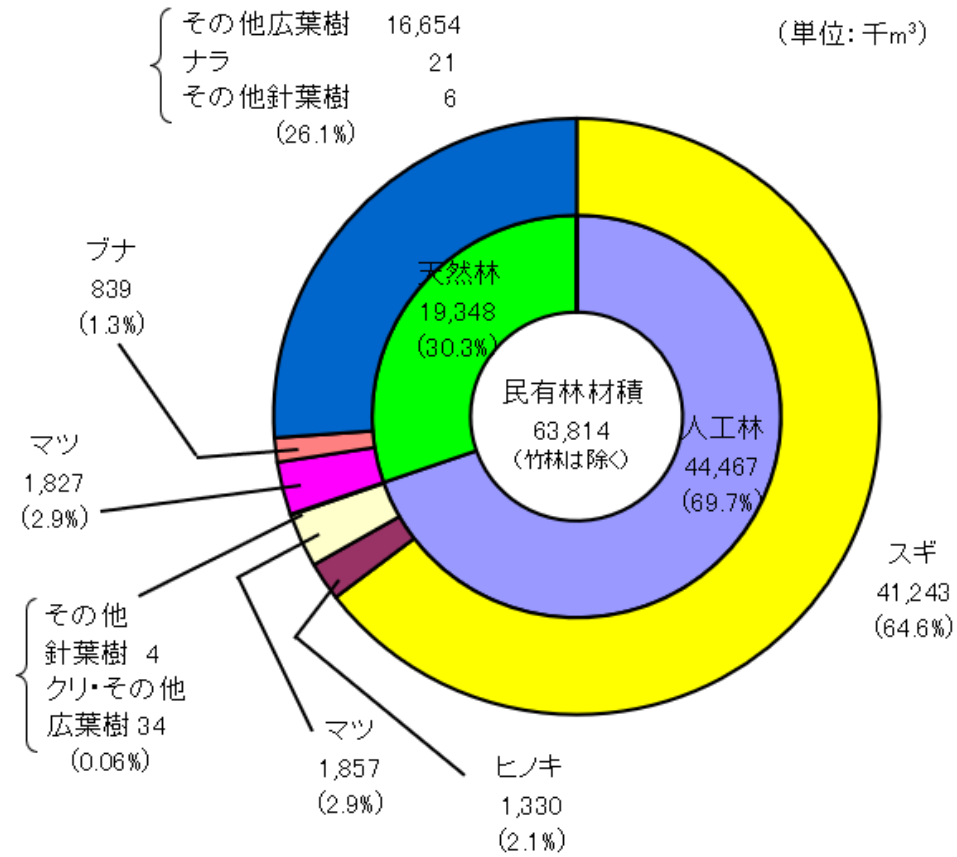

民有林蓄積の内訳		
人工林蓄積	天然林蓄積	その他蓄積
44,467	19,348	-
スギ 41,243	アカマツ 1,757	竹林 -
ヒノキ 1,330	クロマツ 70	伐採跡地 -
アカマツ 1,640	その他針葉樹 6	未立木地 -
クロマツ 217	ナラ 21	
その他針葉樹 4	クリ 0	
広葉樹 34	ブナ 839	
	その他広葉樹 16,654	
計 44,467	計 19,348	計 -

- 注) 1. 森づくり課（地域森林計画附属資料）調べによる。
令和3年3月31日現在。
2. 総数と内訳の計が一致しないのは四捨五入によるものである。

(4) 樹種別、齢級別資源構成表（民有林）

樹種		齢級	総数		1 齢級		2 齢級		3 齢級		4 齢級		5 齢級		6 齢級		7 齢級		8 齢級		
			面積	材積	面積	材積	面積	材積	面積	材積	面積	材積	面積	材積	面積	材積	面積	材積	面積	材積	
立木	人	針葉樹	スギ	102,543	41,243	139	1	234	4	241	11	663	57	1,231	167	2,213	433	6,100	1,544	9,679	2,945
			ヒノキ	6,634	1,330	13	0	34	0	96	4	396	27	506	56	752	113	1,361	253	1,187	260
			アカマツ	6,904	1,640	1		0		1	0	6	0	3	0	4	0	5	1	61	10
			クロマツ	935	217	1		3	0	7	0	1	0	4	0	6	1	5	1	2	0
			その他	27	4	8	0					0	0			4	0			5	1
		小計	117,043	44,433	161	1	271	5	345	15	1,067	85	1,743	223	2,979	548	7,470	1,799	10,934	3,215	
	広葉樹	ナラ	15	0	2		5	0	1	0	3	0	1	0	3	0			0	0	
		ブナ	8	0	1		1		2	0	3	0	0	0	0	0			1	0	
		クリ	24	2									0	0							
		その他	621	31	17		36	0	112	1	55	1	44	1	14	1	42	3	26	2	
		小計	668	34	20		41	0	115	1	61	1	46	1	17	1	42	3	27	2	
		計	117,712	44,467	181	1	312	5	460	17	1,127	86	1,789	225	2,996	548	7,512	1,801	10,961	3,217	
	地然林	針葉樹	アカマツ	7,012	1,757							1	0	0	0	0	0			22	4
			クロマツ	298	70											0					
			その他	25	6	1															
			小計	7,336	1,833	1						1	0	0	0	1	0			22	4
		広葉樹	ナラ	133	21									2	0					1	0
			ブナ	5,577	839																
			クリ	4	0																
その他			135,313	16,654					5	0	240	5	283	8	14	1	234	13	398	26	
小計			141,027	17,514					5	0	240	5	284	8	14	1	234	13	399	26	
計			148,362	19,348	1				5	0	241	5	285	8	15	1	234	13	421	29	
	合計	266,074	63,814	182	1	312	5	465	17	1,369	91	2,074	233	3,010	549	7,747	1,814	11,383	3,247		
その他	竹林	1,387	694																		
	伐採跡地	110																			
	未立木地	5,167																			
	合計	6,665	694																		
	総数	272,739	63,814	182	1	312	5	465	17	1,369	91	2,074	233	3,010	549	7,747	1,814	11,383	3,247		

(注) 1 森づくり課（地域森林計画附属資料）調べ。令和3年3月31日現在。
 2 材積総数には竹林分を含まない。
 3 総数と内訳の計が一致しないのは四捨五入によるものである。

(4) 樹種別、齢級別資源構成表（民有林）

樹種	齢級		9 齢級				10 齢級		11 齢級		12 齢級		13 齢級		14 齢級		15 齢級以上		
			面積	材積	面積	材積	面積	材積	面積	材積	面積	材積	面積	材積	面積	材積	面積	材積	
	面積 : ha		材積 : 千m ³		面積 : ha		材積 : 千m ³		面積 : ha		材積 : 千m ³		面積 : ha		材積 : 千m ³		面積 : ha		材積 : 千m ³
立木	人	針葉樹	スギ	13,204	4,612	10,845	4,219	12,259	5,155	10,398	4,636	7,168	3,360	6,593	3,177	21,578	10,920		
			ヒノキ	808	197	436	111	156	43	124	35	121	35	68	20	576	176		
			アカマツ	317	58	409	83	1,075	236	1,289	300	772	187	587	146	2,374	619		
			クロマツ	15	3	51	10	44	10	116	27	143	34	110	27	427	106		
			その他					1	0	5	1	1	0	2	0	1	0		
	小計	14,344	4,870	11,742	4,423	13,535	5,444	11,933	4,999	8,206	3,616	7,359	3,370	24,956	11,821				
	林	広葉樹	ナラ																
			ブナ																
			クリ					14	1	7	1	1	0	1	0	0	0		
			その他	53	4	190	15	16	1	2	0	0	0	0	0	14	2		
			小計	53	4	190	15	30	3	9	1	1	0	2	0	14	2		
	計	14,397	4,873	11,932	4,437	13,565	5,447	11,942	5,000	8,207	3,616	7,361	3,370	24,970	11,823				
	地	天然林	針葉樹	アカマツ	11	2	24	5	77	17	271	62	570	135	864	209	5,172	1,323	
				クロマツ					5	1	1	0	2	1	12	3	279	66	
				その他	1	0					1	0	1	0	0	0	22	6	
小計				11	2	24	5	81	18	272	63	573	136	876	212	5,473	1,395		
計				706	54	842	73	2,226	227	6,444	705	12,296	1,443	30,921	3,784	93,725	13,005		
林		広葉樹	ナラ	0	0	1	0	9	1	6	1	4	1	3	1	108	18		
			ブナ			5	1	3	0	6	1	7	1	27	4	5,529	832		
			クリ					0	0	2	0	1	0	0	0	0	0		
			その他	695	52	812	68	2,133	207	6,159	641	11,711	1,305	30,015	3,569	82,615	10,759		
			小計	695	52	818	69	2,144	209	6,172	643	11,723	1,307	30,045	3,573	88,251	11,610		
合計	15,103	4,927	12,774	4,511	15,791	5,674	18,386	5,705	20,503	5,059	38,281	7,154	118,695	24,828					
その他	竹林																		
	伐採跡地																		
	未立木地																		
	合計																		
総数	15,103	4,927	12,774	4,511	15,791	5,674	18,386	5,705	20,503	5,059	38,281	7,154	118,695	24,828					

(注) 1 森づくり課（地域森林計画附属資料）調べ。令和3年3月31日現在。

2 材積総数には竹林分を含まない。

3 総数と内訳の計が一致しないのは四捨五入によるものである。

民有林人工林の齢級配置

(令和3年3月末現在)

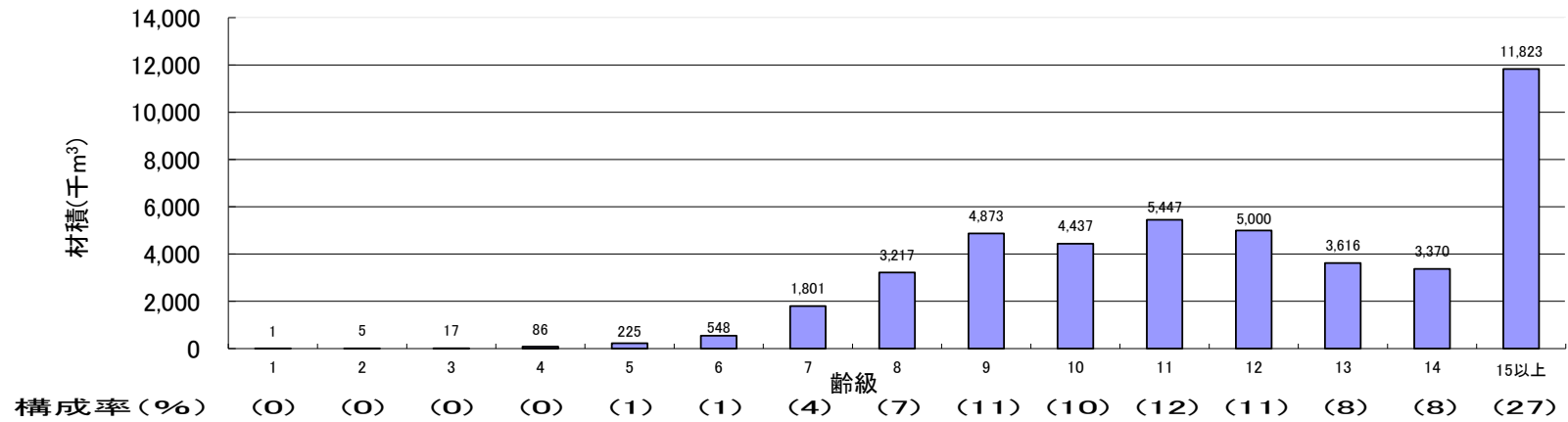
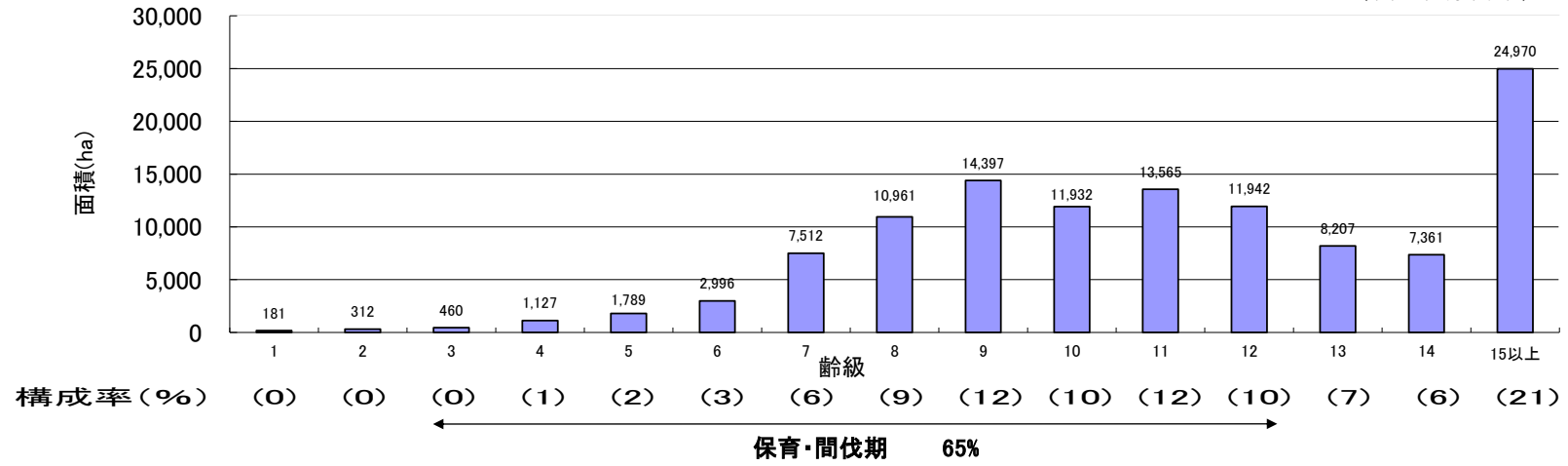

(5)市町別森林資源表

単位 面積：ha 材積：千m³

地 域	総土地面積	森 林 面 積			森林面積率%	材 積			
		総数	国有林	民有林		総数	国有林	民有林	
全 国	37,797,389	25,048,199	7,658,728	17,389,471	66.3	5,241,502	1,225,927	4,015,575	
福 井 県	419,058	312,046	39,306	272,739	74.5	68,041	4,226	63,814	
福 井	福 井 市	53,641	31,943	109	31,834	59.5	9,599	20	9,579
	永 平 寺 町	9,443	6,865	42	6,824	72.7	1,828	9	1,819
	小 計	63,084	38,808	151	38,658	61.5	11,427	29	11,398
坂 井	あ わ ら 市	11,698	4,446	44	4,402	38.0	1,216	3	1,213
	坂 井 市	20,967	7,363	46	7,316	35.1	1,914	3	1,911
	小 計	32,665	11,809	91	11,718	36.2	3,130	6	3,123
奥 越	大 野 市	87,243	75,825	20,664	55,161	86.9	12,605	1,997	10,608
	勝 山 市	25,388	20,185	2,002	18,183	79.5	4,611	190	4,421
	小 計	112,631	96,009	22,666	73,343	85.2	17,216	2,187	15,029
丹 南	越 前 市	23,070	14,186	55	14,131	61.5	3,967	14	3,953
	鯖 江 市	8,459	3,148	17	3,131	37.2	1,031	4	1,028
	池 田 町	19,465	17,847	2,265	15,583	91.7	4,356	236	4,120
	南 越 前 町	34,369	31,453	6,531	24,922	91.5	6,054	691	5,363
	越 前 町	15,315	11,385	17	11,368	74.3	3,031	2	3,029
	小 計	100,678	78,019	8,884	69,135	77.5	18,440	947	17,493
二 州	敦 賀 市	25,147	19,900	4,795	15,105	79.1	3,270	645	2,625
	美 浜 町	15,235	12,575	7	12,569	82.5	2,082	1	2,081
	若 狭 町	17,849	11,854	562	11,292	66.4	2,581	67	2,513
	小 計	58,231	44,329	5,364	38,965	76.1	7,932	713	7,219
若 狭	小 浜 市	23,311	19,030	706	18,325	81.6	4,246	91	4,155
	高 浜 町	7,240	5,333	4	5,329	73.7	1,142	1	1,141
	お お い 町	21,219	18,708	1,442	17,266	88.2	4,509	252	4,257
	小 計	51,770	43,071	2,151	40,920	83.2	9,896	344	9,553

- (注) 1. 全国数値は森林資源の現況（令和3年3月31日 林野庁計画課）による。
2. 福井県は森づくり課（地域森林計画附属資料）調べ（令和3年3月31日現在）
3. 国有林は福井森林管理署資料（令和3年3月31日現在）による。
4. 総土地面積は国土交通省国土地理院（令和4年1月1日）による。
5. 総数と内訳の計が一致しないのは四捨五入によるものである。

(6) 市町別、所有形態別面積表 [民有林]

区 分 市 町		民 有 林															
		公 有 林								私 有 林							
		人 工 林		天 然 林		竹 林	無 立 木 地		小 計	人 工 林		天 然 林		竹 林	無 立 木 地		小 計
		針葉樹	広葉樹	針葉樹	広葉樹		伐採跡地	未立木地		針葉樹	広葉樹	針葉樹	広葉樹		伐採跡地	未立木地	
福 井	福 井 市	1,123	18	12	340	6	0	30	1,530	18,183	30	738	10,571	296	21	465	30,305
	永 平 寺 町	259	8	3	120	1		3	394	2,828	6	65	3,476	18		36	6,430
	小 計	1,382	26	15	461	7	0	33	1,923	21,011	37	803	14,048	313	21	501	36,734
坂 井	あ わ ら 市	482	0	4	70	0	7	8	572	2,692	17	266	786	16	0	53	3,830
	坂 井 市	777	23	20	622	0		10	1,452	3,186	6	129	2,453	3	2	85	5,865
	小 計	1,259	23	24	692	0	7	18	2,023	5,879	24	395	3,239	18	2	138	9,695
奥 越	大 野 市	4,743	30	12	5,951	0	10	369	11,116	12,124	261	139	29,901	9	15	1,596	44,045
	勝 山 市	2,492	1	28	1,538	0	16	57	4,132	5,259	10	187	8,130	9	11	445	14,050
	小 計	7,235	31	40	7,489	0	26	426	15,248	17,382	271	326	38,031	18	27	2,041	58,095
丹 南	越 前 市	677	0	22	285	1		11	997	7,069	59	605	5,171	133		97	13,134
	鯖 江 市	112	1	2	11	0		1	127	1,974	39	70	887	18		16	3,005
	池 田 町	1,102	2	3	1,021	0	0	70	2,198	6,668	46	24	6,380	2	8	257	13,384
	南 越 前 町	2,294	1	67	2,215	2		32	4,611	6,574	14	206	13,138	54		324	20,311
	越 前 町	1,205	22	25	391	4	0	18	1,666	4,834	9	123	4,516	156	2	62	9,702
	小 計	5,390	27	118	3,924	8	0	132	9,599	27,119	167	1,030	30,091	364	11	755	59,536
二 州	敦 賀 市	1,462		46	352	1		13	1,874	2,132	10	947	9,804	71	0	267	13,231
	美 浜 町	550		94	349	4		44	1,040	2,071	4	764	8,244	24	0	421	11,529
	若 狭 町	1,313	1	43	363	1	0	1	1,722	4,180	5	677	4,614	65	2	27	9,570
	小 計	3,325	1	182	1,064	6	0	58	4,636	8,383	18	2,388	22,663	160	3	715	34,330
若 狭	小 浜 市	1,365	0	56	455	2		10	1,887	5,894	10	1,097	9,140	179	3	115	16,437
	高 浜 町	365		11	40	4		7	428	1,974	2	337	2,149	245	9	184	4,901
	お お い 町	2,349	0	24	689	3		7	3,073	6,733	32	489	6,853	60	1	27	14,193
	小 計	4,078	0	92	1,184	10	0	24	5,388	14,601	44	1,923	18,142	483	13	326	35,531
合 計		22,669	108	471	14,813	31	34	691	38,818	94,375	560	6,864	126,214	1,356	76	4,476	233,921

(注) 1 森づくり課（地域森林計画附属資料）調べ。令和3年3月31日現在。

2 公有林：県有・県行造林、市町有・市町行造林、借入林、財産区有林 私有林：公有林以外の民有林。

3 合計と内訳が一致しないのは四捨五入によるものである。

(6) 市町別、所有形態別面積表 [民有林]

単位 面積：ha

区 分 市 町		民 有 林 [総 数]							
		人 工 林		天 然 林		竹 林	無 立 木 地		合 計
		針葉樹	広葉樹	針葉樹	広葉樹		伐採跡地	未立木地	
福 井	福 井 市	19,305	48	750	10,912	302	21	495	31,834
	永 平 寺 町	3,087	14	68	3,597	18		39	6,824
	小 計	22,393	62	818	14,509	320	21	534	38,658
坂 井	あ わ ら 市	3,174	17	270	856	16	8	61	4,402
	坂 井 市	3,963	30	149	3,075	3	2	95	7,316
	小 計	7,137	47	419	3,931	18	10	156	11,718
奥 越	大 野 市	16,867	291	151	35,852	9	26	1,965	55,161
	勝 山 市	7,751	11	215	9,668	9	27	501	18,183
	小 計	24,618	302	366	45,520	18	53	2,467	73,343
丹 南	越 前 市	7,746	59	628	5,456	134		108	14,131
	鯖 江 市	2,086	40	72	898	19		16	3,131
	池 田 町	7,769	48	27	7,401	2	8	326	15,583
	南 越 前 町	8,868	16	273	15,353	56		357	24,922
	越 前 町	6,039	31	148	4,907	161	3	80	11,368
	小 計	32,508	194	1,148	34,015	371	11	887	69,135
二 州	敦 賀 市	3,594	10	992	10,156	72	0	280	15,105
	美 浜 町	2,621	4	858	8,593	28	0	465	12,569
	若 狭 町	5,492	5	720	4,977	66	2	28	11,292
	小 計	11,708	19	2,570	23,726	166	3	774	38,965
若 狭	小 浜 市	7,259	10	1,153	9,594	181	3	125	18,325
	高 浜 町	2,339	2	348	2,190	249	9	191	5,329
	お っ お い 町	9,082	32	513	7,542	63	1	34	17,266
	小 計	18,680	44	2,014	19,326	493	13	350	40,920
合 計		117,043	668	7,336	141,027	1,387	110	5,167	272,739

(注) 1 森づくり課（地域森林計画附属資料）調べ。令和3年3月31日現在。

2 公有林：県有・県行造林、市町有・市町行造林、借入林、財産区有林 私有林：公有林以外の民有林。

3 合計と内訳が一致しないのは四捨五入によるものである。

(7) 市町別、所有形態別面積表 [国有林]

区分 市 町		国 有 林															
		林 野 庁 所 管 (官 行 造 林 含 む)								林 野 庁 所 管 外							
		人 工 林		天 然 林		竹 林	無 立 木 地		小 計	人 工 林		天 然 林		竹 林	無 立 木 地		小 計
針葉樹	広葉樹	針葉樹	広葉樹	伐採跡地	未立木地		針葉樹	広葉樹		針葉樹	広葉樹	伐採跡地	未立木地				
福 井	福 井 市	23	22				11	57	27		0	17	0	0	8	52	
	永 平 寺 町								16			10			16	42	
	小 計	23	22				11	57	43		0	27	0	0	24	94	
坂 井	あ わ ら 市	6	8	11	7		7	39	1		0	0			4	5	
	坂 井 市								6		0	1			39	46	
	小 計	6	8	11	7		7	39	8		0	2			42	52	
奥 越	大 野 市	1,469	1,078	312	16,062		0	1,512	20,434	9		0	40		180	230	
	勝 山 市	149	210	6	1,394			190	1,948	7		1	9		38	54	
	小 計	1,618	1,288	318	17,456		0	1,702	22,382	16		1	49		218	284	
丹 南	越 前 市									29	0	1	10	1	13	55	
	鯖 江 市									7			2		8	17	
	池 田 町	145	131	3	1,841			67	2,187	47			15	0	16	78	
	南 越 前 町	301	285	67	5,351			180	6,184	5		0	31	0	309	347	
	越 前 町									4			6	0	7	17	
	小 計	446	416	71	7,192			247	8,371	92	0	1	64	2	354	513	
二 州	敦 賀 市	854	326	1,074	2,436			95	4,785	1		0	4	0	4	10	
	美 浜 町									1		0	4	0	1	7	
	若 狭 町	61	31	12	417			11	532	11		0	4	0	15	30	
	小 計	916	357	1,086	2,853			107	5,318	13		1	12	0	20	46	
若 狭	小 浜 市	83	28	24	543			10	687	3		1	7	0	1	18	
	高 浜 町									2		0	1	1	0	4	
	お っ お い 町	521	152	97	626			38	1,434	2	0	0	1	0	5	8	
	小 計	605	179	121	1,168			48	2,121	7	0	2	9	1	11	30	
合 計		3,614	2,270	1,606	28,676		0	2,121	38,287	178	0	5	162	3	1	670	1,019

(注) 1 近畿中国森林管理局資料による。令和3年3月31日現在。
 2 合計と内訳が一致しないのは四捨五入によるものである。

(7) 市町別、所有形態別面積表 [国有林]

単位 面積：ha

区分 市 町		国 有 林 [総 数]							合 計
		人 工 林		天 然 林		竹 林	無 立 木 地		
		針葉樹	広葉樹	針葉樹	広葉樹		伐採跡地	未立木地	
福井	福井市	50	22	0	17	0	0	20	109
	永平寺町	16			10			16	42
	小計	66	22	0	27	0	0	35	151
坂井	あわら市	8	8	11	7			10	44
	坂井市	6		0	1			39	46
	小計	14	8	11	8			49	91
奥越	大野市	1,479	1,078	313	16,102		0	1,692	20,664
	勝山市	156	210	6	1,402			228	2,002
	小計	1,634	1,288	319	17,504		0	1,920	22,666
丹南	越前市	29	0	1	10	1		13	55
	鯖江市	7			2			8	17
	池田町	192	131	3	1,856	0		83	2,265
	南越前町	306	285	67	5,383	0		489	6,531
	越前町	4			6	0		7	17
	小計	538	416	72	7,256	2		601	8,884
二州	敦賀市	855	326	1,074	2,440	0		99	4,795
	美浜町	1		0	4	0		1	7
	若狭町	72	31	12	421	0		27	562
	小計	929	357	1,087	2,865	0		127	5,364
若狭	小浜市	87	28	25	550	0	1	16	706
	高浜町	2		0	1	1		0	4
	おおい町	523	152	97	627	0		43	1,442
	小計	611	180	122	1,178	1	1	59	2,151
合 計		3,792	2,271	1,611	28,837	3	1	2,791	39,306

(注) 1 近畿中国森林管理局資料による。令和3年3月31日現在。
 2 合計と内訳が一致しないのは四捨五入によるものである。

(8) 市町別森林資源表（材積）

単位 材積：千³m

区分	民 有 林					国 有 林					民 有 林 国 有 林 合 計	
	人 工 林		天 然 林		計	人 工 林		天 然 林		計		
	針葉樹	広葉樹	針葉樹	広葉樹		針葉樹	広葉樹	針葉樹	広葉樹			
福井	福井市	8,005	3	194	1,376	9,579	16	2	0	2	20	9,599
	永平寺町	1,355	1	18	445	1,819	7			1	9	1,828
	小計	9,360	4	213	1,821	11,398	24	2	0	3	29	11,427
坂井	あわら市	1,034	1	70	108	1,213	1	1	1	1	3	1,216
	坂井市	1,474	2	39	395	1,911	3		0	0	3	1,914
	小計	2,509	3	109	503	3,123	4	1	1	1	6	3,130
奥越	大野市	6,054	18	40	4,495	10,608	344	113	46	1,494	1,997	12,605
	勝山市	3,178	0	56	1,187	4,421	48	27	1	115	190	4,611
	小計	9,232	19	97	5,682	15,029	391	140	46	1,609	2,187	17,216
丹南	越前市	3,150	1	158	644	3,953	13		0	1	14	3,967
	鯖江市	897	1	19	112	1,028	3			0	4	1,031
	池田町	3,151	1	6	962	4,120	53	15	1	168	236	4,356
	南越前町	3,302	0	70	1,991	5,363	85	30	14	563	691	6,054
	越前町	2,377	2	39	611	3,029	2			1	2	3,031
	小計	12,877	4	292	4,319	17,493	155	45	15	732	947	18,440
二州	敦賀市	1,169	0	231	1,225	2,625	179	38	166	263	645	3,270
	美浜町	842	0	205	1,034	2,081	0		0	0	1	2,082
	若狭町	1,729	0	184	599	2,513	22	3	2	41	67	2,581
	小計	3,740	1	620	2,858	7,219	201	41	168	304	713	7,932
若狭	小浜市	2,705	0	287	1,162	4,155	23	4	3	60	91	4,246
	高浜町	798	0	86	257	1,141	1		0	0	1	1,142
	おおい町	3,213	2	130	912	4,257	150	17	20	66	252	4,509
	小計	6,716	3	503	2,331	9,553	174	21	23	126	344	9,896
県計	44,433	34	1,833	17,514	63,814	949	249	252	2,776	4,226	68,041	

(注) 1 森づくり課（地域森林計画附属資料）調べ。令和3年3月31日現在。 2 国有林は近畿中国森林管理局資料による。令和3年3月31日現在。

3 計と内訳の計が一致しないのは四捨五入によるものである。

(9) 森林面積の推移

(単位：ha, %)

年度	総面積	人工林			天然林			その他の森林			人工林率		
		面積 (A)	左の内訳		面積 (B)	左の内訳		面積 (C)	左の内訳		計 A/(A+B+C)	国有林	民有林
			国有林	民有林		国有林	民有林		国有林	民有林			
59	315,033	132,195	9,076	123,119	169,891	27,282	142,609	12,947	4,250	8,697	42.0	22.4	44.9
60	315,079	127,257	9,076	118,181	174,794	27,282	147,512	13,028	4,250	8,778	40.4	22.1	43.1
61	315,157	127,327	9,025	118,302	174,789	27,259	147,530	13,041	4,228	8,813	40.4	22.3	43.1
62	315,217	127,350	8,728	118,622	174,873	27,437	147,436	12,994	4,340	8,654	40.4	21.5	43.2
63	314,970	121,961	8,600	113,361	180,077	27,410	152,667	12,932	4,296	8,636	38.7	21.3	41.3
H元	314,774	119,650	8,570	111,080	183,818	27,460	156,358	11,305	4,146	7,159	38.1	21.3	40.5
2	314,193	121,493	8,480	113,013	181,930	27,416	154,514	10,770	3,921	6,849	38.7	21.3	41.2
3	314,083	122,087	8,437	113,650	181,304	27,416	153,888	10,691	3,910	6,781	38.9	21.2	41.4
4	313,832	122,551	8,430	114,121	181,917	28,730	153,187	9,364	2,614	6,750	39.0	21.2	41.6
5	313,661	123,070	8,430	114,640	181,241	28,730	152,511	9,350	2,614	6,736	39.2	21.2	41.9
6	313,544	123,391	8,330	115,061	180,809	28,728	152,081	9,345	2,598	6,747	39.4	21.0	42.0
7	313,367	123,683	8,293	115,390	180,339	28,725	151,614	9,344	2,542	6,802	39.5	21.0	42.1
8	313,277	123,958	8,283	115,675	180,016	28,754	151,262	9,303	2,522	6,781	39.6	21.0	42.3
9	313,252	124,214	8,281	115,933	179,740	28,752	150,988	9,298	2,524	6,774	39.7	20.9	42.4
10	313,200	124,545	8,281	116,264	179,359	28,752	150,607	9,296	2,524	6,772	39.8	20.9	42.5
11	312,804	124,803	8,286	116,517	178,528	28,187	150,341	9,473	2,711	6,762	39.9	21.1	42.6
12	312,747	124,998	8,307	116,691	178,281	28,207	150,074	9,468	2,723	6,745	40.0	21.2	42.7
13	312,588	125,158	8,266	116,893	177,909	28,137	149,772	9,521	2,746	6,775	40.0	21.1	42.7
14	312,555	125,292	8,207	117,085	177,753	28,196	149,557	9,509	2,760	6,749	40.1	21.0	42.8
15	312,512	125,479	8,207	117,272	177,589	28,196	149,393	9,445	2,760	6,685	40.2	21.0	42.9
16	312,300	125,690	8,319	117,371	177,808	28,573	149,235	8,802	2,128	6,674	40.2	21.3	42.9
17	312,512	125,397	8,187	117,210	177,462	28,191	149,271	9,654	2,961	6,693	40.1	20.8	42.9
18	312,354	125,124	7,805	117,319	177,487	28,372	149,115	9,743	3,054	6,689	40.1	19.9	43.0
19	312,345	125,275	7,871	117,404	177,509	28,498	149,011	9,561	2,862	6,699	40.1	20.1	43.0
20	312,356	125,359	7,871	117,488	177,436	28,498	148,938	9,560	2,867	6,694	40.1	20.1	43.0
21	312,331	125,232	7,739	117,493	177,485	28,548	148,938	9,613	2,920	6,693	40.1	19.7	43.0
22	312,310	125,241	7,739	117,502	177,458	28,548	148,910	9,611	2,920	6,691	40.1	19.7	43.0
23	312,340	125,457	7,806	117,651	177,280	28,490	148,790	9,603	2,917	6,686	40.2	19.9	43.1
24	312,338	125,507	7,806	117,701	177,227	28,490	148,737	9,603	2,917	6,686	40.2	19.9	43.1
25	312,344	125,557	7,806	117,751	177,186	28,490	148,696	9,600	2,917	6,683	40.2	19.9	43.1
26	312,293	124,446	6,696	117,750	178,301	29,706	148,595	9,546	2,867	6,679	39.8	17.1	43.1
27	312,228	124,456	6,696	117,760	178,225	29,706	148,519	9,546	2,867	6,679	39.9	17.1	43.1
28	312,088	124,395	6,696	117,699	178,153	29,706	148,447	9,539	2,867	6,672	39.9	17.1	43.1
29	312,047	123,817	6,083	117,734	178,775	30,364	148,411	9,455	2,783	6,672	39.7	15.5	43.2
30	312,149	123,890	6,110	117,780	178,775	30,391	148,384	9,484	2,814	6,670	39.7	15.5	43.2
R元	312,142	123,794	6,063	117,731	178,884	30,449	148,435	9,464	2,795	6,669	39.7	15.4	43.2
R2	312,046	123,774	6,063	117,712	178,811	30,448	148,362	9,460	2,795	6,665	39.7	15.4	43.2

- 注) 1. 森づくり課(地域森林計画附属資料)調べ。各年度3月31日現在。
 2. 「その他の森林」とは無立木地等である。
 3. 合計と内訳が一致しないのは四捨五入によるものである。

森林面積の推移

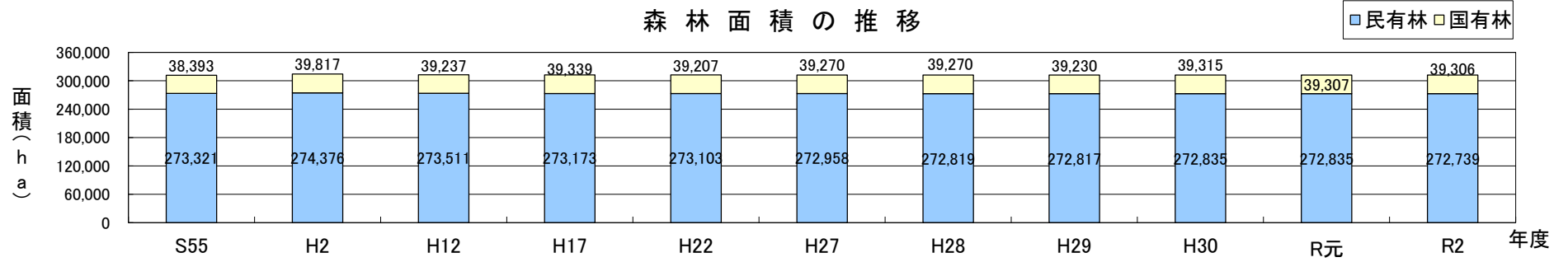

私有林における人工林・天然林面積の推移

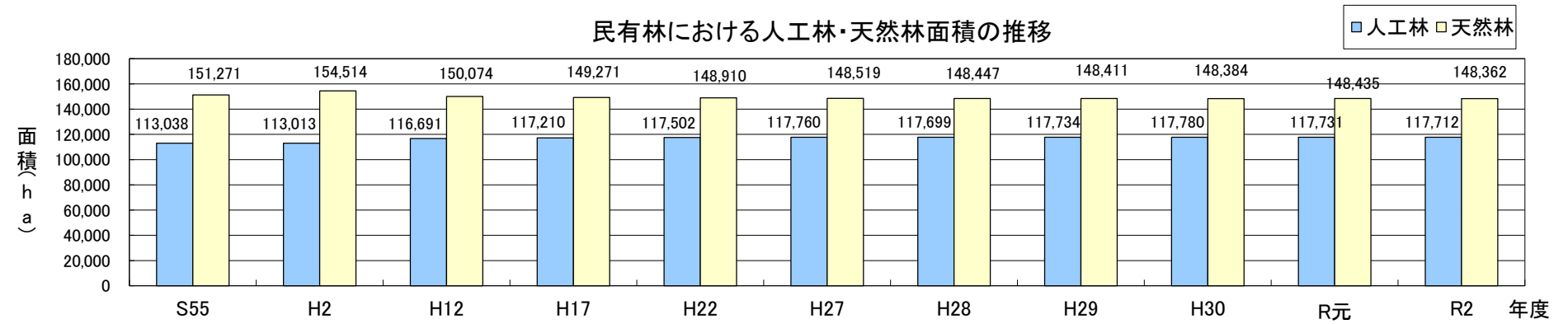

私有林における人工林・天然林材積の推移

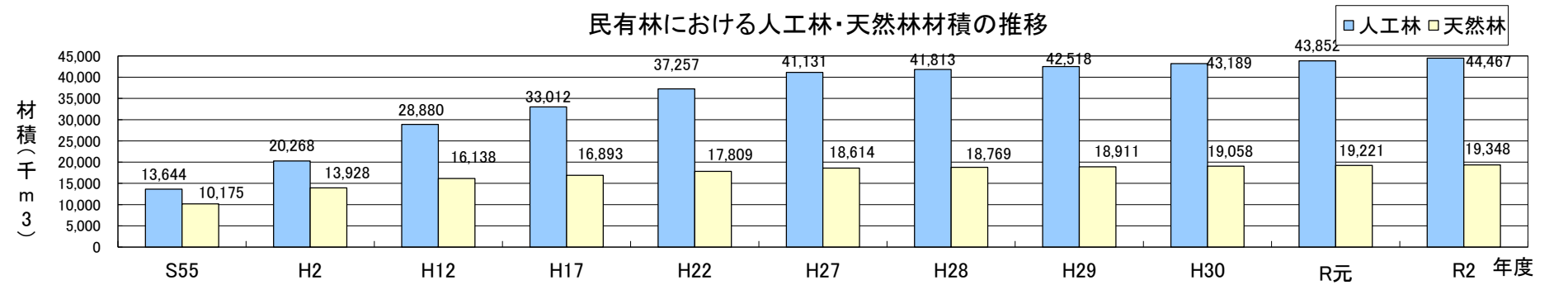

(10) 民有林資源現況表

区 分			総 数	福 井	坂 井	奥 越	丹 南	二 州	若 狭
制 限 林	針葉樹	面 積	55,187	7,040	2,791	17,309	10,779	6,753	10,515
		材 積	19,700	2,835	971	6,281	3,974	1,973	3,666
		成長量	306	31	14	110	63	34	54
	広葉樹	面 積	81,488	5,251	2,231	35,262	14,668	14,291	9,785
		材 積	10,096	658	291	4,380	1,887	1,712	1,168
		成長量	86	4	2	41	15	14	9
	竹 林	面 積	308	61	2	3	31	63	148
		束	154	30	1	1	16	32	74
	無立木地	面 積	3,721	309	73	2,071	514	521	234
	計	面 積	140,703	12,661	5,097	54,644	25,992	21,628	20,681
		材 積	29,796	3,492	1,262	10,661	5,861	3,685	4,834
		成長量	392	35	17	151	78	48	63
普 通 林	針葉樹	面 積	69,192	16,171	4,765	7,674	22,877	4,286	13,419
		材 積	26,566	6,738	1,647	3,047	9,195	1,356	4,583
		成長量	294	60	18	41	104	18	53
	広葉樹	面 積	60,208	9,320	1,747	10,560	19,541	7,517	11,522
		材 積	7,452	1,167	215	1,321	2,437	909	1,404
		成長量	56	6	1	12	19	7	10
	竹 林	面 積	1,080	259	16	16	340	78	370
		束	540	130	8	8	170	39	185
	無立木地	面 積	1,557	247	93	449	384	244	141
	計	面 積	132,036	25,997	6,621	18,699	43,143	12,125	25,451
		材 積	34,019	7,905	1,861	4,368	11,632	2,265	5,988
		成長量	350	67	19	52	123	25	64
計	針葉樹	面 積	124,379	23,211	7,556	24,984	33,657	11,038	23,933
		材 積	46,266	9,573	2,617	9,328	13,169	3,329	8,250
		成長量	600	91	32	150	167	52	108
	広葉樹	面 積	141,695	14,571	3,978	45,822	34,209	21,808	21,307
		材 積	17,548	1,825	506	5,701	4,324	2,621	2,572
		成長量	142	11	4	53	34	21	19
	竹 林	面 積	1,387	320	18	18	371	141	518
		束	694	160	9	9	186	71	259
	無立木地	面 積	5,278	556	165	2,520	898	764	375
	計	面 積	272,739	38,658	11,718	73,343	69,135	33,752	46,133
		材 積	63,814	11,398	3,123	15,029	17,493	5,950	10,822
		成長量	742	101	36	203	201	73	127
ha 当 (m ³)	針 葉 樹	372	412	346	373	391	302	345	
	広 葉 樹	124	125	127	124	126	120	121	
	全 体	234	295	267	205	253	176	235	

(注) 1 森づくり課(地域森林計画附属資料)調べ。令和3年3月31日現在。
 2 事務所分けは合併後の市町による。
 3 合計と内訳の計が一致しないのは四捨五入によるものである。

2 森林計画

(1) 地域森林計画における森林構成の異動状況

① 森林より森林以外への異動 単位：ha

前回樹立の林分調査		森 林					
今回樹立の林分調査		人工林	天然林	伐採跡地	未立木地	竹林	合計
森 林 以 外	農 用 地	田					
		畑					
		樹園地					
		採草放牧地					
	小計						
	レ 施 設 用 地	ゴルフ場					
		スキー場					
		別荘用地等					
	小計						
	採石採土地						
ダム敷	57	48	0		1	106	
道路敷							
住宅工場用地等							
その他	3	1				4	
合計	60	49	0		1	110	

② 森林以外より森林への異動 単位：ha

前回樹立の林分調査		森 林 以 外							
今回樹立の林分調査		原野	農 用 地				小計	その他	合計
			田	畑	樹園地	採草放牧地			
森 林	人工林	0	1	0			1	13	14
	天然林	0	0				0	0	0
	伐採跡地								
	未立木地								
	竹林								
	合計	0	1	0			1	13	14

- (注) 1 森づくり課調べ（地域森林計画附属資料） 令和2年4月1日～令和3年3月31日に異動したもの
2 計と内訳の計が一致しないのは、四捨五入によるものである。

(2) 主伐面積（民有林）

事務所名	単位：ha						
	福井	坂井	奥越	丹南	二州	若狭	計
皆伐	53	18	11	39	17	9	147
皆伐以外		0	1	5	1		7
計	53	18	12	44	18	9	154

- (注) 1 森づくり課調べ（森林計画関係業務報告） 令和2年4月1日～令和3年3月31日
2 計と内訳の計が一致しないのは、四捨五入によるものである。
3 事務所分けは合併後の市町による。

(3) 森林経営計画認定面積およびカバー率

市 町	民有林面積 (ha)	森林経営計画	
		面積(ha)	カバー率
福井市	31,834	5,782	18.2%
永平寺町	6,824	907	13.3%
あわら市	4,402	3,219	73.1%
坂井市	7,316	3,737	51.1%
大野市	55,161	26,434	47.9%
勝山市	18,183	10,781	59.3%
越前市	14,131	629	4.4%
鯖江市	3,131	652	20.8%
池田町	15,583	2,835	18.2%
南越前町	24,922	2,071	8.3%
越前町	11,368	2,997	26.4%
敦賀市	15,105	2,481	16.4%
美浜町	12,569	1,003	8.0%
小浜市	18,325	2,479	13.5%
高浜町	5,329	1,010	19.0%
おおい町	17,266	4,259	24.7%
若狭町	11,292	1,753	15.5%
計	272,739	73,028	26.8%

- (注) 1 森づくり課調べ。(森林計画関係業務報告)
 2 認定面積については、令和3年3月31日現在の数値である。
 3 民有林面積については、令和3年3月31日現在の数値である。
 4 計と内訳の計が一致しないのは、四捨五入によるものである。

3 保安林・林地開発

(1) 市町別保安林面積[民有林+国有林]

(令和4年3月31日現在) 単位:ha

区分		水源かん養	土砂流出防備	土砂崩壊防備	潮害防備	干害防備	なだれ防止	落石防止	魚つき	保健	風致	計
福井農林	福井市	4,416	690	68	33	26	(1) 278		9	(334) 111		(335) 5,631
	永平寺町	2,291	1	3		3	14			(554) 515	(47) 8	(601) 2,835
	小計	6,707	691	71	33	29	(1) 292		9	(888) 626	(47) 9	(936) 8,466
坂井農林	あわら市	1,031	4	7	96	20	3			(898) 1		(898) 1,162
	坂井市	3,694	49		91		8		(1)	(415)		(416) 3,847
	小計	4,725	53	7	187	20	11		(1)	(1313)	3	(1314) 5,009
奥越農林	大野市	51,975	4,178	13		(230) 145	(215) 1,494			(2667) 626		(3112) 58,431
	勝山市	6,938	222	29			(1) 111			(69) 80	1	(70) 7,381
	小計	58,913	4,399	42		(230) 145	(216) 1,605			(2736) 706	1	(3182) 65,811
丹南農林	越前市	1,340	262	21		6	20			(75) 65		(75) 1,714
	鯖江市	199	45	2		6	15					267
	池田町	9,029	(6) 737	64		37	381			(567) 39	2	(573) 10,289
	南越前町	15,021	703	87		46	194	2	4	(600)		(600) 16,058
	越前町	1,425	(4) 66	35	7	8			17	(290) 25	26	(294) 1,609
	小計	27,015	(10) 1,814	209	7	103	610	2	21	(1532) 129	28	(1542) 29,937
嶺南振興局	敦賀市	7,821	403	6	32		55		(3) 177	(80)		(83) 8,779
	小浜市	5,119	(19) 218	24			5		190	(114)	2	(133) 5,558
	美浜町	6,000	150	31	14		18		185	(348) 211		(348) 6,609
	高浜町	570	37	10	9	5			174	140		945
	おおい町	8,102	285	21		(141) 69			22	(547) 98		(688) 8,597
	若狭町	4,038	(7) 106	37				9	(3) 134	(453) 285		(463) 4,609
	小計	31,650	(26) 1,199	129	55	(141) 74	87		(6) 882	(1542) 1,016	5	(1715) 35,097
合計	129,009	(36) 8,156	458	282	(371) 371	(217) 2,605	2	(7) 914	(8011) 2,478	(47) 46	(8689) 144,320	

- ()書は、上位保安林と兼種で外数。但し、計欄は、上位保安林と兼種で内数。
- 0表示は、保安林が0.5ha未満の面積。
- 土砂流出防備保安林には、保安施設地区転換の62ha(民有林合計)の面積が含まれている。

(2) 市町別保安林面積[民有林]

(令和4年3月31日現在) 単位:ha

区分	水源かん養	土砂流出防備	土砂崩壊防備	潮害防備	干害防備	なだれ防止	落石防止	魚つき	保健	風致	計
福井農林	福井市	4,383	690	68	33	26	(1) 278	9	(334) 111	1	(335) 5,598
	永平寺町	2,291	1	3		3	14		(554) 515	(47) 8	(601) 2,835
	小計	6,674	691	71	33	29	(1) 292	9	(888) 626	(47) 9	(936) 8,433
坂井農林	あわら市	1,031	4	7	57	20	3		(898) 1		(898) 1,123
	坂井市	3,694	49		91		8	(1) 2	(415) 2	3	(416) 3,847
	小計	4,725	53	7	148	20	11	(1) 2	(1313) 1	3	(1314) 4,970
奥越農林	大野市	32,402	3,808	13		(82) 145	(215) 1,353		(2667) 626		(2964) 38,347
	勝山市	5,167	222	29			(1) 111		(69) 80	1	(70) 5,610
	小計	37,569	4,029	42		(82) 145	(216) 1,464		(2736) 706	1	(3034) 43,956
丹南農林	越前市	1,340	262	21		6	20		(75) 65		(75) 1,714
	鯖江市	199	45	2		6	15				267
	池田町	6,875	(6) 737	64		37	381		(567) 39	2	(573) 8,135
	南越前町	9,079	703	87		46	194	2	(232) 4		(232) 10,116
	越前町	1,425	(4) 66	35	7	8		0	(290) 25	26	(294) 1,609
	小計	18,919	(10) 1,814	209	7	103	610	2	(0) 21	(1164) 129	(1174) 28
嶺南振興局	敦賀市	3,180	287	6	3		55		(3) 177	(32) 282	(35) 3,993
	小浜市	4,350	(19) 218	24	0		5		(114) 190	2	(133) 4,789
	美浜町	6,000	150	31	14		18		(348) 211		(348) 6,609
	高浜町	570	37	10	9	5			174	140	945
	おおい町	6,676	(7) 285	21	0	(141) 69			(547) 98		(688) 7,171
	若狭町	3,490	106	37			9		(3) 134	(453) 285	(463) 4,061
	小計	24,266	(26) 1,083	129	26	(141) 74	87	0	(6) 882	(1494) 1,016	5
合計	92,152	(36) 7,670	458	214	(223) 371	(217) 2,464	2	(7) 914	(7595) 2,478	(47) 46	(8125) 106,768

1. ()書は、上位保安林と兼種で外数。但し、計欄は、上位保安林と兼種で内数。
2. 0表示は、保安林が0.5ha未満の面積。
3. 土砂流出防備保安林には、保安施設地区転換の62ha(民有林合計)の面積が含まれている。
4. 森づくり課調べ。(保安林事業報告)

(3) 市町別保安林面積[国有林]

(令和4年3月31日現在) 単位:ha

区分	水源かん養	土砂流出防備	土砂崩壊防備	潮害防備	干害防備	なだれ防止	落石防止	魚つき	保健	風致	計
福井農林	福井市	33									33
	永平寺町										
	小計	33									33
坂井農林	あわら市				39						39
	坂井市										
	小計				39						39
奥越農林	大野市	19,573	370			(148)	141				(148) 20,084
	勝山市	1,771									1,771
	小計	21,344	370			(148)	141				(148) 21,855
丹南農林	越前市										
	鯖江市										
	池田町	2,154									2,154
	南越前町	5,942							(368)		(368) 5,942
	越前町										
	小計	8,096							(368)		(368) 8,096
嶺南振興局	敦賀市	4,641	116		29				(48)		(48) 4,786
	小浜市	769									769
	美浜町										
	高浜町										
	おおい町	1,426									1,426
	若狭町	548									548
	小計	7,384	116		29				(48)		(48) 7,529
合計	36,857	486		68	(148)	141		(416)		(564) 37,552	

1. ()書は、上位保安林と兼種で外数。但し、計欄は、上位保安林と兼種で内数。
2. 0表示は、保安林が0.5ha未満の面積。
3. 福井森林管理署資料による。

(4) 林地開発許可処分の過去10年間の推移(新規)

上段：() 書きは件数

下段：開発区域内形質変更森林面積 (h a)

区 分	H 2 3	H 2 4	H 2 5	H 2 6	H 2 7	H 2 8	H 2 9	H 3 0	H 3 1 R 0 1	R 0 2	R 0 3	計
工場、事業場用地の造成		(1) 1.5			(2) 4.99	(1) 1.04	(1) 3.71		(1) 2.22			(6) 13.46
住宅用地の造成												
ゴルフ場の設置												
レジャー施設の設置												
農用地の造成												
土石の採掘	(1) 9.52								(1) 5.2	(1) 3.29		(3) 18.01
道路の新設、改築												
廃棄物処理施設の設置							(1) 9.83					(1) 9.83
残土処分場等の設置			(1) 2.2			(3) 10.7	(1) 1.67		(1) 1.43			(6) 15.99
そ の 他												
計	(1) 9.52	(1) 1.5	(1) 2.2		(2) 4.99	(4) 11.74	(3) 15.21		(3) 8.85	(1) 3.29		(16) 57.29

※1 ha以上の許可処分について掲載

*R 0 3 変更許可：(4件) 8.1 ha

4 森林整備、保護

(1) 間伐等面積の年度別実績

(ha)

事業区分	18年度	19年度	20年度	21年度	22年度	23年度	24年度	25年度	26年度	27年度	28年度	29年度	30年度	元年度	2年度	3年度
造林補助事業(公共)	3,913	3,179	2,485	1,545	1,113	1,596	1,691	1,467	1,616	1,441	1,633	1,312	1,424	1,423	1,641	1,616
非公共	0	0	0	843	1,009	1,305	52	48	0	640	435	364	523	311	220	105
治山事業	363	443	353	336	169	152	139	72	77	20	37	12	22	48	30	23
県単事業等	282	330	305	551	128	126	67	48	31	38	36	17	4	28	0	0
間伐面積計	4,558	3,952	3,143	3,275	2,419	3,179	1,949	1,635	1,724	2,139	2,141	1,705	1,973	1,810	1,891	1,745
その他	298	1,256	2,059	1,937	2,786	1,832	2,091	2,490	2,419	2,229	2,456	2,271	1,899	1,912	1,835	2,124
合計	4,856	5,208	5,202	5,212	5,205	5,011	4,040	4,125	4,143	4,368	4,597	3,976	3,872	3,722	3,726	3,869

※県産材活用課調べ(間伐面積計は森林環境保全整備事業等実績定期報告による間伐、除伐、更新伐(带状・群状を除く)の計、非公共事業の間伐、治山事業、県単造林、県単治山の間伐等面積計)

※その他は森林整備センター、自力による間伐面積、森林環境保全整備事業の枝打ち等面積の計。元年度以降の県単事業は市町単独等含む

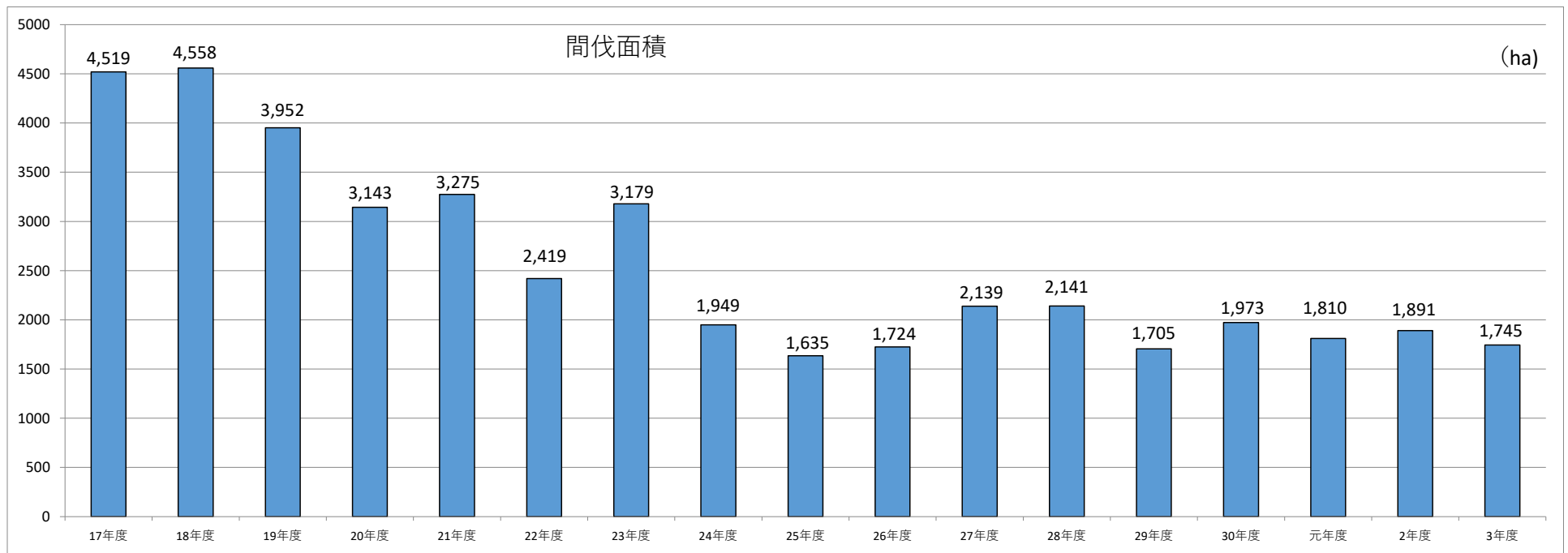

(2) 造林実績

●福井県民有林造林実績

単位 面積:ha

年度	総数	補助	治山	自力造林	水源林事務所 (旧緑資源)	支援センター (旧林業公社)	県行造林	その他
45	3,200	2,197	108	151	374	(350)	23(28)	347
50	3,500	3,001	74	127	140	(550)	14	144
54	4,128	3,454	118	215	294	(1,000)	10	37
55	3,403	2,777	60	236	287	(900)	12	31
60	1,990	1,787	65	54	84	(876)	—	—
2	1,048	862	58	8	120	(478)	—	—
7	422	268	44	5	105	(89)	—	—
12	253	120	35	8	90	(—)	—	—
17	136	61	15	—	60	(—)	—	—
21	141	44	37	—	60	(—)	—	—
22	70	35	15	—	20	(—)	—	—
23	59	15	24	—	20	(—)	—	—
24	38	19	1	—	18	(—)	—	—
25	41	16	4	—	21	(—)	—	—
26	66	14	4	—	48	(—)	—	—
27	57	14	4	—	40	(—)	—	—
28	43	10	2	—	31	(—)	—	—
29	38	2	2	—	34	(—)	—	—
30	37	4	2	—	31	(—)	—	—
元	21	4	—	—	17	(—)	—	—
2	37	6	—	—	30	(—)	—	—
3	16	4	—	—	13	(—)	—	—

- (注) 1 県産材活用課調べ。
 2 拡大造林実施の集計である。
 3 ふくい農林水産支援センター(旧林業公社)及び県行造林の()内数字は、補助造林の内数である。

●樹種別民有林造林実績

単位 面積:ha

年度	総数	スギ	ヒノキ	マツ	その他
55	3,511	3,128	251	116	16
60	2,100	1,808	284	7	1
2	1,232	965	238	7	22
7	499	348	144	0	7
12	443	221	106	3	113
17	213	106	67	1	39
18	151	41	26	3	81
19	230	107	30	6	87
20	248	101	15	4	128
21	211	122	17	6	66
22	129	64	14	1	50
24	77	46	6	1	24
25	84	47	6	0	31
26	75	64	7	0	4
27	63	43	7	0	13
28	51	31	9	0	11
29	47	31	1	0	15
30	45	28	3	0	14
元	37	26	1	0	10
2	58	30	6	8	14
3	42	28	1	3	10

(注)1 樹下植栽含む

●令和3年度市町別造林実績(民有林)

単位 面積:ha

	3年度末累計 造林実績	再造	拡大	計
福井市	24,048.0	4.3	1.9	6.2
永平寺町	3,307.8			0.0
あわら市	3,904.9	7.3	0.1	7.4
坂井市	4,310.2	4.0		4.0
大野市	22,022.5		12.5	12.5
勝山市	9,803.2	6.4		6.4
鯖江市	2,621.2			0.0
越前市	9,124.6			0.0
池田町	9,786.2	0.7		0.7
南越前町	10,547.2			0.0
越前町	8,766.5		1.1	1.1
敦賀市	3,722.9		0.2	0.2
美浜町	2,839.1			0.0
若狭町	6,229.8	0.1	0.3	0.4
小浜市	7,723.3	0.3		0.3
高浜町	2,531.6			0.0
おおい町	9,818.8	1.0		1.0
計	141,107.8	24.1	16.1	40.3

(3) 林業種苗事業

●県内山行苗木生産量の推移

単位：千本

区分	樹種	スギ			ヒノキ	抵抗性アカマツ	クロマツ	その他	合計	備考
		実生	さし木	小計						
18	生産量	266	10	276	119	0	0	11	406	
19	〃	198	7	205	77	0		13	295	
20	〃	245	5	250	63	0		20	333	
21	〃	226	5	231	47	0		11	289	
22	〃	181	1	182	22	0		4	208	
23	〃	158		158	27	0		4	189	
24	〃	97		97	23	0		2	122	
25	〃	134		134	4	0			138	
26	〃	107		107	12	1		1	121	
27	〃	88		88	7	1		2	98	
28	〃	86		86	14	1			101	
29	〃	79		79	15	4			98	
30	〃	46		46	6	4			56	
R1	〃	52		52	1	4			57	
R2	〃	52		52	1	4			56	
R3	〃	36		36	3	4			43	

(注) 県産材活用課調べ。四捨五入の関係で一部合計が一致しない。

●令和3年度山行苗木需給実績

単位：千本

区分	樹種	スギ			ヒノキ			抵抗性アカマツ	クロマツ	その他	合計	備考
		実生	コンテナ	小計	実生	コンテナ	小計					
供給量	県内生産者	36		36	3		3	4			43	
	森林組合											
	自家用生産者											
	県営											
	国営											
	小計	36		36	3		3	4			43	
	県外産移入量	3	33	36	1		1		0	19	56	
	計	39	33	72	4	0	4	4	0	19	99	
需要量	県内需要量	36	33	69	5	0	5	2	0	19	95	
	県外移出量			0			0				0	
	計	36	33	69	5	0	5	2	0	19	95	
	需給過不足数量	3	0	3	-1	0	-1	2	0	0	4	

(注) 県産材活用課調べ。

ヒノキの供給不足分は昨年度の残苗で対応。

●指定採取源指定実績

令和3年度末現在

区 分	樹 種	普通母樹・普通母樹林						育種母樹・育種母樹林						特別母樹林(採種のみ)	
		採 種		採 穂		合 計		採 種		採 穂		合 計		面積(ha)	本数(本)
		面積(ha)	本数(本)	面積(ha)	本数(本)	面積(ha)	本数(本)	面積(ha)	本数(本)	面積(ha)	本数(本)	面積(ha)	本数(本)		
福 井	スギ														
	ヒノキ														
	アカマツ														
	クロマツ														
	計														
坂 井	スギ	4.1	1,320			4.1	1,320	0.06	278			0.06	278		
	ヒノキ														
	アカマツ														
	クロマツ														
	計	4.1	1,320			4.1	1,320	0.06	278			0.06	278		
奥 越	スギ	3.68	310			3.68	310	1.26	2,943	0.1	153	1.36	3,096		
	ヒノキ							0.9	361			0.9	361		
	アカマツ							0.1	120			0.1	120		
	クロマツ							0.5	360	0.02	106	0.52	466		
	計	3.68	310			3.68	310	2.76	3,784	0.12	259	2.88	4,043		
丹 南	スギ	5.16	1,892	1.6	3,800	6.76	5,692			2.9	5,561	2.9	5,561		
	ヒノキ	0.32	35			0.32	35								
	アカマツ	0.1	50			0.1	50								
	クロマツ														
	計	5.58	1,977	1.6	3,800	7.18	5,777			2.9	5,561	2.9	5,561		
丹 生	スギ	2.6	186			2.6	186								
	ヒノキ														
	計	2.6	186			2.6	186								
嶺 南	スギ	3.12	616			3.12	616							(4)	(1,057)
	ヒノキ	1.72	107			1.72	107							12	1,417
	計	4.84	723			4.84	723							(4)	(1,057)
合 計	スギ	18.66	4,324	1.6	3,800	20.26	8,124	1.32	3,221	3	5,714	4.32	8,935	(4)	(1,057)
	ヒノキ	2.04	142			2.04	142	0.9	361			0.9	361	12	1,417
	アカマツ	0.1	50			0.1	50	0.1	120			0.1	120		
	クロマツ							0.5	360	0.02	106	0.52	466		
	計	20.8	4,516	1.6	3,800	22.4	8,316	2.82	4,062	3.02	5,820	5.84	9,882	(4)	(1,057)

(注) 1 県産材活用課調べ。

2 特別母樹林の()方は、国有林の指定分内数

(4)福井県における森林病虫害・獣による森林被害の推移

単位:ha

区 分	H19	H20	H21	H22	H23	H24	H25	H26	H27	H28	H29	H30	R1	R2	R3
松くい虫	761.70	578.76	527.52	332.58	191.70	236.34	332.30	253.30	167.90	107.00	78.00	70.00	54.70	46.20	42.00
スギカミキリ															
スギハダニ															
カシノナガキクイムシ	50.70	45.94	87.54	102.92	49.51	8.01	8.16	7.56	4.62	4.66	3.28	5.05	5.24	170.26	128.69
アカネトラカミキリ															
スギザイノタマバエ															
ヒノキカワモグリガ															
アカアシミノゾウムシ															
ブナカイガラタマバエ															
マイマイガ															
虫 害 計	812.40	624.70	615.06	435.50	241.21	244.35	340.46	260.86	172.52	111.66	81.28	75.05	59.94	216.46	170.69
黒点枝枯病															
その他病害計															
クマ	26.30	16.80	20.14	20.72	53.39	50.88	34.17	27.95	16.40	43.14	26.92	30.71	25.69	36.72	51.64
シカ	23.50	39.35	64.07	58.44	42.57	59.31	76.61	65.62	58.90	36.62	47.66	47.15	31.25	29.27	50.16
ネズミ															
ウサギ		0.20	1.55		0.01		0.38	0.10							
獣 害 計	49.80	56.35	85.76	79.16	95.96	110.19	111.16	93.67	75.30	79.76	74.58	77.86	56.94	65.99	101.8
合 計	862.20	681.05	700.82	514.67	337.18	354.54	451.62	354.53	247.82	191.42	155.86	152.91	116.88	282.45	272.49

森づくり課調べ

5 県有林

● 県有林面積（既存県有林・旧林業公社林） 森林管理箇所数および面積

（令和4年4月1日現在）

事務所	市町	既存県有林						旧林業公社林		合 計		
		県有地県有林		県行造林地		計		箇所数	面積(ha)	箇所数	面積(ha)	全体に対する シェア
		箇所数	面積(ha)	箇所数	面積(ha)	箇所数	面積(ha)					
福井農林	福井市	1	69.1	13	154.95	14	224.05	37	659.94	51	883.99	5.2%
	永平寺町			2	55.69	2	55.69	6	114.98	8	170.67	1.0%
	計	1	69.1	15	210.64	16	279.74	43	774.92	59	1,054.66	6.2%
坂井農林	坂井市	1	0.1	4	99.14	5	99.24	15	579.73	20	678.97	4.0%
	あわら市			1	289.12	1	289.12	9	211.66	10	500.78	2.9%
	計	1	0.1	5	388.26	6	388.36	24	791.39	30	1,179.75	6.9%
奥越農林	大野市			8	254.23	8	254.23	149	3,689.26	157	3,943.49	23.0%
	勝山市			8	424.12	8	424.12	70	1,233.96	78	1,658.08	9.7%
	計			16	678.35	16	678.35	219	4,923.22	235	5,601.57	32.7%
丹南農林	越前市			7	110.98	7	110.98	38	510.7	45	621.68	3.6%
	鯖江市							3	55.72	3	55.72	0.3%
	池田町			1	5.93	1	5.93	50	807.81	51	813.74	4.8%
	南越前町	2	120.54	2	320.33	4	440.87	58	1,854.90	62	2,295.77	13.4%
	越前町			2	77.18	2	77.18	48	854.22	50	931.4	5.4%
	計	2	120.54	12	514.42	14	634.96	197	4,083.35	211	4,718.31	27.5%
嶺南 (二州)	敦賀市							26	527.21	26	527.21	3.1%
	美浜町							21	324.15	21	324.15	1.9%
	若狭町(旧三方町)							20	454.06	20	454.06	2.7%
	計							67	1,305.42	67	1,305.42	7.6%
嶺南 (若狭)	若狭町(旧上中町)			1	32.23	1	32.23	20	381.99	21	414.22	2.4%
	小浜市	1	192.12	1	8.69	2	200.81	49	1,132.66	51	1,333.47	7.8%
	高浜町			1	47.38	1	47.38	19	316.76	20	364.14	2.1%
	おおい町	2	72.61	2	44.81	4	117.42	48	1,040.26	52	1,157.68	6.8%
	計	3	264.73	5	133.11	8	397.84	136	2,871.67	144	3,269.51	19.1%
合 計		7	454.47	53	1,924.78	60	2,379.25	686	14,749.97	746	17,129.22	100.0%

6 森林組合等

(1) 森林組合の概要

(令和4年3月31日現在)

事務所	組合名	設立登記年月日	郵便番号	所在地	電話番号	組合長名	役員数				組合員所有 森林面積 ha	組合員数 (准組合員含む) 人	払込済 出資金 千円	作業 班員数 人	事業 年度 月	事業 総収益 千円	事業 総費用 千円	事業 管理費 千円	事業 損益 千円	当期 剰余金 千円	当期末 未処理 剰余金 千円
							理事		監事	職員											
							常勤	非常勤													
福井	福井	平28.10.3	910-0017	福井市文京6-11-13	0776-23-4008	吉田 正継	人	人	人	人	20,595	3,526	157,526	9	4~3	535,035	427,402	103,685	3,948	4,218	34,429
	美山町	昭40.12.1	910-2351	福井市美山町6-25-1	0776-90-3331	渡辺 一夫	4	12	3	23	10,956	1,206	49,505	28	4~3	810,995	572,797	218,269	19,929	23,461	32,352
坂井	坂井	昭63.3.1	919-0747	あわら市御簾尾15-6	0776-74-2120	坂井 幹夫	1	12	3	12	9,189	1,809	65,025	29	1~12	694,262	499,484	157,050	37,729	27,872	40,006
奥越	九頭竜	平17.1.25	912-0401	大野市吉6-7	0779-65-0005	馬場 功	1	17	3	23	17,177	4,484	282,343	85	4~3	1,026,226	754,712	212,602	58,912	37,609	42,476
丹南	越前福井	令3.4.14	915-0832	越前市高瀬1-14-23	0778-42-8808	関 孝治	3	18	3	26	41,532	6,466	330,719	38	4~3	579,265	439,872	156,611	-17,218	-11,571	-2,515
	南条郡	平16.10.1	919-0131	南条郡南越前町今庄2-18-1	0778-45-0367	谷崎 信雄	1	15	3	9	18,604	1,597	125,371	15	4~3	342,618	260,934	64,911	16,773	8,325	13,001
嶺振	れいなん	平21.12.1	917-0244	小浜市神宮寺5-30	0770-56-5600	田中 昌文	2	18	3	15	55,977	8,315	248,313	50	4~3	673,634	506,865	150,570	16,699	16,603	24,644
計	7 組合						13	109	21	124	174,030	27,403	1,258,802	254		4,662,035	3,462,066	1,063,698	136,772	106,517	184,393
	7 組合平均→						2	16	3	18	24,861	3,915	179,829	36		666,005	494,581	151,957	19,539	15,217	26,342

※令和3年度決算に係る総会資料による。

(坂井森林組合は令和3年12月31日現在、その他は令和4年3月31日現在)

組合員所有森林面積、作業班員数は令和2年度森林組合統計による。(うち越前福井は、合併前組合の合計値)

組合員数は、正組合員と准組合員の合計。

理事は職員理事を含んだ数字、()は職員理事数

令和2年度	15	109	22	123	175,095	27,574	1,282,796	259		4,755,840	3,568,267	1,041,398	146,177	108,567	155,406
増減	-2	-	-1	1	-1,065	-171	-23,994	-5		-93,805	-106,201	22,300	-9,405	-2,050	28,987

(2) 森林組合連合会

令和4年3月31日現在

(1) 組織と出資金

(令和3年度福井県森林組合連合会事業報告による。)

会員数			役職員数(人)									出資金			
正	準	計	常勤理事	非常勤理事	監事	計	事務	技術	嘱託	臨時	計	口数 (口)	1口の金額 (円)	総数 (口)	払込済金額 (千円)
7	0	7	1	5	2	8	12	2	7	0	21	12,489	10,000	12,489	124,890

(2) 販売事業

区分	木材				乾椎茸	間伐材	合計
	素材	杭木	製品	その他			
数量	11,599m ³	—	—	—	—	41,504m ³	612,836千円
金額	162,836千円	—	—	—	—	449,999千円	

(3) 購買事業

区分	苗木	肥料	種菌	椎茸原木	資材その他	合計
数量	121,224本	1,629袋	8,740個	10,840本		
金額	20,570千円	2,992千円	6,480千円	4,114千円	65,395千円	99,551千円

(4) 利用事業

区分	件数	掛金
保険契約	43件	4,094千円
労災上乘保険	9件	16,069千円

(5) 金融事業

区分	決定額	
	件数	金額
日本政策金融公庫資金	0件	0千円
農林中央金庫資金	0件	0千円
林業近代化資金	長期	0千円
	短期	0千円
林業・木材産業改善資金	0件	0千円

(注)福井県森林組合連合会が各森林組合等への貸出額

(3) 森林組合年齢別作業員構成

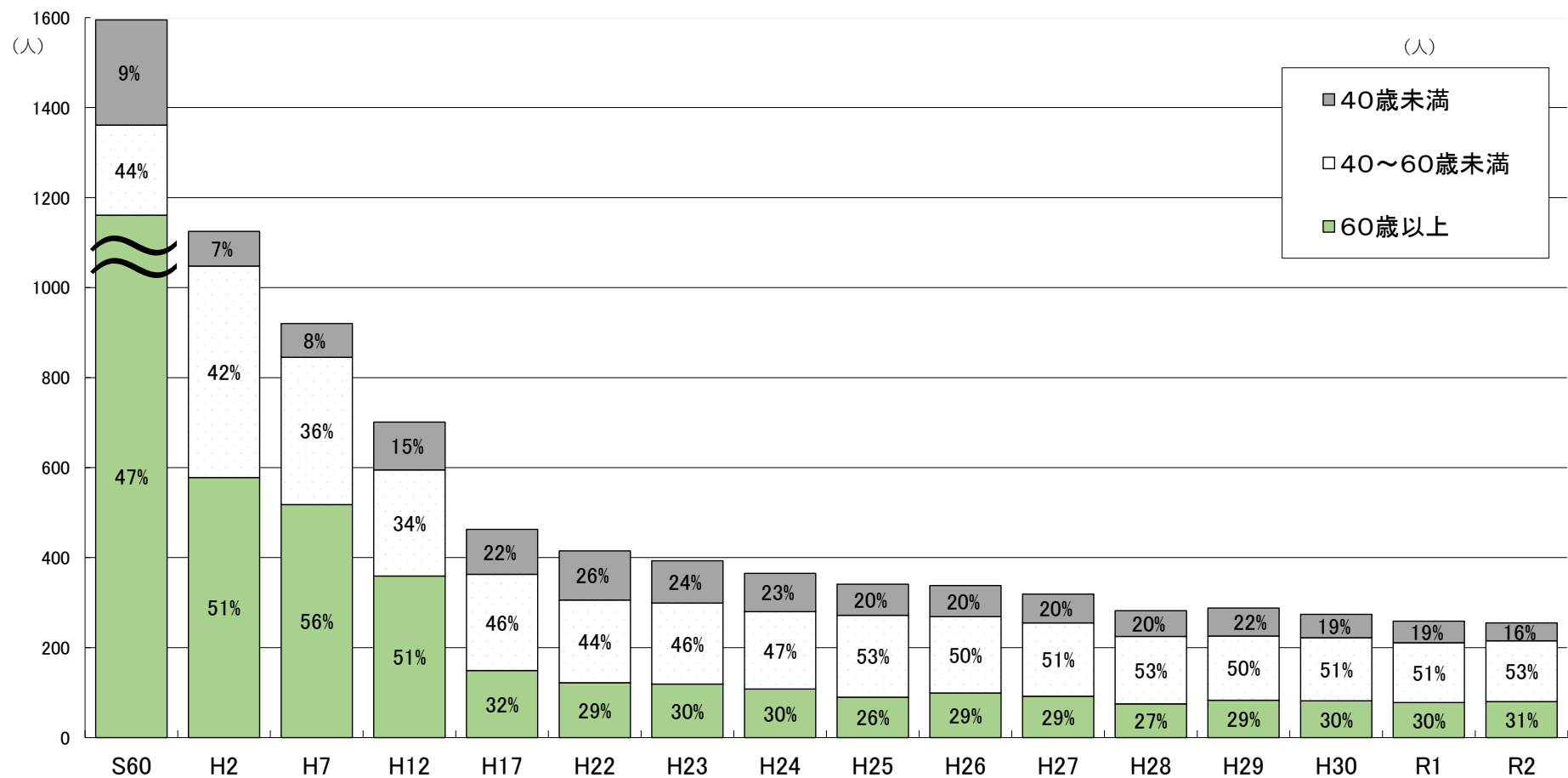

〈森林組合作業員〉

単位：人

年度	S60	H2	H7	H12	H17	H22	H23	H24	H25	H26	H27	H28	H29	H30	R1	R2
40歳未満	234	77	75	106	100	109	94	85	69	69	64	57	62	52	48	40
40~60歳未満	1,085	470	327	236	214	184	180	172	182	170	163	150	143	140	133	135
60歳以上	1,161	578	518	359	149	122	119	108	90	99	92	75	83	82	78	80
合計	2,480	1,125	920	701	463	415	393	365	341	338	319	282	288	274	259	255

(4) 森林組合作業員就業日数別構成表

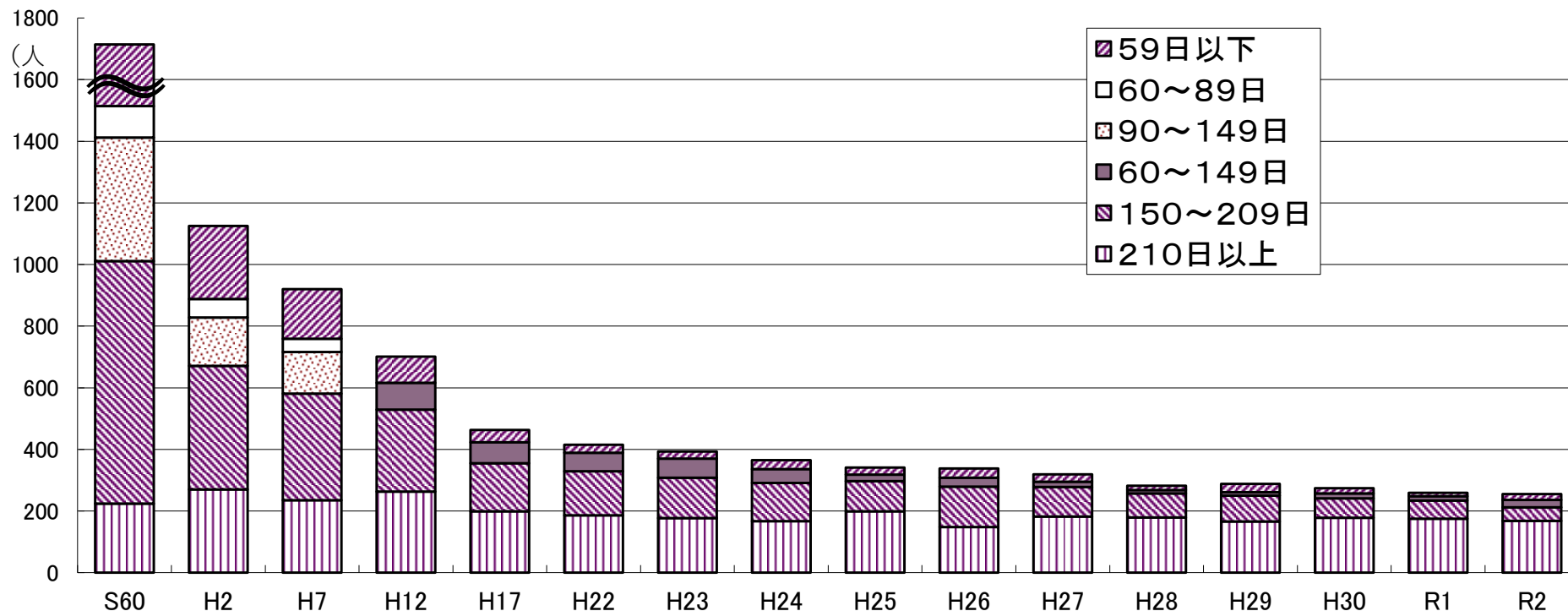

年度	S60	H2	H7	H12	H17	H22	H23	H24	H25	H26	H27	H28	H29	H30	R1	R2
210日以上	224	270	235	263	199	186	177	167	199	148	182	179	166	178	175	168
150~209日	787	401	346	266	156	143	131	124	98	131	96	78	84	63	59	44
90~149日	401	157	135													
60~89日	102	60	43	87	68	60	62	45	21	29	17	11	11	16	14	24
59日以下	966	237	161	85	40	26	23	29	23	30	24	14	27	17	11	19
合計	2,480	1,125	920	701	463	415	393	365	341	338	319	282	288	274	259	255

※平成11年度までは、60~89日と90~149日で調査し、平成12年度からは60~149日で調査した。

※林野庁 森林組合統計

7 木材

(1) 木材（用材）需給の推移（福井県）

（単位：千m³）

年次	需					要				供			給
	総数	製材用	チップ用	合板用	その他用途	総数	国産材		外材				
							県産材						
S55	841	511	40	290	—	841	198	178	643				
S60	643	358	70	215	—	643	184	169	459				
H2	595	376	67	152	—	595	169	153	426				
H7	417	363	54	0	—	417	153	133	264				
H12	272	250	22	x	—	272	117	107	155				
H17	162	129	33	—	—	162	102	83	60				
H24	147	88	59	—	—	147	126	97	21				
H25	141	99	39	—	3	141	125	95	16				
H26	144	80	61	—	3	144	129	105	15				
H27	164	84	80	—	—	164	154	140	10				
H28	165	76	87	—	2	165	156	150	9				
H29	163	77	84	—	2	163	154	142	9				
H30	176	61	112	—	3	176	165	153	11				
R1	180	55	124	—	1	180	172	164	8				
R2	185	56	121	—	8	185	180	177	5				
R3	196	57	120	—	19	196	190	183	6				

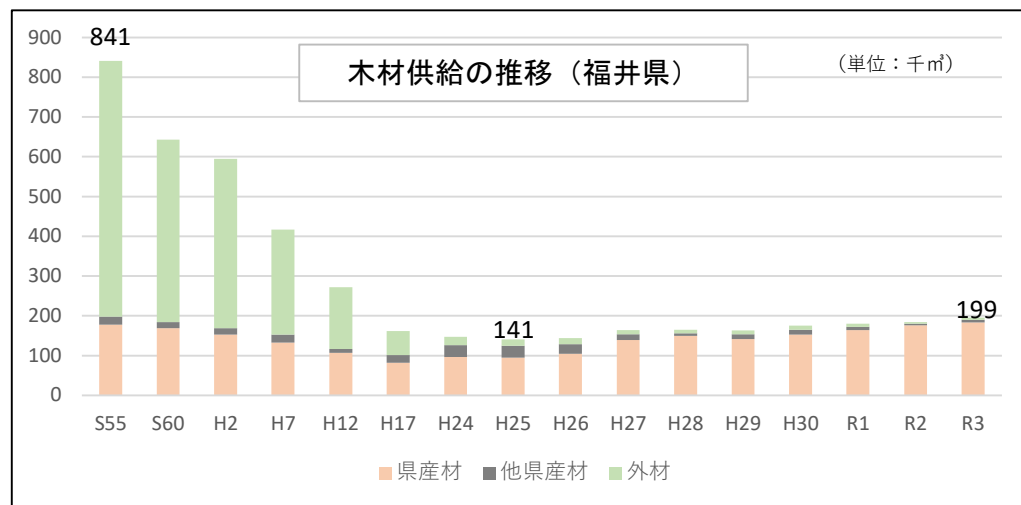
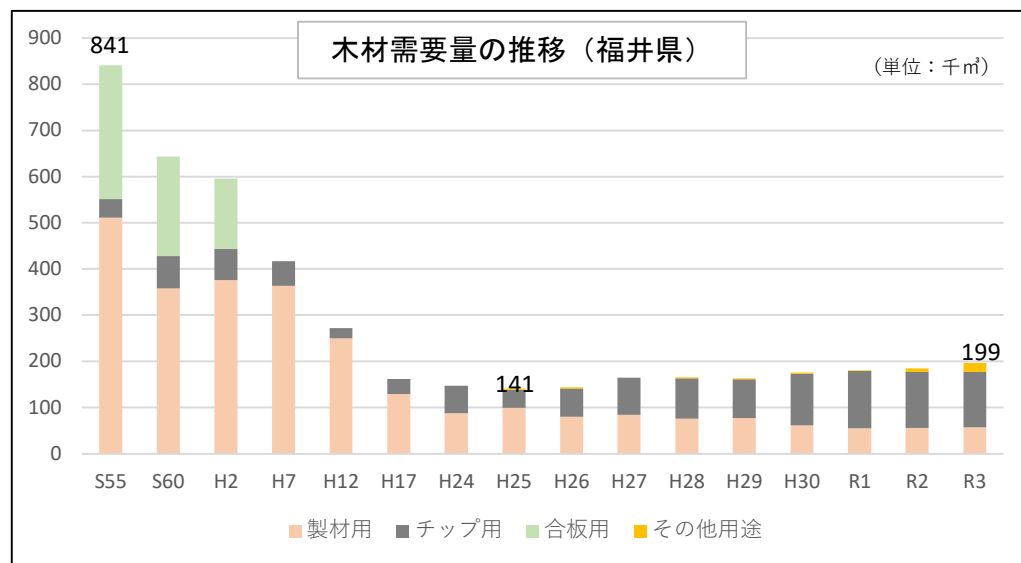

資料：農林水産省統計部「木材需給報告書」
農林水産省大臣官房統計部令和3年木材統計」
県産材活用課調査

(2) 素材生産量 (福井県)

単位：千³m

年次	計	製材用	パルプ用	合板用	木材チップ用	その他
S55	257	165	25	—	67	
S60	243	133	37	—	73	
H2	199	122	15	—	62	
H7	151	118	1	—	32	—
H12	118	95	1	—	22	—
H17	90	70	…	3	17	…
H24	125	70	…	6	49	…
H25	116	61	…	9	37	9
H26	136	55	…	9	61	11
H27	168	67	…	14	78	9
H28	178	67	…	22	86	3
H29	175	64	…	24	80	7
H30	190	46	…	27	108	9
R1	208	46	…	36	121	5
R2	225	56	…	35	120	14
R3	228	57	…	30	117	24

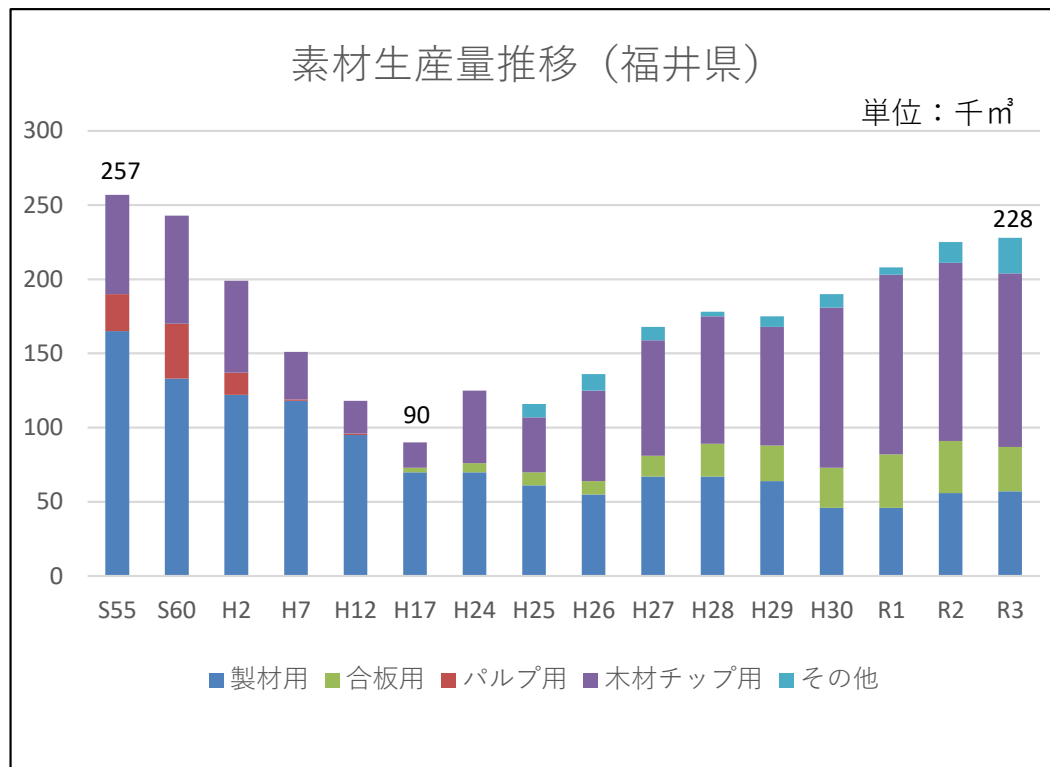

県産材活用課調べ

(3) 木材産業の概要 (福井県)

単位：人、千㎡

年次	製材業			合板製造業				木材チップ製造業		
	事務所数	従業員数	生産量	事業所数	従業員数	生産量	素材入荷量	事業所数	従業員数	生産量
S55	405	2480	316	2	779	11079	290	0	0	0
S60	378	2168	253	2	310	10165	215	51	129	191
H2	346	1918	255	2	207	9093	152	41	79	136
H7	325	1699	236	1	45	*	*	35	68	108
H12	286	1327	162	0	0	0	0	26	50	210
H17	238	850	99	0	0	0	0	24	115	148
H22	164	449	56	0	0	0	0	13	34	34
H23	154	415	44	0	0	0	0	10	21	33
H24	152	400	65	0	0	0	0	13	32	42
H25	140	387	62	0	0	0	0	11	33	42
H26	139	397	53	0	0	0	0	12	41	49
H27	136	518	52	0	0	0	0	16	32	46
H28	126	342	38	0	0	0	0	14	43	35
H29	122	*	37	0	0	0	0	15	*	36
H30	116	*	36	0	0	0	0	14	*	33
R1	113	*	32	0	0	0	0	17	*	42
R2	108	*	30	0	0	0	0	15	*	35
R3	104	*	34	0	0	0	0	15	*	42

資料：農林水産省統計部「木材需給報告書」、農林水産省大臣官房統計部「令和3年木材統計」、県産材活用課調査

注1 従業員は平成13年次より製材、合板を兼業しているものを含む。

注2 H16年次より木材チップ製造業の生産量の単位は千tとなる

注3 *は表示不可 (H29年から木材需給報告書における従業員数の調査・公表が廃止されたため)

(4) 素材入荷量

●製材用素材の材種別入荷量(福井県)

単位:千m³

年次	合計	国産材			外材						国産材再掲	
		計	針葉樹	広葉樹	計	南洋材	米材	北洋材	ニュージー	その他	自県材	他県材
S55	511	161	151	10	350	34	164	147	2	3	141	20
S60	358	124	118	6	234	16	151	66	0	1	111	13
H2	376	119	113	6	257	8	188	59	2	0	104	15
H7	363	124	119	5	239	5	156	74	3	1	105	19
H12	250	96	95	1	154	4	94	53	3	0	87	9
H17	129	77	76	1	52	1	46	5	0	0	67	10
H22	74	56	56	0	18	0	18	0	-	0	52	4
H23	72	53	52	1	19	0	19	0	-	0	47	6
H24	88	67	66	1	21	-	21	0	-	0	55	12
H25	99	83	x	x	16	x	15	x	-	0	52	31
H26	78	63	x	x	15	x	x	x	-	-	43	20
H27	84	74	x	x	10	x	x	x	-	-	60	13
H28	60	51	x	x	9	x	x	0	-	-	45	6
H29	60	52	x	x	8	0	8	0	-	-	x	x
H30	x	x	x	x	x	0	11	x	-	-	x	x
R1	53	45	45	0	8	x	x	-	-	0	72	6
R2	55	50	50	0	5	x	x	-	-	-	73	3
R3	56	50	x	x	6	0	6	-	-	-	71	7

(5) 木材価格の動向

単位:価格=m³当り円 指数:2年=100

区分 年次	素材(福井県)								製材品							
	スギ小丸太		スギ中丸太		マツ中丸太		ヒノキ中丸太		スギ(福井県)				ヒノキ(全国)		針葉樹合板(全国)	
	径 10~14cm 長 4.0m		径 24~28cm 長 4.0m		径 24~28cm 長 4.0m		径 18~24cm 長 4.0m		板(1等) 厚1.4cm,長4.0m 幅18~30cm		正角(1等) 10.5角,12.0角 長 3.0m		正角(1等) 10.5角 長 3.0m		1枚当り 厚1.2cm,長1.82m 幅91cm	
	価格	指数	価格	指数	価格	指数	価格	指数	価格	指数	価格	指数	価格	指数	価格	指数
H2	13,700	100	25,800	100	22,200	100	57,400	100	50,200	100	52,100	100	120,200	100	0	0
H7	13,500	99	23,400	90	22,300	100	43,600	76	48,200	96	48,800	94	104,300	87	0	0
H12	10,500	77	18,000	70	21,500	97	32,000	56	46,000	92	40,500	78	75,700	63	930	98
H17	8,800	64	16,500	64	17,000	77	19,500	34	46,200	92	39,300	75	80,200	67	960	101
H22	8,200	60	12,200	47	14,900	67	19,000	33	45,200	90	36,600	70	64,900	54	910	96
H23	8,200	60	11,700	45	14,300	64	16,900	29	46,000	92	36,600	70	66,600	55	1,130	119
H24	6,500	47	10,000	39	9,600	43	13,100	23	46,000	92	36,600	70	64,600	54	1,060	112
H25	6,900	50	10,800	42	9,600	43	13,400	23	46,000	92	38,300	74	73,000	61	1,140	120
H26	7,800	57	12,100	47	8,500	38	15,800	28	46,000	92	41,700	80	82,600	69	1,220	128
H27	6,900	50	11,300	44	7,800	35	12,500	22	46,000	92	44,100	85	78,600	65	1,090	115
H28	6,800	50	10,500	41	7,400	33	11,200	20	40,200	80	44,800	86	79,200	66	1,190	125
H29	7,000	51	11,200	43	7,700	35	11,800	21	39,000	78	44,750	86	80,275	67	1,271	134
H30	7,900	58	10,700	41	6,700	30	11,700	20	39,000	78	44,750	86	76,583	64	1,287	135
R1	7,900	58	9,600	37	6,200	28	11,600	20	39,000	78	44,750	86	76,883	64	1,294	136
R2	7,400	54	8,800	34	6,000	27	10,000	17	39,000	78	44,700	86	77,600	65	1,250	132
R3	7,600	55	10,700	41	7,200	32	13,900	24	47,700	99	54,200	104	88,600	74	1,360	143

資料:県産材活用課業務資料,農林水産省大臣官房統計部「木材需給報告書」

素材価格の推移(福井県)

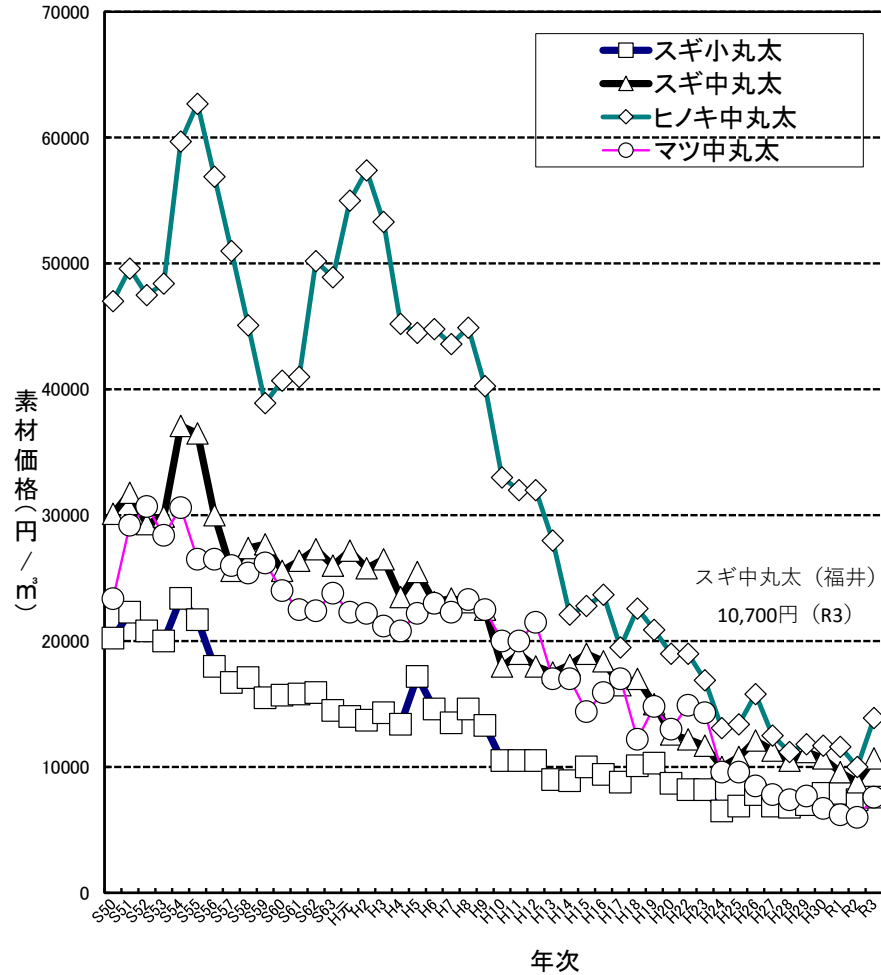

製品価格の推移

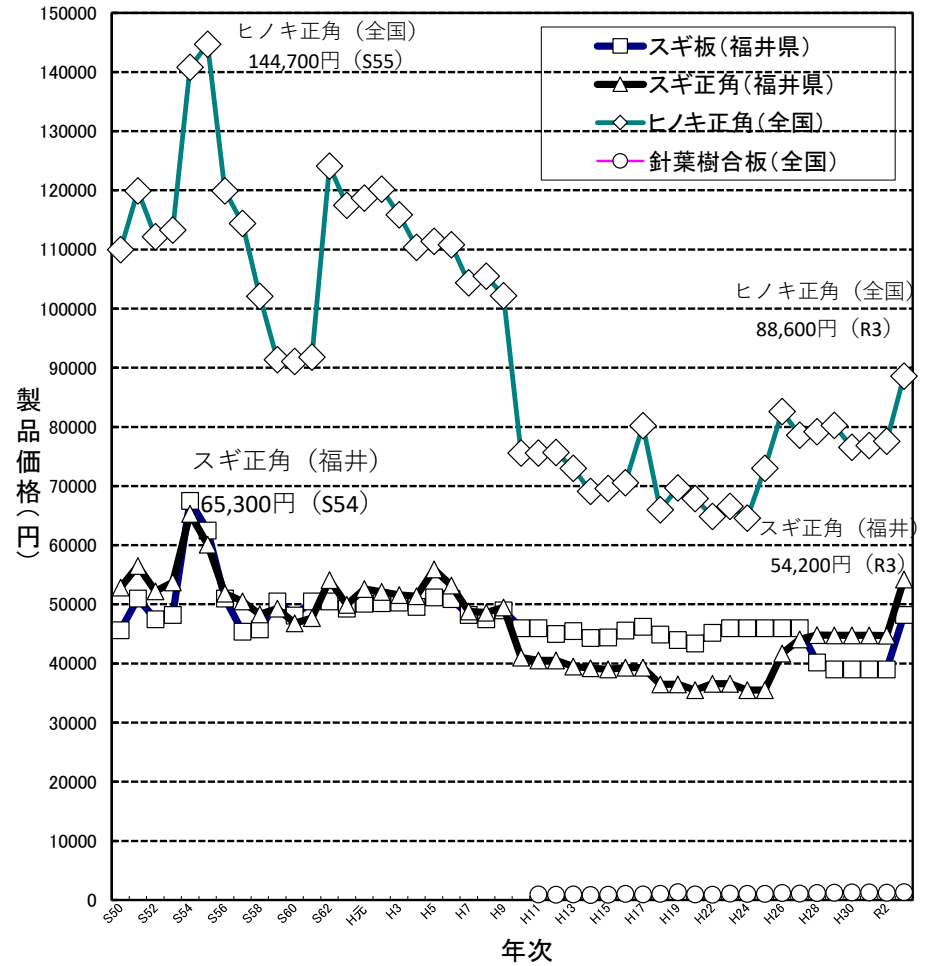

※県産材活用課

(6) 木材市場 (福井県)

単位：m³

年度	福井県木材市売(協)		嶺北木材林産(協)		福井県森林組合連合会		若狭木材流通センター		(株)名田庄ウッドセンター		閉鎖した市場								合計	
	素材	製品	素材	製品	素材	製品	素材	製品	素材	製品	武生木材市売(協)		敦賀木材事業(協)		福井県特殊木材販売(協)		小浜林産工業(協)		素材	製品
H11	30,038	16,006	19,166	12,728	8,874	0	7,623	400	4,445	0	5,180	3,150	0	0	2,898	5,261	0	0	78,224	37,545
H12	30,350	14,581	16,775	11,981	6,698	0	8,121	320	4,797	0	9,000	5,000	0	0	2,832	5,393	0	0	78,573	37,275
H13	28,512	12,128	16,998	10,178	7,080	0	7,172	316	3,774	0	5,800	2,300	0	0	2,265	4,922	0	0	71,601	29,844
H14	26,014	12,400	13,332	9,554	6,599	0	6,850	218	3,344	0	4,200	2,100	0	0	2,157	5,361	0	0	62,496	29,633
H15	28,032	11,870	13,425	9,766	8,566	0	5,878	200	3,829	0	3,200	1,800	0	0	2,471	4,951	0	0	65,401	28,587
H16	27,300	12,200	13,759	10,374	8,845	143	6,340	193	3,653	0	2,800	0	0	0	2,246	5,290	0	0	64,943	28,200
H17	25,880	11,560	10,734	9,624	7,299	(8231)	5,840	80	3,212	0	0	0	0	0	1,835	4,257	0	0	54,800	17,290
H18	31,200	11,550	13,252	9,836	8,158	820	6,500	50	4,089	0	0	0	0	0	1,387	4,225	0	0	64,586	26,481
H19	30,050	8,580	9,758	9,289	11,955	3,851	10,400	0	4,530	0	0	0	0	0	1,218	3,425	0	0	67,911	25,145
H20	28,200	7,240	0	8,159	22,216	0	9,190	0	5,153	0	0	0	0	0	1,018	3,269	0	0	65,777	18,668
H21	27,420	6,110	0	6,554	18,692	0	9,625	0	5,316	0	0	0	0	0	887	2,901	0	0	61,940	15,565
H22	26,860	5,570	0	7,063	18,107	0	8,550	0	4,939	0	0	0	0	0	1,347	2,506	0	0	59,803	15,139
H23	27,240	5,630	0	7,130	22,075	0	10,780	0	5,856	0	0	0	0	0	963	2,641	0	0	66,914	15,401
H24	26,750	4,269	0	7,131	21,500	0	12,030	0	8,096	0	0	0	0	0	1,078	2,247	0	0	69,454	13,647
H25	26,350	4,270	0	16,923	18,637	0	12,050	0	6,457	0	0	0	0	0	1,209	2,892	0	0	64,703	24,085
H26	25,370	4,290	0	16,674	16,775	0	12,940	0	6,453	0	0	0	0	0	673	975	0	0	62,211	21,939
H27	24,820	4,820	0	17,143	16,339	0	13,130	0	7,971	0	0	0	0	0	262	1,419	0	0	62,522	23,382
H28	22,190	4,674	0	17,674	15,514	0	10,415	0	5,923	0	0	0	0	0	0	0	0	0	54,042	22,348
H29	24,950	4,185	0	18,184	12,185	0	11,283	0	4,477	0	0	0	0	0	0	0	0	0	52,895	22,369
H30	28,510	3,754	0	17,300	11,680	0	11,264	0	4,677	0	0	0	0	0	0	0	0	0	56,131	21,054
R1	29,353	3,379	0	13,329	10,135	0	12,307	0	3,896	0	0	0	0	0	0	0	0	0	55,691	16,708
R2	25,820	2,325	0	11,623	14,254	0	9,377	0	2,812	0	0	0	0	0	0	0	0	0	52,263	13,948
R3	23,287	2,726	0	11,617	11,964	0	9,542	0	2,807	0	0	0	0	0	0	0	0	0	47,600	14,343

※(株)名田庄ウッドセンターは平成8年5月1日に発足。(前身は名田庄木材(協))

県産材活用課業務資料

※()内数値の単位は本。

8 技術指導

● 林業関係の資格認定者数

令和4年3月末現在

指導林業士	青年林業士	フォレストサポーター	森林総合監理士	うち福井県在住の者
76	28	122	44	13

※森づくり課集計

※森林総合監理士数は、活動地域に福井県が含まれている者の数

令和4年3月末現在

● 林業機械普及台数の推移

年度	13	14	15	16	17	18	19	20	21	22	23	24	25	26	27	28	29	30	1	2	全国 (2)	1県当り 平均
集材機	183	164	133	130	128	129	112	112	103	110	77	87	87	69	59	58	59	51	56	—	—	—
チェーンソー	6,897	6,897	6,257	5,712	4,814	5,664	3,573	3,624	3,500	3,464	3,469	3,454	3,458	3,424	3,419	3,401	3,144	3,081	3,026	—	—	—
刈払機	10,391	9,990	7,722	6,941	6,071	6,445	3,628	3,743	3,742	3,673	3,655	3,640	3,669	3,621	3,616	3,597	3,226	3,175	3,146	—	—	—
トラクター（集材用）	9	9	6	5	10	11	12	12	10	10	8	9	8	5	5	4	1	1	2	1	—	—
モノレール	8	8	6	6	4	4	0	0	0	0	0	0	0	0	0	0	0	0	0	0	—	—
林内作業車	56	52	53	51	50	50	40	42	35	35	29	31	31	32	32	31	23	27	25	12	—	—
グラップルソー	4	4	6	3	3	9	3	3	4	4	4	5	5	2	3	3	5	4	4	5	785	17
プロセッサ	3	3	5	6	7	8	7	9	9	9	11	12	13	12	11	12	14	18	21	24	2,207	47
フォワーダ	2	3	5	5	5	9	14	13	14	16	19	19	22	21	26	28	29	38	40	42	2,888	61
スイングヤーダ	5	6	8	9	9	9	11	12	13	13	13	13	12	12	11	13	14	12	15	14	1,117	24
ハーベスタ						1	4	6	6	6	7	6	8	9	8	8	14	16	16	16	1,998	43
その他高性能			1	1	1	1	2	2	2	2	2	2	1	0	1	1	1	1	1	1	2,223	47

※一日以上稼動した機械のみ掲載

※森づくり課（林業機械の保有状況調査）調べ

9 森林資源の活用

(1) 福井県における主要特用林産物別生産量・生産者数の推移

年次	きのこ類 (t・戸)																	燃料						木酢液		竹酢液						
	乾しいたけ		生しいたけ						なめこ		えのきたけ		ひらたけ		まいたけ		エリンギ		マッシュルーム (つくりたけ)	まつたけ		木炭		竹炭		粉炭		生産量 (%)	生産者数 (人)	生産量 (%)	生産者数 (人)	
			原木栽培		菌床栽培		計		生産量	生産者数	生産量	生産者数	生産量	生産者数	生産量	生産者数	生産量	生産者数		生産量	生産者数	生産量	生産者数	生産量	生産者数							
	生産量	生産者数	生産量	生産者数	生産量	生産者数	生産量	生産者数	生産量	生産者数	生産量	生産者数	生産量	生産者数	生産量	生産者数	生産量	生産者数	生産量	生産者数	生産量	生産者数	生産量	生産者数	生産量	生産者数	生産量	生産者数	生産量	生産者数		
55年	65.3	225	409.6	1,288			409.6	1,288	103.8	160	334.5	32	30.5	48					4.1		702											
56年	55.1	230	369.8	1,065			369.8	1,065	73.4	224	371.1	26	70.7	56					2.8	316	405											
57年	51.7	234	380.3	1,067			380.3	1,067	63.2	134	361.0	25	80.4	41					1.6	280	216											
58年	61.0	209	360.9	1,027			360.9	1,027	111.9	94	380.4	19	103.5	31					2.4	295	221											
59年	67.3	174	413.1	1,072			413.1	1,072	204.0	64	426.3	16	82.7	35					0.3	295	119											
60年	57.9	190	536.8	1,101			536.8	1,101	221.6	71	463.5	19	102.6	32					1.8	194	197											
61年	56.3	164	363.3	773			363.3	773	215.8	24	472.1	12	139.0	8					0.5	10	179											
62年	58.5	187	472.8	651			472.8	651	205.5	24	392.5	12	217.8	8	2.7	1			72.0	1.1	186	182										
63年	57.7	178	554.6	637			554.6	637	214.1	121	392.0	16	180.5	7	29.8	1			69.0	1.1	165	185										
元年	35.5	165	571.7	537			571.7	537	215.4	86	377.4	-	252.7	12	32.0	1			82.0	1.2	93	160										
2年	33.6	147	561.9	560			561.9	560	212.1	78	362.4	17	200.4	7	38.5	1			84.6	0.2	200	174										
3年	31.2	107	518.5	-			518.5	-	204.2	34	417.4	15	229.7	9	48.0	1			81.3	1.0	300	193										
4年	32.3	49	512.4	486			512.4	486	214.9	34	439.4	13	193.8	12	43.0	1			76.8	1.0	250	231										
5年	28.3	31	349.1	406	152.5	38	501.6	444	200.2	18	432.4	13	170.4	9	33.8	1			77.5	1.4	300	202	55			452	1					
6年	25.8	40	320.3	378	253.5	42	573.8	420	163.5	17	464.8	12	155.6	6	53.2	1			63.4	0.4	240	207	49			690	11					
7年	23.4	48	191.2	166	258.6	40	449.8	206	161.4	32	422.3	11	158.0	11	42.9	1			57.3	0.3	102	183	32			346	2	28,800	12	4,500	3	
8年	20.2	44	165.9	178	259.8	38	425.7	216	146.3	27	487.5	11	134.6	7	51.3	1			52.8	0.5	102	162	39			407	2	67,010	19	6,240	5	
9年	14.4	44	172.2	141	278.5	45	450.7	186	122.2	19	490.8	9	139.3	5	40.6	1			111.9	0.8	105	149	32	49	10	379	5	60,730	22	9,652	9	
10年	15.4	44	175.6	71	268.7	45	444.3	116	147.6	4	456.5	8	111.0	4	43.4	1			121.1	0.8	100	147	35	51	15	378	6	64,450	15	10,720	14	
11年	9.9	24	144.8	82	298.3	35	443.1	117	147.0	6	372.6	6	107.4	4	42.0	1			121.1	0.7	80	130	33	55	23	440	9	60,890	22	10,810	16	
12年	9.7	25	138.6	65	281.9	41	420.5	106	159.9	6	401.6	6	87.1	4	47.3	2			143.4	0.6	-	126	33	56	24	518	10	61,070	40	11,970	34	
13年	8.2	25	121.9	66	284.2	39	406.1	105	123.8	7	375.0	7	53.9	4	73.3	2			128.5	0.6	65	99	54	52	33	492	29	65,130	45	10,210	32	
14年	7.3	22	102.7	114	265.5	37	368.2	151	122.2	7	384.1	5	57.9	7	59.1	2			135.0	0.5	41	102	44	52	31	361	33	64,262	43	9,990	28	
15年	5.9	17	68.2	85	315.6	37	383.8	122	117.8	5	445.4	5	60.2	25	96.5	2	2.2		130.6	0.4	36	84	44	41	27	361	7	64,060	42	8,470	27	
16年	6.0	13	63.1	28	263.2	36	326.3	64	108.0	4	433.0	4	77.9	25	110.8	2			125.5	0.0		97	42	33	27	443	7	70,990	42	5,720	27	
17年	4.6	13	42.3	23	289.7	36	332.0	59	105.2	3	426.4	4	85.3	3	87.3	2	10.0	1	128.4	0.0		88	23	46	8	308	15	26,846	22	12,902	6	
18年	2.5	11	44.8	15	257.6	35	302.4	50	91.1	4	417.1	3	78.4	3	74.6	2	1.7	2	108.9	0.0	2	86	23	29	7	336	6	24,942	16	15,391	5	
19年	1.9	6	46.8	14	289.1	34	335.9	48	87.3	4	407.5	3	73.3	4	97.4	2	0.7	1				76	46	39	11	271	13	20,091	15	19,080	11	
20年	1.8	6	38.3	15	282.5	31	320.8	46	90.9	6	373.4	3	71.7	3	86.3	2	1.0	2				61	23	37	13	366	11	12,235	21	9,850	13	
21年	1.5	3	37.1	14	283.7	28	320.8	42	28.6	6	373.6	3	60.1	3	90.8	2	0.8	2				60	22	22	7	228	7	5,149	14	20,660	6	
22年	1.7	4	36.6	12	293.8	32	330.4	44	36.2	5	364.9	3	26.1	2	108.9	2	0.9	2				45	24	22	8	343	6	7,149	12	6,450	6	
23年	2.1	6	36.7	13	314.5	35	351.2	48	36.1	4	294.5	3	23.8	2	104.4	2	2.1	2				44	24	23	8	235	7	3,806	12	7,950	7	
24年	2.3	9	37.3	16	219.9	33	257.2	49	36.1	3	360.3	3	22.4	2	104.0	2	2.6	5				44	24	3	5	386	8	3,415	13	6,400	4	
25年	2.7	7	34.8	18	210.7	32	245.5	50	30.1	5	401.9	3	15.0	2	101.9	3	2.1	2				45	23	3	6	361	8	2,913	12	6,520	5	
26年	2.7	8	32.3	18	205.3	29	237.6	47	32.1	5	452.5	3	12.2	2	105.2	3	2.1	2				36	23	2	3	387	4	2,772	7	920	2	
27年	3.4	8	31.2	24	228.9	27	260.0	51	32.1	4	443.7	3	12.4	3	104.6	3	2.1	3				40	24	5	4	402	4	2,926	8	1,720	3	
28年	3.6	7	25.7	23	188.1	27	213.8	50	29.1	5	340.5	3	14.8	3	111.7	2	2.4	3				30	24	1	3	292	11	4,281	6	750	2	
29年	3.4	7	21.4	26	194.2	26	215.6	52	29.0	6	299.3	3	11.6	4	130.1	3	2.4	3				28	21	1	3	113	10	1,054	6	750	2	
30年	2.4	7	21.4	26	192.7	25	214.6	51	29.0	5	296.0	3	10.4	2	127.8	3	2.1	3				25	21	1	2	113	13	1,200	6	600	1	
元年	1.8	9	19.6	27	182.1	25	201.7	52	29.1	5	150.3	3	10.0	3	140.5	2	2.1	3				26	18	1	1	108	15	586	3	300	1	
2年	2.1	15	17.2	30	194.8	21	212.0	51	23.6	8	114.5	3	9.2	4	130.3	4	2.3	3				19	17	1	1	2	4	570	2	400	1	
3年	3.1	15	14.0	27	189.8	20	203.8	47	22.0	7	92.3	3	6.7	5	111.2	3	1.9	3				17	6	1	1	1	3	550	3	300	1	

※生産者数については延べ人数を記載
 ※乾しいたけの生産量については、菌床および原木の生産量の合計
 ※森づくり課(特用林産物生産統計調査)調べ

●令和3年次 主要特用林産物の市町別生産量

市町村名	きのこ類 (kg)											樹実類 (kg)			竹材・その他			木竹炭				薬用類										山菜等 (kg)								樹脂類					
	しいたけ			なめこ	えのきたけ	ひらたけ	カンタケ	まいたけ	エリンギ	ウスヒラタケ	きくらげ		栽培栗	栽培くるみ	ぎんなん	真竹 (東)	孟宗竹 (東)	しきみ (kg)	白炭 (kg)	黒炭 (kg)	竹炭 (kg)	粉炭 (kg)	木酢液 (l)	竹酢液 (l)	杜仲 (kg)	おうれん (kg)	きはだ (kg)	あまちゃ (kg)	わらび	ぜんまい	わさび		ふき	うど	たけのこ	ねまがりたけ	たらのめ	さんしょう	じねんじよ	みょうが	くず	こしあぶら	つばき油 (12)		
	乾	原木生	菌床生								乾	生																			根茎	葉柄													
福井市	183	2,249	8,700		92,029	6,555	71	100	150	14	35	2,368		53					7,513		1,000	200													2,136										200
永平寺町			780											3,500																											250			200	
福井計	183	2,249	9,480	0	92,029	6,555	71	100	150	14	35	2,368	0	0	3,553	0	0	0	0	7,513	0	1,000	200	0	0	0	0	0	0	0	0	0	0	0	2,136	0	0	0	250	0	0	0	0	400	
あわら市						50																																							
坂井市		10	1,500	22,000			106																							800															
坂井計	0	10	1,500	22,000	0	0	156	0	0	0	0	0	0	0	0	0	0	0	0	0	0	0	0	0	0	0	0	0	800	0	0	0	0	0	0	0	0	0	0	0	0	0	0	0	0
大野市	115	5,042	43,161				111,146				69	477	483	14	184											828	150	504	18		248	486	127	398	5	123			366		108				
勝山市						11							6							1,275		20	10					31		60		4	221					8			26				
奥越計	115	5,042	43,161	0	0	0	111,146	0	0	69	477	489	14	184	0	0	0	0	1,275	0	20	10	0	0	0	828	150	0	535	18	60	248	490	348	398	5	131	0	0	392	0	108			
越前市	466	50	15,624			40								307						400																									
鯖江市	115	620												6																															
池田町					223						294																																		
南越前町		1,202																																											
南越計	581	1,872	15,624	0	223	0	40	0	294	0	0	0	0	313	0	0	0	0	400	0	0	0	0	0	0	0	0	0	0	0	0	0	0	0	0	0	0	0	0	0	0	0	0	0	
越前町	1,622	3,000				20	35		1,500		240																																	377,000	
丹生計	1,622	3,000	0	0	0	20	35	0	1,500	0	0	240	0	0	0	0	0	0	0	0	0	0	0	0	0	0	0	0	0	0	0	0	0	0	0	0	0	0	0	0	0	0	0	0	0
敦賀市	239	1,079	5,239	43		31						370		535					370									317	95		927	95	1,210		137	254	0	834							
美浜町						2							2		8				1,500									15		3				205		6				6					
若狭町	300	700																																								773			
二州計	539	1,779	5,239	43	0	0	33	0	0	0	0	372	0	543	0	0	0	0	1,870	0	0	0	0	0	0	0	0	332	0	123	0	927	95	1,415	0	143	254	0	840	773	0	0			
小浜市		28																		500				300				10																	
高浜町																60										1,155																		500	
おおい町	50		114,835			140				1	50	172						615	4,900		350	340																					5,000		
若狭計	50	28	114,835	0	0	140	0	0	0	1	50	172	0	0	0	0	60	0	615	4,900	500	350	340	300	1,155	0	0	0	0	0	0	0	785	0	36	4	5,000	0	0	0	0	500			
県計	3,090	13,980	189,839	22,043	92,252	6,715	346	111,246	1,944	15	154	3,257	861	14	4,593	0	60	0	615	15,958	500	1,370	550	300	1,155	828	150	※1 877	※2 818	183	248	3,553	443	379,598	5	560	258	5,000	1,232	773	508	500			

※1…生産している市町が明らかな数量を記載している。
 ※2…生ぜんまいの生産量は乾燥ぜんまいに換算している(生10kgが乾1kg)。また、生産している市町が明らかな数量を記載している。
 森づくり課(特用林産物生産統計調査)調べ

10 林道

林内路網現況延長（令和3年3月31日現在）

管内	市町村名	自動車道			軽車道		林道計				
		延長	路線数	m/ha	延長	路線数	延長	路線数	m/ha	舗装	舗装率
福井	福井市	352,601	194	11.1	46,556	65	399,157	259	12.5	173,902	43.6%
	永平寺町	73,823	44	10.8	19,124	28	92,947	72	13.6	55,004	59.2%
	計	426,424	238	11.0	65,680	93	492,104	331	12.7	228,906	46.5%
坂井	あわら市	41,005	21	9.3	22,961	22	63,966	43	14.5	14,931	23.3%
	坂井市	45,721	16	6.2	9,809	12	55,530	28	7.6	16,899	30.4%
	計	86,726	37	7.4	32,770	34	119,496	71	10.2	31,829	26.6%
奥越	大野市	235,420	84	4.3	4,054	4	239,474	88	4.3	122,204	51.0%
	勝山市	134,620	43	7.4	8,664	7	143,284	50	7.9	79,366	55.4%
	計	370,040	127	5.0	12,718	11	382,758	138	5.2	201,570	52.7%
南越	越前市	109,605	92	7.8	39,015	80	148,620	172	10.5	47,217	31.8%
	鯖江市	46,785	24	14.9	7,399	15	54,184	39	17.3	36,980	68.2%
	池田町	107,444	63	6.9	17,315	25	124,759	88	8.0	52,388	42.0%
	南越前町	147,469	69	5.9	40,050	39	187,519	108	7.5	83,386	44.5%
	計	411,303	248	7.1	103,779	159	515,082	407	8.9	219,971	42.7%
丹生	越前町	114,818	70	10.1	13,235	17	128,053	87	11.3	69,126	54.0%
	計	114,818	70	10.1	13,235	17	128,053	87	11.3	69,126	54.0%
二州	敦賀市	47,591	43	3.2	22,593	21	70,184	64	4.6	32,203	45.9%
	美浜町	30,952	18	2.5	14,302	19	45,254	37	3.6	13,537	29.9%
	計	78,543	61	2.8	36,895	40	115,438	101	4.2	45,740	39.6%
嶺南	小浜市	83,057	47	4.5	37,300	43	120,357	90	6.6	33,201	27.6%
	おおい町	106,385	51	6.2	14,541	19	120,926	70	7.0	55,006	45.5%
	高浜町	29,916	36	5.6	13,344	14	43,260	50	8.1	23,438	54.2%
	若狭町	43,768	33	3.8	35,992	38	79,760	71	7.0	13,364	16.8%
	計	263,126	167	5.0	101,177	114	364,303	281	7.0	125,009	34.3%
県計		1,750,980	948	6.4	366,254	468	2,117,234	1,416	7.8	922,151	43.6%

● 令和3年度民有林林道事業実績

(1) 林道開設事業

単位：(延長：m、事業費：千円)

年度	区分	総数	一般	林構	山振	県単	自力	その他
29	路線数	12	11	—	—	1	—	—
	延長	2,627	2,605	—	—	22	—	—
	事業費	756,698	751,108	—	—	5,590	—	—
30	路線数	14	12	—	—	2	—	—
	延長	3,657	3,366	—	—	291	—	—
	事業費	674,032	669,602	—	—	4,430	—	—
R1	路線数	13	13	—	—	—	—	—
	延長	3,976	3,976	—	—	—	—	—
	事業費	634,493	634,493	—	—	—	—	—
R2	路線数	15	15	—	—	—	—	—
	延長	4,013	4,013	—	—	—	—	—
	事業費	697,500	697,500	—	—	—	—	—
R3	路線数	6	6	—	—	—	—	—
	延長	1,268	1,268	—	—	—	—	—
	事業費	384,211	384,211	—	—	—	—	—

※「一般」には、新設および改築、国庫補助および交付金を含む。

※事業費は、前年度からの繰越分を含み、翌年度への繰越分は含まない。

(2) 林道改良事業

単位：(事業費：千円)

年度	区分	総数	一般	県単	融資	自力	その他
29	箇所数	38	6	32	—	—	—
	事業費	253,545	127,544	126,001	—	—	—
30	箇所数	26	6	20	—	—	—
	事業費	172,969	92,980	79,989	—	—	—
R1	箇所数	27	6	21	—	—	—
	事業費	205,743	110,812	94,931	—	—	—
R2	箇所数	35	8	27	—	—	—
	事業費	264,012	138,733	125,279	—	—	—
R3	箇所数	27	5	22	—	—	—
	事業費	203,791	119,706	84,085	—	—	—

※「一般」には、国庫補助および交付金を含む。

※事業費は、前年度からの繰越分を含み、翌年度への繰越分は含まない。

(3) 林道舗装事業

単位：(延長：m、事業費：千円)

年度	区分	総数	一般	県単	融資	自力	その他
29	路線数	13	2	11	—	—	—
	延長	3,062	494	2,568	—	—	—
	事業費	67,010	12,134	54,876	—	—	—
30	路線数	18	2	16	—	—	—
	延長	5,518	1,579	3,939	—	—	—
	事業費	107,975	25,601	82,374	—	—	—
R1	路線数	14	2	12	—	—	—
	延長	3,933	1,267	2,666	—	—	—
	事業費	93,952	21,876	72,076	—	—	—
R2	路線数	13	1	12	—	—	—
	延長	4,757	1,141	3,616	—	—	—
	事業費	98,724	19,826	78,898	—	—	—
R3	路線数	13	0	13	—	—	—
	延長	5,038	0	5,038	—	—	—
	事業費	82,804	0	82,804	—	—	—

※「一般」には、国庫補助および交付金を含む。

※事業費は、前年度からの繰越分を含み、翌年度への繰越分は含まない。

(4) 林道災害復旧事業

単位(延長：m、事業費：千円)

年度	区分	総数	国庫補助	県単
29	箇所数	21	0	21
	延長	617	0	617
	事業費	204,355	114,400	89,955
30	箇所数	90	65	25
	延長	3,429	2,010	1,419
	事業費	418,114	322,785	95,329
R1	箇所数	40	17	23
	延長	1,539	718	821
	事業費	239,382	127,711	111,671
R2	箇所数	17	2	15
	延長	544	6	538
	事業費	100,770	8,655	92,115
R3	箇所数	49	6	43
	延長	1,273	181	1,092
	事業費	189,612	64,876	124,736

※事業費は、前年度からの繰越分を含み、翌年度への繰越分は含まない。

※森づくり課森林保全G調べ。

11 治 山

(1) 治山事業実績

単位：ha、千円

事業名	平成29年度			平成30年度			令和元年度			令和2年度			令和3年度			計		
	箇所	面積	工事費	箇所	面積	工事費	箇所	面積	工事費	箇所	面積	工事費	箇所	面積	工事費	箇所	面積	工事費
山地治山	37	4.12	1,248,965	30	2.21	999,014	31	3.83	1,226,000	29	1.96	1,153,000	25	2.78	974,000	152	15	5,600,979
復旧治山	24	3.50	926,765	18	1.15	676,900	20	2.68	888,000	18	1.19	807,660	16	2.27	653,280	96	11	3,952,605
緊急総合治山				1	0.27	50,000	1	0.10	24,500							2	0	74,500
緊急予防治山	13	0.62	322,200	11	0.79	272,114	10	1.05	313,500	10	0.70	313,340	8	0.45	279,200	52	4	1,500,354
予防治山										1	0.07	32,000	1	0.06	41,520	2	0	73,520
緊急機能強化・老朽化対策																		
山地災害総合減災対策治山	16	152.56	70,800	14	128.37	74,686	14	102.89	63,400	12	69.38	40,500	12	75.61	42,600	68	529	291,986
保安林整備	3	3.84	15,000	2	1.45	18,586	2	1.75	15,400	1	0.33	2,400	1	6.40	3,000	9	14	54,386
保安林改良																		
特定保安林整備緊急治山																		
保安林改良（複層林）	13	148.72	55,800	12	126.92	56,100	12	101.14	48,000	11	69.05	38,100	11	69.21	39,600	59	515	237,600
保育																		
保安林管理道整備	13	0.29	391,340	15	1.23	420,910	16	2.79	502,524	25	3.03	948,568	22	2.09	695,877	91	9	2,959,219
水土保全治山	13	0.29	391,340	9	0.54	259,770	10	0.93	342,660	19	1.16	671,680	14	0.67	431,360	65	4	2,096,810
地域防災対策総合治山																		
機能強化・老朽化対策				6	0.69	161,140	6	1.86	159,864	6	1.87	276,888	8	1.42	264,517	26	6	862,409
水源地域整備	2	1.00	90,996	2	0.97	95,920	1	1.50	51,113							5	3	238,029
水源流域広域保全（水源地域）																		
水源流域地域保全（集落水源）																		
水源流域地域保全（森林水環境）																		
奥地保安林保全緊急対策	2	1.00	90,996	2	0.97	95,920	1	1.50	51,113							5	3	238,029
水源の里保全緊急整備																		
防災林造成	1	0.27	30,000	1	0.10	22,000	1	0.26	30,000	2	0.48	35,000	1	0.20	26,000	6	1	143,000
なだれ防止林造成																		
保安林緊急改良	1	0.27	30,000	1	0.10	22,000	1	0.26	30,000	2	0.48	35,000	1	0.20	26,000	6	1	143,000
共生保安林整備																		
生活環境林保全整備																		
環境防災林整備																		
海岸防災林造成																		
治山激甚災害対策特別緊急																		
小計	69	158.24	1,832,101	62	132.88	1,612,530	63	111.27	1,873,037	68	74.85	2,177,068	60	80.68	1,738,477	322	558	9,233,213
地すべり防止																		
溪流																		
地すべり防止施設修繕																		
通常分計	69	158.24	1,832,101	62	132.88	1,612,530	63	111.27	1,873,037	68	74.85	2,177,068	60	80.68	1,738,477	322	558	9,233,213
災害関連事業	1	0.70	91,497	3	0.59	274,860										4	1	366,357
林地荒廃防止施設災害復旧				1	0.27	34,386	1	0.03	1,475	1	0.03	1,210				3	0	37,071
当年災				1	0.27	34,386										1	0	34,386
前年災									1	0.03	1,475	1	0.03	1,210		2	0	2,685
国庫合計	70	158.94	1,923,598	66	133.74	1,921,776	64	111.30	1,874,512	69	74.88	2,178,278	60	80.68	1,738,477	329	560	9,636,641
県単	22		49,801	19		56,790	31		101,242	48		149,016	40		179,832	160		536,681
小規模荒廃地治山（補助金）	10		11,125	10		15,500	15		25,795	20		30,817	16		26,649	71		109,886
自然災害対策予防治山（補助金）																		
県単治山	8		21,688	6		29,004	11		53,312	12		67,268	22		117,187	59		288,459
環境保全治山																		
山地防災応急対策治山	2		9,488	1		3,286	3		4,791	13		31,981	2		35,996	21		85,542
自然災害対策施設強化	2		7,500	2		9,000	2		17,344	3		18,950				9		52,794
山地危険箇所緊急対策																		
総計	92		1,973,399	85		1,978,566	95		1,975,754	117		2,327,294	100		1,918,309	489		10,173,322

29(国庫,NG)+29補正(国庫) 30(国庫,NG)+30補正(国庫,NG) 元(国庫,NG)+元補正(国庫,NG) 2(国庫,NG)+2補正(国庫) 3(国庫,NG)+3補正(国庫)

※地区指定事業の箇所数は地区数を示す

(2) 令和3年度市町別治山事業実績

単位：千円

区分 市町	復旧治山	緊急 総合治山	緊急 予防治山	緊急機能強 化・老朽化対 策	予防治山	山地災害 総合減災 対策治山	保安林 改良	保育	保安林 管理道 整備	地域防災 対策総合	機能強 化・ 老朽化対 策	水源流域 広域保全 (水源)	水源流域 地域保全 (集落)	水源流域 地域保全 (水環境)	奥地保安 林保全緊 急対策	水源の里 保全緊急 整備	防災林 造成	保安林 緊急 改良	治山激甚 災害対策 特別緊急	地すべり 防止	計	災害関連 緊急治山	林地荒廃 防止施設 災害復旧	合 計
福井農林	福井市	60,280		154,200		131,160		10,947			49,532										406,119			406,119
	永平寺町				41,520			1,653			6,468										49,641			49,641
	小計	60,280		154,200	41,520	131,160		12,600			56,000										455,760			455,760
坂井農林	あわら市	107,060						1,500			68,827							26,000			203,387			203,387
	坂井市	59,940									1,473										61,413			61,413
	小計	167,000						1,500			70,300							26,000			264,800			264,800
奥越農林	大野市	133,000				118,100		17,220			14,300										282,620			282,620
	勝山市					58,500		2,490			45,100										106,090			106,090
	小計	133,000				176,600		19,710			59,400										388,710			388,710
丹南農林	鯖江市																							
	越前市			35,000																	35,000			35,000
	池田町					32,500		2,145													34,645			34,645
	南越前町	30,000		55,000				950													85,950			85,950
	越前町	113,000		35,000				1,105			39,017										188,122			188,122
	小計	143,000		125,000		32,500		4,200			39,017										343,717			343,717
嶺南振興局	敦賀市	29,000																			29,000			29,000
	小浜市					32,800	3,000				2,453										38,253			38,253
	美浜町					29,300					4,219										33,519			33,519
	高浜町					29,000					30,185										59,185			59,185
	おおい町	43,500									2,747										46,247			46,247
	若狭町	77,500						1,590			196										79,286			79,286
	小計	150,000				91,100	3,000	1,590			39,800										285,490			285,490
総計	653,280		279,200	41,520	431,360		3,000	39,600			264,517							26,000		#####			1,738,477	

令和3年度
福井県林業統計書

令和4年12月発行

——— 発行 ———

福井県農林水産部 県産材活用課
森づくり課

〒910-8580 福井市大手3丁目17-1