

平成30年度

# 福井県林業統計書



福井県農林水産部

県産材活用課

森づくり課



## 利用される方々に

1. この統計書は、主に農林水産部県産材活用課・森づくり課業務資料に基づいて作成しています。
2. この統計は主として、年度間(平成30年4月1日から平成31年3月31日)の実績を中心として作成していますが、表中年月日現在とあるのは調査時点現在を表わすものとなっています。
3. 統計資料は、出来る限り既往5ヶ年間の数値をのせて、対照の便を図っておりますが、資料その他の関係で掲載しがたいものは省略しています。
4. この統計書には、本県林業に関する主要資料をのせておりますが、さらに詳細な内容を必要とする場合には、注記した資料出所に照合してください。
5. 主要用語の定義
  - ① 森林：森林法（第2条）で規定している森林で、木竹が集団して生育している土地およびその土地の上にある立木竹、または木竹の集団的な生育に供される土地をいいます。  
ただし、主として農地または住宅地、もしくはこれに準ずる土地として使用される土地およびこれらの上にある立木竹は除きます。
  - ② 森林面積：立木地（人工林、天然林）と無立木地（伐採跡地、未立木地）と竹林の面積をいいます。
  - ③ 伐採跡地：樹木を伐採して、まだ植林されていない土地をいいます。
  - ④ 未立木地：森林のうち、樹冠の投影面積が30パーセント未満の土地で、「伐採跡地」以外の土地をいいます。
  - ⑤ 人工林：植林したり、人工的に種をまいたりなどの「人工更新」をした山林をいいます。
  - ⑥ 天然林：ぼう芽(が)や種子が自然に落ちて木が生えた「天然更新」の山林をいいます。

～ 目 次 ～

1 森林資源

- (1) 福井県の森林資源の現況 ..... 1
- (2) 福井県の私有林の面積 ..... 2
- (3) 福井県の私有林の蓄積 ..... 3
- (4) 樹種別、齢級別資源構成表（私有林） ..... 4
- (5) 市町別森林資源表 ..... 7
- (6) 市町別、所有形態別面積表（私有林） ..... 8
- (7) 市町別、所有形態別面積表（国有林） ..... 10
- (8) 市町別森林資源表（材積） ..... 12
- (9) 森林面積の推移 ..... 13
- (10) 私有林資源現況表 ..... 15

2 森林計画

- (1) 地域森林計画における森林構成の異動状況 ..... 16
- (2) 主伐面積（私有林） ..... 16
- (3) 森林経営計画認定面積およびカバー率 ..... 17

3 保安林、林地開発

- (1) 市町別保安林面積（私有林+国有林） ..... 18
- (2) 市町別保安林面積（私有林） ..... 19
- (3) 市町別保安林面積（国有林） ..... 20
- (4) 林地開発許可処分の過去10年の推移（新規） ..... 21

4 森林整備、保護

- (1) 間伐等面積の年度別実績 ..... 22
- (2) 造林実績 ..... 23
- (3) 林業種苗事業 ..... 24  
(生産量推移、受給実績、指定採種源指定実績)
- (4) 福井県における森林被害面積 ..... 26

5 県有林

- (1) 県有林管理箇所数および面積 ..... 27

6 森林組合等

- (1) 森林組合の概要 ..... 28
- (2) 森林組合連合会 ..... 29
- (3) 年齢別作業員構成 ..... 30
- (4) 森林組合作業員就業日数別構成表 ..... 31

7 木材

- (1) 木材需給の推移 ..... 32
- (2) 用途別素材生産量 ..... 33
- (3) 木材産業の概要 ..... 34  
(製材業・合板製造業・木材チップ製造業・素材生産量)
- (4) 素材入荷量 ..... 35
- (5) 木材価格の動向 ..... 35
- (6) 木材市場別木材取扱量 ..... 37

8 技術指導

- (1) 林業関係の資格認定者数、林業機械の普及台数推移 ..... 38

9 森林資源の活用

- (1) 福井県における主要特用林産物別生産量・生産者数の推移 ..... 39
- (2) 主要特用林産物の市町別生産量 ..... 40

10 林道

- (1) 林内路網現況延長 ..... 41
- (2) 平成30年度私有林林道事業実績 ..... 42

11 治山

- (1) 治山事業の実績 ..... 43
- (2) 市町別治山事業実績 ..... 44

# 1 森林資源

## (1)福井県の森林資源の現況(面積)

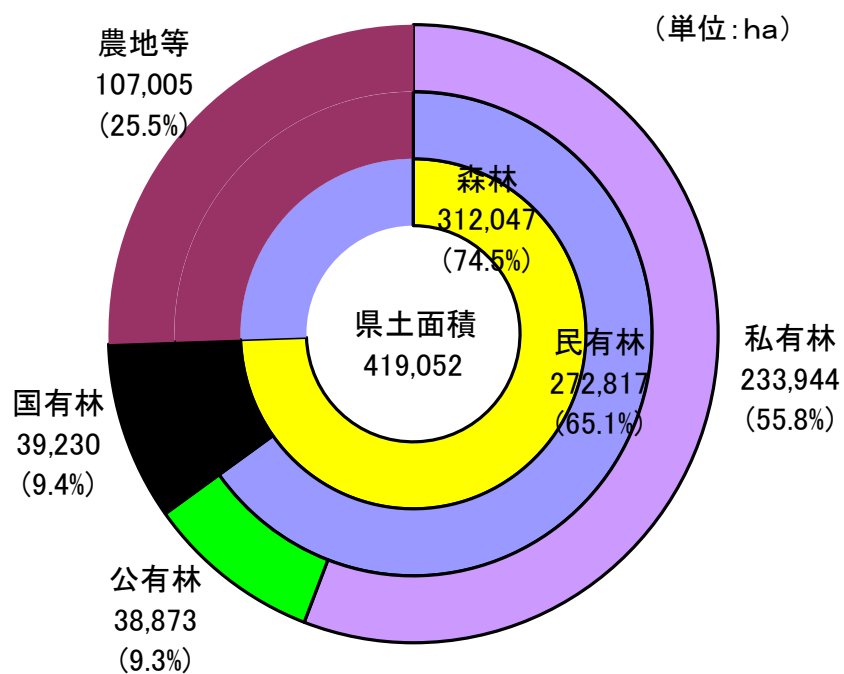

区分	面積 (ha)	面積比率 (%)	蓄積 (千 m <sup>3</sup> )	
総土地	419,052			
森林	312,047	74.46	65,463	
国有林	総数	39,230	12.57	4,034
	林野庁所管	36,404	11.67	3,727
	官行造林	1,892	0.61	222
	林野庁所管外	935	0.30	84
民有林	総数	272,817	87.43	61,429
	公有林	38,873	12.46	8,831
	私有林	233,944	74.97	52,598
民 内 有 林 の 内 訳	針葉樹	124,365	45.59	44,289
	広葉樹	141,780	51.97	17,140
	竹林	1,390	0.51	695
	無立木地	5,282	1.94	

- 注) 1. 森づくり課調べ。平成30年3月31日現在。  
 2. 国有林は、福井森林管理署資料による。平成30年3月31日現在。  
 3. 総土地面積は国土交通省国土地理院(平成30年10月1日現在)による。  
 4. 総数と内訳の計が一致しないのは四捨五入によるものである。  
 5. 公有林: 県有・県行造林、市町有・市町行造林、借入林、財産区有林  
 私有林: 公有林以外の民有林  
 6. 国有林と民有林の面積比率は森林面積に対してである。  
 7. 竹林の材積の単位は、千束である。

## (2)福井県の民有林の面積

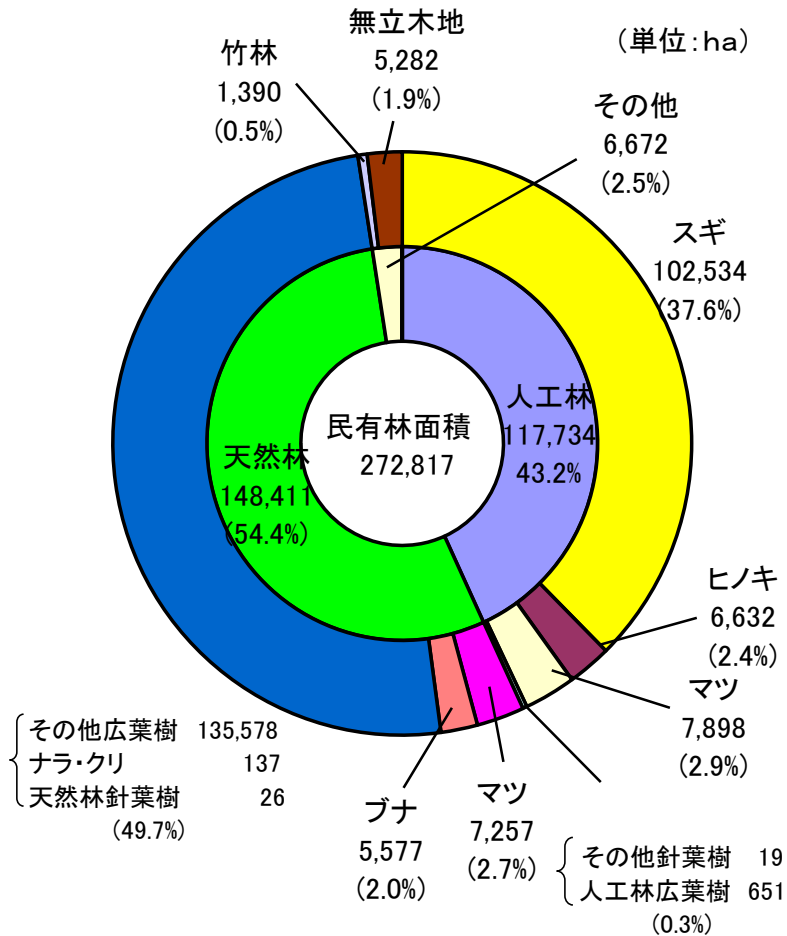

単位:面積(ha)

民有林面積の内訳						
人工林面積		天然林面積		その他面積		
117,734		148,411		6,672		
内	スギ	102,534	アカマツ	6,964	竹林	1,390
	ヒノキ	6,632	クロマツ	293	伐採跡地	110
	アカマツ	6,958	その他針葉樹	26	未立木地	5,172
	クロマツ	940	ナラ	133		
	その他針葉樹	19	クリ	4		
訳	広葉樹	651	ブナ	5,577		
			その他広葉樹	135,415		
	計	117,734	計	148,411	計	6,672

注) 1. 森づくり課調べ。平成30年3月31日現在。

2. 国有林は、福井森林管理署資料による。平成30年3月31日現在。

3. 総数と内訳の計が一致しないのは四捨五入によるものである。

### (3)福井県の民有林の蓄積

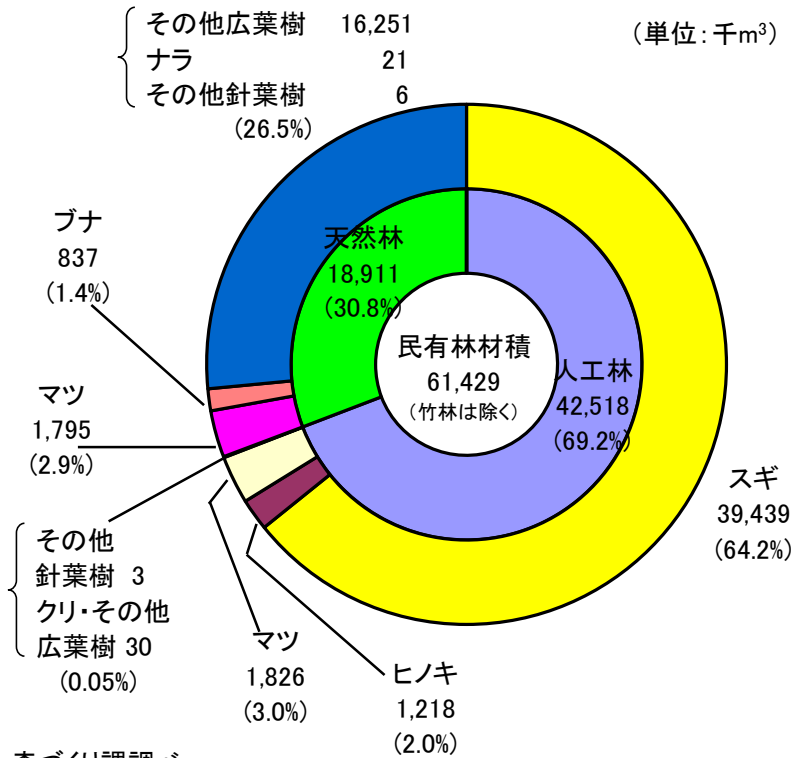

注:森づくり課調べ  
(平成30年3月末現在)

単位:蓄積(千m³)

人工林蓄積			天然林蓄積		その他蓄積	
42,518			18,911		-	
内	スギ	39,439	アカマツ	1,727	竹林	-
	ヒノキ	1,218	クロマツ	68	伐採跡地	-
	アカマツ	1,612	その他針葉樹	6	未立木地	-
	クロマツ	214	ナラ	21		
	その他針葉樹	3	クリ	0		
	広葉樹	30	ブナ	837		
訳			その他広葉樹	16,251		
	計	42,518	計	18,911	計	-

- 注) 1. 森づくり課調べ。平成30年3月31日現在。  
 2. 国有林は、福井森林管理署資料による。平成30年3月31日現在。  
 3. 総数と内訳の計が一致しないのは四捨五入によるものである。

(4) 樹種別、齢級別資源構成表(民有林)

単位 面積：ha 材積：千m3 竹林：千束

樹種	齢級		総数		1 齢級		2 齢級		3 齢級		4 齢級		5 齢級		6 齢級		7 齢級		
	面積	材積	面積	材積	面積	材積	面積	材積	面積	材積	面積	材積	面積	材積	面積	材積	面積	材積	
立 工 木 地	人 工 林	針 葉 樹	スギ	102,534	39,439	194	1	179	3	484	22	1,054	91	1,637	227	4,181	825	8,499	2,143
			ヒノキ	6,632	1,218	32	0	37	1	278	10	457	31	650	71	1,153	174	1,215	226
			アカマツ	6,958	1,612	0	0			5	0	4	0	1	0	7	1	32	4
			クロマツ	940	214	1	0	5	0	5	0	3	0	4	0	6	1	2	0
			その他	19	3							0	0			4	0	2	0
			小計	117,083	42,487	228	1	221	3	772	32	1,519	122	2,293	298	5,352	1,001	9,751	2,374
	広 葉 樹	ナラ	14	0	4	0	2	0	3	0	1	0	0	0	3	0	0	0	
		ブナ	7	0	1	0			5	0			1	0			1	0	
		クリ	24	2							0	0							
		その他	605	28	7	0	72	0	106	1	52	1	18	1	18	1	49	3	
		小計	651	30	12	0	74	0	115	1	53	1	19	1	21	1	50	3	
		計	117,734	42,518	240	1	295	4	887	33	1,572	123	2,312	298	5,373	1,002	9,801	2,377	
	天 然 林	針 葉 樹	アカマツ	6,964	1,727					0	0	1	0	0	0			2	0
			クロマツ	293	68														
			その他	26	6	1	0	0	0	0	0	0	0	0	0	0	0	0	0
			小計	7,282	1,802	1	0	0	0	1	0	1	0	0	0	0	0	2	0
		広 葉 樹	ナラ	133	21							2	0					1	0
			ブナ	5,577	837														
			クリ	4	0														
			その他	135,415	16,251			4	0	51	1	463	9	16	0	83	4	294	15
小計			141,129	17,110	0	0	4	0	51	1	464	9	16	0	83	4	295	15	
計			148,411	18,911	1	0	4	0	52	1	465	9	16	0	83	4	297	15	
合計		266,145	61,429	241	1	299	4	938	34	2,037	132	2,328	299	5,455	1,006	10,098	2,392		
そ の 他		竹林	1,390	695															
		伐採跡地	110																
		未立木地	5,171	0															
	合計	6,672																	
総数	272,817	61,429	241	1	299	4	938	34	2,037	132	2,328	299	5,455	1,006	10,098	2,392			

(注) 1 森づくり課調べ。平成30年3月31日現在。 2 材積総数には竹林分を含まない。

3 総数と内訳の計が一致しないのは四捨五入によるものである。



樹種		単位 面積 : ha		材積 : 千m3		竹林 : 千束															
		8 齡級		9 齡級		10 齡級		11 齡級		12 齡級		13 齡級		14 齡級		15 齡級以上					
		面積	材積	面積	材積	面積	材積	面積	材積	面積	材積	面積	材積	面積	材積	面積	材積				
木	立	人	工	針葉樹	スギ	12,664	3,860	11,048	3,866	12,227	4,740	11,142	4,698	8,262	3,698	7,449	3,484	4,158	2,014	19,356	9,767
					ヒノキ	1,128	246	461	111	289	74	105	29	117	33	79	23	61	18	569	173
					アカマツ	170	27	426	78	700	142	1,251	275	920	213	601	144	499	123	2,339	605
					クロマツ	6	1	48	9	35	7	85	18	154	35	116	28	105	26	366	90
					その他	3	0			0	0	5	1	1	0	1	0	0	0	1	0
					小計	13,971	4,135	11,983	4,065	13,251	4,962	12,589	5,021	9,454	3,980	8,246	3,678	4,823	2,180	22,631	10,635
	林	広葉樹	ナラ																0	0	
			ブナ																	0	0
			クリ					9	1	10	1	3	0	1	0	1	0	0	0	0	0
			その他	17	1	111	7	131	10	9	1	0	0	0	0	5	1	9	1		
			小計	17	1	111	7	140	10	19	2	3	0	1	0	6	1	9	1		
	計	13,988	4,136	12,094	4,072	13,391	4,973	12,608	5,023	9,457	3,980	8,248	3,678	4,829	2,181	22,640	10,636				
	地	天	針葉樹	アカマツ	24	4	20	4	33	7	112	24	329	74	699	164	755	181	4,988	1,268	
				クロマツ					0	0	4	1	1	0	3	1	9	2	276	64	
				その他	0	0	1	0	0	0	0	0	1	0	1	0	4	1	18	5	
小計				24	4	21	4	33	7	116	25	330	74	704	165	768	184	5,282	1,338		
林		広葉樹	ナラ			1	0	4	0	8	1	4	1	6	1	4	1	105	18		
			ブナ			5	1	0	0	3	0	12	2	18	2	16	2	5,523	830		
			クリ					0	0	1	0	1	0	1	0	0	0	0	0		
			その他	716	46	642	48	1,508	129	4,303	419	8,418	883	22,482	2,522	26,604	3,143	69,833	9,033		
			小計	716	46	648	48	1,512	130	4,314	421	8,435	885	22,506	2,525	26,624	3,146	75,461	9,880		
			計	739	49	669	52	1,545	137	4,430	446	8,765	959	23,210	2,690	27,393	3,331	80,743	11,218		
合計	14,727	4,185	12,763	4,124	14,936	5,109	17,038	5,469	18,222	4,939	31,457	6,368	32,222	5,512	103,383	21,854					

# 民有林人工林の齢級配置

(平成30年3月末現在)

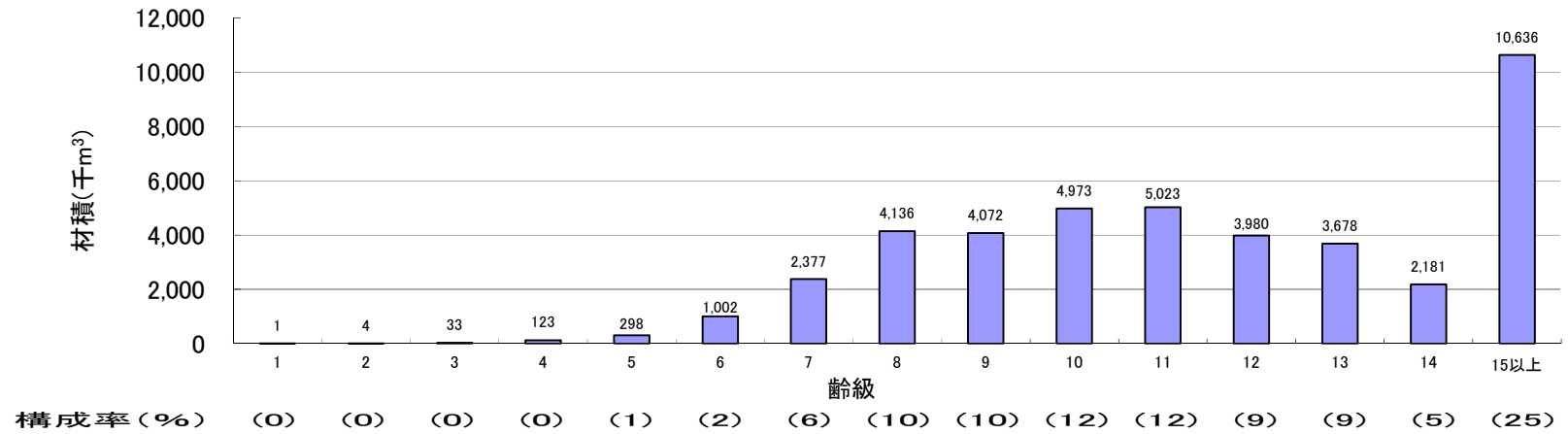
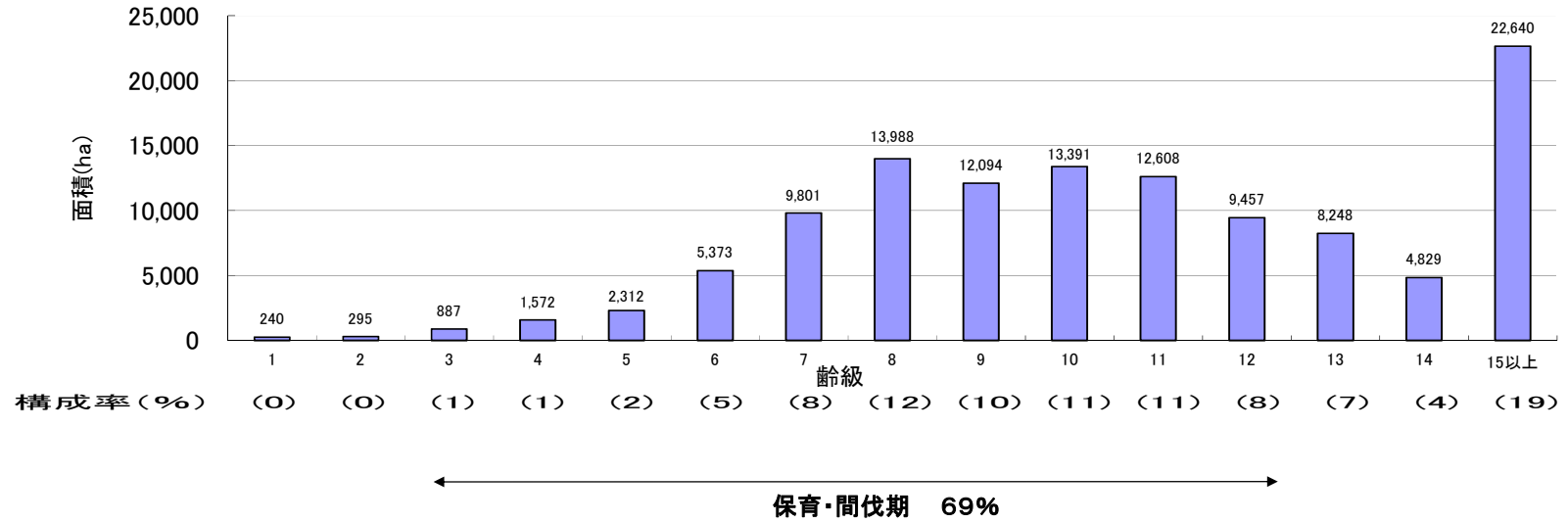

## (5)市町別森林資源表

単位 面積：ha 材積：千m<sup>3</sup>

地 域	総土地面積	森 林 面 積			森林面積率%	材 積			
		総数	国有林	民有林		総数	国有林	民有林	
全 国	37,797,389	25,048,199	7,658,728	17,389,471	66.3	5,241,502	1,225,927	4,015,575	
福 井 県	419,052	312,047	39,230	272,817	74.5	65,463	4,034	61,429	
福 井	福 井 市	53,641	31,931	109	31,822	59.5	9,283	19	9,264
	永 平 寺 町	9,443	6,867	41	6,826	72.7	1,771	8	1,763
	小 計	63,084	38,798	150	38,648	61.5	11,055	28	11,027
坂 井	あ わ ら 市	11,698	4,441	44	4,397	38.0	1,167	3	1,164
	坂 井 市	20,967	7,361	46	7,315	35.1	1,839	3	1,836
	小 計	32,665	11,802	90	11,711	36.1	3,006	6	3,000
奥 越	大 野 市	87,243	75,840	20,682	55,158	86.9	12,051	1,888	10,163
	勝 山 市	25,388	20,157	1,978	18,180	79.4	4,433	177	4,256
	小 計	112,631	95,997	22,660	73,338	85.2	16,485	2,065	14,419
丹 南	越 前 市	23,070	14,185	55	14,131	61.5	3,829	13	3,815
	鯖 江 市	8,459	3,148	17	3,131	37.2	1,004	3	1,001
	池 田 町	19,465	17,849	2,266	15,582	91.7	4,189	218	3,971
	南 越 前 町	34,369	31,455	6,533	24,922	91.5	5,806	650	5,156
	小 計	85,363	66,637	8,871	57,767	78.1	14,829	885	13,943
丹 生	越 前 町	15,315	11,382	18	11,365	74.3	2,900	2	2,897
	小 計	15,315	11,382	18	11,365	74.3	2,900	2	2,897
二 州	敦 賀 市	25,141	19,891	4,786	15,105	79.1	3,165	644	2,521
	美 浜 町	15,235	12,569		12,569	82.5	2,009	0	2,009
	若 狭 町	17,849	11,930	533	11,398	66.8	2,497	62	2,435
	小 計	58,225	44,390	5,319	39,071	76.2	7,671	706	6,965
若 狭	小 浜 市	23,311	19,011	689	18,322	81.6	4,091	89	4,001
	高 浜 町	7,240	5,329		5,329	73.6	1,100	0	1,100
	お お い 町	21,219	18,700	1,434	17,266	88.1	4,327	251	4,076
	小 計	51,770	43,040	2,123	40,917	83.1	9,518	340	9,177

- (注) 1. 全国数値は森林資源の現況（平成29年3月31日 林野庁計画課）による。  
 2. 福井県は森づくり課調べ（平成30年3月31日現在）「総数と内訳の計が一致しないのは四捨五入によるものである。」  
 3. 国有林は福井森林管理署資料（平成30年3月31日現在）による。  
 4. 総土地面積は国土交通省国土地理院（平成30年10月1日）による。

(6) 市町別、所有形態別面積表[民有林]

単位 面積：ha

区分 市町		民有林															
		公有林								私有林							
		人工林		天然林		竹林	無立木地		小計	人工林		天然林		竹林	無立木地		小計
		針葉樹	広葉樹	針葉樹	広葉樹		伐採跡地	未立木地		針葉樹	広葉樹	針葉樹	広葉樹		伐採跡地	未立木地	
福井	福井市	1,123	18	12	340	6	0	30	1,530	18,204	30	709	10,566	297	21	465	30,293
	永平寺町	259	8	3	121	1		3	395	2,829	6	65	3,477	18		36	6,431
	小計	1,382	26	15	461	7	0	33	1,924	21,033	36	774	14,043	315	21	501	36,724
坂井	あわら市	482	0	4	70	0	7	8	572	2,687	17	266	786	16	0	53	3,825
	坂井市	777	23	20	622	0		10	1,452	3,185	6	129	2,453	3	2	85	5,863
	小計	1,259	23	24	692	0	7	18	2,023	5,872	23	396	3,239	18	2	138	9,688
奥越	大野市	4,743	30	12	5,951	0	10	369	11,116	12,067	252	139	29,963	9	15	1,596	44,042
	勝山市	2,492	1	28	1,549	0	16	58	4,145	5,254	7	187	8,119	9	11	447	14,035
	小計	7,235	31	40	7,500	0	26	428	15,261	17,320	260	326	38,083	18	27	2,043	58,077
丹南	越前市	677	0	22	285	1		11	997	7,070	59	605	5,171	133		97	13,134
	鯖江市	112	1	2	11	0		1	127	1,974	39	70	887	18		16	3,005
	池田町	1,102	2	3	1,021	0	0	70	2,198	6,668	45	24	6,380	2	8	257	13,384
	南越前町	2,306	1	67	2,216	2		32	4,625	6,574	13	207	13,124	54		324	20,297
	小計	4,197	5	94	3,534	4	0	114	7,947	22,285	157	907	25,563	207	8	693	49,820
丹生	越前町	1,206	22	24	392	4	0	18	1,666	4,830	8	123	4,517	156	2	62	9,699
	小計	1,206	22	24	392	4	0	18	1,666	4,830	8	123	4,517	156	2	62	9,699
二州	敦賀市	1,463		45	352	1		13	1,874	2,141	10	937	9,805	71	0	267	13,231
	美浜町	550		94	349	4		44	1,040	2,071	4	764	8,244	24	0	421	11,529
	若狭町	1,327	1	43	374	2	0	1	1,748	4,222	4	677	4,651	65	2	27	9,649
	小計	3,340	1	182	1,075	7	0	58	4,663	8,434	18	2,378	22,700	161	3	715	34,409
若狭	小浜市	1,365		56	455	2		10	1,887	5,906	7	1,083	9,142	179	3	115	16,435
	高浜町	365		11	40	4		7	428	1,972	2	337	2,151	245	9	184	4,901
	おおい町	2,349	0	24	689	3		7	3,073	6,733	32	489	6,853	60	1	27	14,193
	小計	4,078	0	92	1,184	10		24	5,388	14,611	41	1,909	18,146	483	13	326	35,529
合計		22,697	108	470	14,838	32	34	693	38,873	94,386	542	6,813	126,291	1,358	76	4,479	233,944

(注) 1 森づくり課調べ。平成30年3月31日現在。 2 公有林：県有林、市町村有林、財産区有林 私有林：公有林以外の民有林。

3 合計と内訳が一致しないのは四捨五入によるものである。

単位 面積：ha

区分 市町		民 有 林 [ 総 数 ]							
		人 工 林		天 然 林		竹 林	無 立 木 地		合 計
		針葉樹	広葉樹	針葉樹	広葉樹		伐採跡地	未立木地	
福井	福井市	19,327	48	721	10,906	303	21	496	31,822
	永平寺町	3,088	14	68	3,598	18		39	6,826
	小計	22,415	62	789	14,504	322	21	535	38,648
坂井	あわら市	3,169	17	271	856	16	8	61	4,397
	坂井市	3,962	29	149	3,075	3	2	95	7,315
	小計	7,131	46	420	3,931	18	10	156	11,711
奥越	大野市	16,810	283	151	35,914	9	26	1,965	55,158
	勝山市	7,746	9	215	9,669	9	27	505	18,180
	小計	24,555	291	366	45,583	18	53	2,471	73,338
丹南	越前市	7,747	59	627	5,456	134		108	14,131
	鯖江市	2,086	40	72	898	19		16	3,131
	池田町	7,770	47	27	7,402	2	8	326	15,582
	南越前町	8,880	15	274	15,340	56		357	24,922
	小計	26,482	161	1,000	29,096	211	8	807	57,767
丹生	越前町	6,036	30	147	4,909	161	3	80	11,365
	小計	6,036	30	147	4,909	161	3	80	11,365
二州	敦賀市	3,604	10	982	10,157	72	0	280	15,105
	美浜町	2,621	4	858	8,593	28	0	465	12,569
	若狭町	5,549	5	720	5,026	67	2	28	11,398
	小計	11,774	19	2,560	23,775	167	3	774	39,071
若狭	小浜市	7,271	7	1,138	9,597	181	3	125	18,322
	高浜町	2,337	2	349	2,191	249	9	191	5,329
	おおい町	9,081	32	513	7,542	63	1	34	17,266
	小計	18,689	41	2,000	19,330	493	13	350	40,917
合計		117,083	651	7,282	141,129	1,390	110	5,172	272,817

(注) 1 森づくり課調べ。平成30年3月31日現在。

2 国有林は近畿中国森林管理局資料による。平成30年3月31日現在。

3 公有林：県有林、市町村有林、財産区有林 私有林：公有林以外の民有林。

(7) 市町別、所有形態別面積表〔国有林〕

単位 面積：ha

区分 市町		国有林															
		林野庁所管（官行造林含む）								林野庁所管外							
		人工林		天然林		竹林	無立木地		小計	人工林		天然林		竹林	無立木地		小計
		針葉樹	広葉樹	針葉樹	広葉樹		伐採跡地	未立木地		針葉樹	広葉樹	針葉樹	広葉樹		伐採跡地	未立木地	
福井	福井市	23	22				11	57	27		0	16	0	0	8	52	
	永平寺町								16		0	10			16	41	
	小計	23	22				11	57	43		0	27	0	0	24	93	
坂井	あわら市	6	8	11	7		7	39	1		0	0			4	5	
	坂井市								6		0	1			38	46	
	小計	6	8	11	7		7	39	8		0	2			42	51	
奥越	大野市	1,496	1,091	309	16,017		0	1,521	20,435	10		0	40		197	247	
	勝山市	154	206	6	1,392			190	1,948	3		0	3		24	30	
	小計	1,651	1,296	315	17,409		0	1,711	22,383	13		0	42		221	277	
丹南	越前市									30	0	1	10	1	13	55	
	鯖江市									7	0		1		8	17	
	池田町	146	129	3	1,841			73	2,193	40			18	0	16	74	
	南越前町	306	285	67	5,344			184	6,185	5	1	0	32	0	309	348	
	小計	452	414	70	7,185			257	8,378	82	1	1	61	1	346	493	
丹生	越前町									4			6	0	7	18	
	小計									4			6	0	7	18	
二州	敦賀市	854	326	1,074	2,436			95	4,785			0	0			0	
	美浜町																
	若狭町	61	31	12	417			11	532	0		0			0	0	
小計	916	357	1,086	2,853			107	5,318	0		0	0		0	1		
若狭	小浜市	83	28	24	543			10	687	2						2	
	高浜町																
	おおい町	521	152	97	626			38	1,434								
小計	605	179	121	1,168			48	2,121	2							2	
合計		3,653	2,277	1,603	28,621		0	2,141	38,295	152	1	2	137	2	0	640	935

(注) 1 国有林は近畿中国森林管理局資料による。平成30年3月31日現在。  
 2 公有林：県有林、市町村有林、財産区有林 私有林：公有林以外の民有林。  
 3 合計と内訳が一致しないのは四捨五入によるものである。

単位 面積：ha

区分 市 町		国 有 林 [ 総 数 ]							
		人 工 林		天 然 林		竹 林	無 立 木 地		合 計
		針葉樹	広葉樹	針葉樹	広葉樹		伐採跡地	未立木地	
福 井	福 井 市	50	22	0	16	0	0	20	109
	永 平 寺 町	16			10			16	41
	小 計	66	22	0	27	0	0	35	150
坂 井	あ わ ら 市	8	8	11	7			10	44
	坂 井 市	6		0	1			38	46
	小 計	14	8	11	8			49	90
奥 越	大 野 市	1,507	1,091	310	16,057		0	1,718	20,682
	勝 山 市	157	206	6	1,395			214	1,978
	小 計	1,664	1,296	315	17,452		0	1,932	22,660
丹 南	越 前 市	30	0	1	10	1		13	55
	鯖 江 市	7	0		1			8	17
	池 田 町	187	129	3	1,858	0		89	2,266
	南 越 前 町	311	286	67	5,376	0		493	6,533
	小 計	534	415	72	7,245	1		603	8,871
丹 生	越 前 町	4			6	0		7	18
	小 計	4			6	0		7	18
二 州	敦 賀 市	854	326	1,074	2,436			95	4,786
	美 浜 町								
	若 狭 町	62	31	12	417			12	533
小 計	916	357	1,086	2,853			107	5,318	
若 狭	小 浜 市	85	28	24	543			10	689
	高 浜 町								
	お おい 町	521	152	97	626			38	1,434
小 計	607	179	121	1,168			48	2,123	
合 計		3,805	2,278	1,605	28,759	2	0	2,781	39,230

(注) 1 国有林は近畿中国森林管理局資料による。平成30年3月31日現在。

(8) 市町別森林資源表(材積)

単位 材積：千m<sup>3</sup>

市 町	区 分	民 有 林					国 有 林					民 有 林 国 有 林 合 計
		人 工 林		天 然 林		計	人 工 林		天 然 林		計	
		針葉樹	広葉樹	針葉樹	広葉樹		針葉樹	広葉樹	針葉樹	広葉樹		
福 井	福 井 市	7,735	3	186	1,340	9,264	16	2	0	2	19	9,283
	永 平 寺 町	1,314	1	18	430	1,763	7			1	8	1,771
	小 計	9,049	4	204	1,770	11,027	23	2	0	3	28	11,055
坂 井	あ わ ら 市	989	1	69	105	1,164	1	1	1	0	3	1,167
	坂 井 市	1,409	2	38	386	1,836	3		0	0	3	1,839
	小 計	2,399	3	107	491	3,000	4	1	1	1	6	3,006
奥 越	大 野 市	5,699	17	40	4,407	10,163	326	104	42	1,415	1,888	12,051
	勝 山 市	3,044	0	56	1,156	4,256	45	25	1	107	177	4,433
	小 計	8,744	17	96	5,562	14,419	371	130	43	1,522	2,065	16,485
丹 南	越 前 市	3,032	1	156	626	3,815	12		0	1	13	3,829
	鯖 江 市	872	0	19	109	1,001	3			0	3	1,004
	池 田 町	3,018	1	6	947	3,971	47	13	1	158	218	4,189
	南 越 前 町	3,132	0	70	1,954	5,156	79	27	12	532	650	5,806
	小 計	10,055	2	250	3,637	13,943	141	41	13	690	885	14,829
丹 生	越 前 町	2,264	1	39	592	2,897	2			1	2	2,900
	小 計	2,264	1	39	592	2,897	2			1	2	2,900
二 州	敦 賀 市	1,101	0	226	1,193	2,521	179	38	165	262	644	3,165
	美 浜 町	795	0	203	1,010	2,009						2,009
	若 狭 町	1,664	0	182	588	2,435	17	3	2	40	62	2,497
	小 計	3,560	1	612	2,792	6,965	196	41	167	302	706	7,671
若 狭	小 浜 市	2,591	0	280	1,130	4,001	23	4	3	59	89	4,091
	高 浜 町	764	0	85	251	1,100						1,100
	お お い 町	3,061	2	128	885	4,076	149	17	20	66	251	4,327
	小 計	6,416	2	493	2,265	9,177	172	21	23	125	340	9,518
県 計		42,487	30	1,802	17,110	61,429	908	235	247	2,645	4,034	65,463

(注) 1 森づくり課調べ。平成30年3月31日現在。

2 国有林は近畿中国森林管理局資料による。平成30年3月31日現在。

3 計と内訳の計が一致しないのは四捨五入によるものである。



## (9) 森林面積の推移

(単位:ha,%)

年度	総面積	人工林			天然林			その他の森林			人工林率		
		面積 (A)	左の内訳		面積 (B)	左の内訳		面積 (C)	左の内訳		計 A/(A+B+C)	国有林	民有林
			国有林	民有林		国有林	民有林		国有林	民有林			
59	315,033	132,195	9,076	123,119	169,891	27,282	142,609	12,947	4,250	8,697	42.0	22.4	44.9
60	315,079	127,257	9,076	118,181	174,794	27,282	147,512	13,028	4,250	8,778	40.4	22.1	43.1
61	315,157	127,327	9,025	118,302	174,789	27,259	147,530	13,041	4,228	8,813	40.4	22.3	43.1
62	315,217	127,350	8,728	118,622	174,873	27,437	147,436	12,994	4,340	8,654	40.4	21.5	43.2
63	314,970	121,961	8,600	113,361	180,077	27,410	152,667	12,932	4,296	8,636	38.7	21.3	41.3
元	314,774	119,650	8,570	111,080	183,818	27,460	156,358	11,305	4,146	7,159	38.1	21.3	40.5
2	314,193	121,493	8,480	113,013	181,930	27,416	154,514	10,770	3,921	6,849	38.7	21.3	41.2
3	314,083	122,087	8,437	113,650	181,304	27,416	153,888	10,691	3,910	6,781	38.9	21.2	41.4
4	313,832	122,551	8,430	114,121	181,917	28,730	153,187	9,364	2,614	6,750	39.0	21.2	41.6
5	313,661	123,070	8,430	114,640	181,241	28,730	152,511	9,350	2,614	6,736	39.2	21.2	41.9
6	313,544	123,391	8,330	115,061	180,809	28,728	152,081	9,345	2,598	6,747	39.4	21.0	42.0
7	313,367	123,683	8,293	115,390	180,339	28,725	151,614	9,344	2,542	6,802	39.5	21.0	42.1
8	313,277	123,958	8,283	115,675	180,016	28,754	151,262	9,303	2,522	6,781	39.6	21.0	42.3
9	313,252	124,214	8,281	115,933	179,740	28,752	150,988	9,298	2,524	6,774	39.7	20.9	42.4
10	313,200	124,545	8,281	116,264	179,359	28,752	150,607	9,296	2,524	6,772	39.8	20.9	42.5
11	312,804	124,803	8,286	116,517	178,528	28,187	150,341	9,473	2,711	6,762	39.9	21.1	42.6
12	312,747	124,998	8,307	116,691	178,281	28,207	150,074	9,468	2,723	6,745	40.0	21.2	42.7
13	312,588	125,158	8,266	116,893	177,909	28,137	149,772	9,521	2,746	6,775	40.0	21.1	42.7
14	312,555	125,292	8,207	117,085	177,753	28,196	149,557	9,509	2,760	6,749	40.1	21.0	42.8
15	312,512	125,479	8,207	117,272	177,589	28,196	149,393	9,445	2,760	6,685	40.2	21.0	42.9
16	312,300	125,690	8,319	117,371	177,808	28,573	149,235	8,802	2,128	6,674	40.2	21.3	42.9
17	312,512	125,397	8,187	117,210	177,462	28,191	149,271	9,654	2,961	6,693	40.1	20.8	42.9
18	312,354	125,124	7,805	117,319	177,487	28,372	149,115	9,743	3,054	6,689	40.1	19.9	43.0
19	312,345	125,275	7,871	117,404	177,509	28,498	149,011	9,561	2,862	6,699	40.1	20.1	43.0
20	312,356	125,359	7,871	117,488	177,436	28,498	148,938	9,560	2,867	6,694	40.1	20.1	43.0
21	312,331	125,232	7,739	117,493	177,485	28,548	148,938	9,613	2,920	6,693	40.1	19.7	43.0
22	312,310	125,241	7,739	117,502	177,458	28,548	148,910	9,611	2,920	6,691	40.1	19.7	43.0
23	312,340	125,457	7,806	117,651	177,280	28,490	148,790	9,603	2,917	6,686	40.2	19.9	43.1
24	312,338	125,507	7,806	117,701	177,227	28,490	148,737	9,603	2,917	6,686	40.2	19.9	43.1
25	312,344	125,557	7,806	117,751	177,186	28,490	148,696	9,600	2,917	6,683	40.2	19.9	43.1
26	312,293	124,446	6,696	117,750	178,301	29,706	148,595	9,546	2,867	6,679	39.8	17.1	43.1
27	312,228	124,456	6,696	117,760	178,225	29,706	148,519	9,546	2,867	6,679	39.9	17.1	43.1
28	312,088	124,395	6,696	117,699	178,153	29,706	148,447	9,539	2,867	6,672	39.9	17.1	43.1
29	312,047	123,817	6,083	117,734	178,775	30,364	148,411	9,455	2,783	6,672	39.7	15.5	43.2

注) 1. 森づくり課調べ。各年度3月31日現在。

2. 「その他の森林」とは無立木地等である。

### 森林面積の推移

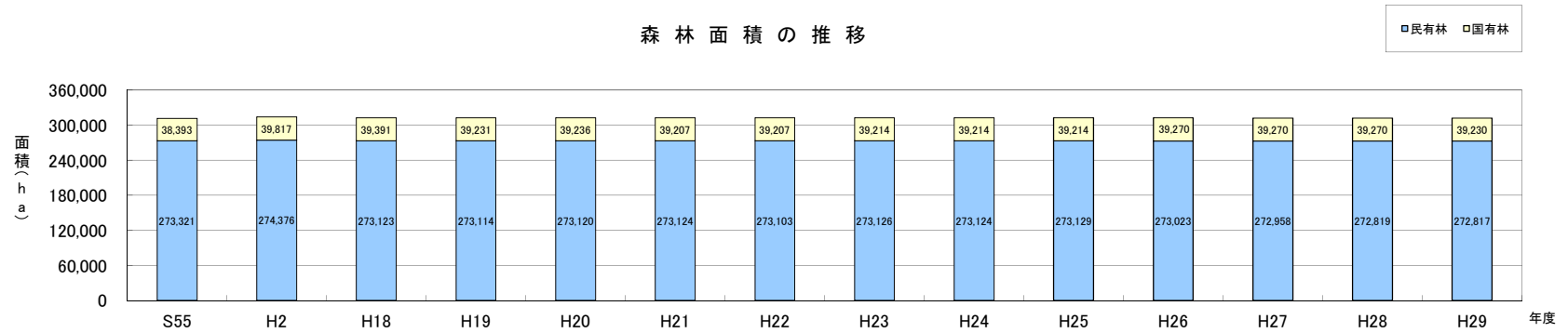

### 民有林における人工林・天然林面積の推移

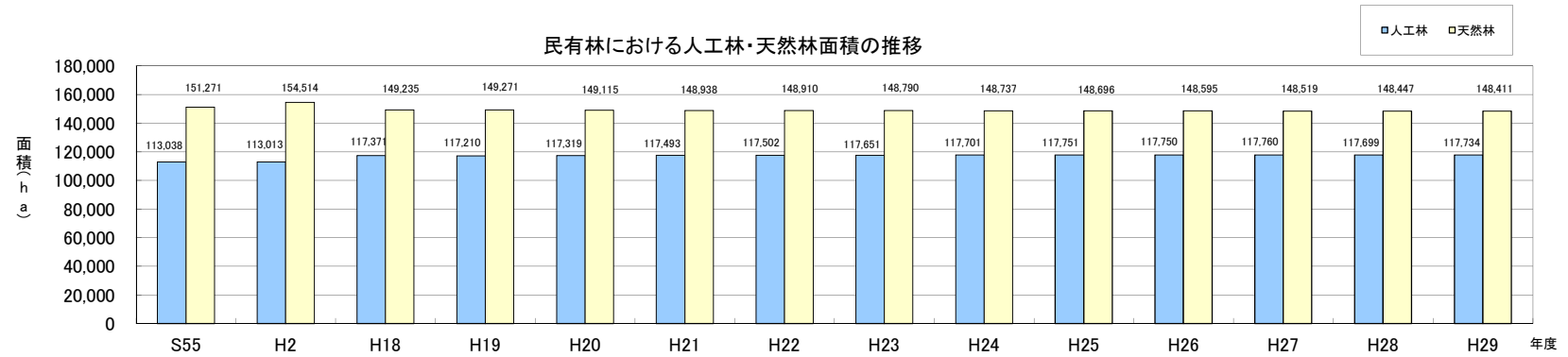

### 民有林における人工林・天然林材積の推移

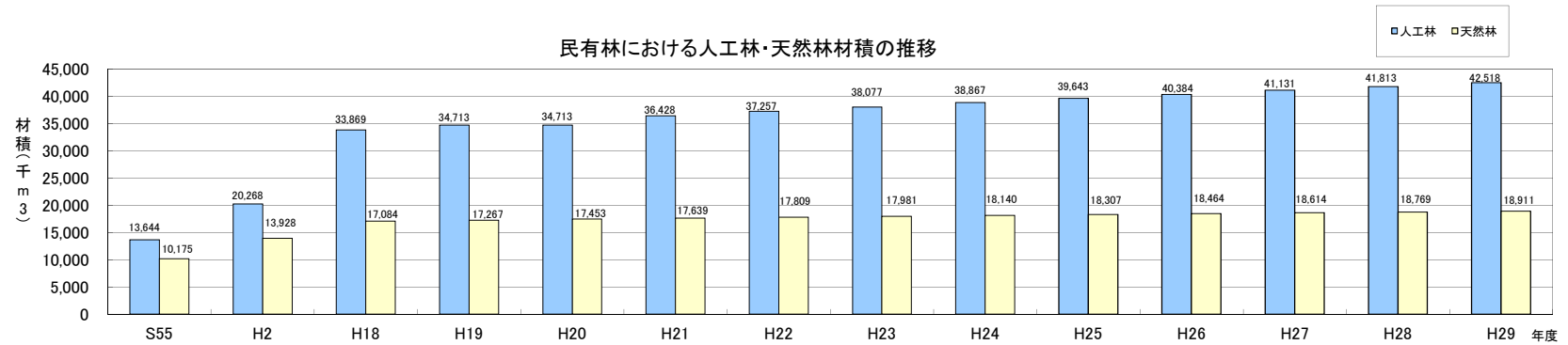

(10)民有林資源現況表

区 分			総 数	福 井	坂 井	奥 越	丹 南	丹 生	二 州	若 狭
			単位	面積: ha	材 積:千m <sup>3</sup>	立 竹:千束	成長量:千m <sup>3</sup>			
制限林	針葉樹	面積	54,904	7,017	2,778	17,232	9,095	1,575	6,752	10,455
		材積	18,610	2,718	918	5,918	3,171	549	1,867	3,469
		成長量	332	34	16	119	58	10	36	59
	広葉樹	面積	81,380	5,241	2,230	35,280	13,109	1,487	14,268	9,764
		材積	9,862	639	285	4,289	1,661	184	1,669	1,135
		成長量	89	4	2	38	14	1	17	12
	竹林	面積	307	61	2	3	18	13	63	147
		束	153	30	1	1	9	7	32	73
	無立木地	面積	3,717	307	73	2,069	462	52	521	234
	計	面積	140,308	12,627	5,083	54,583	22,684	3,127	21,603	20,601
		材積	28,472	3,357	1,203	10,206	4,832	733	3,537	4,604
		成長量	421	38	18	157	71	11	54	71
普通林	針葉樹	面積	69,461	16,188	4,772	7,690	18,388	4,608	4,286	13,530
		材積	25,679	6,535	1,589	2,922	7,134	1,754	1,298	4,447
		成長量	326	68	19	45	90	25	20	59
	広葉樹	面積	60,401	9,325	1,747	10,595	16,148	3,452	7,542	11,592
		材積	7,278	1,135	208	1,291	1,978	410	886	1,370
		成長量	62	7	2	11	16	3	9	15
	竹林	面積	1,083	261	16	16	193	147	78	372
		束	542	130	8	8	97	74	39	186
	無立木地	面積	1,564	248	93	455	354	31	243	141
	計	面積	132,509	26,022	6,628	18,754	35,083	8,238	12,149	25,636
		材積	32,957	7,670	1,797	4,213	9,111	2,164	2,184	5,817
		成長量	389	75	21	56	106	28	29	73
計	針葉樹	面積	124,366	23,205	7,550	24,922	27,483	6,183	11,038	23,986
		材積	44,289	9,253	2,506	8,840	10,305	2,304	3,165	7,916
		成長量	658	102	35	164	148	36	56	118
	広葉樹	面積	141,781	14,566	3,977	45,874	29,258	4,939	21,810	21,356
		材積	17,140	1,774	494	5,580	3,639	594	2,555	2,505
		成長量	151	11	4	49	30	4	27	26
	竹林	面積	1,390	322	18	18	211	161	141	519
		束	695	161	9	9	105	80	71	260
	無立木地	面積	5,281	556	165	2,523	815	83	763	375
	計	面積	272,817	38,648	11,711	73,338	57,767	11,365	33,752	46,236
		材積	61,429	11,027	3,000	14,419	13,943	2,897	5,721	10,421
		成長量	810	113	39	213	178	39	83	144
ha材当積(m <sup>3</sup> )	針葉樹	356	399	332	355	375	373	287	330	
	広葉樹	121	122	124	122	124	120	117	117	
	全体	225	285	256	197	241	255	169	225	

- (注) 1 森づくり課調べ。平成30年3月31日現在。  
 2 事務所分けは合併後の市町による。  
 3 合計と内訳の計が一致しないのは四捨五入によるものである。

## 2 森林計画

### (1) 地域森林計画における森林構成の異動状況

① 森林より森林以外への異動 単位：ha

前回樹立の林分調査		森 林					
今回樹立の林分調査		人工林	天然林	伐採跡地	未立木地	竹林	合計
森 林 以 外	農 用 地	田					
		畑					
		樹園地					
		採草放牧地					
		小 計					
	レ 施 設 用 地	ゴルフ場					
		スキー場					
		別荘用地等					
		小 計					
	採石採土地		1.24				1.24
	ダム敷						
	道路敷	1.16	2.81				3.97
住宅工場用地等	0.13	0.31				0.44	
そ の 他		0.15		0.06		0.21	
合 計	1.29	4.51		0.06		5.86	

(注) 森づくり課調べ 平成30年4月1日～平成31年3月31日

### (2) 主伐面積(民有林)

単位：ha

事務所名	福井	坂井	奥越	丹南	丹生	二州	若狭	計
皆伐	39	7	23	22	14	34	12	151
皆伐以外		0	0	4	2			6
計	39	7	23	26	16	34	12	157

- (注) 1 森づくり課調べ 平成30年4月1日～平成31年3月31日  
 2 計と内訳の計が一致しないのは、四捨五入によるものである。  
 3 事務所分けは合併後の市町による。

② 森林以外より森林への異動 単位：ha

前回樹立の林分調査		森 林 以 外							
今回樹立の林分調査		原野	農 用 地				小 計	その他	合計
			田	畑	樹園地	採草放牧地			
森 林	人工林	0.11	0.73	0.33			1.06	2.63	3.80
	天然林		0.13				0.13	0.49	0.62
	伐採跡地								
	未立木地								
	竹 林								
	合計	0.11	0.86	0.33			1.19	3.12	4.42

### (3) 森林経営計画認定面積およびカバー率

市 町	民有林面積 (ha)	森林経営計画	
		面積(ha)	カバー率
福 井 市	31,822	5,259	16.5%
永 平 寺 町	6,826	873	12.8%
あ わ ら 市	4,397	3,193	72.6%
坂 井 市	7,315	3,497	47.8%
大 野 市	55,158	23,806	43.2%
勝 山 市	18,180	10,331	56.8%
越 前 市	14,131	1,491	10.6%
鯖 江 市	3,131	626	20.0%
池 田 町	15,582	2,362	15.2%
南 越 前 町	24,922	1,597	6.4%
越 前 町	11,365	2,614	23.0%
敦 賀 市	15,105	2,792	18.5%
美 浜 町	12,569	1,785	14.2%
小 浜 市	18,322	2,096	11.4%
高 浜 町	5,329	927	17.4%
お お い 町	17,266	4,353	25.2%
若 狭 町	11,398	1,827	16.0%
計	272,817	69,427	25.4%

- (注) 1 森づくり課調べ。  
 2 認定面積については、平成31年3月31日現在の数値である。  
 3 民有林面積については、平成30年3月31日現在の数値である。  
 4 計と内訳の計が一致しないのは、四捨五入によるものである。

### 3 保安林・林地開発

#### (1) 市町別保安林面積[民有林+国有林]

(平成31年3月31日現在) 単位:ha

区分	水源かん養	土砂流出防備	土砂崩壊防備	潮害防備	干害防備	なだれ防止	落石防止	魚つき	保健	風致	計
福井農林	福井市	4,414	679	65	33	26	(1) 278	9	(334) 111	1	(335) 5,616
	永平寺町	2,291	1	3		3	14		(554) 515	(47) 8	(601) 2,835
	小計	6,705	680	68	33	29	(1) 292	9	(888) 626	(47) 9	(936) 8,451
坂井農林	あわら市	1,024	4	7	96	20	3		(898) 1		(898) 1,155
	坂井市	3,694	49		91		8	(1) 2	(415) 2	3	(416) 3,847
	小計	4,718	53	7	187	20	11	(1) 2	(1313) 1	3	(1314) 5,002
奥越農林	大野市	51,856	4,174	13		(230) 137	(215) 1,494		(2667) 626		(3112) 58,300
	勝山市	6,938	220	29			(1) 111		(69) 80	1	(70) 7,379
	小計	58,794	4,394	42		(230) 137	(216) 1,605		(2736) 706	1	(3182) 65,679
丹南農林	越前市	1,340	259	21		6	21		(75) 65		(75) 1,712
	鯖江市	199	45	2		6	15				267
	池田町	9,008	(6) 725	64		37	381		(567) 39	2	(573) 10,256
	南越前町	15,021	685	87		46	194	2	(600) 4		(600) 16,039
	越前町	1,425	(4) 66	35	7	8		0	(290) 17	26	(294) 1,609
	小計	26,993	(10) 1,780	209	7	103	611	2	(0) 129	(1532) 28	(1542) 29,883
嶺南振興局	敦賀市	7,818	379	6	32		55	(3) 177	(80) 282	3	(83) 8,752
	小浜市	5,061	(19) 207	24	0		5		(114) 190	2	(133) 5,489
	美浜町	5,994	121	31	14		18		(348) 211		(348) 6,574
	高浜町	547	37	10	9	5		174	140		922
	おおい町	8,102	(7) 285	21	0	(141) 69			(547) 98		(688) 8,597
	若狭町	4,038	97	33			9	(3) 134	(453) 285		(463) 4,596
	小計	31,560	(26) 1,126	125	55	(141) 74		87	(6) 882	(1542) 1,016	5
合計	128,770	(36) 8,033	451	282	(371) 363	(217) 2,606	2	(7) 914	(8011) 2,478	(47) 46	(8689) 143,945

1. ( )書は、上位保安林と兼種で外数。但し、計欄は、上位保安林と兼種で内数。
2. 0表示は、保安林が0.5ha未満の面積。
3. 土砂流出防備保安林には、保安施設地区転換の62ha(民有林合計)の面積が含まれている。

## (2) 市町別保安林面積[民有林]

(平成31年3月31日現在) 単位:ha

区分	水源かん養	土砂流出防備	土砂崩壊防備	潮害防備	干害防備	なだれ防止	落石防止	魚つき	保健	風致	計
福井農林	福井市	4,381	679	65	33	26	(1) 278	9	(334) 111		(335) 5,583
	永平寺町	2,291	1	3		3	14		(554) 515	(47) 8	(601) 2,835
	小計	6,672	680	68	33	29	(1) 292	9	(888) 626	(47) 9	(936) 8,418
坂井農林	あわら市	1,024	4	7	57	20	3		(898) 1		(898) 1,116
	坂井市	3,694	49		91		8	(1) 2	(415) 2	3	(416) 3,847
	小計	4,718	53	7	148	20	11	(1) 2	(1313) 1	3	(1314) 4,963
奥越農林	大野市	32,282	3,804	13		(82) 137	(215) 1,353		(2667) 626		(2964) 38,215
	勝山市	5,167	220	29			(1) 111		(69) 80	1	(70) 5,608
	小計	37,449	4,024	42		(82) 137	(216) 1,464		(2736) 706	1	(3034) 43,823
丹南農林	越前市	1,340	259	21		6	21		(75) 65		(75) 1,712
	鯖江市	199	45	2		6	15				267
	池田町	6,854	725	64		37	381		(567) 39	2	(573) 8,102
	南越前町	9,079	685	87		46	194	2	(232)		(232) 10,097
	越前町	1,425	66	35	7	8		0	(4) 17	(290) 25	(294) 1,609
	小計	18,897	1,780	209	7	103	611	2	(10) 129	(1164) 28	(1174) 21,787
嶺南振興局	敦賀市	3,177	263	6	3		55	(3) 177	(32) 282	3	(35) 3,966
	小浜市	4,292	(19) 207	24	0		5		(114)	2	(133) 4,720
	美浜町	5,994	121	31	14		18		(348) 211		(348) 6,574
	高浜町	547	37	10	9	5		174	140		922
	おおい町	6,676	285	21	0	(141) 69		22	(547) 98		(688) 7,171
	若狭町	3,490	(7) 97	33			9	(3) 134	(453) 285		(463) 4,048
	小計	24,176	(26) 1,010	125	26	(141) 74	87	0	(6) 882	(1494) 1,016	5
合計	91,912	(36) 7,547	451	214	(223) 363	(217) 2,465	2	(7) 914	(7595) 2,478	(47) 46	(8125) 106,392

- ( )書は、上位保安林と兼種で外数。但し、計欄は、上位保安林と兼種で内数。
- 0表示は、保安林が0.5ha未満の面積。
- 土砂流出防備保安林には、保安施設地区転換の62ha(民有林合計)の面積が含まれている。

(3) 市町別保安林面積[国有林]

(平成31年3月31日現在) 単位:ha

区分	水源かん養	土砂流出防備	土砂崩壊防備	潮害防備	干害防備	なだれ防止	落石防止	魚つき	保健	風致	計
福井農林	福井市	33									33
	永平寺町										
	小計	33									33
坂井農林	あわら市				39						39
	坂井市										
	小計				39						39
奥越農林	大野市	19,574	370			(148)	141				(148) 20,085
	勝山市	1,771									1,771
	小計	21,345	370			(148)	141				(148) 21,856
丹南農林	越前市										
	鯖江市										
	池田町	2,154									2,154
	南越前町	5,942							(368)		(368) 5,942
	越前町										
	小計	8,096							(368)		(368) 8,096
嶺南振興局	敦賀市	4,641	116		29				(48)		(48) 4,786
	小浜市	769									769
	美浜町										
	高浜町										
	おおい町	1,426									1,426
	若狭町	548									548
	小計	7,384	116		29				(48)		(48) 7,529
合計	36,858	486		68	(148)	141		(416)		(564) 37,553	

1. ( ) 書は、上位保安林と兼種で外数。但し、計欄は、上位保安林と兼種で内数。  
 2. 0表示は、保安林が0.5ha未満の面積。



(4) 林地開発許可処分の過去10年間の推移(新規)

上段：( ) 書きは件数  
下段：開発区域内形質変更森林面積 (h a)

区 分	H 2 0	H 2 1	H 2 2	H 2 3	H 2 4	H 2 5	H 2 6	H 2 7	H 2 8	H 2 9	H 3 0	計
工場、事業場用地の造成		(1) 1.89			(1) 1.50			(2) 4.99	(1) 1.04	(1) 3.71		(6) 13.13
住宅用地の造成												
ゴルフ場の設置												
レジャー施設の設置		(1) 2.66										(1) 2.66
農用地の造成												
土石の採掘		(1) 1.91	(1) 1.69	(1) 9.52								(3) 13.12
道路の新設、改築												
廃棄物処理施設の設置		(1) 1.64								(1) 9.83		(2) 11.47
残土処分場等の設置						(1) 2.20			(3) 10.70	(1) 1.67		(5) 14.57
そ の 他												
計		(4) 8.10	(1) 1.69	(1) 9.52	(1) 1.50	(1) 2.20		(2) 4.99	(4) 11.74	(3) 15.21		(17) 54.94

\*H30変更許可:(2件)19.43ha

## 4 森林整備、保護

### (1) 間伐等面積の年度別実績

(ha)

事業区分	17年度	18年度	19年度	20年度	21年度	22年度	23年度	24年度	25年度	26年度	27年度	28年度	29年度	30年度
造林補助事業(公共)	3,826	3,913	3,179	2,485	1,545	1,113	1,596	1,691	1,467	1,616	1,441	1,633	1,312	1,424
非公共	0	0	0	0	843	1,009	1,305	52	48	0	640	435	364	523
治山事業	530	363	443	353	336	169	152	139	72	77	20	37	12	22
県単事業	163	282	330	305	551	128	126	67	48	31	38	36	17	4
<b>間伐面積計</b>	<b>4,519</b>	<b>4,558</b>	<b>3,952</b>	<b>3,143</b>	<b>3,275</b>	<b>2,419</b>	<b>3,179</b>	<b>1,949</b>	<b>1,635</b>	<b>1,724</b>	<b>2,139</b>	<b>2,141</b>	<b>1,705</b>	<b>1,973</b>
その他	168	298	1,256	2,059	1,937	2,786	1,832	2,091	2,490	2,419	2,229	2,456	2,271	1,899
合計	4,687	4,856	5,208	5,202	5,212	5,205	5,011	4,040	4,125	4,143	4,368	4,597	3,976	3,872

※県産材活用課調べ(間伐面積計は森林環境保全整備事業等実績定期報告による間伐、除伐、更新伐(帯状・群状を除く)の計、非公共事業の間伐、治山事業、県単造林、県単治山の間伐等面積計)

※その他は森林整備センター、自力による間伐面積、森林環境保全整備事業の枝打ち等面積の計

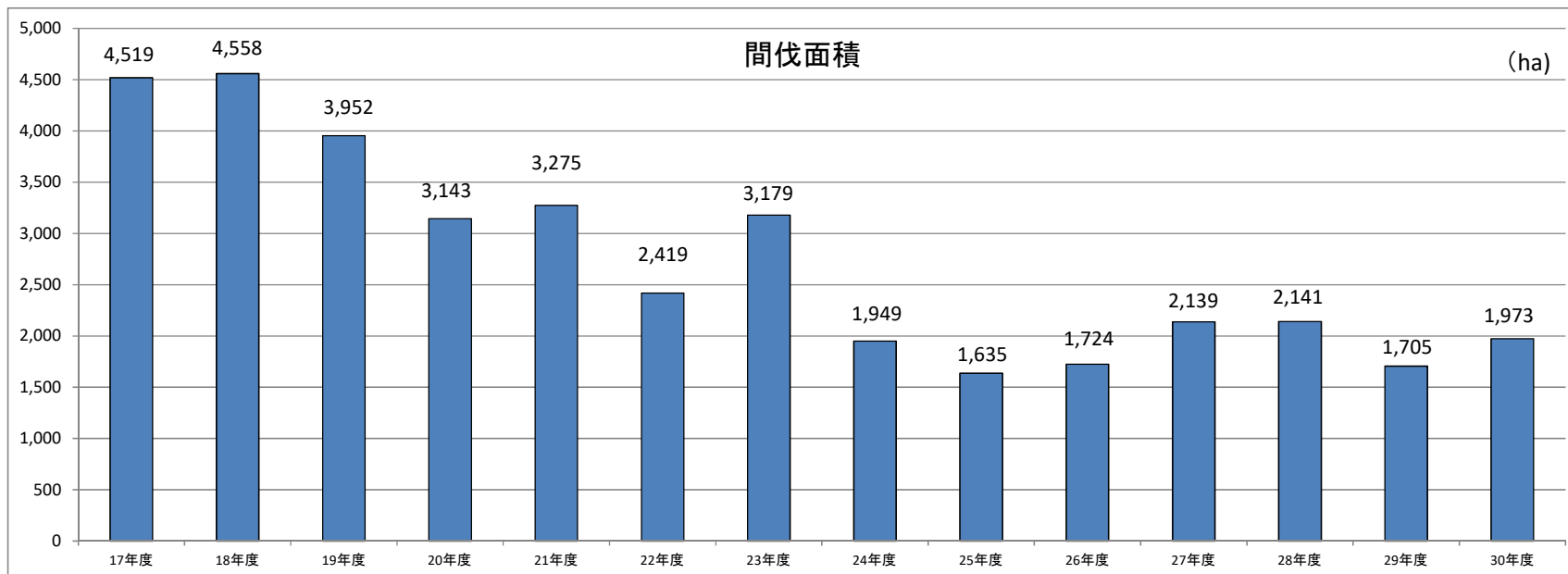

## (2) 造林実績

### ●福井県民有林造林実績

単位 面積：h a

年度	総数	補助	治山	自力造林	水源林事務所 (旧緑資源)	支援センター (旧林業公社)	県行造林	その他
45	3,200	2,197	108	151	374	(350)	23(28)	347
50	3,500	3,001	74	127	140	(550)	14	144
54	4,128	3,454	118	215	294	(1,000)	10	37
55	3,403	2,777	60	236	287	(900)	12	31
60	1,990	1,787	65	54	84	(876)	—	—
2	1,048	862	58	8	120	(478)	—	—
7	422	268	44	5	105	(89)	—	—
12	253	120	35	8	90	(—)	—	—
17	136	61	15	—	60	(—)	—	—
20	127	50	26	—	51	(—)	—	—
21	141	44	37	—	60	(—)	—	—
22	70	35	15	—	20	(—)	—	—
23	59	15	24	—	20	(—)	—	—
24	38	19	1	—	18	(—)	—	—
25	41	16	4	—	21	(—)	—	—
26	66	14	4	—	48	(—)	—	—
27	57	14	4	—	40	(—)	—	—
28	43	10	2	—	31	(—)	—	—
29	38	2	2	—	34	(—)	—	—
30	37	4	2	—	31	(—)	—	—

(注) 1 県産材活用課調べ。

2 拡大造林実施の集計である。

3 ふくい農林水産支援センター(旧林業公社)及び県行造林の( )内数字は、補助造林の内数である。

### ●樹種別民有林造林実績

単位 面積：h a

年度	総数	スギ	ヒノキ	マツ	その他
55	3,511	3,128	251	116	16
60	2,100	1,808	284	7	1
2	1,232	965	238	7	22
7	499	348	144	0	7
12	443	221	106	3	113
17	213	106	67	1	39
18	151	41	26	3	81
19	230	107	30	6	87
20	248	101	15	4	128
21	211	122	17	6	66
22	129	64	14	1	50
23	164	54	6	1	103
24	77	46	6	1	24
25	84	47	6	0	31
26	75	64	7	0	4
27	63	43	7	0	13
28	51	31	9	0	11
29	47	31	1	0	15
30	45	28	3	0	14

### ●平成30年度市町別造林実績(民有林)

単位 面積：h a

	30年度末累計 造林実績	再造	拡大	計
福井市	24,040.4	0.9	0.3	1.2
永平寺町	3,307.5	0.0	0.0	0.0
あわら市	3,893.7	0.0	0.1	0.1
坂井市	4,306.1	0.0	0.1	0.1
大野市	21,986.2	3.2	28.4	31.5
勝山市	9,792.5	2.9	1.4	4.3
鯖江市	2,621.2	0.0	0.0	0.0
越前市	9,124.6	0.0	0.0	0.0
池田町	9,785.2	0.4	0.0	0.4
南越前町	10,547.2	0.0	3.0	3.0
越前町	8,763.9	0.2	0.9	1.0
敦賀市	3,721.7	0.0	0.0	0.0
美浜町	2,839.1	0.0	0.0	0.0
若狭町	6,229.4	0.0	0.0	0.0
小浜市	7,723.0	0.0	0.0	0.0
高浜町	2,531.1	0.0	1.5	1.5
おおい町	9,817.8	0.0	1.7	1.7
計	141,030.6	7.6	37.4	44.8

### (3) 林業種苗事業

#### ●県内山行苗木生産量の推移

単位：千本

区分	樹種	スギ			ヒノキ	アカマツ	クロマツ	その他	合計
		実生	さし木	小計					
18	生産量	266	10	276	119		11	406	
19	〃	198	7	205	77		13	295	
20	〃	245	5	250	63		20	333	
21	〃	226	5	231	47		11	289	
22	〃	181	1	182	22		4	208	
23	〃	158		158	27		4	189	
24	〃	97		97	23		2	122	
25	〃	134		134	4			138	
26	〃	107		107	12	1	1	121	
27	〃	88		88	7	1	2	98	
28	〃	86		86	14	1		101	
29	〃	79		79	15	4		98	
30	〃	46		46	6	4		56	

(注) 県産材活用課調べ。

#### ●平成30年度山行苗木需給実績

単位：千本

区分	樹種	スギ			ヒノキ	アカマツ	クロマツ	その他	合計	備考
		実生	さし木	小計						
供給量	県内生産者 森林組合 自家用生産者 営林業者	46		46	6	4			56	
		小計	46		46	6	4		56	
	県外産移入量	35		35	2		0	6	43	
	計	81		81	8	4	0	6	99	
需要量	県内需要量	66		66	5	2	0	6	79	
	県外移出量	15		15					15	
	計	81		81	5	2	0	6	94	
需給過不足数量					3	2			5	

(注) 県産材活用課調べ。

●指定採取源指定実績

平成30年度末現在

区 分	事務所 樹 種	普通母樹・普通母樹林						育種母樹・育種母樹林						特別母樹林(採種のみ)	
		採 種		採 穂		合 計		採 種		採 穂		合 計		面積(ha)	本数(本)
		面積(ha)	本数(本)	面積(ha)	本数(本)	面積(ha)	本数(本)	面積(ha)	本数(本)	面積(ha)	本数(本)	面積(ha)	本数(本)		
福 井	スギ ヒノキ アカマツ クロマツ 計														
	スギ ヒノキ アカマツ クロマツ 計	5.60	2,120			5.60	2,120								
坂 井	スギ ヒノキ アカマツ クロマツ 計	5.60	2,120			5.60	2,120								
	スギ ヒノキ アカマツ クロマツ 計	3.68	310			3.68	310	1.76 0.90 0.10	9,798 361 158	0.10	153	1.86 0.90 0.10	9,951 361 158		
奥 越	スギ ヒノキ アカマツ クロマツ 計	3.68	310			3.68	310	2.76	10,317	0.10	153	2.86	10,470		
	スギ ヒノキ アカマツ クロマツ 計	5.16 0.32 0.10	1,892 35 50	1.60	3,800	6.76 0.32 0.10	5,692 35 50			3.50	17,662	3.50	17,662		
丹 南	スギ ヒノキ アカマツ クロマツ 計	5.58	1,977	1.60	3,800	7.18	5,777			3.50	17,662	3.50	17,662		
	スギ ヒノキ アカマツ クロマツ 計	2.60	186			2.60	186								
丹 生	スギ ヒノキ アカマツ クロマツ 計	2.60	186			2.60	186								
	スギ ヒノキ アカマツ クロマツ 計	3.12 1.72	616 107			3.12 1.72	616 107							(4.00) 12.00	(1,057) 1,424
嶺 南	スギ ヒノキ アカマツ クロマツ 計	4.84	723			4.84	723							(4.00) 12.00	(1,057) 1,424
	スギ ヒノキ アカマツ クロマツ 計	20.16 2.04 0.10	5,124 142 50	1.60	3,800	21.76 2.04 0.10	8,924 142 50	1.76 0.90 0.10	9,798 361 158	3.60	17,815	5.36 0.90 0.10	27,613 361 158	(4.00) 12.00	(1,057) 1,424
合 計	スギ ヒノキ アカマツ クロマツ 計	22.30	5,316	1.60	3,800	23.90	9,116	2.76	10,317	3.60	17,815	6.36	28,132	(4.00) 12.00	(1,057) 1,424

(注) 1 県産材活用課調べ。

2 特別母樹林の( )方は、国有林の指定分内数

#### (4) 福井県における森林病害虫・獣による森林被害の推移

単位: ha

区 分	H17	H18	H19	H20	H21	H22	H23	H24	H25	H26	H27	H28	H29	H30
松くい虫	935.10	910.70	761.70	578.76	527.52	332.58	191.70	236.34	332.30	253.30	167.90	107.00	78.00	70.40
スギカミキリ														
スギハダニ														
カシノナガキウムシ	49.55	29.64	50.70	45.94	87.54	102.92	49.51	8.01	8.16	7.56	4.62	4.66	3.28	5.05
アカネトラカミキリ														
スギザイノタマバエ														
ヒノキカワモグリガ														
アカアシミノゾウムシ														
ブナカイガラタマバエ														
マイマイガ														
虫 害 計	984.65	940.34	812.40	624.70	615.06	435.50	241.21	244.35	340.46	260.86	172.52	111.66	81.28	75.45
黒点枝枯病														
その他病害計														
クマ	83.29	40.70	26.30	16.80	20.14	20.72	53.39	50.88	34.17	27.95	16.40	43.14	26.92	30.71
シカ	242.62	51.20	23.50	39.35	64.07	58.44	42.57	59.31	76.61	65.62	58.90	36.62	47.66	47.15
ネズミ														
ウサギ	1.3			0.20	1.55		0.01		0.38	0.10				
獣 害 計	327.21	91.90	49.80	56.35	85.76	79.16	95.96	110.19	111.16	93.67	75.30	79.76	74.58	77.86
合 計	1,311.86	1,032.24	862.20	681.05	700.82	514.67	337.18	354.54	451.62	354.53	247.82	191.42	155.86	153.31

## 5 県有林

● 県有林面積(既存県有林・旧林業公社林) 森林管理箇所数および面積

(平成31年3月31日現在)

事務所	市町	既存県有林						旧林業公社林		合計			
		県有地県有林		県行造林地		計		箇所数	面積(ha)	箇所数	面積(ha)	全体に対する シェア	
		箇所数	面積(ha)	箇所数	面積(ha)	箇所数	面積(ha)						
福井農林	福井市	1	69.10	13	154.95	14	224.05	37	670.23	51	894.28	5.2%	
	永平寺町			2	55.69	2	55.69	6	114.98	8	170.67	1.0%	
	計	<b>1</b>	<b>69.10</b>	<b>15</b>	<b>210.64</b>	<b>16</b>	<b>279.74</b>	<b>43</b>	<b>785.21</b>	<b>59</b>	<b>1,064.95</b>	<b>6.2%</b>	
坂井農林	坂井市	1	0.10	4	99.14	5	99.24	15	579.73	20	678.97	3.9%	
	あわら市			1	289.12	1	289.12	9	212.59	10	501.71	2.9%	
	計	<b>1</b>	<b>0.10</b>	<b>5</b>	<b>388.26</b>	<b>6</b>	<b>388.36</b>	<b>24</b>	<b>792.32</b>	<b>30</b>	<b>1,180.68</b>	<b>6.9%</b>	
奥越農林	大野市			8	254.32	8	254.32	149	3,692.19	157	3,946.51	22.9%	
	勝山市			8	424.12	8	424.12	70	1,234.38	78	1,658.50	9.6%	
	計			<b>16</b>	<b>678.44</b>	<b>16</b>	<b>678.44</b>	<b>219</b>	<b>4,926.57</b>	<b>235</b>	<b>5,605.01</b>	<b>32.5%</b>	
丹南農林	越前市			7	110.98	7	110.98	38	510.70	45	621.68	3.6%	
	鯖江市							3	55.72	3	55.72	0.3%	
	池田町			1	5.93	1	5.93	50	807.83	51	813.77	4.7%	
	南越前町	2	120.54	2	320.33	4	440.87	60	1,930.76	64	2,371.63	13.8%	
	計	<b>2</b>	<b>120.54</b>	<b>10</b>	<b>437.24</b>	<b>12</b>	<b>557.78</b>	<b>151</b>	<b>3,305.01</b>	<b>163</b>	<b>3,862.80</b>	<b>22.4%</b>	
丹南農林(丹生)	越前町			2	77.18	2	77.18	48	854.41	50	931.59	5.4%	
計			<b>2</b>	<b>77.18</b>	<b>2</b>	<b>77.18</b>	<b>48</b>	<b>854.41</b>	<b>50</b>	<b>931.59</b>	<b>5.4%</b>		
嶺南(二州)	敦賀市							26	527.32	26	527.32	3.1%	
	美浜町							21	324.20	21	324.20	1.9%	
	若狭町(旧三方町)							20	454.14	20	454.14	2.6%	
	計							<b>67</b>	<b>1,305.66</b>	<b>67</b>	<b>1,305.66</b>	<b>7.6%</b>	
嶺南(若狭)	若狭町(旧上中町)			1	32.23	1	32.23	20	381.99	21	414.22	2.4%	
	小浜市	1	192.12	2	13.76	3	205.88	49	1,133.85	52	1,339.72	7.8%	
	高浜町			1	47.38	1	47.38	19	316.76	20	364.14	2.1%	
	おおい町	2	72.61	2	44.81	4	117.42	48	1,040.26	52	1,157.68	6.7%	
	計	<b>3</b>	<b>264.73</b>	<b>6</b>	<b>138.18</b>	<b>9</b>	<b>402.90</b>	<b>136</b>	<b>2,872.86</b>	<b>145</b>	<b>3,275.76</b>	<b>19.0%</b>	
合計			<b>7</b>	<b>454.47</b>	<b>54</b>	<b>1,929.94</b>	<b>61</b>	<b>2,384.41</b>	<b>688</b>	<b>14,842.04</b>	<b>749</b>	<b>17,226.45</b>	<b>100.0%</b>

## 6 森林組合等

### (1) 森林組合の概要

(令和元年7月4日現在)

事務所	組合名	設立登記年月日	郵便番号	所在地	電話番号	組合長名	役員数				組合員所有森林面積	組合員数 (推組合員含む)	払込済出資金	作業班員数	事業年度	事業総収益	事業総費用	事業管理費	事業損益	当期剰余金	当期末未処理剰余金
							理事		監事	職員											
							常勤	非常勤													
福井	福井	平28.10.3	910-0017	福井市文京6-11-13	(0776) 23-4008	山田 芳雄	人	人	人	人	ha	人	千円	人	月	千円	千円	千円	千円	千円	千円
	美山町	昭40.12.1	910-2351	福井市美山町6-25-1	(0776) 90-3331	渡辺 一夫	3	16	3	14	20,782	3,567	157,017	14	4~3	615,896	505,777	109,244	875	1,825	31,271
坂井	坂井	昭63.3.1	919-0747	あわら市御簾尾15-6	(0776) 74-2120	坂井 幹夫	1	12	3	14	9,189	1,826	65,775	29	1~12	674,234	471,863	194,200	8,171	5,400	10,100
	奥越	平17.1.25	912-0401	大野市吉6-7	(0779) 65-0005	馬場 功	1	16	3	22	59,062	4,542	277,876	92	4~3	1,062,516	832,391	192,055	38,070	17,316	23,256
丹南	南越	平8.9.2	915-0242	越前市粟田部町11-17	(0778) 43-1110	関 孝治	1	16	3	3	5,332	1,946	97,401	20	4~3	170,763	142,619	18,573	9,571	9,901	-18,433
	池田町	昭41.4.30	910-2513	今立郡池田町寺島33-4-1	(0778) 44-6266	豊田 修二	1	12	3	6	14,527	852	112,886	13	4~3	289,464	257,980	47,309	-15,825	-15,347	-14,124
	武生	昭36.2.23	915-0832	越前市高瀬1-14-23	(0778) 23-0686	杉本 次太	1	12	3	3	10,256	1,267	41,156	7	4~3	176,941	155,448	23,053	-1,561	218	291
	南条郡	平16.10.1	919-0131	南条郡南越前町今庄2-18-1	(0778) 45-0367	藤田 文哉	2	14	2	9	20,577	1,622	122,512	19	4~3	279,077	217,963	58,171	2,943	2,544	2,544
丹生	丹生郡	平22.12.3	916-0215	丹生郡越前町織田108-34-1	(0778) 36-0014	江ノ畑 一郎	1	15	5	5	11,653	2,569	108,180	9	4~3	252,733	194,454	52,991	5,288	3,908	12,321
嶺振	れいなん	平21.12.1	917-0244	小浜市神宮寺5-30	(0770) 56-5600	田中 昌文	2	18	3	20	56,230	8,368	250,214	53	4~3	710,536	557,838	142,865	9,833	6,284	19,674
計	10組合						18	142	31	114	218,577	27,770	1,282,802	288		4,957,435	3,847,733	1,052,251	57,449	32,383	68,234
10組合平均→							2	14	3	11	21,858	2,777	128,280	29		495,744	384,773	105,225	5,745	3,238	6,823

注)平成30年度(平成30年次)総会資料による。

理事は職員理事を含んだ数字( )は、職員理事数

(坂井森林組合は、平成30年12月31日、その他は平成31年3月31日現在)

ただし、組合員所有森林面積、作業班員数は平成29年度森林組合統計による。

平成29年度調査時	16	142	31	133	218,990	27,877	1,274,049	282		4,611,620	3,453,913	1,055,237	102,470	64,912	89,094
増減	2	0	0	△19	△413	△107	8,753	6		345,815	393,820	△2,986	△45,021	△32,529	△20,860



## (2) 森林組合連合会

令和元年7月4日現在  
(福井県森林組合連合会事業報告による。)

### (1) 組織と出資金

会員数			役員員数(人)									出資金			
正	準	計	常勤理事	非常勤理事	監事	計	事務	技術	嘱託	臨時	計	口数 (口)	1口の金額 (円)	総数 (口)	払込済金額 (千円)
10	0	10	1	8	2	11	12	3	5	0	20	12,489	10,000	12,489	124,890

### (2) 販売事業

区分	木材				乾椎茸	間伐材	合計
	素材	杭木	製品	その他			
数量	10,953m <sup>3</sup>	—	—	—	—	42,710m <sup>3</sup>	491,665千円
金額	139,889千円	—	—	—	—	351,776千円	

### (3) 購買事業

区分	苗木	肥料	種菌	椎茸原木	資材その他	合計
数量	110,232本	1,462袋	13,342千個	19,784本		
金額	16,971千円	2,125千円	9,231千円	6,662千円	80,467千円	115,456千円

### (4) 利用事業

区分	件数	掛金
保険契約	46 件	11,408 千円
労災上乘保険	11 件	13,967 千円

### (5) 金融事業

区分	決定額	
	件数	金額
日本政策金融公庫資金	0 件	0 千円
農林中央金庫資金	0 件	0 千円
林業近代化資金	長期	0 千円
	短期	3,507 千円
林業・木材産業改善資金	0 件	0 千円

(注) 福井県森林組合連合会が各森林組合等への貸出額

### (3) 森林組合年齢別作業員構成

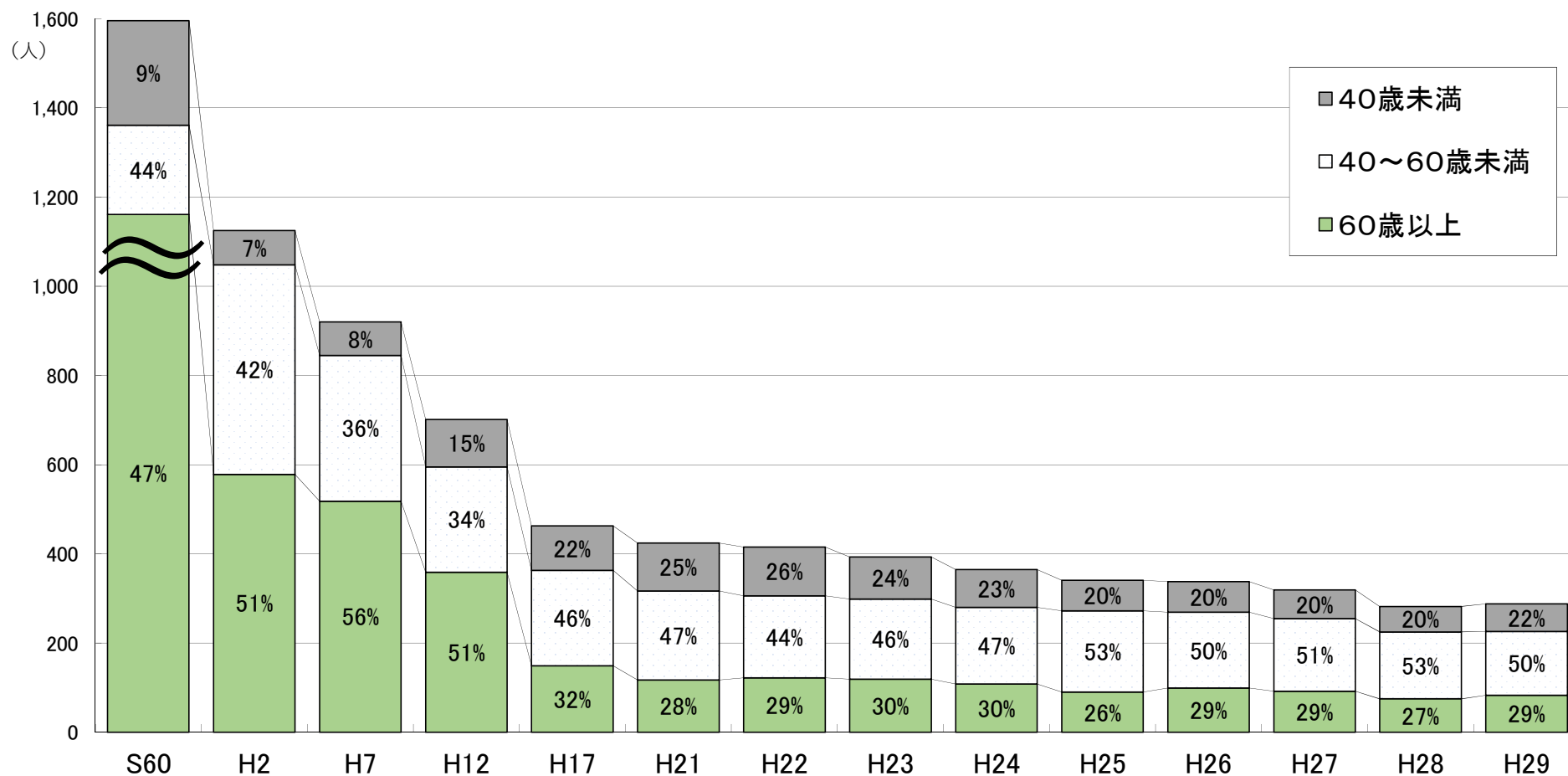

〈森林組合作業員〉

単位：人

年度	S60	H2	H7	H12	H17	H21	H22	H23	H24	H25	H26	H27	H28	H29
40歳未満	234	77	75	106	100	107	109	94	85	69	69	64	57	62
40~60歳未満	1,085	470	327	236	214	200	184	180	172	182	170	163	150	143
60歳以上	1,161	578	518	359	149	117	122	119	108	90	99	92	75	83
合計	2,480	1,125	920	701	463	424	415	393	365	341	338	319	282	288

(4) 森林組合作業員就業日数別構成表

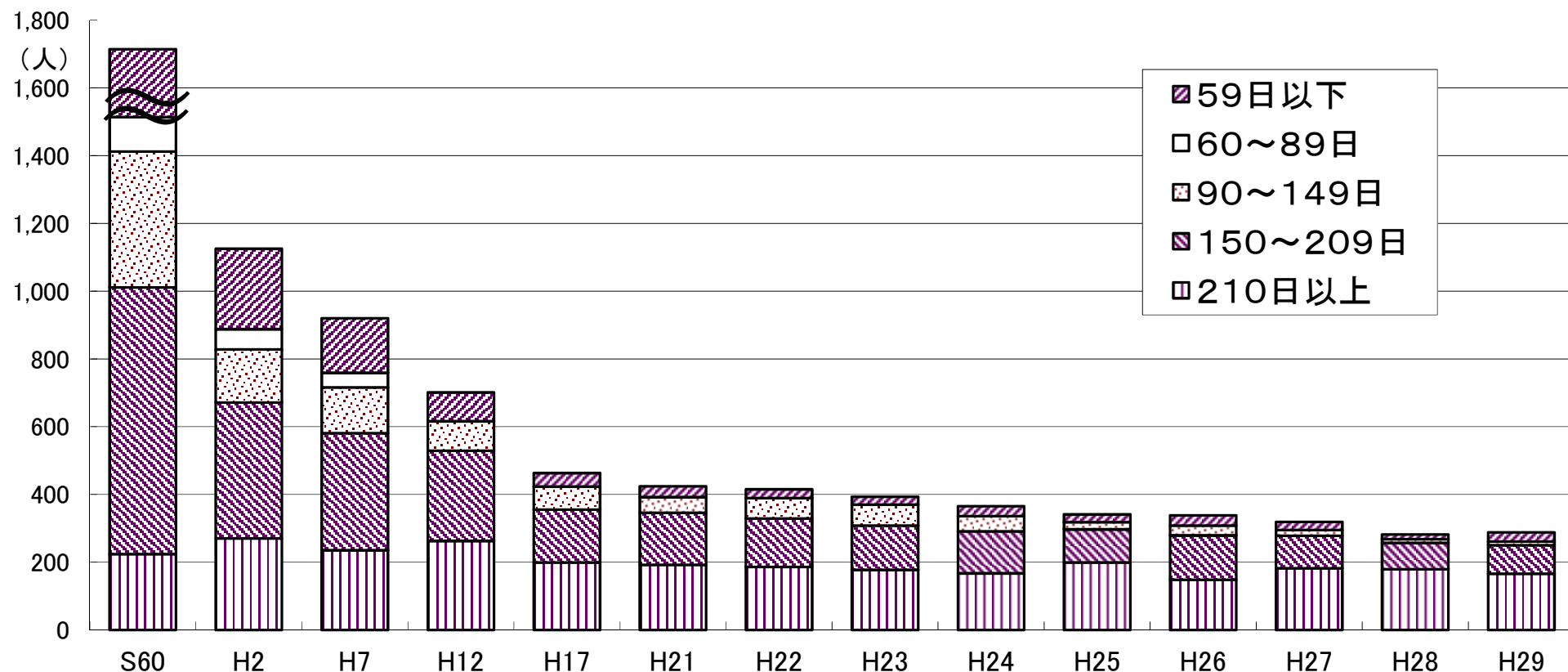

年度	S60	H2	H7	H12	H17	H21	H22	H23	H24	H25	H26	H27	H28	H29
210日以上	224	270	235	263	199	192	186	177	167	199	148	182	179	166
150～209日	787	401	346	266	156	154	143	131	124	98	131	96	78	84
90～149日	401	157	135											
60～89日	102	60	43	87	68	46	60	62	45	21	29	17	11	11
59日以下	966	237	161	85	40	32	26	23	29	23	30	24	14	27
合計	2,480	1,125	920	701	463	424	415	393	365	341	338	319	282	288

※平成11年度までは、60～89日と90～149日で調査し、平成12年度からは60～149日で調査した。

# 7 木材

## (1) 木材（用材）需給の推移（福井県）

（単位：千㎡）

年次	需					要				給		
	総数	製材用	チップ用	合板用	その他用途	総数	国産材		外材			
							県産材					
S55	841	511	40	290	—	841	198	178	643			
S60	643	358	70	215	—	643	184	169	459			
H2	595	376	67	152	—	595	169	153	426			
H7	417	363	54	0	—	417	153	133	264			
H12	272	250	22	x	—	272	117	107	155			
H17	162	129	33	—	—	162	102	83	60			
H21	119	79	40	—	—	119	99	72	20			
H22	119	74	45	—	—	119	101	71	18			
H23	128	72	56	—	—	128	109	82	19			
H24	147	88	59	—	—	147	126	97	21			
H25	141	99	39	—	3	141	125	95	16			
H26	144	80	61	—	3	144	129	105	15			
H27	164	84	80	—	—	164	154	140	10			
H28	165	76	87	—	2	165	156	150	9			
H29	163	77	84	—	2	163	154	142	9			
H30	176	61	112	—	3	176	165	153	11			

資料：農林水産省統計部「木材需給報告書」  
 農林水産省大臣官房統計部「平成30年木材統計」  
 県産材活用課調査

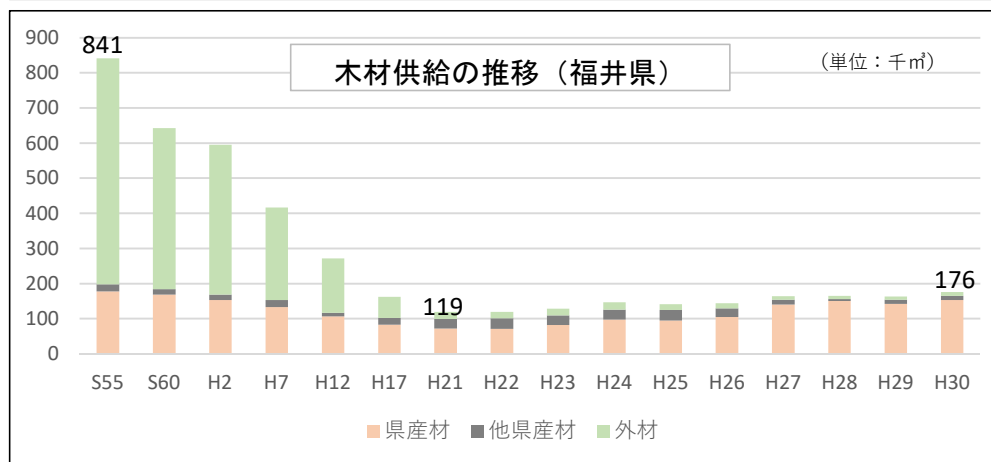
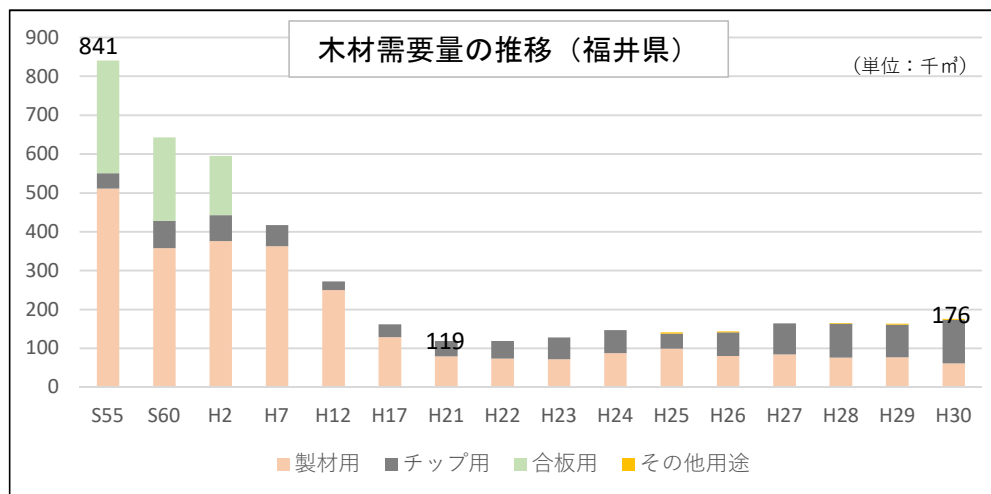

(2) 素材生産量 (福井県)

単位：千m<sup>3</sup>

年次	計	製材用	パルプ用	合板用	木材チップ用	その他
S55	257	165	25	-	67	
S60	243	133	37	-	73	
H2	199	122	15	-	62	
H7	151	118	1	-	32	-
H12	118	95	1	-	22	-
H17	90	70	...	3	17	...
H21	90	59	...	6	25	...
H22	92	59	...	8	25	...
H23	99	57	...	5	37	...
H24	125	70	...	6	49	...
H25	116	61	...	9	37	9
H26	136	55	...	9	61	11
H27	168	67	...	14	78	9
H28	178	67	...	22	86	3
H29	175	64	...	24	80	7
H30	190	46	...	27	108	9

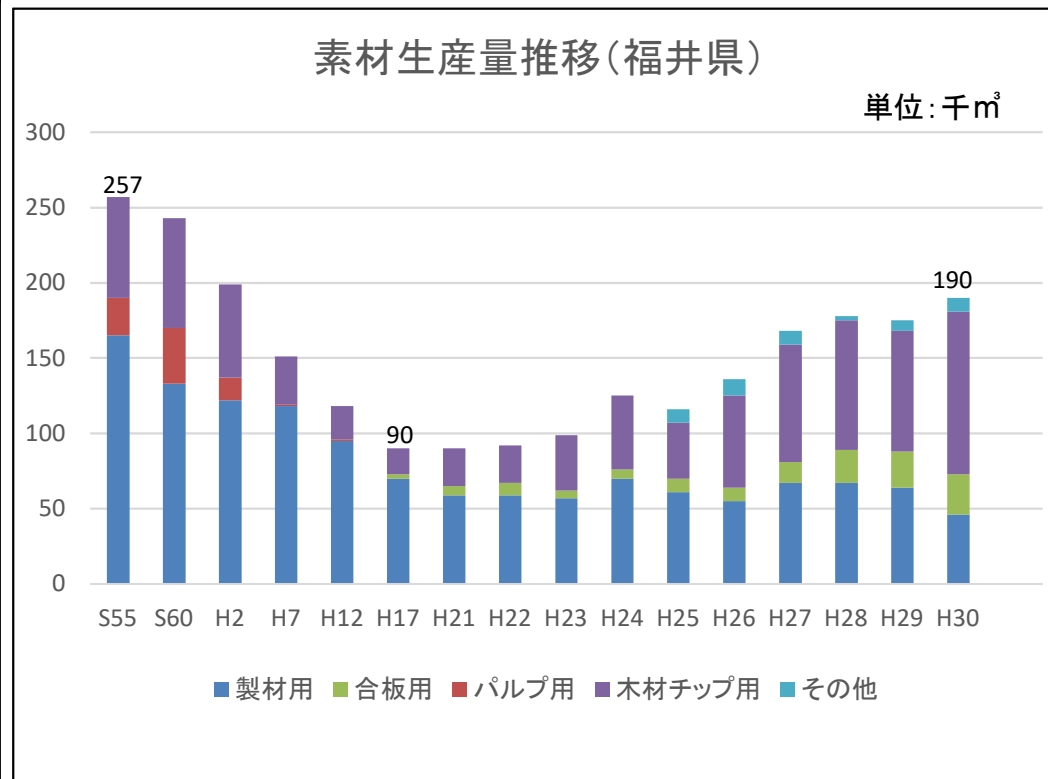

### (3) 木材産業の概要（福井県）

単位：人、千m<sup>3</sup>

年次	製材業			合板製造業				木材チップ製造業		
	事務所数	従業員数	生産量	事業所数	従業員数	生産量	素材入荷量	事業所数	従業員数	生産量
S55	405	2480	316	2	779	11079	290			
S60	378	2168	253	2	310	10165	215	51	129	191
H2	346	1918	255	2	207	9093	152	41	79	136
H7	325	1699	236	1	45	*	*	35	68	108
H12	286	1327	162	0	0	0	0	26	50	210
H17	238	850	99	0	0	0	0	24	115	148
H21	181	513	67	0	0	0	0	11	36	37
H22	164	449	56	0	0	0	0	13	34	34
H23	154	415	44	0	0	0	0	10	21	33
H24	152	400	65	0	0	0	0	13	32	42
H25	140	387	62	0	0	0	0	11	33	42
H26	139	397	53	0	0	0	0	12	41	49
H27	136	518	52	0	0	0	0	16	32	46
H28	126	342	38	0	0	0	0	14	43	35
H29	122	*	37	0	0	0	0	15	*	36
H30	116	*	36	0	0	0	0	14	*	33

資料：農林水産省統計部「木材需給報告書」、農林水産省大臣官房統計部「平成30年木材統計」、県産材活用課調査

注1 従業員は平成13年次より製材、合板を兼業しているものを含む。

注2 H16年次より木材チップ製造業の生産量の単位は千tとなる

注3 \*は表示不可（H29年から木材需給報告書における従業員数の調査・公表が廃止されたため）

#### (4) 素材入荷量

##### ●製材用素材の材種別入荷量(福井県)

単位：千<sup>3</sup>m

年次	合計	国産材			外材						国産材再掲	
		計	針葉樹	広葉樹	計	南洋材	米材	北洋材	ニュージー	その他	自県材	他県材
S55	511	161	151	10	350	34	164	147	2	3	141	20
S60	358	124	118	6	234	16	151	66	0	1	111	13
H2	376	119	113	6	257	8	188	59	2	0	104	15
H7	363	124	119	5	239	5	156	74	3	1	105	19
H12	250	96	95	1	154	4	94	53	3	0	87	9
H17	129	77	76	1	52	1	46	5	0	0	67	10
H21	79	59	59	0	20	1	19	0	-	-	52	7
H22	74	56	56	0	18	0	18	0	-	0	52	4
H23	72	53	52	1	19	0	19	0	-	0	47	6
H24	88	67	66	1	21	-	21	0	-	0	55	12
H25	99	83	x	x	16	x	15	x	-	0	52	31
H26	78	63	x	x	15	x	x	x	-	-	43	20
H27	84	74	x	x	10	x	x	x	-	-	60	13
H28	60	51	x	x	9	x	x	0	-	-	45	6
H29	60	52	x	x	8	0	8	0	-	-	x	x
H30	x	x	x	x	x	0	11	x	-	-	x	x

資料：農林水産省統計部「木材需給報告書」、農林水産省大臣官房統計部「平成30年木材統計」  
注1 xは木材需給報告書において、調査対象数が2以下の場合に、秘密保持の観点から秘匿措置を講じているもの

#### (5) 木材価格の動向

単位：価格=m<sup>3</sup>当り円、指数：2年=100

区分 年次	素材(福井県)								製材品							
	スギ小丸太		スギ中丸太		マツ中丸太		ヒノキ中丸太		スギ(福井県)				ヒノキ(全国)		針葉樹合板(全国)	
	径10~14cm 長4.0m		径24~28cm 長4.0m		径24~28cm 長4.0m		径18~24cm 長4.0m		板(1等) 厚1.4cm,長4.0m 幅18~30cm		正角(1等) 10.5角,12.0角 長3.0m		正角(1等) 10.5角 長3.0m		1枚当り 厚1.2cm,長1.82m 幅91cm	
	価格	指数	価格	指数	価格	指数	価格	指数	価格	指数	価格	指数	価格	指数	価格	指数
H2	13,700	100	25,800	100	22,200	100	57,400	100	50,200	100	52,100	100	120,200	100		
H7	13,500	99	23,400	90	22,300	100	43,600	76	48,200	96	48,800	94	104,300	87		
H12	10,500	77	18,000	70	21,500	97	32,000	56	46,000	92	40,500	78	75,700	63	930	98
H17	8,800	64	16,500	64	17,000	77	19,500	34	46,200	92	39,300	75	80,200	67	960	101
H21	7,700	56	11,800	46	12,100	55	18,700	33	43,500	87	35,500	68	66,300	55	860	91
H22	8,200	60	12,200	47	14,900	67	19,000	33	45,200	90	36,600	70	64,900	54	910	96
H23	8,200	60	11,700	45	14,300	64	16,900	29	46,000	92	36,600	70	66,600	55	1,130	119
H24	6,500	47	10,000	39	9,600	43	13,100	23	46,000	92	36,600	70	64,600	54	1,060	112
H25	6,900	50	10,800	42	9,600	43	13,400	23	46,000	92	38,300	74	73,000	61	1,140	120
H26	7,800	57	12,100	47	8,500	38	15,800	28	46,000	92	41,700	80	82,600	69	1,220	128
H27	6,900	50	11,300	44	7,800	35	12,500	22	46,000	92	44,100	85	78,600	65	1,090	115
H28	6,800	50	10,500	41	7,400	33	11,200	20	40,200	80	44,800	86	79,200	66	1,190	125
H29	7,000	51	11,200	43	7,700	35	11,800	21	39,000	78	44,750	86	80,275	67	1,271	134
H30	7,900	58	10,700	41	6,700	30	11,700	20	39,000	78	44,750	86	76,583	64	1,287	135

資料：県産材活用課業務資料、農林水産省大臣官房統計部「木材需給報告書」

素材価格の推移(福井県)

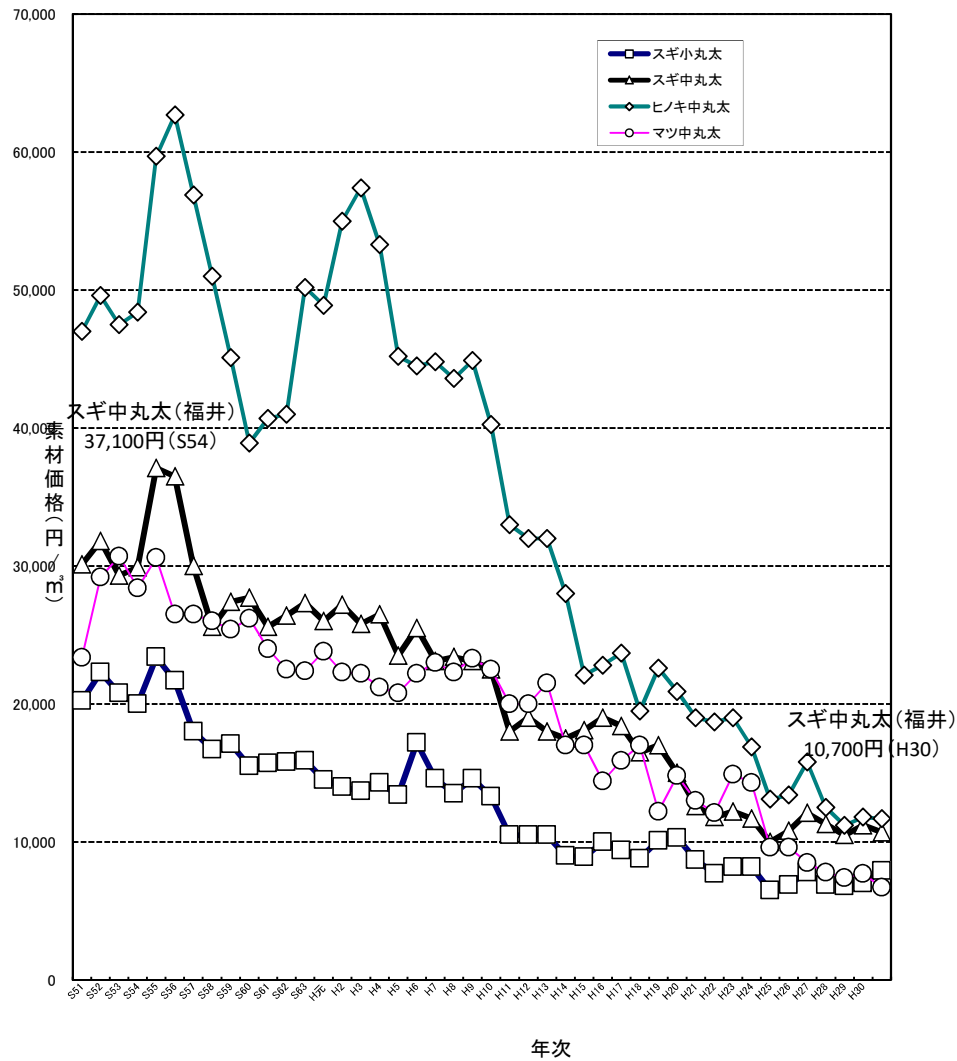

製品価格の推移

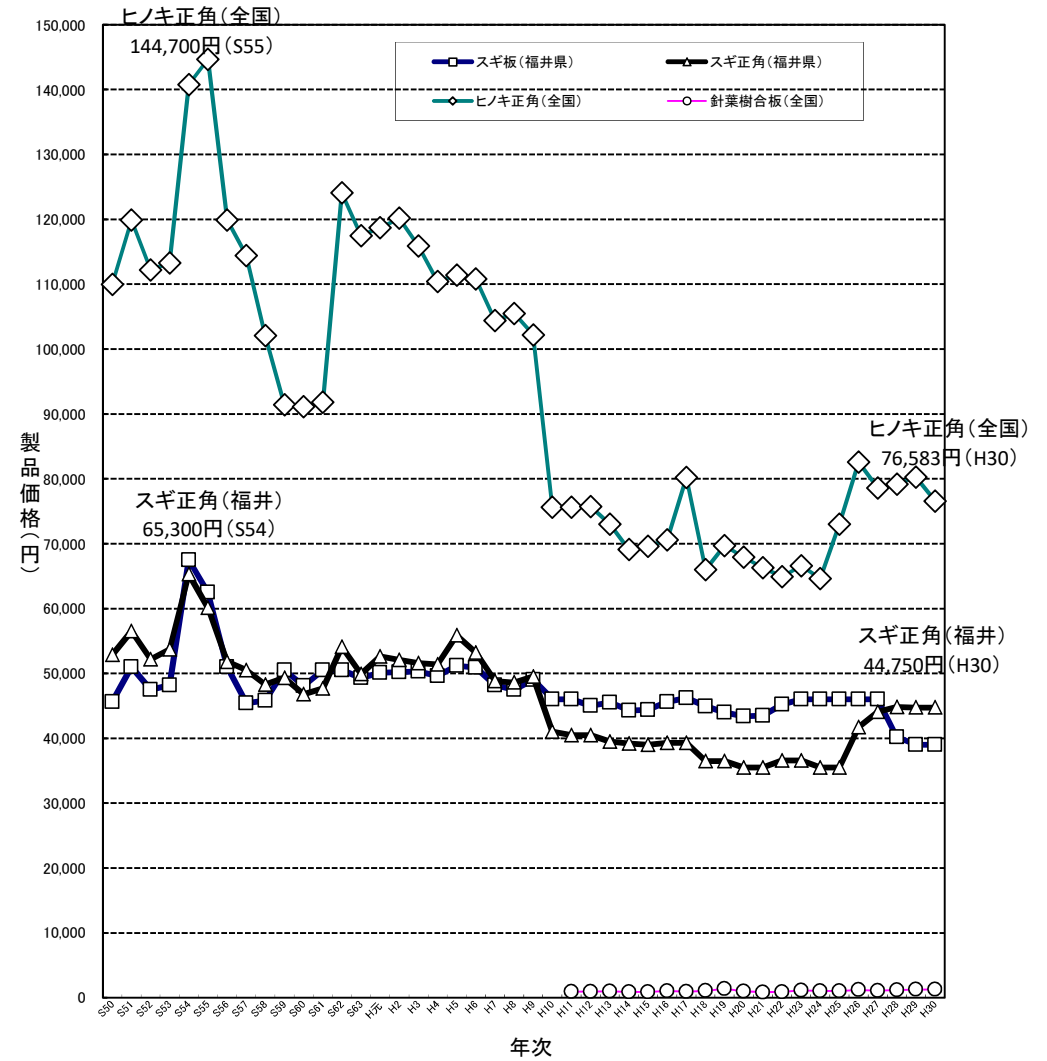

※県産材活用課調べ



(6) 木材市場 (福井県)

単位：m<sup>3</sup>

年度	福井県木材市売(協)		嶺北木材林産(協)		福井県森林組合連合会		若狭木材流通センター		(株)名田庄ウッドセンター		武生木材市売(協)		敦賀木材事業(協)		福井県特殊木材販売(協)		小浜林産工業(協)		合計	
	素材	製品	素材	製品	素材	製品	素材	製品	素材	製品	素材	製品	素材	製品	素材	製品	素材	製品	素材	製品
H8	30,062	20,451	20,837	15,815	7,310	1,100			6,742		8,890	4,700	2,066		3,808	6,450	6,152	480	85,867	48,996
H9	28,592	17,388	19,206	13,425	5,794	1,180	2,554	160	5,740		7,500	3,500	1,255		3,469	5,682	2,815	240	76,925	41,575
H10	27,243	15,488	15,937	11,919	7,308	1,180	7,471	500	4,682		5,150	2,980			3,304	4,752			71,095	36,819
H11	30,038	16,006	19,166	12,728	8,874		7,623	400	4,445		5,180	3,150			2,898	5,261			78,224	37,545
H12	30,350	14,581	16,775	11,981	6,698		8,121	320	4,797		9,000	5,000			2,832	5,393			78,573	37,275
H13	28,512	12,128	16,998	10,178	7,080		7,172	316	3,774		5,800	2,300			2,265	4,922			71,601	29,844
H14	26,014	12,400	13,332	9,554	6,599		6,850	218	3,344		4,200	2,100			2,157	5,361			62,496	29,633
H15	28,032	11,870	13,425	9,766	8,566		5,878	200	3,829		3,200	1,800			2,471	4,951			65,401	28,587
H16	27,300	12,200	13,759	10,374	8,845	143	6,340	193	3,653		2,800				2,246	5,290			64,943	28,200
H17	25,880	11,560	10,734	9,624	7,299	(8231)	5,840	80	3,212						1,835	4,257			54,800	17,290
H18	31,200	11,550	13,252	9,836	8,158	820	6,500	50	4,089						1,387	4,225			64,586	26,481
H19	30,050	8,580	9,758	9,289	11,955	3,851	10,400		4,530						1,218	3,425			67,911	25,145
H20	28,200	7,240		8,159	22,216		9,190		5,153						1,018	3,269			65,777	18,668
H21	27,420	6,110		6,554	18,692		9,625		5,316						887	2,901			61,940	15,565
H22	26,860	5,570		7,063	18,107		8,550		4,939						1,347	2,506			59,803	15,139
H23	27,240	5,630		7,130	22,075		10,780		5,856						963	2,641			66,914	15,401
H24	26,750	4,269		7,131	21,500		12,030		8,096						1,078	2,247			69,454	13,647
H25	26,350	4,270		16,923	18,637		12,050		6,457						1,209	2,892			64,703	24,085
H26	25,370	4,290		16,674	16,775		12,940		6,453						673	975			62,211	21,939
H27	24,820	4,820		17,143	16,339		13,130		7,971						262	1,419			62,522	23,382
H28	22,190	4,674		17,674	15,514		10,415		5,923										54,042	22,348
H29	24,950	4,185		18,184	12,185		11,283		4,477										52,895	22,369
H30	28,510	3,754		17,300	11,680		11,264		4,677										56,131	21,054

※(株)名田庄ウッドセンターは平成8年5月1日に発足。(前身は名田庄木材(協))

県産材活用課業務資料

※( )内数値の単位は本。

## 8 技術指導

### ● 林業関係の資格認定者数

平成31年3月末現在

指導林業士	青年林業士	フォレストサポーター	森林総合監理士
74	33	120	32

### ● 林業機械普及台数の推移

平成30年3月末現在

年 度 機械機種名	10	11	12	13	14	15	16	17	18	19	20	21	22	23	24	25	26	27	28	29	全国 (29)	1県当り 平均
集材機	259	191	186	183	164	133	130	128	129	112	112	103	110	77	87	87	69	59	58	59	—	—
チェーンソー	7,313	6,909	6,888	6,897	6,897	6,257	5,712	4,814	5,664	3,573	3,624	3,500	3,464	3,469	3,454	3,458	3,424	3,419	3,401	3,144	—	—
刈払機	11,117	10,812	10,364	10,391	9,990	7,722	6,941	6,071	6,445	3,628	3,743	3,742	3,673	3,655	3,640	3,669	3,621	3,616	3,597	3,226	—	—
トラクター（集材用）	13	9	9	9	9	6	5	10	11	12	12	10	10	8	9	8	5	5	4	1	—	—
モノレール	12	19	15	8	8	6	6	4	4	0	0	0	0	0	0	0	0	0	0	0	—	—
林内作業車	73	69	63	56	52	53	51	50	50	40	42	35	35	29	31	31	32	32	31	23	—	—
グラップルソー	4	4	4	4	4	6	3	3	9	3	3	4	4	4	5	5	2	3	3	5	608	13
プロセッサ	1	2	3	3	3	5	6	7	8	7	9	9	9	11	12	13	12	11	12	14	1,985	42
フォワーダ	1	1	1	2	3	5	5	5	9	14	13	14	16	19	19	22	21	26	28	29	2,474	53
スイングヤーダ	3	3	4	5	6	8	9	9	9	11	12	13	13	13	13	12	12	11	13	14	1,059	23
ハーベスタ									1	4	6	6	6	7	6	8	9	8	8	14	1,757	37
その他高性能						1	1	1	1	2	2	2	2	2	2	1	0	1	1	1	1,225	26

※一日以上稼動した機械のみ掲載





# 10 林道

## (1) 林内路網現況延長（平成30年3月31日現在）

管内	市町村名	自動車道			軽車道		林道計				
		延長	路線数	m/ha	延長	路線数	延長	路線数	m/ha	舗装	舗装率
福井	福井市	350,203	194	11.0	46,716	65	396,919	259	12.5	173,214	43.6%
	永平寺町	73,823	44	10.8	19,124	28	92,947	72	13.6	54,383	58.5%
	計	424,026	238	11.0	65,840	93	489,866	331	12.7	227,597	46.5%
坂井	あわら市	38,171	21	8.7	22,841	22	61,012	43	13.9	11,560	18.9%
	坂井市	45,721	16	6.3	9,809	12	55,530	28	7.6	15,053	27.1%
	計	83,892	37	7.2	32,650	34	116,542	71	10.0	26,613	22.8%
奥越	大野市	235,067	84	4.3	4,054	4	239,121	88	4.3	116,487	48.7%
	勝山市	134,579	43	7.4	8,664	7	143,243	50	7.9	76,499	53.4%
	計	369,646	127	5.0	12,718	11	382,364	138	5.2	192,986	50.5%
南越	越前市	108,606	92	7.7	39,312	80	147,918	172	10.5	46,125	31.2%
	鯖江市	46,482	24	14.8	7,399	15	53,881	39	17.2	34,114	63.3%
	池田町	108,604	63	7.0	18,214	27	126,818	90	8.1	47,062	37.1%
	南越前町	147,312	69	5.9	40,050	39	187,362	108	7.5	83,531	44.6%
	計	411,004	248	7.1	104,975	161	515,979	409	8.9	210,832	40.9%
丹生	越前町	114,750	70	10.1	13,235	17	127,985	87	11.3	69,058	54.0%
	計	114,750	70	10.1	13,235	17	127,985	87	11.3	69,058	54.0%
二州	敦賀市	47,377	43	3.1	22,677	21	70,054	64	4.6	31,459	44.9%
	美浜町	30,952	18	2.5	14,302	19	45,254	37	3.6	13,537	29.9%
	計	78,329	61	2.8	36,979	40	115,308	101	4.2	44,996	39.0%
嶺南	小浜市	81,987	47	4.5	37,300	43	119,287	90	6.5	28,524	23.9%
	おおい町	105,191	51	6.1	14,541	19	119,732	70	6.9	53,326	44.5%
	高浜町	29,916	36	5.6	13,344	14	43,260	50	8.1	23,238	53.7%
	若狭町	43,802	33	3.8	36,038	38	79,840	71	7.0	12,671	15.9%
	計	260,896	167	5.0	101,223	114	362,119	281	6.9	117,759	32.5%
<b>県計</b>		<b>1,742,543</b>	<b>948</b>	<b>6.4</b>	<b>367,620</b>	<b>470</b>	<b>2,110,163</b>	<b>1,418</b>	<b>7.7</b>	<b>889,841</b>	<b>42.2%</b>

※森づくり課森林保全G調べ

## (2) 平成30年民有林林道事業実績

### ① 林道開設事業

単位：(延長：m、事業費：千円)

年度	区分	総数	一般	林構	山振	県単	自力	その他
26	路線数	16	16	—	—	—	—	—
	延長	4,752	4,752	—	—	—	—	—
	事業費	872,415	872,415	—	—	—	—	—
27	路線数	15	15	—	—	—	—	—
	延長	4,403	4,403	—	—	—	—	—
	事業費	919,588	919,588	—	—	—	—	—
28	路線数	14	14	—	—	—	—	—
	延長	3,650	3,650	—	—	—	—	—
	事業費	868,873	868,873	—	—	—	—	—
29	路線数	12	11	—	—	1	—	—
	延長	2,627	2,605	—	—	22	—	—
	事業費	756,698	751,108	—	—	5,590	—	—
30	路線数	14	12	—	—	2	—	—
	延長	3,657	3,366	—	—	291	—	—
	事業費	674,032	669,602	—	—	4,430	—	—

※「一般」には、新設および改築、国庫補助および交付金を含む。

※事業費は、前年度からの繰越分を含み、翌年度への繰越分は含まない。

### ② 林道改良事業

単位：(事業費：千円)

年度	区分	総数	一般	県単	融資	自力	その他
26	箇所数	37	2	35	—	—	—
	事業費	171,254	14,065	157,189	—	—	—
27	箇所数	34	3	31	—	—	—
	事業費	185,152	62,752	122,400	—	—	—
28	箇所数	35	5	30	—	—	—
	事業費	191,281	80,521	110,760	—	—	—
29	箇所数	38	6	32	—	—	—
	事業費	253,545	127,544	126,001	—	—	—
30	箇所数	26	6	20	—	—	—
	事業費	172,970	92,980	79,990	—	—	—

※「一般」には、国庫補助および交付金を含む。

※事業費は、前年度からの繰越分を含み、翌年度への繰越分は含まない。

### ③ 林道舗装事業

単位：(延長：m、事業費：千円)

年度	区分	総数	一般	県単	融資	自力	その他
26	路線数	14	1	13	—	—	—
	延長	4,307	807	3,500	—	—	—
	事業費	71,569	15,400	56,169	—	—	—
27	路線数	13	1	12	—	—	—
	延長	4,090	472	3,618	—	—	—
	事業費	70,815	9,391	61,424	—	—	—
28	路線数	18	1	17	—	—	—
	延長	4,560	399	4,161	—	—	—
	事業費	81,045	7,688	73,357	—	—	—
29	路線数	13	2	11	—	—	—
	延長	3,062	494	2,568	—	—	—
	事業費	67,010	12,134	54,876	—	—	—
30	路線数	18	2	16	—	—	—
	延長	5,518	1,579	3,939	—	—	—
	事業費	107,975	25,601	82,374	—	—	—

※「一般」には、国庫補助および交付金を含む。

※事業費は、前年度からの繰越分を含み、翌年度への繰越分は含まない。

### ④ 林道災害復旧事業

単位：(延長：m、事業費：千円)

年度	区分	総数	国庫補助	県単
26	箇所数	145	125	20
	延長	13,528	3,949	9,579
	事業費	550,638	491,758	58,880
27	箇所数	33	17	16
	延長	1,397	1,025	372
	事業費	203,472	117,781	85,691
28	箇所数	15	2	13
	延長	450	147	303
	事業費	93,185	33,242	59,943
29	箇所数	21	0	21
	延長	617	0	617
	事業費	204,355	114,400	89,955
30	箇所数	90	65	25
	延長	3,429	2,010	1,419
	事業費	332,317	322,785	9,532

※事業費は、前年度からの繰越分を含み、翌年度への繰越分は含まない。

※森づくり課森林保全G調べ。

# 11 治山

## (1) 治山事業実績

単位:ha、千円

事業名	平成23年度			平成24年度			平成25年度			平成26年度			平成27年度			平成28年度			平成29年度			平成30年度			計				
	箇所	面積	工事費	箇所	面積	工事費	箇所	面積	工事費	箇所	面積	工事費	箇所	面積	工事費	箇所	面積	工事費	箇所	面積	工事費	箇所	面積	工事費	箇所	面積	工事費		
山地治山	56	24.57	1,296,997	101	16.55	3,052,040	59	3.86	1,664,616	41	3.49	1,301,476	41	3.76	1,347,018	37	3.95	1,314,806	50	4.41	1,640,305	39	2.75	1,258,784	424	63	12,876,042		
復旧治山	18	1.63	533,657	39	5.13	1,454,534	32	2.04	1,011,930	22	1.12	678,618	19	2.52	803,486	17	3.54	791,753	24	3.50	926,765	18	1.15	676,900	189	21	6,877,643		
緊急総合治山																													
緊急予防治山																													
予防治山	38	22.94	763,340	62	11.42	1,597,506	27	1.82	652,686	19	2.37	622,858	22	1.24	543,532	16	0.18	430,053	13	0.29	391,340	9	0.54	259,770	206	41	5,261,085		
山地災害総合減災対策治山																													
保安林整備	28	407.57	172,599	26	651.33	228,700	10	31.27	26,800	27	284.70	125,450	19	178.35	86,400	20	184.13	95,000	16	152.56	70,800	14	128.37	74,686	160	2,018	880,435		
保安林改良	12	43.40	52,920	9	35.52	20,500	10	31.27	26,800	12	38.27	39,500	5	13.60	20,400	6	15.46	22,400	3	3.84	15,000	2	1.45	18,586	59	183	216,106		
特定保安林整備緊急治山																													
保安林改良(複層林)																													
保育	16	364.17	119,679	17	615.81	208,200				15	246.43	85,950	14	164.75	66,000	14	168.67	72,600	13	148.72	55,800	12	126.92	56,100	101	1,835	664,329		
保安林管理道整備																													
水土保全治山				1	5.70	102,000																6	0.69	161,140	7	6	263,140		
地域防災対策総合治山																													
治山施設機能強化				1	5.70	102,000																6	0.69	161,140	7	6	263,140		
水源地域整備	16	46.27	429,700	10	30.81	463,034	4	0.85	173,500	3	1.66	131,000	3	1.88	117,000	2	2.20	90,538	2	1.00	90,996	2	0.97	95,920	42	86	1,591,688		
水源流域広域保全(水源地域)	1	10.08	26,840	1	10.00	69,328																							
水源流域地域保全(集落水源)																													
水源流域地域保全(森林水環境)																													
奥地保安林保全緊急対策	14	35.99	379,428	9	20.81	393,706	4	0.85	173,500	3	1.66	131,000	3	1.88	117,000	2	2.20	90,538	2	1.00	90,996	2	0.97	95,920	39	65	1,472,088		
水源の里保全緊急整備	1	0.20	23,432																										
防災林造成	1	0.20	33,350	2	0.63	89,000	2	0.40	69,000	2	0.38	44,000	1	0.40	25,000	1	0.23	16,000	1	0.27	30,000	1	0.10	22,000	11	3	328,350		
なだれ防止林造成	1	0.20	33,350	1	0.25	77,000	1	0.20	41,000	1	0.10	19,000																	
保安林緊急改良				1	0.38	12,000	1	0.20	28,000	1	0.28	25,000	1	0.40	25,000	1	0.23	16,000	1	0.27	30,000	1	0.10	22,000	7	2	158,000		
共生保安林整備																													
生活環境林保全林整備																													
環境防災林整備																													
海岸防災林造成																													
治山激甚災害対策特別緊急																													
小計	101	478.61	1,932,646	140	705.02	3,934,774	75	36.38	1,933,916	73	290.23	1,601,926	64	184.39	1,575,418	60	190.51	1,516,344	69	158.24	1,832,101	62	132.88	1,612,530	644	2,176	15,939,655		
地すべり防止	1	0.02	111,514	1	0.02	232,500				1	0.01	73,760	1	0.01	113,473														
溪流	1	0.02	111,514	1	0.02	232,500				1	0.01	73,760	1	0.01	113,473														
地すべり防止施設修繕																													
通常分計	102	478.63	2,044,160	141	705.04	4,167,274	75	36.38	1,933,916	74	290.24	1,675,686	65	184.40	1,688,891	60	190.51	1,516,344	69	158.24	1,832,101	62	132.88	1,612,530	648	2,176	16,470,902		
災害関連事業	1	0.01	65,549	1	0.13	22,367	3	2.20	667,120										1	0.70	91,497	3	0.59	274,860	9	4	1,121,393		
林地荒廃防止施設災害復旧	1		8,460				1	0.16	43,888	1		202,824	2		226,141	2		21,650				1	0.27	34,386	8		537,349		
当年災	1		8,460				1	0.16	43,888	1		202,824	1		195,951	1		19,601				1	0.27	34,386	6		505,110		
前年災													1		30,190	1		2,049							2		32,239		
国庫合計	104	478.64	2,118,169	142	705.17	4,189,641	79	38.74	2,644,924	75	290.24	1,878,510	67	184.40	1,915,032	62	190.51	1,537,994	70	158.94	1,923,598	66	133.74	1,921,776	665	2,180	18,129,644		
県単	22		48,821	18		29,248	22		64,138	24		37,436	20		92,474	24		48,819	22		49,801	19		56,790	171		427,527		
小規模荒廃地治山(補助金)	16		32,646	12		10,400	6		8,100	13		15,350	11		13,000	7		8,200	10		11,125	10		15,500	85		114,321		
自然災害対策予防治山(補助金)																													
県単治山	1		4,966	4		12,000	11		25,266	9		19,662	7		13,276	12		26,736	8		21,688	6		29,004	58		152,598		
環境保全治山																													
山地防災応急対策治山	4		10,623	1		3,400	4		29,414	1		800	1		10,198	3		3,883	2		9,488	1		3,286	17		71,092		
自然災害対策施設強化	1		586	1		3,448	1		1,358	1		1,624	1		56,000	2		10,000	2		7,500	2		9,000	11		89,516		
山地危険箇所緊急対策																													
総計	126		2,166,990	160		4,218,889	101		2,709,062	99		1,915,946	87		2,007,506	86		1,586,813	92		1,973,399	85		1,978,566	836		18,557,171		

22国債+23(国庫,地自主,NG)

23国債+24(予備費含む)(国庫,地自主)+24補正(国庫,NG)

25(国庫,NG)+25補正(国庫)

26(国庫,NG)+26補正(国庫,NG)

27(国庫,NG)+27補正(国庫)

28(国庫,NG)+28補正(国庫)

29(国庫,NG)+29補正(国庫)

30(国庫,NG)+30補正(国庫,NG)

\*地区指定事業の箇所数は地区数を示す

\*\*保安林管理道整備事業の面積欄は延長を示す

(2) 平成30年度市町別治山事業実績

単位: 千円

区分 市町	復旧治山	緊急 予防治山	緊急 予防治山	予防治山	山地災害 総合減災 対策治山	保安林 改良	保育	保安林 管理道 整備	地域防災 対策総合	治山施設 機能強化	水源流域 広域保全 (水源)	水源流域 地域保全 (集落)	水源流域 地域保全 (水環境)	奥地保安 林保全緊 急対策	水源の里 保全緊急 整備	防災林 造成	保安林 緊急 改良	治山激甚 災害対策 特別緊急	地すべり 防止	計	災害関連 緊急治山	林地荒廃 防止施設 災害復旧	合 計
	福井農林	福井市	104,000	50,000	71,770		2,400	9,093			28,230										265,493		34,386
永平寺町							2,817													2,817			2,817
小計		104,000	50,000	71,770		2,400	11,910			28,230										268,310		34,386	302,696
坂井農林	あわら市	56,000					1,800			45,710							22,000			125,510			125,510
	小計	56,000					1,800			45,710							22,000			125,510			125,510
奥越農林	大野市	231,900		53,900	20,500		26,536													332,836			332,836
	勝山市			51,000		16,186	6,464													73,650			73,650
	小計	231,900		104,900	20,500	16,186	33,000													406,486			406,486
丹南農林	鯖江市			36,996			2,201			20,900										60,097			60,097
	越前市	42,910								27,100										70,010			70,010
	池田町			25,000	15,046		3,219													43,265			43,265
	南越前町	81,090		32,304			713													114,107			114,107
	越前町			63,914	47,454		1,157													112,525	274,860		387,385
	小計	124,000		158,214	62,500		7,290			48,000										400,004	274,860		674,864
嶺南振興局	敦賀市	30,000		9,000						39,200										78,200			78,200
	小浜市	76,000					2,100													78,100			78,100
	美浜町				39,430									46,000						85,430			85,430
	高浜町	55,000																		55,000			55,000
	おおい町																						
	若狭町				65,570									49,920						115,490			115,490
	小計	161,000		9,000	105,000			2,100			39,200				95,920					412,220			412,220
総計	676,900	50,000	272,114	259,770		18,586	56,100			161,140				95,920			22,000		1,612,530	274,860	34,386	1,921,776	





平成30年度  
福井県林業統計書

令和元年11月発行

——— 発行 ———

福井県農林水産部 県産材活用課  
森づくり課

〒910-8580 福井市大手3丁目17-1