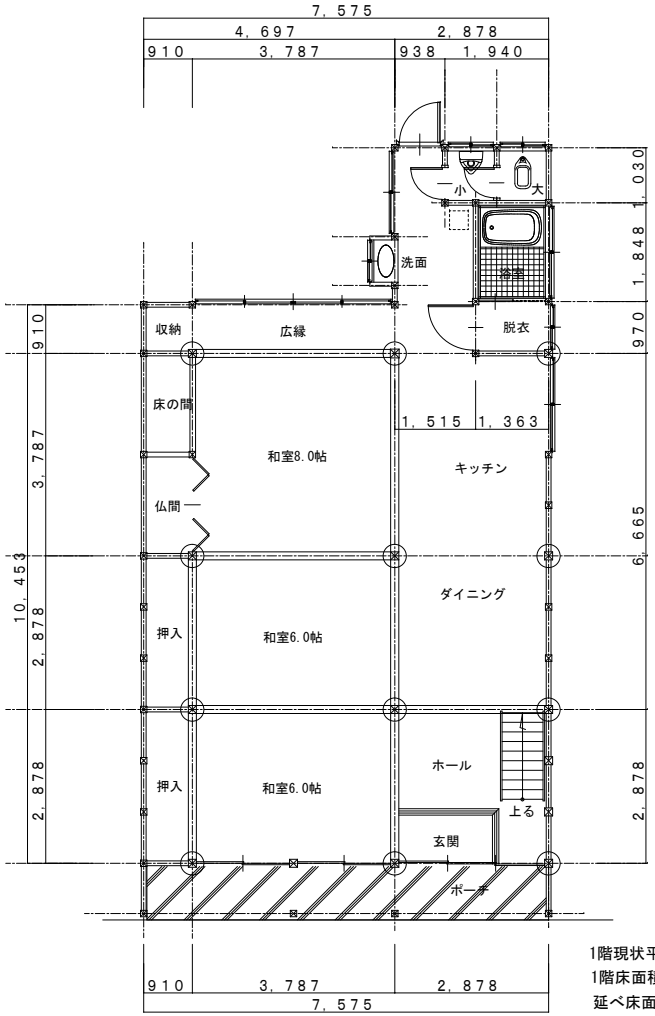

1階現状平面図
1階床面積：87.63㎡（26.5坪）
延べ床面積：159.91㎡（48.45坪）

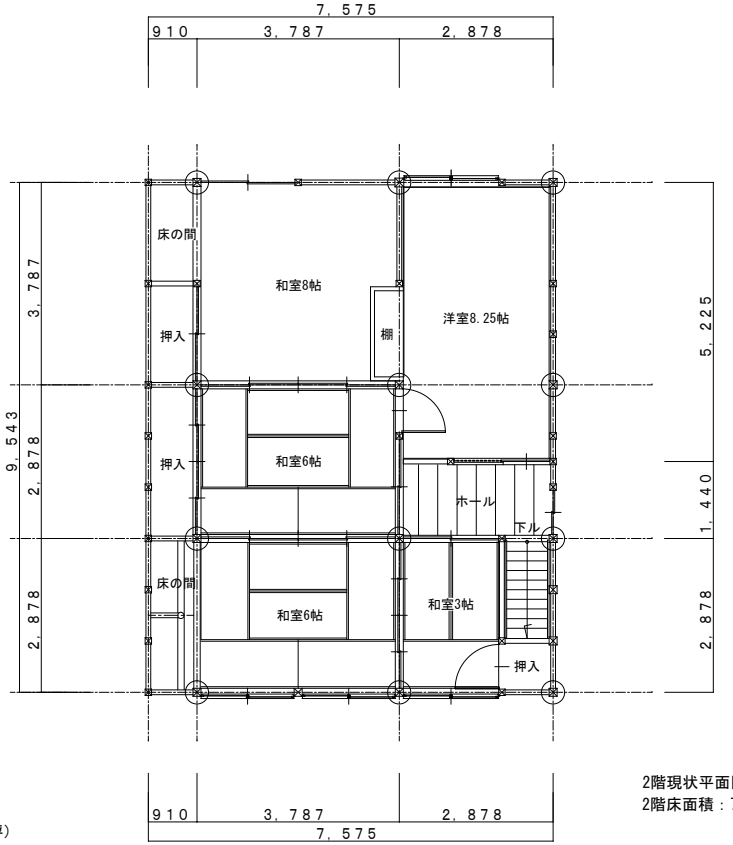

2階現状平面図
2階床面積：72.28㎡（21.9坪）

工事名	図名	平面図	日付	縮尺	図面番号	担当	検印	
			R6.07.30	1/100		kaminaka		古民家再生協会福井