

令和元年5月29日

福井県議会議長様

小寺惣吉印

政務活動費収支報告書(会派・議員)

福井県政務活動費の交付に関する条例第9条第1項の規定により、下記のとおり平成31年度の政務活動費の収支を報告します。

記

1 収 入

項 目	収 入 額 (円)	備 考
政 務 活 動 費	300,000	/
利 息 収 入		
自 己 負 担 金		
合 計	300,000	/

2 支 出

項 目	支 出 額 (円)	備 考
調 査 研 究 費	14,679	
研 修 費		
広 聴 広 報 費		
要請陳情・県民相談等活動費		
会 議 費		
資 料 作 成 費		
資 料 購 入 費	10,645	
事 務 所 費	8,363	
事 務 費	137,243	
人 件 費		
合 計	170,930	/

3 残 金 129,070 円 /

政務活動費集計表(会派・議員)

(単位:円)

使途項目	収入、支払科目													収入額	総計				
	収入 支出	旅費	会費 負担金	食糧費	謝金等 報償費	使用料	委託料	消耗品費	備品費	印刷 製本費	通信 運搬費	燃料・ 光熱水費	修繕料			広告料	人件費	その他	
政務活動費	収入																300,000	300,000	
収入合計																	300,000	300,000	
調査研究費	支出	14,679																14,679	14,679
資料購入費	支出							10,645										10,645	10,645
事務所費	支出											8,363						8,363	8,363
事務費	支出					35,927		6,496	83,592		11,228							137,243	137,243
支出合計		14,679	0	0	0	35,927	0	17,141	83,592	0	11,228	8,363	0	0	0	0		170,930	170,930
総合計		14,679	0	0	0	35,927	0	17,141	83,592	0	11,228	8,363	0	0	0	0	300,000	129,070	129,070

平成31年度4月分
支 払 証 明 書

会派名または議員名 小寺 惣吉

様式第14号(第7条関係)

支払証明書

整理番号	支払年月日	使用項目	支出科目	使用内容	費用内容	政務活動費充当額 (支払額)	摘要
23-1	平成31年4月10日	調査研究費	旅費	土木建設仮設住宅について調査	交通費	777円 ()	距離: 21km 按分率: 摘要: 自宅～議会(往復)
24-1	平成31年4月19日	調査研究費	旅費	震災時における県市町の対応について調査	交通費	777円 ()	距離: 21km 按分率: 摘要: 自宅～議会(往復)
9-1	平成31年4月29日	調査研究費	旅費	越のルビーの30年度生産販売みとおしについて大型ハウスの現状	交通費	9,065円 ()	距離: 245km 按分率: 摘要: 自宅から高浜町(往復)

(注1) 旅費の場合、「摘要」欄に「目的地」および「移動距離(km)」を記載すること。

(注2) 按分により支出を行った場合、「摘要」欄に「按分率」を記載すること。

(注3) 政務活動費充当額と異なる場合、「支払額」を記載する。

上記のとおり相違ないことを証明します。

提出者 小寺惣吉



平成31年度4月分

領 収 書 等 添 付 票

会派名または議員名 小寺 惣吉

領 収 書 等 添 付 票

整 理 番 号	1-1	支 払 年 月 日	平成31年 4月 2日
使 途 項 目	事務費	支 出 科 目	使用料
使 途 内 容	自動車リース料		
費 用 内 容	自動車リース料	摘 要	車体本体のみの為、4,424の減算
政 務 活 動 費 充 当 額 (支 払 額)	30,080 円	按 分 率:	1/2
	(60,160 円)	充 当 根 拠: 他 の 活 動 と の 按 分	
領収書その他の収支報告書の内容を証する書類			
31-04-02 振替 *64,584 39771777			
<p style="font-size: 24px; margin: 0;">原本のとおり相違ないことを証明します</p> <p style="font-size: 24px; margin: 0;">令和元年5月29日</p>			

自動車リース契約書

1. 借受人用

平成 29 年 6 月 22 日

借受人 (甲) (所在地・名称・代表者)

貸渡人 (乙) (所在地・名称・代表者)

坂井市丸岡町舟寄53-18

福井市下荒井町19字50番地
福井トヨタ自動車株式会社

小寺 惣志

代表取締役 福田 竜一

連帯保証人 (住所・氏名・職業)

連帯保証人 (住所・氏名・職業)

借渡人(以下乙という)と借受人(以下甲という)ならびに連帯保証人は、下記(1)記載の自動車(以下自動車という)のリースについて、下記条件ならびに裏面約款のとおり契約を締結します。
この契約書記載の約款は、リース契約の条件及び個人情報の取扱いについて記載したものですから、これらの事項をよくお読み頂き充分ご納得の上、ご署名(記名・捺印)して下さい。
個人情報の取扱いについては、裏面[個人情報の取扱い]に記載しております。これらの事項をご確認頂き充分ご納得の上、同意及び捺印して下さい。

リース方式	メンテナンス (ファイナンス)	整理 No.	222602999	契約 No.	[REDACTED]
① 自動車明細	車名 (型式)	トヨタ プリウス PHV Aグレードレザーパッケージ ZVW52-AHXGB(L)		メーカーオプション	付属品明細
	車台番号	[REDACTED]	初年度登録	29年6月	品名
	登録番号	[REDACTED]	色	グレーメタリック (1G3)	数量
	使用の本拠地	福井県坂井市丸岡町舟寄 53-18		品名	品名
保管場所	同上		品名	数量	
② リース期間	平成 29 年 6 月 22 日	至	平成 34 年 6 月 21 日	60 カ月	
リース料	毎月 59800 円	リース料総額	3588000 円		⑤ 前払金
消費税 (8%)	毎月 4784 円	消費税総額	287040 円		(下取車)
③ 支払月額	毎月 64584 円	期間支払総額	3875040 円		(・頭金)
④ 支払期日	第1回	64584 円	平成 29 年 6 月 20 日	支払	⑥ 保証金
支払回数	第2回	64584 円	平成 29 年 6 月 20 日	支払	支払方法
	第3回	60 回まで	64584 円	支払	1. 現金 2. 手形 ③ 口座引落 4. 振込
⑧ リース料に含まれる項目 (Checkmark)	<input type="checkbox"/> 登録納車費用	<input checked="" type="checkbox"/> 継続車検整備	⑨ 任意保険内容		
	<input checked="" type="checkbox"/> 自動車取得税	<input checked="" type="checkbox"/> 法定定期点検整備			
	<input checked="" type="checkbox"/> 自動車重量税	<input checked="" type="checkbox"/> 一般修理(部品交換含む)			
	<input type="checkbox"/> 自動車賠償責任保険	<input checked="" type="checkbox"/> 事故修理(車両保険付保時)			
	<input type="checkbox"/> 自動車税	<input checked="" type="checkbox"/> 事故修理(免責金額)			
	<input checked="" type="checkbox"/> 道路サービス関連費用	<input checked="" type="checkbox"/> オイル交換			
	<input checked="" type="checkbox"/> 任意保険	<input checked="" type="checkbox"/> バッテリー交換			
	<input checked="" type="checkbox"/> 自動車登録費	<input checked="" type="checkbox"/> ホールタイヤ 本誌で			
	<input checked="" type="checkbox"/> 自動車賠償責任保険	<input checked="" type="checkbox"/> マルチメディアナビ 本誌で			
	<input type="checkbox"/> 自動車税	<input checked="" type="checkbox"/> 代車の提供 有(回)			
⑩ 引渡予定日	平成 29 年 6 月 24 日	貴殿御指定場所	⑬ 特約事項		
担当セールスマン	福井トヨタ自動車株式会社	空港前店	⑭ 任意保険内容		
⑫ 契約走行距離	1000 km/月	⑬ 超過走行料	5 円/km		
⑭ 残価の精算	① しらない 2. する (予定残存額 円)		⑮ 任意保険内容		
⑯ 規定損害金	基本額	4031630 円	⑯ 任意保険内容		
	通算月額	47741 円	⑯ 任意保険内容		

借受人
連帯保証人
連帯保証人

メーカーオプション
付属品明細

⑤ 前払金
⑦ 銀行

⑨ 任意保険内容

⑬ 特約事項

契約書におけるカーリース契約内容につきまして、下記の通り、
車両本体の他に諸費用が含まれている事について説明申し上げます。

自賠責保険(登録時)	¥35,950
自動車税(初年度)	¥39,500
自動車税(翌年度)	¥10,000
自動車税(3年目)	¥39,500
自動車税(4年目)	¥39,500
自動車税(5年目)	¥39,500
登録納車費用	¥61,548
合計金額	¥265,498

合計金額265,498円を60ヶ月で按分すると、
1ヶ月につき4,424円が含まれている計算になりますので、
リース料月額64,584円(税込)より4,424円を差し引いた
60,160円(税込)が車両本体分のリース料となります。

平成29年6月22日

福井市下荒井町19字50番地
福井トヨタ自動車株式会社
代表取締役 **福田 竜**

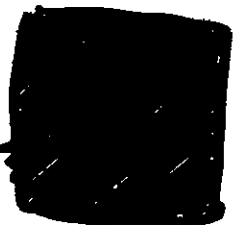

領 収 書 等 添 付 票

整理番号	5-1	支払年月日	平成31年 4月 13日 ✓
使 途 項 目	事務費	支 出 科 目	消耗品費
使 途 内 容	事務用品購入費(テープのり2個)		
費 用 内 容	事務用品購入費	摘 要	
政 務 活 動 費 充 当 額 (支 払 額)	432 円 ✓ ()	按 分 率:	
		充 当 根 拠:	

領収書その他の収支報告書の内容を証する書類

2019年 4月13日/

領 収 書

一連No132022
領収No000004

小手塚 吉 様

¥432-

税抜金額
¥400
消費税等
¥32-

(但し テープのり 2個 として
正に領収致しました)



株式会社 **カイブング**

〒910-0242
坂井市丸岡町西里丸岡10-17
TEL0776-66-0275 FAX66-0624
印刷面を内側に折って保管願います

領 収 書 等 添 付 票

整 理 番 号	3-1	支 払 年 月 日	平成31年 4月 17日 ✓
使 途 項 目	事務費	支 出 科 目	備品費 ✓
使 途 内 容	パソコン購入費		
費 用 内 容	備品購入費	摘 要	
政 務 活 動 費 額 充 当 額 (支 払 額)	83,592 円	按 分 率:	1/2 ✓
	(167,184 円) ✓	充 当 根 拠: 後援会活動との按分	
領収書その他の収支報告書の内容を証する書類			

2019年04月17日
領収証
 小倉 裕吉 様

金額 ￥175,543-
 但し 100満ポルト

消費税等13,003円含んでおります

発行者

印紙税申告納
 付につき福井
 県税署承認済

株式会社 サンキュー
 (作成年) 福井県福井市新保北一丁目
 601番地



No.005341893
 100満ポルト福井本店
 電話番号 0776-57-1800

金額	内訳
現金	175,543
クレジットカード	0
キート決済	0
ポイント	0
振込	0

お買上明細書

発行日 2019年04月17日(水) 15:01
 店: 20127 100満ポルト福井本店
 TEL 0776-57-1800
 担当者 [Redacted]
 POS: 005

PCサポートバック		
EDION		
セブチン'物DATAイウ特		
2800050155433	1	¥0
パソコン		
富士通		
FMVA77C2HG		
4549210354412	1	¥167,184
保証料		
その他		
インフォマテック		
2199230000022	1	¥8,359

上記「お買上明細書」の金額はお買上金額を表示するもので、領収金額とは異なる場合がございます。

領 収 書 等 添 付 票

整理番号	4-1	支払年月日	平成31年 4月 19日
使 途 項 目	事務費	支 出 科 目	消耗品費
使 途 内 容	事務用品購入費(書類ケース)		
費 用 内 容	事務用品購入費	摘 要	
政 務 活 動 費 充 当 額 (支 払 額)	4,298 円	按 分 率:	
		充 当 根 拠:	
領収書その他の収支報告書の内容を証する書類			

領 収 書

No.000001-2809-1811
2019年04月19日

小寺 惣吉 様

¥4,298-

消費税 (内税) 318円を含む。
318円)

但し、

として上記正に領収いたしました。

ホームセンター
みつわ
丸岡店 坂井市丸岡町吉政7字辻田
0776-67-1333



※財布等にはさんで保管頂く場合は、
印刷面を内側に折り保管をお願いいたします。

坂井市丸岡町吉政8号17番地

2019年 4月19日(金) 16:57 #000001
1811

0291 スーパークリアチ ¥4,298内

小計	¥4,298
(内税額)	¥318
買上点数	1点
8%	

合計 ¥4,298
お預り ¥4,308
お釣り ¥10

ホームセンター
みつわ
丸岡店 0776-67-1333

領 収 書 等 添 付 票

整理番号	2-1	支払年月日	平成31年 4月 22日
使 途 項 目	事務所費	支 出 科 目	燃料・光熱水費
使 途 内 容	事務所ガス代金		
費 用 内 容	事務所ガス代	摘 要	ガス充填代
政 務 活 動 費 充 当 額 (支 払 額)	3,996 円	按 分 率:	1/2
	(7,992 円)	充 当 根 拠: 後援会活動との按分	

領収書その他の収支報告書の内容を証する書類

領 収 証

No.594833

小寺惣吉事務所 様 平成31年 4月 22日

領収金額

¥7992

円

収入印紙

(組合員に発行するものおよび5万円未満不要)

但し

ホシベ検査料・ガス充填代として

上記の金額正に領収しました

口座振替

現金

小切手

手形

花咲ふくい農業協同組合

〒919-0597 福井県坂井市坂井町上柳1-4-9

TEL 0776-67-8200

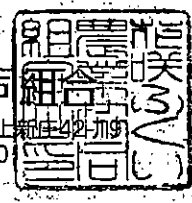

取扱者印



御 請 求 書

No.216569

平成 21 年 7 月 18 日

〒
 角 寄 53-18
 小寺 惣吉 事務所様

花咲ふくい農業協同組合

〒919-0597
 〒910-4 福井県美加波郡日野町庄根4-9-2
 花咲ふくい農業協同組合
 LPG 住設
 TEL 0776-77-5361 (代)
 FAX 0776-77-5369
取引金融機関名 口座番号

いつもお引き立てありがとうございます。下記の通り御請求申し上げます。

御請求合計額 ¥ 7,992 -

月 日	品 名	数 量	単 価	金 額	摘 要
	松ヤ横香料	1		3240	
	旗花玉(8センチ)	1		4752	
	合 計			7992	
	(うち消費税)				

領 収 書 等 添 付 票

整理番号	6-1	支払年月日	平成31年 4月 23日 /
使 途 項 目	事務費	支 出 科 目	使用料
使 途 内 容	事務所掃除用具使用料		
費 用 内 容	その他	摘 要	
政 務 活 動 費 充 当 額 (支 払 額)	945 円 / (1,890 円) /	按 分 率:	1/2 /
		充 当 根 拠: 後 援 会 活 動 と の 按 分	

領収書その他の収支報告書の内容を証する書類

DUSKIN

1001593133-00

納品書兼領収書 /

小寺惣吉事務所 / 様

株式会社 ダスキン西藤島支店
グインネットワーク
〒910-0038 福井市三ツ盛町1丁目 507
TEL 0776-29-0006
FAX 0776-29-0016

納品日 : 2019年 04月 23日 /
次回訪問日: 2019年 05月 21日 取引: 現金

商品/サービス	単価	納品	回収	金額
おそうじベーシック3 (レ)	1,890	1	0	1,890
スタイルハンディ シュ	0	0	1	0
スタイルフロア ララ	0	0	1	0
ベーシック3用クリーナ	0	0	0	0
SIRO安心サポート延長	3,348	0	0	0

売上金額(税抜)	消費税	売上合計
1,750	140	1,890
前回未収残	現金入金額	今回未収残
0	1,890	0

収入印紙

お客様への今回残数は下記のようにしております。

商品/サービス	前回残	納品	回収	今回残
スタイルハンディ シュシ	1	1	1	1
スタイルフロア ララレ	1	1	1	1

担当者

確認サイン _____

領 収 書 等 添 付 票

整理番号	14-1	支払年月日	平成31年 4月 25日 /
使 途 項 目	事務費	支 出 科 目	通信運搬費
使 途 内 容	3月分携帯電話料金		
費 用 内 容	携帯電話料	摘 要	
政 務 活 動 費 充 当 額 (支 払 額)	1,909 円 /	按 分 率:	1/4
	(7,639 円) /	充 当 根 拠: 後援会活動、私的活動との按分	

領収書その他の収支報告書の内容を証する書類

裏面からの続きです>>

訳(円) 備考

料金領収証 RECEIPT FOR SERVICES

2019年 4月ご請求分

ご請求先氏名

小寺 惣吉 様

下記ご利用料金を 4月25日口座振替により
領収いたしました。

印紙税申告納
付につき新宿
税務署承認済

KDDI株式会社
〒163-8003 東京都新宿区西新宿1-1-1 KDDIビル

ご請求コード CUSTOMER CODE

領 収 金 額 AMOUNT RECEIVED 7,639 円 /

うち消費税等 TAX 536 円

金融機関名 FINANCIAL INSTITUTION *****

支 店 名 BRANCH *****

口 座 番 号 ACCOUNT NUMBER *****

料金内訳書

<凡例>税込または免税料金等：[*]、旧税率計算対象料金：[#]

発行年月日 DATE OF ISSUE 2019年 4月 5日

KDDI株式会社
〒163-8003 東京都新宿区西新宿2-1-1

ご請求コード [REDACTED] 総合計 7,639円 / ご利用年月 2019年 3月

ご利用項目	金額(円)	内訳(円)	備考
●au電話料金			●合計 7,022円
ご利用番号 [REDACTED]	7,022		
< 3月ご利用内訳 >	7,022		auお客様コード [REDACTED]
▼プラン利用料	6,500		
カケホ		4,200	
2年契約+家族割		-1,500	
LTE NET		300	
データ定額2		3,500	
▼通話料/カケホ	0		
通話料		14,560	
SMS (Cメール) 送信料		111	
カケホ割引額		-13,880	
家族割/SMS (Cメール) 送信料		-21	
2年契約+家族割/通話料		-680	
家族割の無料通話共有割引額		-90	
▼ユニバーサルサービス料	2		
▼消費税等 (8%)	520		対象SMS (Cメール) 送信料を全額割引します。 対象家族間通話を全額割引します。 家族全回線のご請求通話料比率を元に計算しています。 1番号当たり 2円のご請求となります。 8%消費税の課税対象額 6,502円
●auかんたん決済利用料			●合計 401円
ご利用番号 [REDACTED]	401		
auかんたん決済利用料	401		
auスマートパス/税込		401 *	
●紙請求書発行手数料/その他料金			●合計 216円
▼紙請求書発行手数料	200		
▼消費税等 (8%)	16		8%消費税の課税対象額 200円
*ユニバーサルサービス料は、日本全国における加入電話・公衆電話等の提供確保のため、NTT東・西日本に支払われるものです。			

裏面もご確認ください》

領 収 書 等 添 付 票

整理番号	20-1	支払年月日	平成31年 4月 26日 ✓
使 途 項 目	資料購入費	支 出 科 目	消耗品費
使 途 内 容	4月分日本農業新聞購読料		
費 用 内 容	新聞・雑誌購読料	摘 要	
政 務 活 動 費 充 当 額 (支 払 額)	2,623 円 ✓ ()	按 分 率:	
		充 当 根 拠:	
領収書その他の収支報告書の内容を証する書類			
<div style="background-color: black; width: 100%; height: 20px; margin-bottom: 5px;"></div> <div style="display: flex; justify-content: space-between;"> 31-04-26/新聞代 *2,623 4月日本農業 </div> <div style="background-color: black; width: 100%; height: 150px; margin-top: 10px;"></div>			
領収書の内容は、必ずしも正確なものであるとは限りません。また、領収書の発行は、必ずしも領収書の発行に限りません。		領収書の金額は、必ずしも正確なものであるとは限りません。また、領収書の発行は、必ずしも領収書の発行に限りません。	
原本のとおり相違ないことを証明します ✓ 令和 元年 5月 29日 ✓			

領 収 書 等 添 付 票

整理番号	10-1	支払年月日	平成31年 4月 27日 ✓
使 途 項 目	事務費	支 出 科 目	消耗品費
使 途 内 容	事務用品購入費(クリアフォルダー)		
費 用 内 容	事務用品購入費	摘 要	
政 務 活 動 費 充 当 額 (支 払 額)	276 円 ✓ ()	按 分 率:	
		充 当 根 拠:	

領収書その他の収支報告書の内容を証する書類



ヤサキホーム新保店 0776-52-6860



営業時間 9:30~22:00
Tポイントが貯まる!使える!
ヤサキホームセンターで
お得にお買い物!
Tカード新規会員募集中です

領 収 証

2019年04月27日(土)19:16 ①0091

016 DCM クリアフォルダー10
4582319178015 ¥276
2コX単138

領 収 書 等 添 付 票

整理番号	9-2	支払年月日	平成31年 4月 29日
使 途 項 目	調査研究費	支 出 科 目	旅費
使 途 内 容	越のルビーの30年度生産販売みとおしについて大型ハウスの現状		
費 用 内 容	有料道路料金	摘 要	丸岡～小浜2030×2
政 務 活 動 費 充 当 額 (支 払 額)	4,060 円 ()	按 分 率:	
		充 当 根 拠:	
領収書その他の収支報告書の内容を証する書類			
<p style="text-align: center;">ご利用ありがとうございます。 利 用 証 明 書</p> <div style="text-align: center;">  NEXCO <small>西日本</small> </div> <p>料金所(自) 丸岡 / 料金所(至) 小浜 /</p> <p style="text-align: center;">19年 4月29日 / 11時12分</p> <p>割引前料金 ¥2,900- 割引△ ¥870- 通行料金 ¥2,030- (ETCクレジット)</p> <p>車種 1</p> <p>取扱番号 A02904-292534-283714</p> <p><small>本利用証明書は、ETC利用照会サービスで印字されたものです。サービス内容の確認は、http://www.etc-meisai.jp/にアクセスして下さい。</small></p> <p style="text-align: right;">019</p>		<p style="text-align: center;">ご利用ありがとうございます。 利 用 証 明 書</p> <div style="text-align: center;">  NEXCO <small>中日本</small> </div> <p>料金所(自) 小浜 / 料金所(至) 丸岡 /</p> <p style="text-align: center;">19年 4月29日 / 16時11分</p> <p>割引前料金 ¥2,900- 割引△ ¥870- 通行料金 ¥2,030- (ETCクレジット)</p> <p>車種 1</p> <p>取扱番号 A02904-292814-546012</p> <p><small>本利用証明書は、ETC利用照会サービスで印字されたものです。サービス内容の確認は、http://www.etc-meisai.jp/にアクセスして下さい。</small></p> <p style="text-align: right;">019</p>	

領 収 書 等 添 付 票

整理番号	11-1	支払年月日	平成31年 4月 30日
使 途 項 目	事務費	支 出 科 目	消耗品費
使 途 内 容	事務用品購入費(USBメモリー)		
費 用 内 容	事務用品購入費	摘 要	
政 務 活 動 費 充 当 額 (支 払 額)	1,490 円 (2,980 円)	按 分 率:	1/2 充 当 根 拠: 後 援 会 活 動 と の 按 分
領収書その他の収支報告書の内容を証する書類			

領 収 書

No.000002-4171-0363

2019年04月30日

小手塚 様
¥2,980-

消費税 (内税) 221円を含む。
221円)

但し、

として上記正に領収いたしました。

ホームセンター
みつわ
丸岡店 坂井市丸岡町吉政7字辻田
0776-67-1333

※財布等にはさんで保管願く場合は、
印刷面を内側に折り保管をお願いいたします。

坂井市丸岡町吉政8号17番地

2019年 4月30日(火)14:01 #000002
0363

0151 GH-UFS LA ¥2,980内

小計 ¥2,980
(内税額 ¥221) 1点
8% 買上点数

合計 ¥2,980
お預り ¥10,000
お釣り ¥7,020

ホームセンター
みつわ
丸岡店 0776-67-1333

領 収 書 等 添 付 票

整理番号	12-1	支払年月日	平成31年 4月 30日
使 途 項 目	資料購入費	支 出 科 目	消耗品費
使 途 内 容	4月分「しんぶん赤旗」日曜版購読料		
費 用 内 容	新聞・雑誌購読料	摘 要	
政 務 活 動 費 充 当 額 (支 払 額)	930 円 ()	按 分 率:	
		充 当 根 拠:	
領収書その他の収支報告書の内容を証する書類			

小寺 惣吉 /

新聞・雑誌名	部数	金額	様
「しんぶん赤旗」日曜版	1	930	

日本共産党発行の
しんぶん赤旗

領 収 書

930 円

2019 年 4 月分

上記の金額たしかにいただきました。
ありがとうございました。

日本共産党北越地区委員会
福井市二の宮5-7-25
TEL 0776-27-1380

領収日

4/30

抜書



領 収 書 等 添 付 票

整理番号	13-1	支払年月日	平成31年 5月 3日 /
使 途 項 目	資料購入費	支 出 科 目	消耗品費 /
使 途 内 容	4月分公明新聞購読料		
費 用 内 容	新聞・雑誌購読料	摘 要	
政 務 活 動 費 充 当 額 (支 払 額)	1,887 円 / ()	按 分 率:	
		充 当 根 拠:	

領収書その他の収支報告書の内容を証する書類

新聞購読料 領 収 証

小寺 惣吉 / 様

ご購入ありがとうございます。
下記金額を正に領収いたしました。
2019年4月分

領収日 5月3日 /

領収金額 **¥1,887** /

品 名	定価(税込)	部 数	金 額

その他購読料等 領 収 証

品 名	定価(税込)	部 数	金 額
公明新聞	1,887	1	1,887

販売店 本谷 公男
住 所 坂井市春江町中筋41-3-4
TEL 0776-51-8649 FAX 0776-51-9038

お申込No. XXXXXXXXXX



領 収 書 等 添 付 票

整 理 番 号	15-1	支 払 年 月 日	平成31年 5月 7日 ✓
使 途 項 目	事務費	支 出 科 目	通信運搬費
使 途 内 容	4月分ケーブルテレビ受信料		
費 用 内 容	その他	摘 要	2,808円×1/4+1,080円×1/2 =1,242円 ✓
政 務 活 動 費 充 当 額 (支 払 額)	1,242 円 ✓	按 分 率:	
	(4,752 円) ✓	充 当 根 拠: 後援会活動、私的活動との按分	
領収書その他の収支報告書の内容を証する書類			

910-0381
坂井市丸岡町舟寄53-18

2019年 5月10日

小寺 惣吉 様

【1003216】

さかいケーブルテレビ株式会社
坂井市春江町江留上昭和131
TEL:(0776)58-0505



領 収 書

領収金額 **4,752 円**

上記正に領収致しました。

(印紙)



料金内訳	金額(税込)	入金日	対象年月等
TV利用	4,752	2019年 5月 7日	2019年04月01日~2019年04月30日

ページ小計	4,752	
-------	-------	--

料金に関するお問い合わせは
さかいケーブルテレビ株式会社
TEL 0776-58-0505
平日 9:00~17:00 / 土曜 9:00~12:00 / 日祝休み



口座お振替通知書 振替日 2019年05月07日

毎度お引立てを頂きありがとうございます。
 下記の通り、口座お振替をさせて頂きますので貴口座へ
 ご入金頂きますようお願い致します。

お振替合計金額(税込) 4,752 円

口座へのご入金はお振替日の前営業日までをお願い致します。

加入者コード
 金融機関名
 口座番号
 口座名義 コテラウキ

※個人情報保護のため、口座番号の下3桁のみ表示しております。

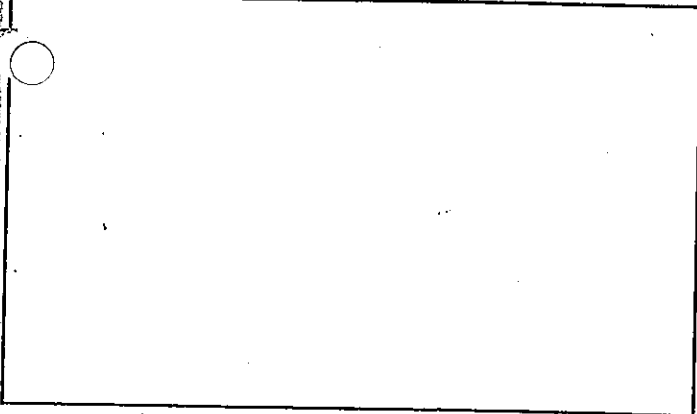

さかいケーブルテレビ株式会社
 〒919-0463 坂井市春江町江屋上昭和131番地



尚、作成日以降のご入金につきましては本明細には反映
 されておりませんのでご了承下さい。

(内訳明細)		(金額)
デジタルスタンダードサービス料	2019/04	2,808
簡易型STB使用料	2019/04	864
標準型STB使用料	2019/04	1,080

2019年04月11日作成

領 収 書 等 添 付 票

整理番号	16-1	支払年月日	平成31年 5月 7日 /
使 途 項 目	事務費	支 出 科 目	通信運搬費
使 途 内 容	3月分事務所電話料金		
費 用 内 容	事務所電話料	摘 要	
政 務 活 動 費 充 当 額 (支 払 額)	6,168 円	按 分 率:	1/2 /
	(12,336 円)	充 当 根 拠: 後援会活動との按分	

領収書その他の収支報告書の内容を証する書類

NTTファイナンス株式会社 電話料金等料金領収証
(西日本ご利用分)

お客様ご請求番号
(BILLING NUMBER)

ご請求先氏名(CUSTOMER NAME)

小寺 惣吉 様

下記、ご利用料金を口座振替により領収いたしました。
The following amount was transferred from your account. (2019年 5月19日発行)

2019年 4月ご請求分	(2019年 5月 7日振替)
領収金額 (AMOUNT RECEIVED)	12,336 円
金融機関名 BANK/POST OFFICE	*****
口座番号 ACCOUNT	*****

印紙税申告納
付につき芝
税務署承認済

NTTファイナンス株式会社
〒108-0075
東京都港区港南1-2-70



詳細については、「ご請求内訳」をご覧ください。

は翌月に2ヶ月まとめてご請求しております。

つともつと割、Web光もつともつと割、
延伸されます。自動延伸をご希望されない場合は
割引サービスを解約された場合、解約金が
場合には解約金は発生いたしません。
com/wari/」でご確認ください。

内訳項目 CHARGE BREAKDOWN BY CATEGORY (YEN)	金額(円) AMOUNT (YEN)	内訳金額(円) AMOUNT (YEN)	請求内訳等詳細 DETAILS OF CHARGE BREAKDOWN	税区分 TAX
○NTT西日本ご利用分	10,662	5,400	フレッツ 光ネクスト FHS利用料 3月1日～3月31日	合算
		430	フレッツ あつち利用料 3月1日～3月31日	合算
		380	セキュリティ・ライセンスプラス利用料 3月1日～3月31日	合算
		190	フレッツ 光ネクスト機能見張り番 基本利用料 3月1日～3月31日	合算
		1,020	ひかり電話A(エース) 定額料1 3月1日～3月31日 電話番号 107-76-68-0667	合算
		480	ひかり電話A(エース) 定額料2 3月1日～3月31日 電話番号 107-76-68-0667	合算
			※A使用料は本料金と定額料との合計です。	
		200	複数電子メール使用料 3月1日～3月31日	合算
		100	追加番号使用料 3月1日～3月31日	合算
		464	ひかり電話(通話料) 3月1日～3月31日 毎月6の繰越額は344円です。	合算
		464	ひかり電話A(エース) 定額料分通話料 3月1日～3月31日 ひかり電話A定額料に含まれ、通話料から減算します。	合算
		2,386	ひかり電話(携帯電話等への通話料) 3月1日～3月31日	合算
		43	ひかり電話(IP電話への通話料) 3月1日～3月31日	合算
		4	ユニバーサルサービス料 3月1日～3月31日 2番号分の請求となります。	合算
		100	発行手数料 本請求書等の発行にかかる各種費用にのみ請求となります。	合算
		789	消費税等相当額(合計) 合算表示の料金合計×8%	
○NTT西日本分(小計)	10,662	10,662	(小計)	
○NTTファイナンスご利用分	1,674	1,674	○CCN光ネクスト FHS利用料等 必要時番号:NTT4047502 NTTコミュニケーションズご利用分。	非対象等
◇合計	12,336	12,336	合計	
			○NTTファイナンスからのお知らせ ○上記*印はサービス提供者に代わって、ご請求させていただきます。	

領 収 書 等 添 付 票

整理番号	17-1	支払年月日	平成31年 5月 7日 ✓
使 途 項 目	事務費	支 出 科 目	使用料
使 途 内 容	3月分コピー機のカウント料金		
費 用 内 容	その他	摘 要	
政 務 活 動 費 充 当 額 (支 払 額)	4,902 円 /	按 分 率:	1/2
	(9,805 円) /	充 当 根 拠: 後 援 会 活 動 と の 按 分	
領収書その他の収支報告書の内容を証する書類			
<div style="border: 1px solid black; padding: 5px; display: inline-block;"> 01-05-07 振替 / *9,8055MBC(77代^Uツツ入 </div>			
この領収書は、領収書の記載事項に基き、その内容が正しいことを証明するものとして発行されたものである。領収書の記載事項が正しいことを証明するものとして発行されたものである。領収書の記載事項が正しいことを証明するものとして発行されたものである。			
原本のとおり相違ないことを証明します ✓ 令和元年 5月 29日 /			

(1027502)

口座振替通知書 兼 請求書

2019年4月2日

小寺 惣吉

〒918-8104 福井県福井市丸岡町舟寄5丁目904番地
福井セブン株式会社
電話 0776-343666



お問合わせ請求番号 XXXXXXXXXX 様

今回ご請求額
9,805 円

代金/料金合計	9,079 円
消費税等	726 円

消費税等 8%適用

毎度お引立てを賜りありがとうございます。上記のとおりご請求申し上げます。
尚、この請求書とご入金が行き違いが生じた場合は、何卒ご容赦下さい。
ご請求内容に関するお問い合わせの際には、上記の番号をお知らせ願います。
TEL(0776)34-3666 売上管理 XXXXXXXXXX

お支払約束日・方法	XXXXXXXXXX
指定銀行名	XXXXXXXXXX
支店名	XXXXXXXXXX
預金種目・口座番号	XXXXXXXXXX
指定口座名	コアラ物持

料金項目 / お買上 品名	期 間 / 納品日	数量 / 枚数	単 価	小 計	合 計
トータルサービス料金 黒モード 料金① (1 ~ 504)	03 / 01 - 03 / 31	902 504	3.80	1,915 1,915	
小 計				7,164	
カラーモード 料金③ (1 ~ 398)		398	18	7,164	
小 計				7,164	
合 計					9,079
消費税等 8 %					726
					9,805

機 種 名		機 械 番 号		台 数	
D4C260FS		757185			
前回メータ	今回メータ	テスト枚数	ミス枚数	控除枚数	使用枚数
1 51,643	52,153	0	0	6	504
2 0	0	0	0	0	0
3 6,790	7,193	0	0	5	398

〒 910-0381
坂井市丸岡町舟寄 5 3 - 1 8

小寺 惣吉

AVG

1 P

領 収 書 等 添 付 票

整理番号	18-1	支払年月日	平成31年 5月 10日 ✓
使 途 項 目	資料購入費	支 出 科 目	消耗品費
使 途 内 容	4月分福井新聞購読料		
費 用 内 容	新聞・雑誌購読料	摘 要	
政 務 活 動 費 充 当 額 (支 払 額)	2,725 円 ✓ ()	按 分 率:	
		充 当 根 拠:	

領収書その他の収支報告書の内容を証する書類

31 年 4 月 分 領 収 証

証券No. 0-001

お問合せNo. XXXXXXXXXX

小寺 惣吉 様 ✓

銘 柄	部 数	金 額	控除額
福井新聞	1	2,725	

合計金額

2,725 円 ✓

毎度ご愛読いただき誠にありがとうございます。平成 31 年 5 月 10 日 ✓
上記の金額正に領収致しました。



福井新聞丸岡販売店

〒910-0263 福井県坂井市丸岡町上田町 1-1
株式会社 T & S 代表取締役 齊藤 隆
TEL (0776)67-4200 FAX (0776)67-4205



領 収 書 等 添 付 票

整理番号	19-1	支払年月日	平成31年 5月 10日
使 途 項 目	資料購入費	支 出 科 目	消耗品費
使 途 内 容	4月分日刊県民福井新聞購読料		
費 用 内 容	新聞・雑誌購読料	摘 要	
政 務 活 動 費 充 当 額 (支 払 額)	2,480 円	按 分 率:	
	()	充 当 根 拠:	

領収書その他の収支報告書の内容を証する書類

領 収 証

小寺 惣吉 様
舟寄 53-18

31年 4月分
01-005 (No. 28)
照会No. ()

款 項 名	部 数	金 額
日刊県民福井	1	2,480

(口座振替分)

合計金額

2,480円

いつもご愛読ありがとうございます。
配達員募集中！お気軽にご連絡ください

〈他取扱紙〉
朝日新聞・日本経済新聞
中日スポーツ・日刊スポーツ

日刊県民福井・中日新聞
丸岡販売店
坂井市丸岡野猪爪1丁目
TEL 0776-66-1401
FAX 0776-66-1401



領収書等添付票

整理番号	22-1	支払年月日	平成31年 5月 15日
使途項目	事務所費	支出科目	燃料・光熱水費
使途内容	4月分事務所電気料(3/28~4/25)		
費用内容	事務所電気料	摘要	17,903×323/662=8,735
政務活動費 充当額 (支払額)	4,367円 (8,735円)	按分率:	1/2 充当根拠: 後援会活動との按分
領収書その他の収支報告書の内容を証する書類			

毎度ご利用いただきありがとうございます。

電気ご使用量のお知らせ

お客さま番号 [REDACTED]
 ご契約種別 即電とくたく電灯
 ご契約容量 50A

2019年 5月	今回検針日	5月28日
	ご使用期間	4月26日~ 5月27日
	ご使用量	579 kWh

次回検針日 6月27日
 支払期日 6月27日
 検針予定日 6月6日
 前月のご使用量(4月26日~5月28日)
 695kWh

小寺 惣吉

様

供給地点特定番号
05-0000-0000-0209-4639-0000

利用額(概算)	17,903円
の(30分単位に相当額)	1,62円
基本料金	1,188円00銭
電力量料金(1段階目)	2,102円40銭
電力量料金(2段階目)	3,839円40銭
電力量料金(3段階目)	6,422円58銭
燃料費調整額	358円98銭
初回検針前引額	-54円00銭
再エネ発電賦課金	1,708円00銭

電気料金等領収証	
領収年月	2019年 4月分
領収金額	17,903円
消費税等相当額(再掲)	1,326円
再エネ発電賦課金(再掲)	1,919円
ご使用量(合計)	662kWh

上記金額を 5月15日に口座振替により領収いたしました。

(ご注意) 本票により集金することはありません。
 【燃料費調整単価のお知らせ(kWhあたり)】
 今月分 0.62円 / 来月分 0.51円
 【再生可能エネルギー発電促進賦課金(kWhあたり)】
 2.95円

※ご契約変更等で実際のご請求額と異なる場合がございます。

検針結果	計器番号	今回指示数	前回指示数	差引	乗率(倍)
全日	312	17909.8	17330.5	579.3	1

スマートメーターの場合は、30分ごとに計量したご使用量を積算し算定しているため、計量器の差引とご使用量が相違する場合があります。
 「電気料金・使用量照会サービス」では、お客さまの30分単位でのご使用量や電気料金の概算などが確認いただけます。

北陸電力との業務提携を装った不審なセールス電話が発生しております。北陸電力から、お電話で電気料金の見直しをおすすめしたり、ご契約内容をお聞きすることはありませんので、ご注意ください。

北陸電力株式会社検針員 [REDACTED]
 小売電気事業者登録番号 A0271
 住所: 富山県富山市牛島町15番1号

1131 4/26 時点 7571.5
 -) 1131 4/28 時点 7248.5
 使用kW数 323 kW

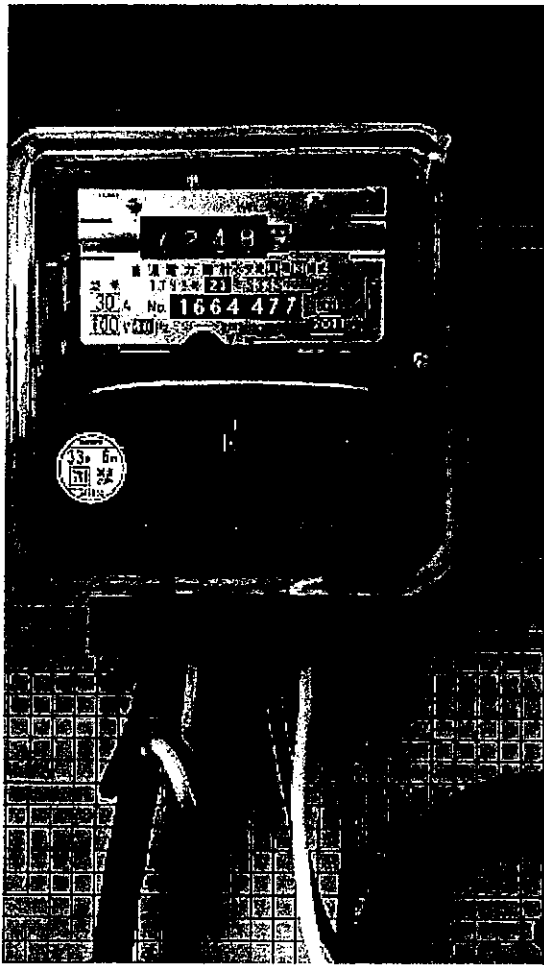

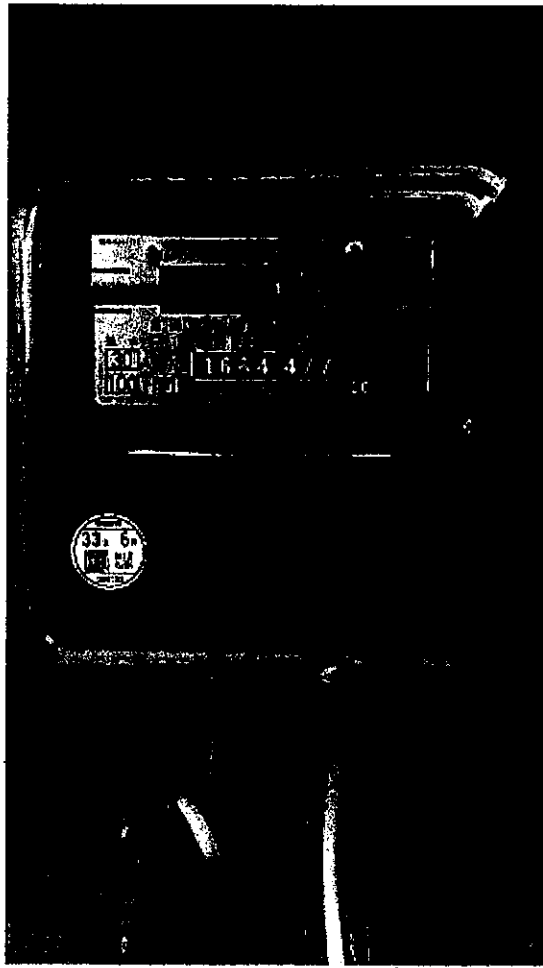



2019.4.26

領収書等添付票

整理番号	21-1	支払年月日	平成31年 5月 27日 ✓
使途項目	事務費	支出科目	通信運搬費
使途内容	4月分携帯電話料金		
費用内容	携帯電話料	摘要	
政務活動費 充当額 (支払額)	1,909 円 ✓	按分率:	1/4
	(7,639 円) ✓	充当根拠: 後援会活動、私的活動との按分	

領収書その他の収支報告書の内容を証する書類

 普通貯金
 (兼お借入明細)

 自動機をご利用の場合
 矢印の方向にお入れください

4

01-05-27 / 口座振替 *7,639 KDDIリソウキ

原本のとおり相違ないことを証明します  ✓
 令和元年5月29日 ✓

料金内訳書 <凡例>税込または免税料金等：[*]、旧税率計算対象料金：[#]

発行年月日 DATE OF ISSUE 2019年 5月 5日 KDDI株式会社
〒163-8003 東京都新宿区西新宿2-1-1 KDDIビル

請求コード [REDACTED] 総合計 7,639円 / ご利用年月 2019年 4月

ご利用項目	金額(円)	内訳(円)	備考
●au電話料金			●合計 7,022円
ご利用番号 [REDACTED]	7,022		
< 4月ご利用内訳 >	7,022		auお客様コード [REDACTED]
▼プラン利用料	6,500		
カケホ		4,200	
2年契約+家族割		-1,500	
LTE NET		300	
データ定額2		3,500	
▼通話料/カケホ	0		
通話料		10,600	
SMS (Cメール) 送信料		165	
カケホ割引額		-10,140	
家族割/SMS (Cメール) 送信料		-18	対象SMS (Cメール) 送信料を全額割引します。
2年契約+家族割/通話料		-460	対象家族間通話を全額割引します。
家族割の無料通話共有割引額		-147	家族全回線のご請求通話料比率を元に計算しています。
▼ユニバーサルサービス料	2		1番号当たり 2円のご請求となります。
▼消費税等 (8%)	520		8%消費税の課税対象額 6,502円
●かんたん決済利用料			●合計 401円
ご利用番号 [REDACTED]	401		
▼auかんたん決済利用料	401		
auスマートパス/税込		401 *	
●紙請求書発行手数料/その他料金			●合計 216円
▼紙請求書発行手数料	200		8%消費税の課税対象額 200円
▼消費税等 (8%)	16		
ユニバーサルサービス料は、日本全国における加入電話・公衆電話等の提供確保のため、NTT東・西日本に支払われるものです。			

裏面もご確認ください》

31年度 事務所等状況報告書

議員名 小寺惣吉

1 所在地等

住所 坂井市丸岡町船寄53-18

電話番号 0776-68-0667

延べ床面積(共用部分を除く) 34.5 m²

2 所有区分

単独事務所

自宅兼事務所

自己所有物件

賃借物件

賃貸借契約先()

所有者

第三者

後援会

関連会社

親族

生計は一である

生計は別である

単独事務所の按分率

方法① 政務活動の使用面積割合
(政務活動と政務活動以外の活動が明確に区分できる場合)
[事務所使用面積(共用部分を除く) m²の内、政務活動の使用面積 m²]

方法② 使用面積で按分できない 毎月の使用時間で按分

方法③ 使用時間でも按分できない

按分率 1/2 1/3 1/4
ケーブルテレビの基本料のみ1/4

按分率
/
%
小数点以下切捨て

自宅兼事務所の按分率

自宅全体における議員活動の使用面積割合
[事務所使用面積(共用部分を除く) m²の内、政務活動の使用面積 m²]

方法① 議員活動の使用面積における政務活動使用面積割合
(政務活動と政務活動以外の活動が明確に区分できる場合)
[議員活動の使用面積 m²の内、政務活動の使用面積 m²]

方法② 使用面積で按分できない 毎月の使用時間で按分

方法③ 使用時間でも按分できない

按分率
/
%
小数点以下切捨て